Фрагмент 1

Отметка чистого пола -6.20

Инв. № подл.	
Взам. инв. №	
Подпись и дата	

Հատակագծի մասշտաբ	1:100
Գծագրի անվանում	Ընդհանուր տվյալներ
Նախագծի փուլ	Նախագծային առաջադրանք
Նախագծի անվանում	Հայաստանի Հանրապետության Արագածոտնի մարզի Աշտարակ համայնքի Աշտարակ քաղաքի 2 միկրոշրջանի 1 և 2 հատվածների հողամասերի կառուցապատման նախագիծ
Գլխավոր ճարտարապետ	Ա. Ավետիսյան
Գլխավոր տեխնոլոգ	Ա. Ավետիսյան
Գլխավոր ինժեներ	Ա. Ավետիսյան
Գլխավոր նախագծող	Ա. Ավետիսյան

Նշան	Նկարագրություն	Ամսաթիվ
1	Նախագծային առաջադրանք	06.2024

Նախագծի փուլ	Նշան	Թերթի համար	Թերթերի քանակ
Նախագծային առաջադրանք		1	1

Թերթի անվանում	Ծրագրի համար
Ընդհանուր տվյալներ	01.17.13.045.217

Նշան	Անվանում	Նշումներ
	Ընդհանուր տվյալներ	
	Գլխավոր հատակագիծ	
	Գլխավոր հատակագիծ	
	Գլխավոր հատակագիծ

სართულის გეგმა ±0.00 ნიშნულზე

0.00 =420.50

პრ. №	ნახ. №	A-3

კონვერციული ფართობი -333.4 კვ.მ
სადარბაზოს ფართობი -148.9 კვ.მ
საზაფხულო ფართი - 37.1 კვ.მ

18 17 16 15

1,650

650 380 620

30 70 160 350 70 30 320 30 70 430 120 30

სასწრაფოდ წასული გზა

VT-6 VT-5 VT-4

732 260 560 30 30 330 555

±0.00=420.50

კონვერციული ფართი
333.4 m²

18.4 m²

-1.47

-1.47=419.03

-1.47
9.4 m²

VT-7 VT-8

±0.00=420.50

3,621 906

VT-9

±0.00=420.50

±0.00=420.50
121.3 m²

მუქი ფერის მოსაპირკეთებელი ფასადი
ცვრაკოშგრანიტი RAL-7037

h=1.00 m დეკორაციული ბეტონის მოაჯირი

419.00

VT-10 VT-11 VT-12 VT-13

350 757 1,690
10.00 %
1,106

საზაფხულო ფართი
ზვრასა
37.1 m²

0.00 =420.50 ტ.მ.ნ
-0.40 =420.10 ს.ზ.ნ

419.00

h=1.00 m დეკორაციული ბეტონის მოაჯირი

მიწისქვეშა ორი სართული

01.17.13.045.217

100 50 240 30 70 510 70 30 320 30 70 430 120 30

390 650 380 620 90

2,040

სასანიაღრო შენობის მისადგომი არეალი

ავზოსადგომის შახტა

615 1,525 2,890 1,365 650 685 590 350

2,780 480

შენიშვნა: აანდუსი და მიწისქვეშა ავზოსადგომის ორი სართული განიხილება II და III ბლოკთან ერთად

აირბითი აღნიშვნები

შენიშვნა

შპს "აძსის გრუპი"
ს/კ 404954117
საგურამოლოს ქ.40 კორპ. N2 ბინა 21

პროექტის დასახელება
მრავალფუნქციური კომპლექსი ბოჭორმის ქ.
№25 ბლოკი №1

ნახაზის დასახელება
სართულის გეგმა ±0.00 ნიშნულზე

აძსის

საპრ. ხელმძღვ	ნ. მოსულიშვილი
პროექტის ავტორი	გ. ასტახიშვილი
პროექტის ავტორი	
დაამუშავა	ვ. სუჯაშვილი
მთ. კონსტრუქტორი	ა. ბეროშვილი
კონსტრუქტორი	ი. ბერძენიშვილი

Фрагмент плана перекрытий отм. +5.40 Фрагмент 1

Изм.	Кол. уч.
Лист	№ док.
Подпись	Дата

Экспликация помещений отм. -329 до -90.7 и отм. -90.7 до -14.2

Экспликация помещений отм. +5.40 Фрагмент 1

Условные обозначения

Граница фрагмента	
Граница помещения	
Стена	
Перегородка	
Ограждение	
Контур перекрытия	
Контур перекрытия выше	
Контур перекрытия ниже	
Примечания	

Ведомость ссылочных и прилагаемых документов

Обозначение	Наименование	Примечание

გეგმა +8.65 ნიშნულზე



პრ. №	ნახ. №	A-3

საოფისე ფართობი -372,4 კვ.მ
საზაფხულო ფართობი -102.9 კვ.მ
სადარბაზოს ფართობი -90,7კვ.მ

პირობითი აღნიშვნები

შენიშვნა

ა ქ ს ი ს

პროექტის დასახელება

მრავალფუნქციური კომპლექსი ბოჭორმის ქ. №25 ბლოკი №1

ნახაზის დასახელება

სართულის გეგმა +8.65 ნიშნულზე

საპრ. ხელმძღვ	ნ. მოსულიშვილი
პროექტის ავტორი	გ. ასტახიშვილი
პროექტის ავტორი	
დაამუშავა	ვ. სუჯაშვილი
მთ. კონსტრუქტორი	ა. ბეროშვილი
კონსტრუქტორი	ი. ბერძენიშვილი

არ. №	ნახ. №	A-3

საოფისე ფართობი -372,4 კვ.მ
საზაფხულო ფართობი -102.3 კვ.მ
სადარბაზოს ფართობი -90,7 კვ.მ



პირობითი აღნიშვნები

შენიშვნა

ა ქ ს ი ს ი

პროექტის დასახელება

მრავალფუნქციური კომპლექსი ბოჭორმის ქ. №25 ბლოკი №1

ნახაზის დასახელება

სართულის გეგმა +11.90 ნიშნულზე

ა ქ ს ი ს ი

საპრ. ხელმძღვ	ნ. მოსულიშვილი
პროექტის ავტორი	გ. ასტახიშვილი
პროექტის ავტორი	
დაამუშავა	ვ. სუჯაშვილი
მთ. კონსტრუქტორი	ა. ბეროშვილი
კონსტრუქტორი	ი. ბერძენიშვილი

გეგმა +15.15 ნიშნულზე

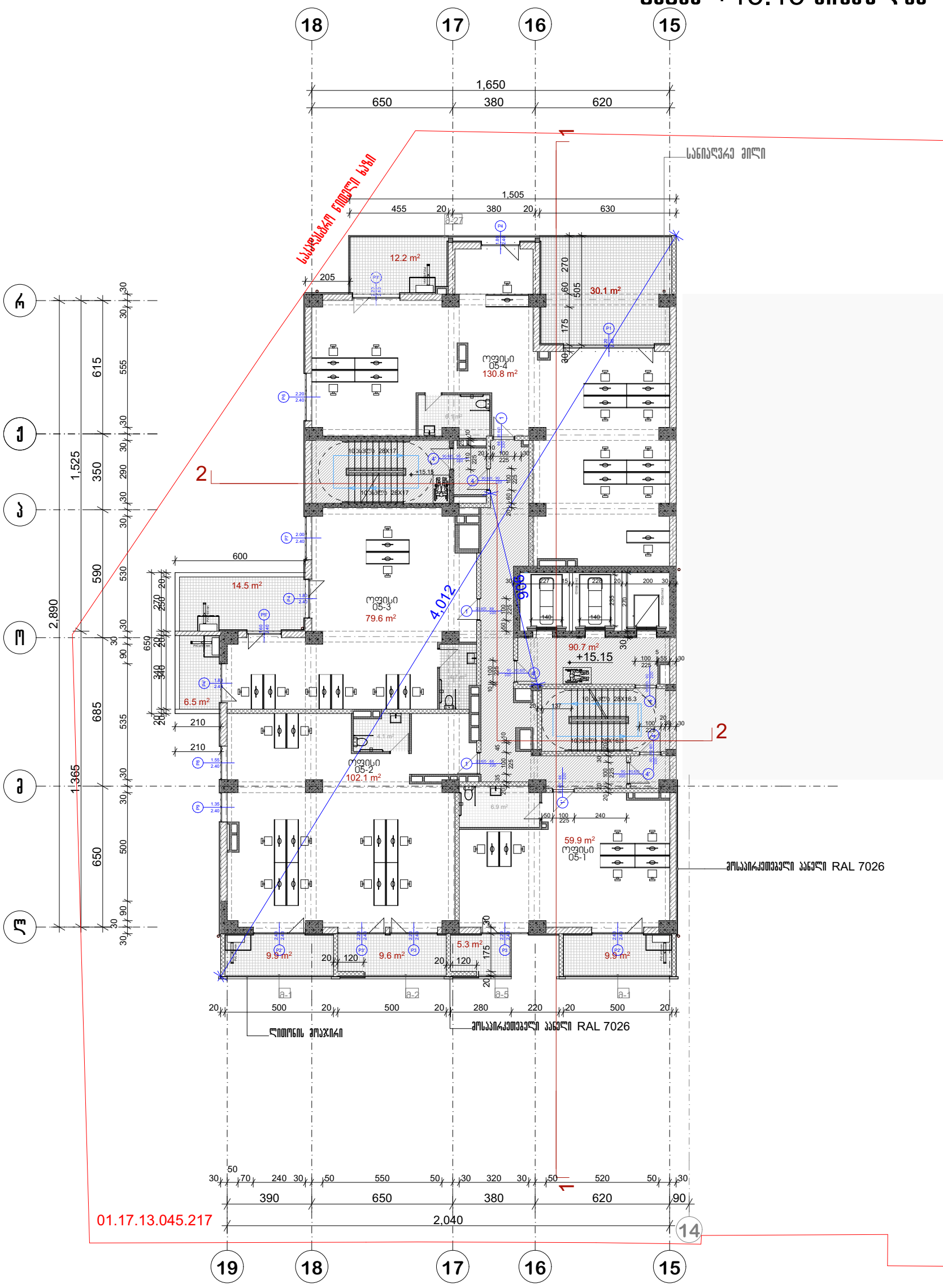

პრ. №	ნახ. №	A-3

საოფისე ფართობი -372,4 კვ.მ
საზაფხულო ფართობი -98 კვ.მ
საღარბაზოს ფართობი -90,7 კვ.მ

პირობითი აღნიშვნები

შენიშვნა

ა ქ ს ი ს ი

პროექტის დასახელება

ვრავალფუნქციური კომპლექსი ბოჭორმის ქ.
№25 ბლოკი №1

ნახაზის დასახელება

სართულის გეგმა +15.15 ნიშნულზე

საპრ. ხელმძღვ	ნ. მოსულიშვილი
პროექტის ავტორი	გ. ასგახიშვილი
პროექტის ავტორი	
დაამუშავა	ვ. სუჯაშვილი
მთ. კონსტრუქტორი	ა. ბეროშვილი
კონსტრუქტორი	ი. ბერძენიშვილი

გეგმა +18.40 ნიშნულზე

პრ. №	ნახ. №	A-3

სართულის ფართობი -372,4 კვ.მ
საზაფხულო ფართობი -102,6 კვ.მ
საღარბაზოს ფართობი -90,7 კვ.მ

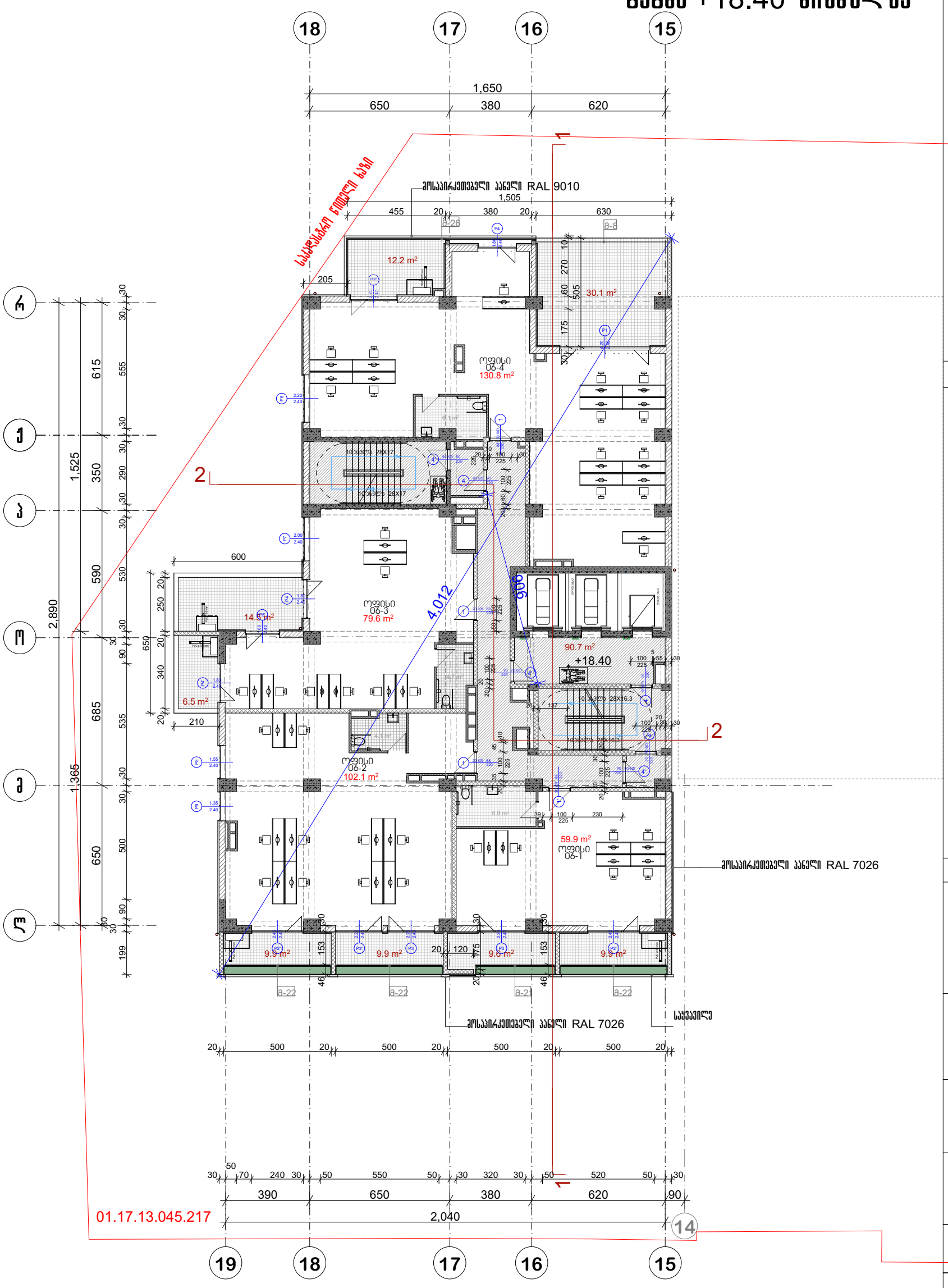

ვერტიკალური ნიშნული

პირობითი აღნიშვნები

შენიშვნა

ა ქ ს ი ს

პროექტის დასახელება

ვრავალფუნქციური კომპლექსი ბოჭორძის ქ. №25 ბლოკი №1

ნახაზის დასახელება

სართულის გეგმა +18.40 ნიშნულზე

საპრ. ხელმძღვ	ნ. მოსულიშვილი
პროექტის ავტორი	გ. ასტახიშვილი
პროექტის ავტორი	
დაამუშავა	ვ. სუჯაშვილი
მთ. კონსტრუქტორი	ა. ბერიშვილი
კონსტრუქტორი	ი. ბერძენიშვილი

გეგმა +21.65 ნიშნულზე

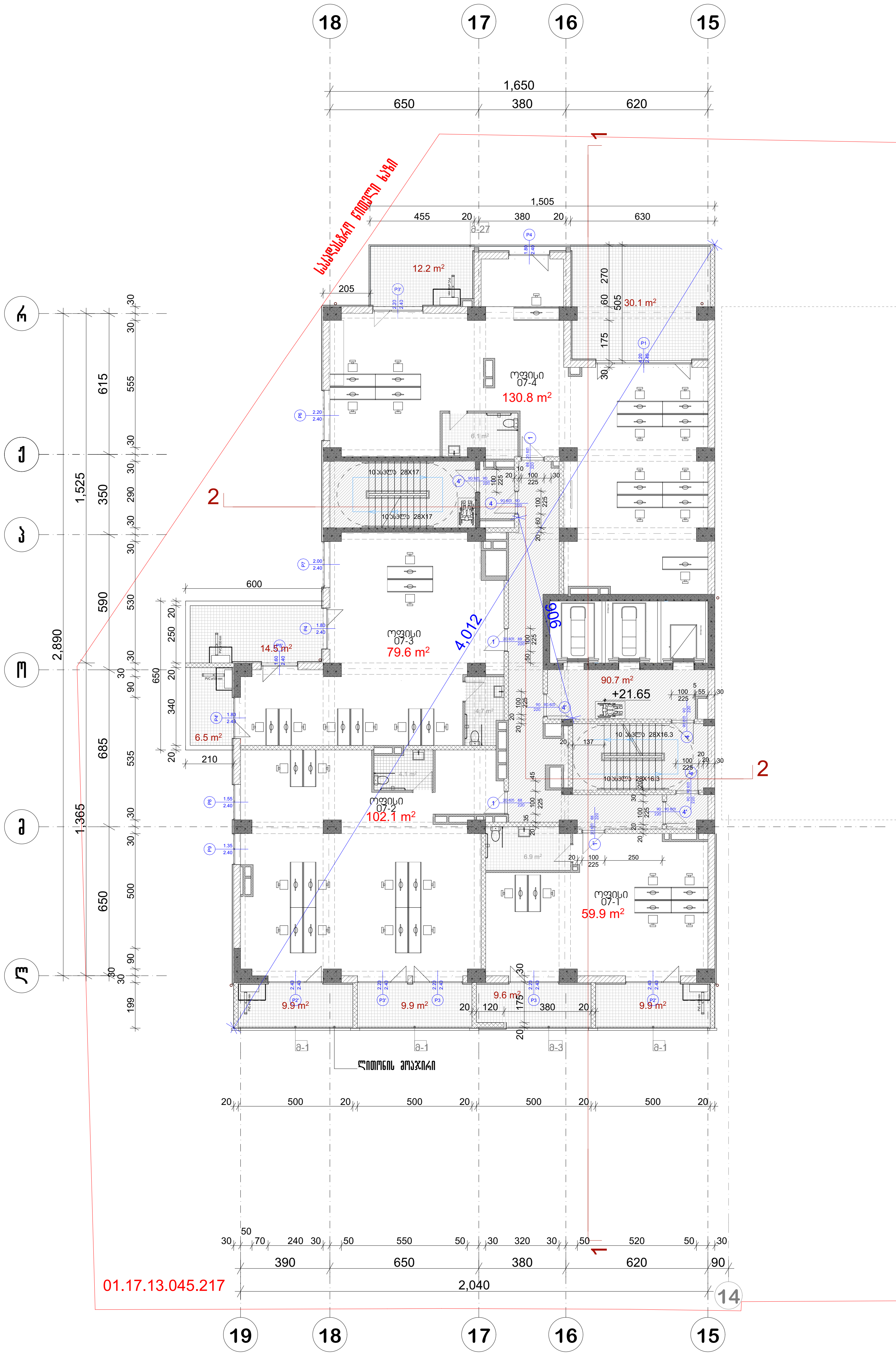

საოფისე ფართობი -241.6 კვ.მ
საცხოვრებელი ფართი-130.9 კვ.მ
საზაფხულო ფართობი -102,6 კვ.მ
სადარბაზოს ფართობი -90,7 კვ.მ

პრ. №	ნახ. №	A-3

პირობითი აღნიშვნები

შენიშვნა

აქსისი

პროექტის დასახელება

მრავალფუნქციური კომპლექსი ბოჭორმის ქ. №25 ბლოკი №1

ნახაზის დასახელება

სართულის გეგმა +21.65 ნიშნულზე

აქსისი

საპრ. ხელმძღვ	ნ. მოსულიშვილი
პროექტის ავტორი	გ. ასტახიშვილი
პროექტის ავტორი	
დაამუშავა	ვ. სუჯაშვილი
მთ. კონსტრუქტორი	ა. ბეროშვილი
კონსტრუქტორი	ი. ბერძენიშვილი

გეგმა +24.90 ნიშნულზე

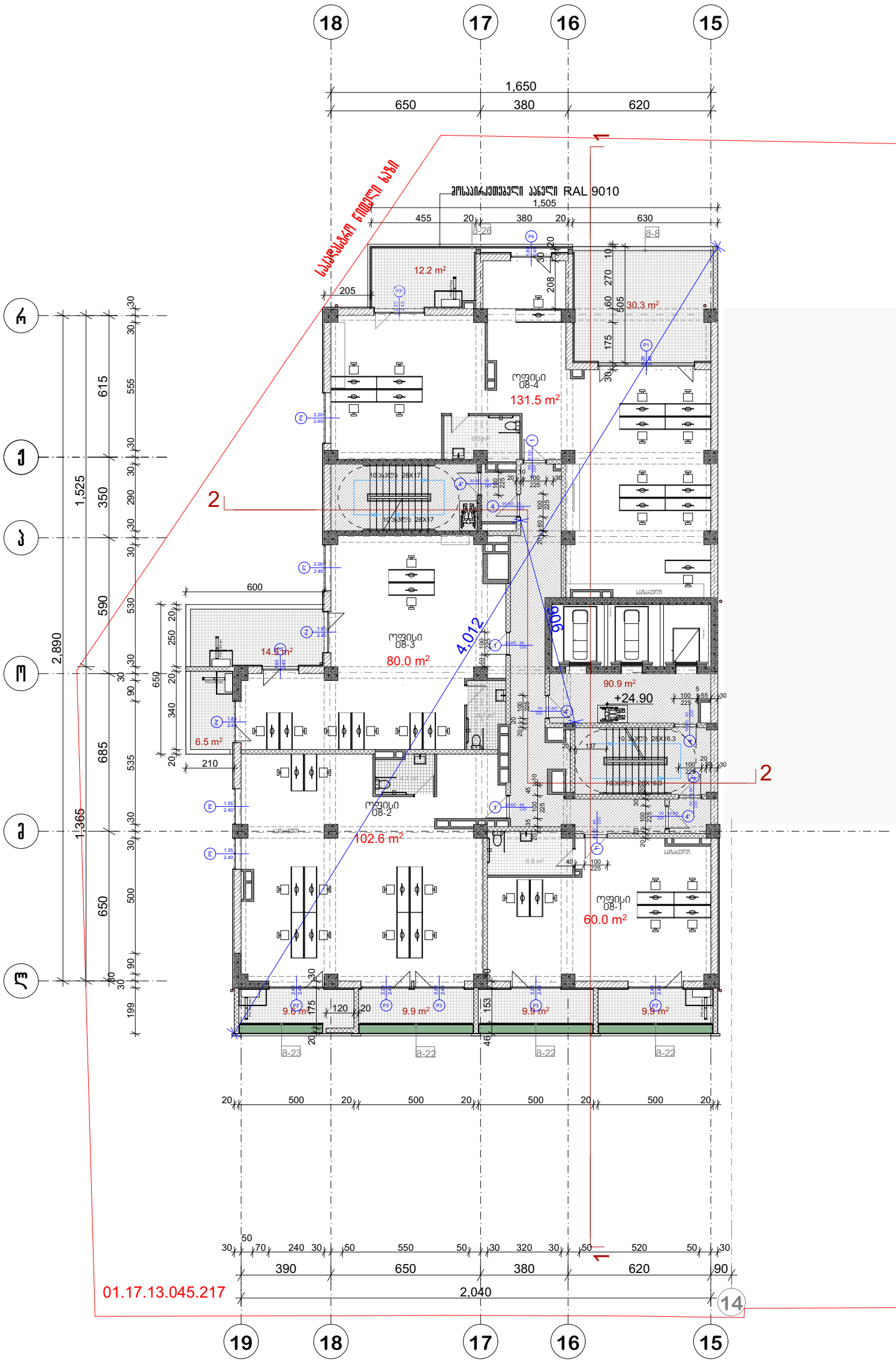

პრ. №	ნახ. №	A-3

საცხოვრებელი ფართი-374.1 კვ.მ
საზაფხულო ფართოები -102,8 კვ.მ
საღარბაზოს ფართოები -90,9 კვ.მ

პირობითი აღნიშვნები

ვენტილაცია

ა ქ ს ი ს ი

პროექტის დასახელება

მრავალფუნქციური კომპლექსი ბოჭორმის ქ.
№25 ბლოკი №1

ნახაზის დასახელება

სართულის გეგმა +24.90 ნიშნულზე

ა ქ ს ი ს ი

საპრ. ხელმძღვ	ნ. მოსულიშვილი
პროექტის ავტორი	გ. ასტახიშვილი
პროექტის ავტორი	
დაამუშავა	ვ. სუჯაშვილი
მთ. კონსტრუქტორი	ა. ბერიშვილი
კონსტრუქტორი	ი. ბერძენიშვილი

გეგმა +28.15 ნიშნულზე

პრ. №	ნახ. №	A-3

საცხოვრებელი ფართი-374.1 კვ.მ
საზაფხულო ფართოები -102.1 კვ.მ
საღარბაზოს ფართოები -90,9 კვ.მ

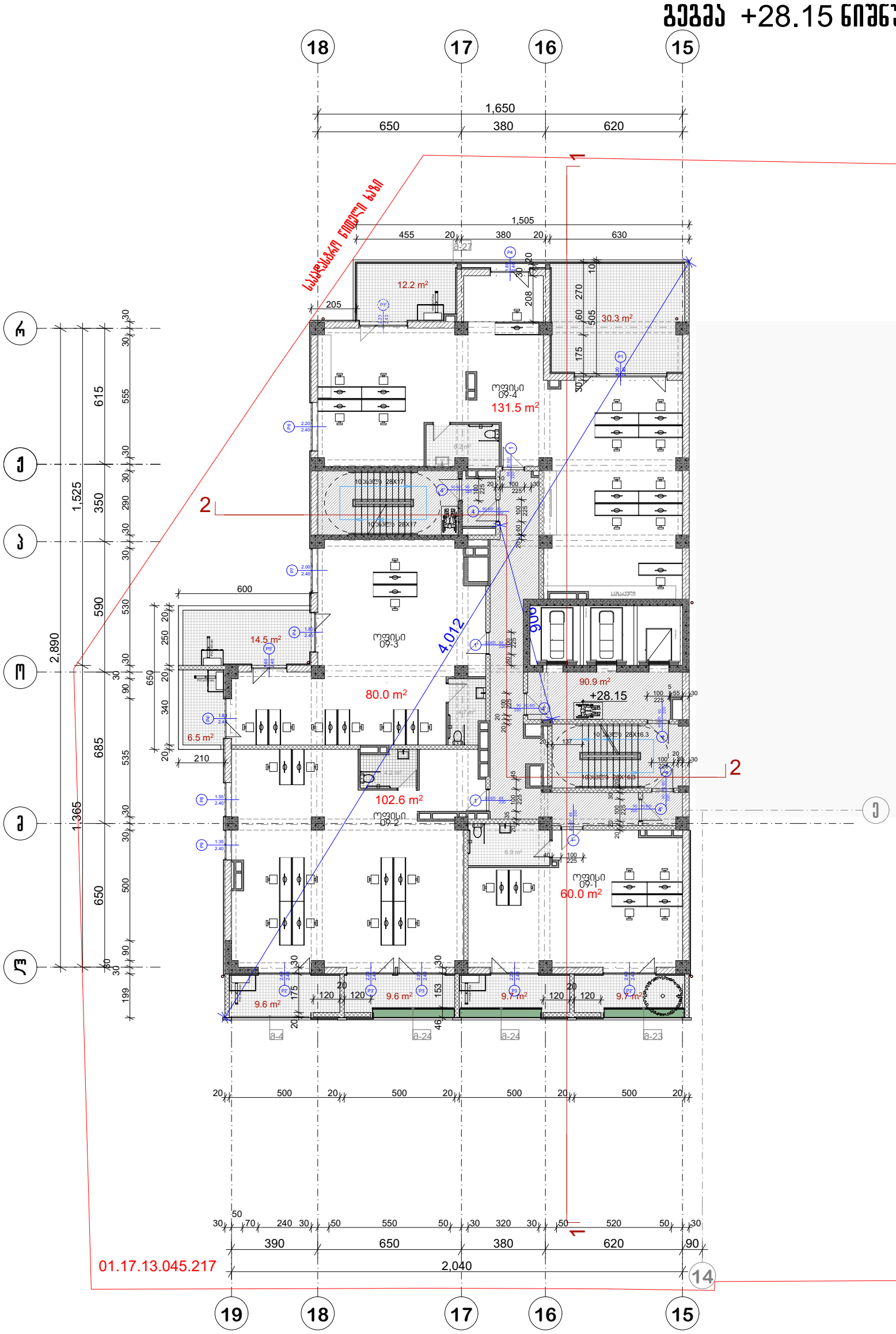

პირობითი აღნიშვნები

ვერსია

ა ქ ს ი ს ი

პროექტის დასახელება

მრავალფუნქციური კომპლექსი ბოჭორგის ქ.
№25 ბლოკი №1

ნახაზის დასახელება

სართულის გეგმა +28.15 ნიშნულზე

ა ქ ს ი ს ი

საპრ. ხელმძღვ	ნ. მოსულიშვილი
პროექტის ავტორი	გ. ასტახიშვილი
პროექტის ავტორი	
დაამუშავა	ვ. სუჯაშვილი
მთ. კონსტრუქტორი	ა. ბერიშვილი
კონსტრუქტორი	ი. ბერძენიშვილი

გეგმა +31.40 ნიშნულზე



პრ. №	ნახ. №	A-3

საცხოვრებელი ფართი-374.1 კვ.მ
საზაფხულო ფართობი -95,2 კვ.მ
საღარბაზოს ფართობი -90,9 კვ.მ

პირობითი აღნიშვნები

ვერსია

ა ქ ს ი ს ი

პროექტის დასახელება

მრავალფუნქციური კომპლექსი ბოჭორმის ქ. №25 ბლოკი №1

ნახაზის დასახელება

სართულის გეგმა +31.40 ნიშნულზე

ა ქ ს ი ს ი

საპრ. ხელმძღვ	ნ. მოსულიშვილი
პროექტის ავტორი	გ. ასტახიშვილი
პროექტის ავტორი	
დაამუშავა	ვ. სუჯაშვილი
მთ. კონსტრუქტორი	ა. ბერიშვილი
კონსტრუქტორი	ი. ბერძენიშვილი

გეგმა +34.65 ნიშნულზე

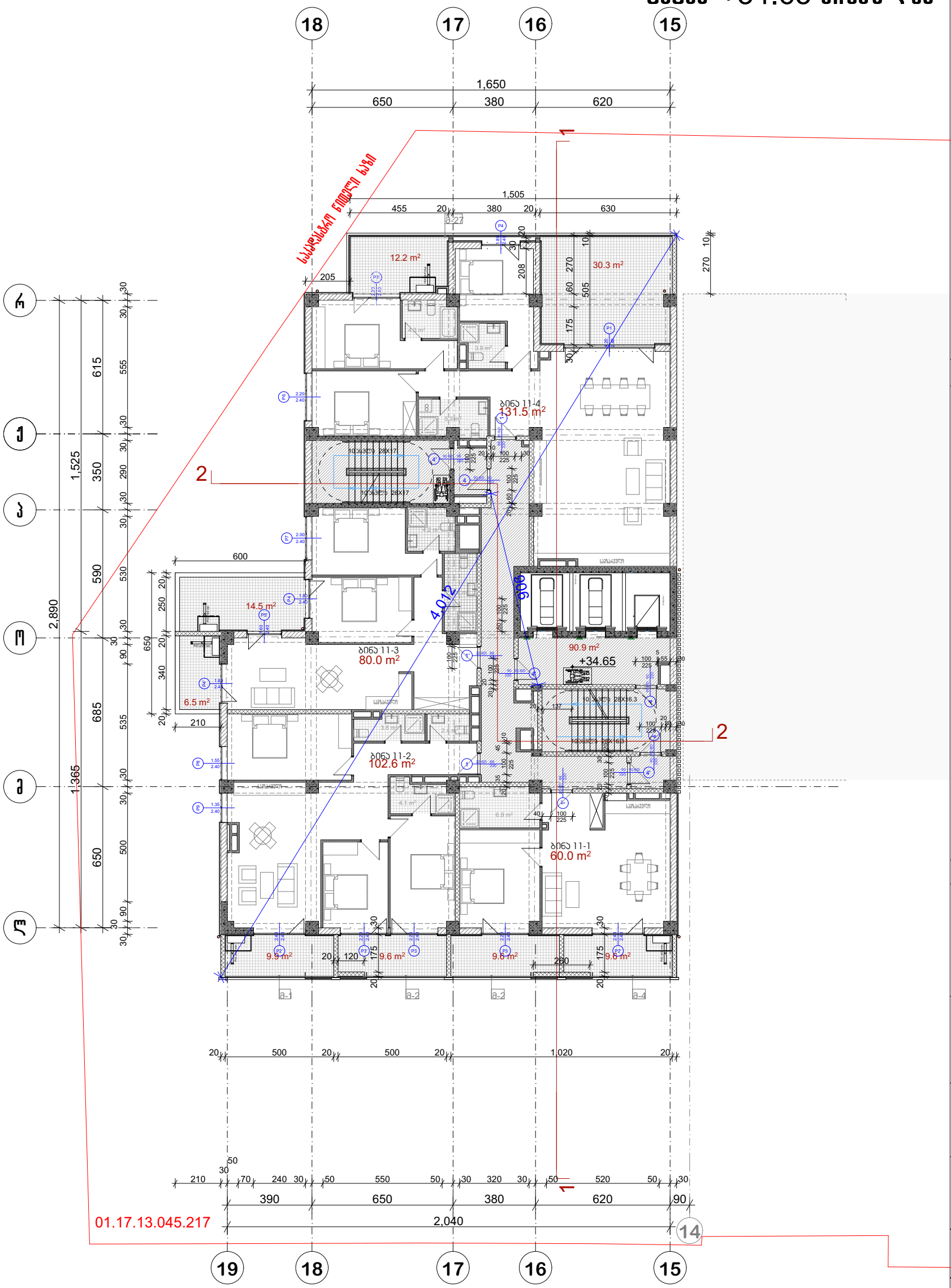

პრ. №	ნახ. №	A-3

საცხოვრებელი ფართი-374.3 კვ.მ
საზაფხულო ფართობი -102,0 კვ.მ
საღარბაზოს ფართობი -90,9კვ.მ

პირობითი აღნიშვნები

შენიშვნა

ა ქ ს ი ს ი

პროექტის დასახელება

მრავალფუნქციური კომპლექსი ბოჭორმის ქ.
№25 ბლოკი №1

ნახაზის დასახელება

სართულის გეგმა +34.65 ნიშნულზე

ა ქ ს ი ს ი

საპრ. ხელმძღვ	ნ. მოსულიშვილი
პროექტის ავტორი	გ. ასანიშვილი
პროექტის ავტორი	
დაამუშავა	ვ. სუჯაშვილი
მთ. კონსტრუქტორი	ა. ბერიშვილი
კონსტრუქტორი	ი. ბერძენიშვილი

გეგმა +37.90 ნიშნულზე

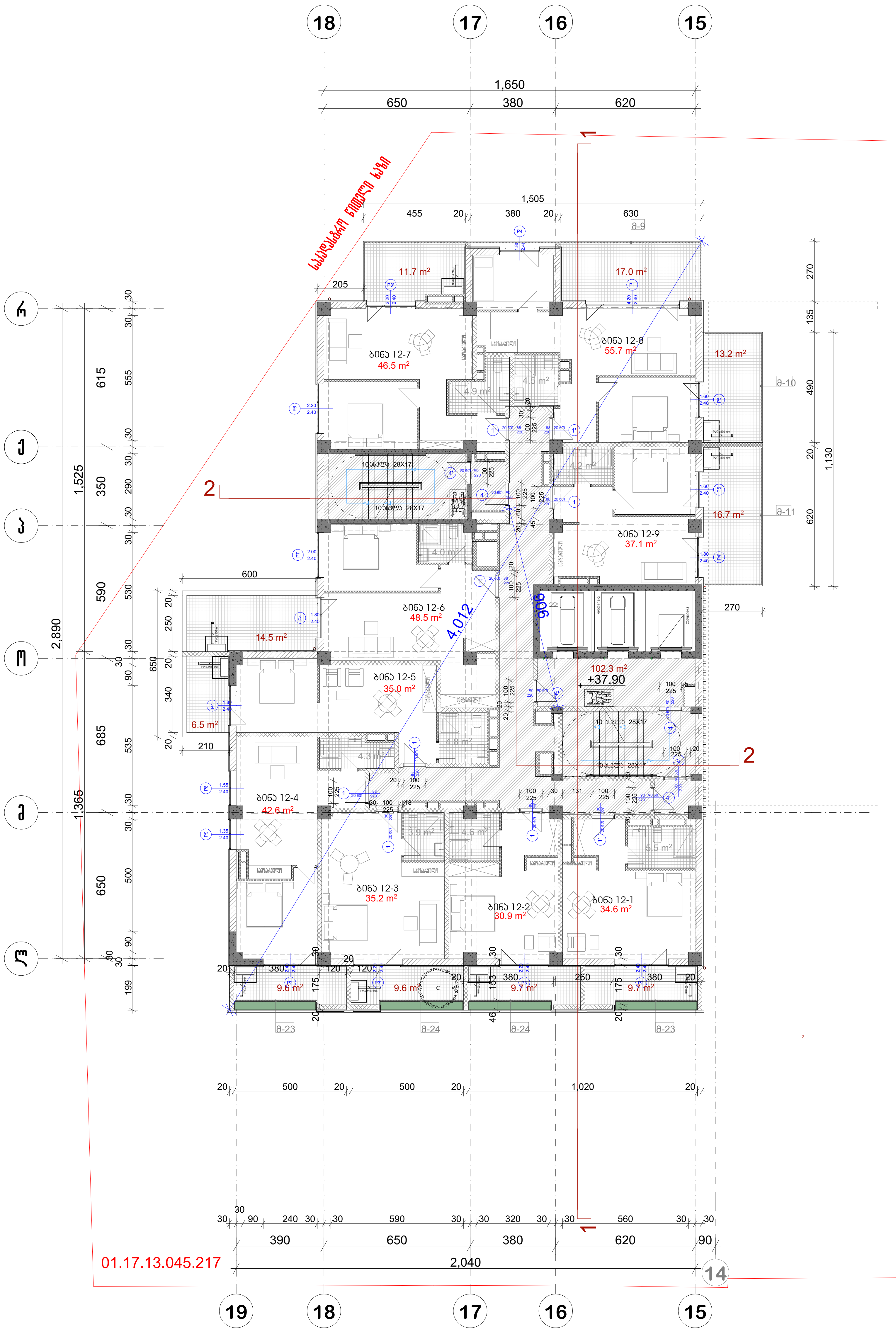

არ. №	ნახ. №	A-3

სადარბაზოს ფართობი -102,3 კვ.მ
საზაფხულო ფართობი -118,2 კვ.მ
საცხოვრებელი ფართობი-367,7 კვ.მ

პირობითი აღნიშვნები

შენიშვნა

ა ქ ს ი ს ი

პროექტის დასახელება

მრავალფუნქციური კომპლექსი ბოჭორმის ქ. №25 ბლოკი №1

ნახაზის დასახელება

სართულის გეგმა +37.90 ნიშნულზე

აქსისი

საპრ. ხელმძღვ	ნ. მოსულიშვილი
პროექტის ავტორი	გ. ასტახიშვილი
პროექტის ავტორი	
დაამუშავა	ვ. სუჯაშვილი
მთ. კონსტრუქტორი	ა. ბეროშვილი
კონსტრუქტორი	ი. ბერძენიშვილი

გეგმა +41.30 ნიშნულზე

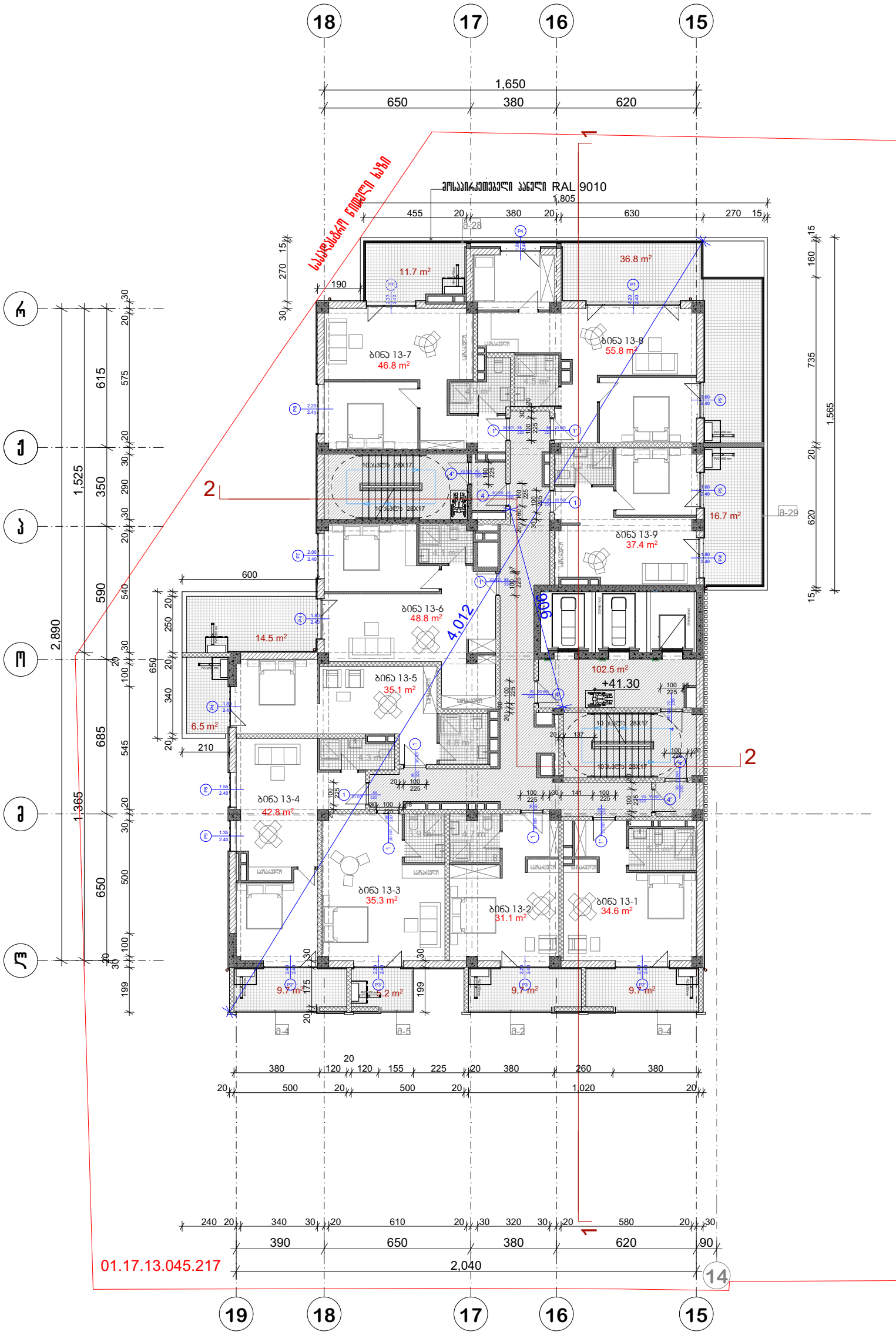

პრ. №	ნახ. №	A-3

ᲡᲐᲓᲐᲠᲑᲐᲖᲝᲡ ᲤᲐᲠᲗᲝᲑᲘ -102,5 ᲙᲕ.Მ
ᲡᲐᲖᲐᲤᲮᲣᲚᲝ ᲤᲐᲠᲗᲝᲑᲘ -120,5 ᲙᲕ.Მ
ᲡᲐᲪᲮᲝᲕᲠᲔᲑᲔᲚᲘ ᲤᲐᲠᲗᲝᲑᲘ-367,7 ᲙᲕ.Მ

ᲐᲘᲠᲝᲑᲘᲗᲘ ᲐᲦᲜᲘᲨᲕᲜᲔᲑᲘ

ᲕᲔᲜᲘᲨᲕᲜᲐ

ᲐᲫᲚᲘᲡ

ᲐᲠᲝᲔᲥᲢᲘᲡ ᲓᲐᲡᲐᲮᲔᲚᲔᲑᲐ

ᲒᲠᲐᲕᲘᲢᲐᲪᲘᲣᲜᲘ ᲙᲝᲛᲞᲚᲔᲥᲡᲘ ᲑᲝᲭᲝᲠᲘᲡ Ქ.
№25 ᲑᲚᲝᲙᲘ №1

ᲜᲐᲮᲐᲖᲘᲡ ᲓᲐᲡᲐᲮᲔᲚᲔᲑᲐ

ᲡᲐᲠᲗᲣᲚᲘᲡ ᲒᲔᲒᲛᲐ +41.30 ᲜᲘᲨᲜᲣᲚᲖᲔ

ᲐᲫᲚᲘᲡ

ᲡᲐᲐᲠ. ᲮᲔᲚᲛᲫᲦᲕ	ნ. ᲛᲝᲡᲣᲚᲘᲨᲕᲘᲚᲘ
ᲐᲠᲝᲔᲥᲢᲘᲡ ᲐᲕᲢᲝᲠᲘ	გ. ᲐᲡᲐᲜᲘᲫᲔ
ᲐᲠᲝᲔᲥᲢᲘᲡ ᲐᲕᲢᲝᲠᲘ	
ᲓᲐᲐᲛᲣᲨᲐᲐ	ვ. ᲡᲣᲯᲐᲨᲕᲘᲚᲘ
ᲛᲗ. ᲙᲝᲜᲡᲢᲠᲣᲥᲢᲝᲠᲘ	ა. ᲑᲔᲠᲣᲨᲕᲘᲚᲘ
ᲙᲝᲜᲡᲢᲠᲣᲥᲢᲝᲠᲘ	ი. ᲑᲔᲠᲫᲔᲜᲘᲨᲕᲘᲚᲘ

გეგმა +44.70 ნიშნულზე

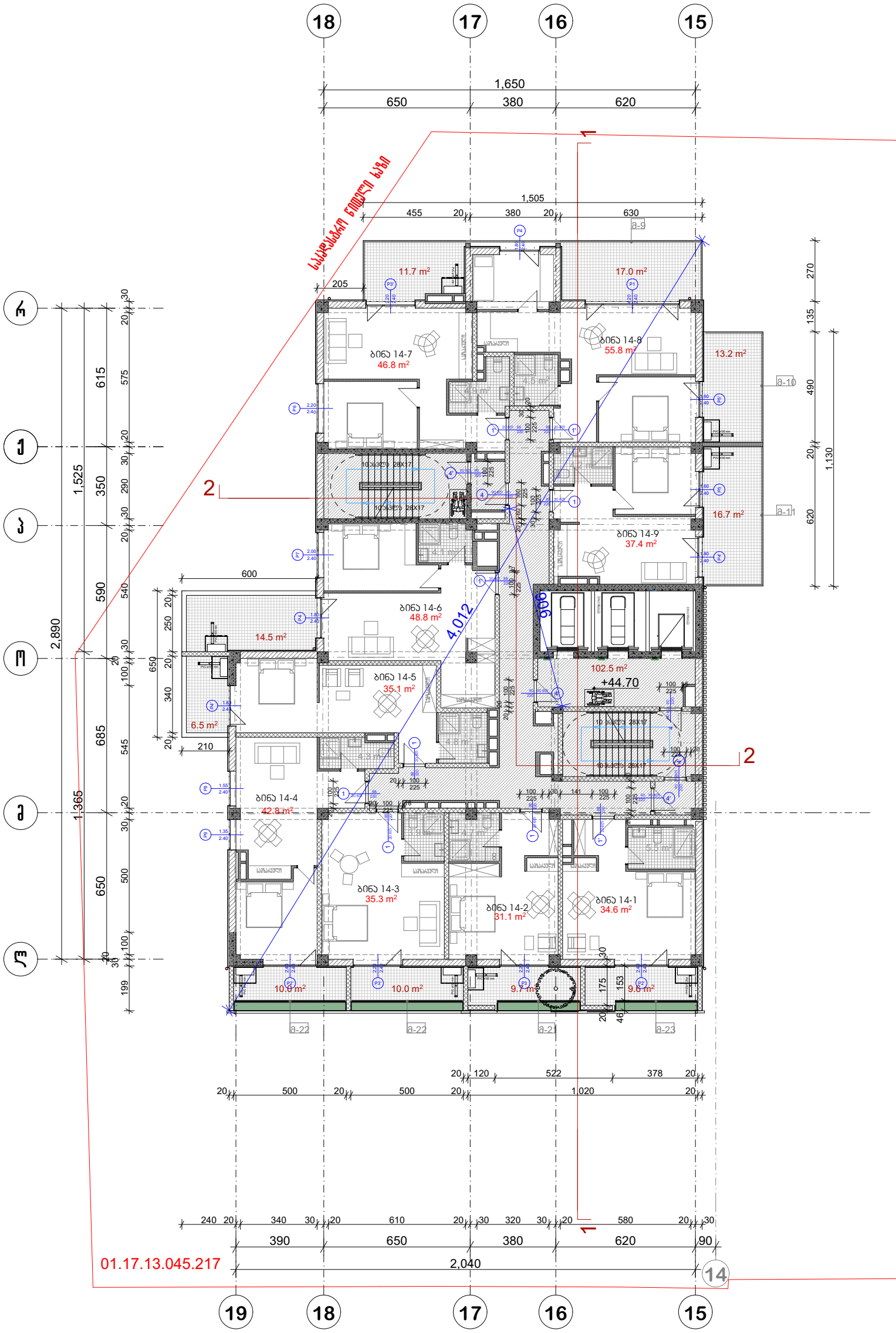

პრ. №	ნახ. №	A-3

საძარგაზოს ფართობი -102,5 კვ.მ
საზაფხულო ფართობი -118,9 კვ.მ
საცხოვრებელი ფართობი-367,7 კვ.მ

არქიტექტურული ელემენტები

ვენტილაცია

ა ქ ს ი ს ი

პროექტის დასახელება

მრავალფუნქციური კომპლექსი ბოჭორგის ქ. №25 ბლოკი №1

ნახაზის დასახელება

სართულის გეგმა +44.70 ნიშნულზე

ა ქ ს ი ს ი

საპრ. ხელმძღვ	ნ. მოსულიშვილი
პროექტის ავტორი	გ. ასტახიშვილი
პროექტის ავტორი	
დაამუშავა	ვ. სუჯაშვილი
მთ. კონსტრუქტორი	ა. ბერიშვილი
კონსტრუქტორი	ი. ბერძენიშვილი

არ. №	ნახ. №	A-3

გეგმა +48.10 ნიშნულზე

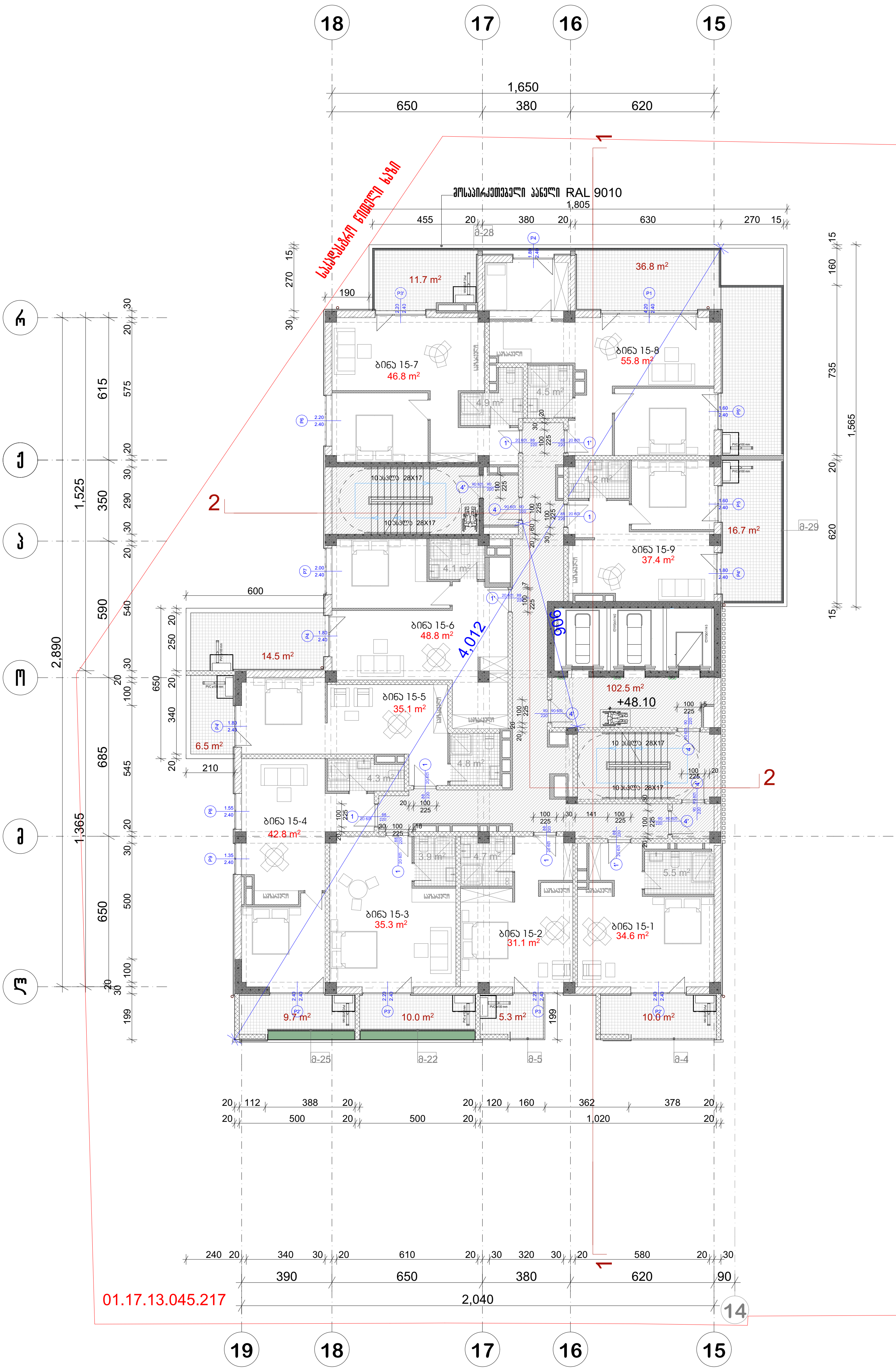

საძარბაზოს ფართობი -102,5 კვ.მ
საზაფხულო ფართობი -121,2 კვ.მ
საცხოვრებელი ფართობი-367,7 კვ.მ

პირობითი აღნიშვნები

შენიშვნა

ა ქ ს ი ს ი

პროექტის დასახელება

მრავალფუნქციური კომპლექსი ბოჭორმის ქ. №25 ბლოკი №1

ნახაზის დასახელება

სართულის გეგმა +48.10 ნიშნულზე

ა ქ ს ი ს ი

საპრ. ხელმძღვ	ნ. მოსულიშვილი
პროექტის ავტორი	გ. ასტახიშვილი
პროექტის ავტორი	
დაამუშავა	ვ. სუჯაშვილი
მთ. კონსტრუქტორი	ა. ბეროშვილი
კონსტრუქტორი	ი. ბერძენიშვილი

გეგმა +51.50 ნიშნულზე

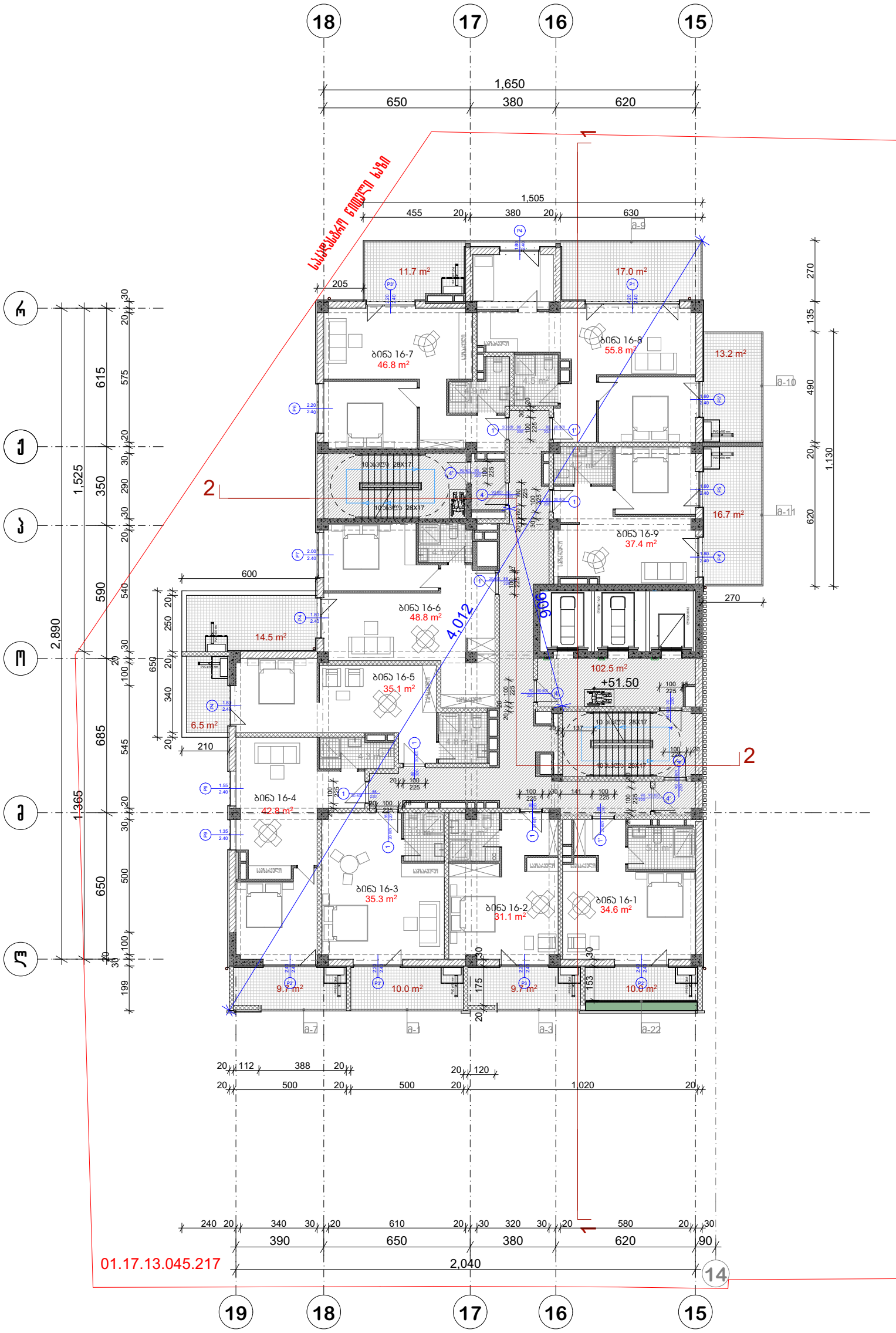

პრ. №	ნახ. №	A-3

სადარბაზოს ფართობი -102,5 კვ.მ
საზაფხულო ფართობი -119,0 კვ.მ
საცხოვრებელი ფართობი-367,7 კვ.მ

არქიტექტურული ნაწილი

ვენტილაცია

ა ქ ს ი ს ი

პროექტის დასახელება

მრავალფუნქციური კომპლექსი ბოჭორგის ქ. №25 ბლოკი №1

ნახაზის დასახელება

სართულის გეგმა +51.50 ნიშნულზე

ა ქ ს ი ს ი

საპრ. ხელმძღვ	ნ. მოსულიშვილი
პროექტის ავტორი	გ. ასტახიშვილი
პროექტის ავტორი	
დაამუშავა	ვ. სუჯაშვილი
მთ. კონსტრუქტორი	ა. ბერიშვილი
კონსტრუქტორი	ი. ბერძენიშვილი

გეგმა +54.90 ნიშნულზე

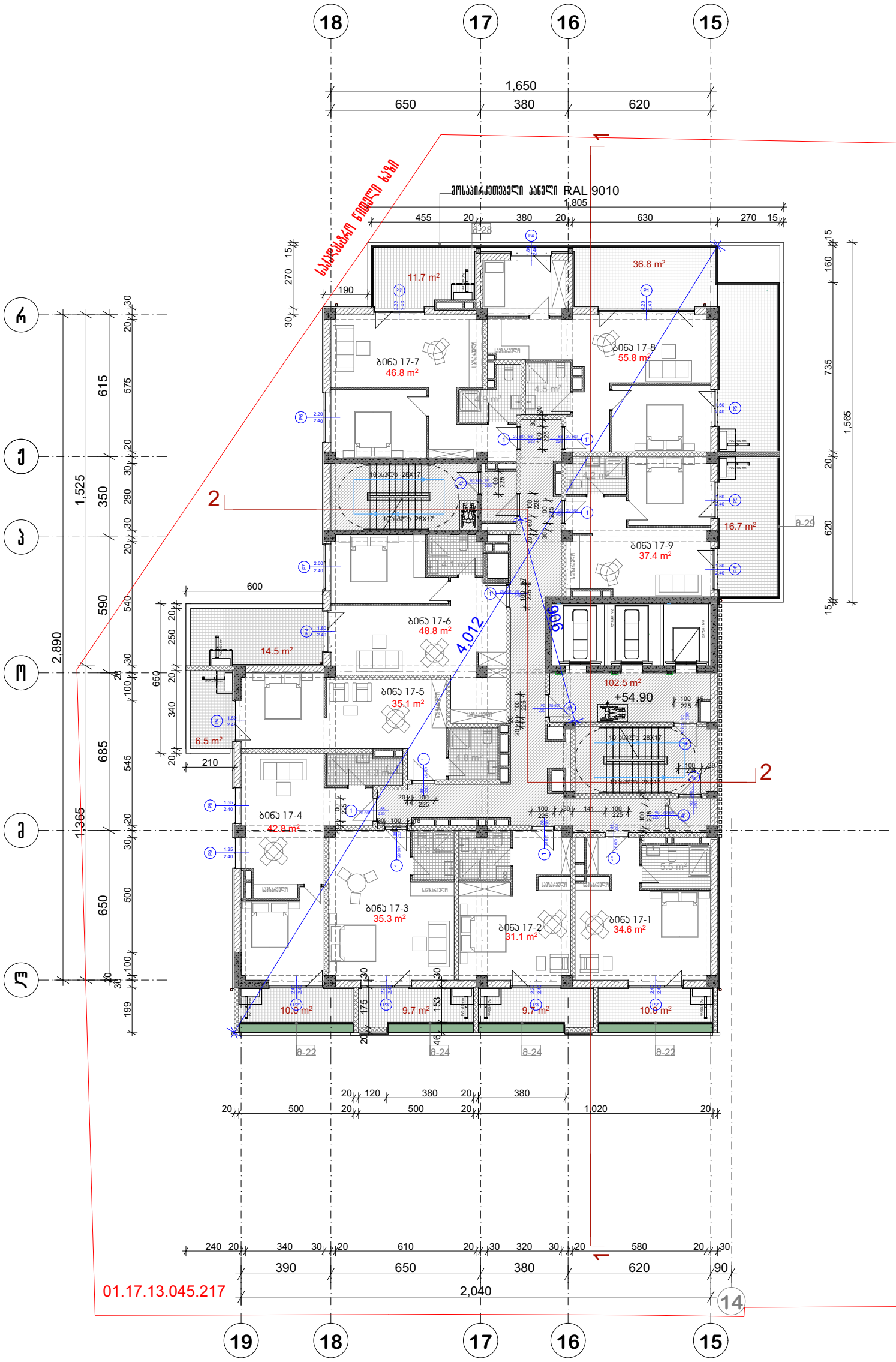

პრ. №	ნახ. №	A-3

ᲡᲐᲓᲐᲠᲑᲐᲖᲝᲡ ᲤᲐᲠᲗᲝᲑᲘ -102,5 ᲙᲕ.Მ
ᲡᲐᲖᲐᲤᲮᲣᲚᲝ ᲤᲐᲠᲗᲝᲑᲘ -125,6 ᲙᲕ.Მ
ᲡᲐᲪᲮᲝᲕᲠᲔᲑᲔᲚᲘ ᲤᲐᲠᲗᲝᲑᲘ-367,7 ᲙᲕ.Მ

ᲐᲘᲠᲝᲑᲘᲗᲘ ᲐᲦᲜᲘᲨᲕᲜᲔᲑᲘ

ᲕᲔᲜᲘᲨᲕᲜᲐ

ᲐᲥᲡᲘᲡᲘ

ᲐᲠᲝᲔᲥᲢᲘᲡ ᲓᲐᲡᲐᲮᲔᲚᲔᲑᲐ

ᲛᲠᲐᲕᲐᲚᲤᲣᲜᲥᲪᲘᲣᲠᲘ ᲙᲝᲛᲞᲚᲔᲥᲡᲘ ᲑᲝᲭᲝᲠᲘᲡ Ქ.
№25 ᲑᲚᲝᲙᲘ №1

ᲜᲐᲮᲐᲖᲘᲡ ᲓᲐᲡᲐᲮᲔᲚᲔᲑᲐ

ᲡᲐᲠᲗᲣᲚᲘᲡ ᲒᲔᲒᲛᲐ +54.90 ᲜᲘᲨᲜᲣᲚᲖᲔ

ᲐᲥᲡᲘᲡᲘ

ᲡᲐᲐᲠ. ᲮᲔᲚᲛᲫᲦᲕ	ნ. ᲛᲝᲡᲣᲚᲘᲨᲕᲘᲚᲘ
ᲐᲠᲝᲔᲥᲢᲘᲡ ᲐᲕᲢᲝᲠᲘ	გ. ᲐᲡᲐᲜᲐᲨᲘᲨᲕᲘᲚᲘ
ᲐᲠᲝᲔᲥᲢᲘᲡ ᲐᲕᲢᲝᲠᲘ	
ᲓᲐᲐᲒᲣᲨᲐᲐ	ვ. ᲡᲣᲯᲐᲨᲕᲘᲚᲘ
ᲛᲗ. ᲙᲝᲜᲡᲢᲠᲣᲥᲢᲝᲠᲘ	ა. ᲒᲔᲠᲝᲨᲕᲘᲚᲘ
ᲙᲝᲜᲡᲢᲠᲣᲥᲢᲝᲠᲘ	ი. ᲒᲔᲠᲫᲔᲜᲘᲨᲕᲘᲚᲘ

გეგმა +58.30 ნიშნულზე

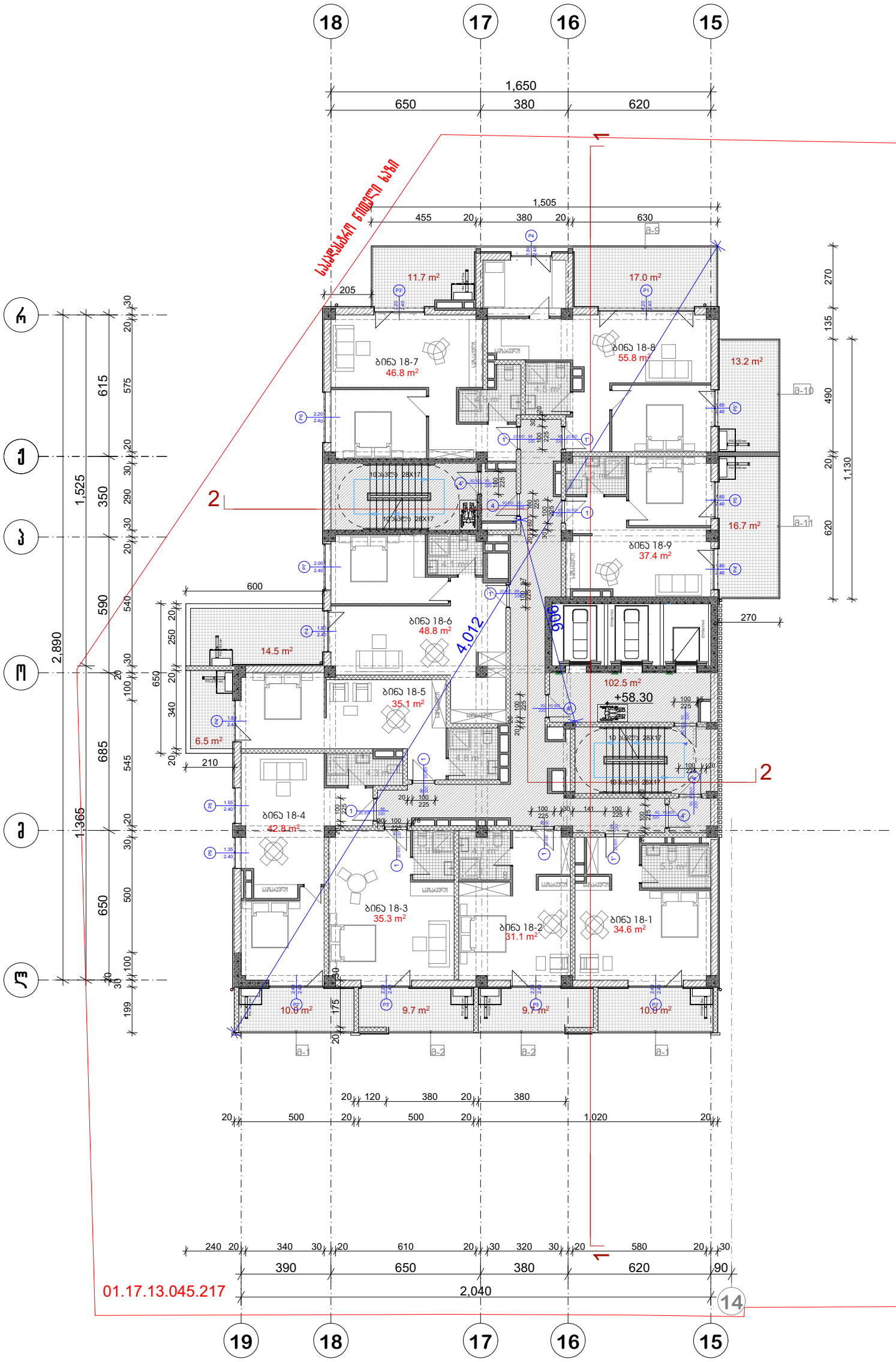

პრ. №	ნახ. №	A-3

სადარბაზოს ფართობი -102,5 კვ.მ
საზაფხულო ფართობი -119,0 კვ.მ
საცხოვრებელი ფართობი-367,7 კვ.მ

არქიტექტურული ელემენტები

შენიშვნა

ა ქ ს ი ს ი

პროექტის დასახელება

მრავალფუნქციური კომპლექსი ბოჭორგის ქ. №25 ბლოკი №1

ნახაზის დასახელება

სართულის გეგმა +58.30 ნიშნულზე

ა ქ ს ი ს ი

საპრ. ხელმძღვ	ნ. მოსულიშვილი
პროექტის ავტორი	გ. ასტახიშვილი
პროექტის ავტორი	
დაამუშავა	ვ. სუჯაშვილი
მთ. კონსტრუქტორი	ა. ბერიშვილი
კონსტრუქტორი	ი. ბერძენიშვილი

გეგმა +61.70 ნიშნულზე

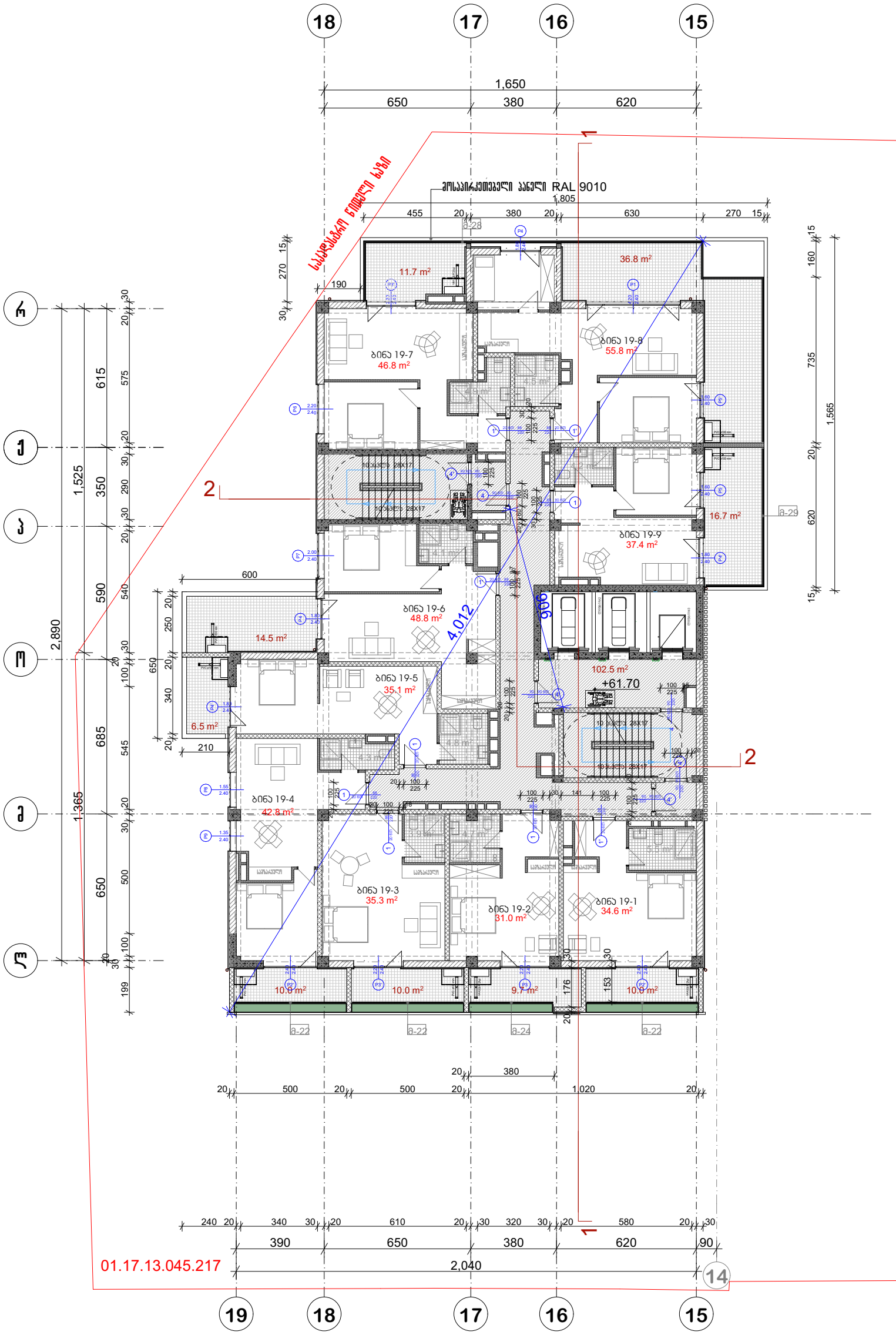

პრ. №	ნახ. №	A-3

სადარბაზოს ფართობი -102,5 კვ.მ
საზაფხულო ფართობი -125,9 კვ.მ
საცხოვრებელი ფართობი-367,7 კვ.მ

ამირობითი აღნიშვნები

შენიშვნა

ა ქ ს ი ს ი

პროექტის დასახელება

მრავალფუნქციური კომპლექსი ბოჭორგის ქ. №25 ბლოკი №1

ნახაზის დასახელება

სართულის გეგმა +61.70 ნიშნულზე

ა ქ ს ი ს ი

საპრ. ხელმძღვ	ნ. ფოსულიშვილი
პროექტის ავტორი	გ. ასტახიშვილი
პროექტის ავტორი	
დაამუშავა	ვ. სუჯაშვილი
მთ. კონსტრუქტორი	ა. ბერიშვილი
კონსტრუქტორი	ი. ბერძენიშვილი

გეგმა +65.10 ნიშნულზე

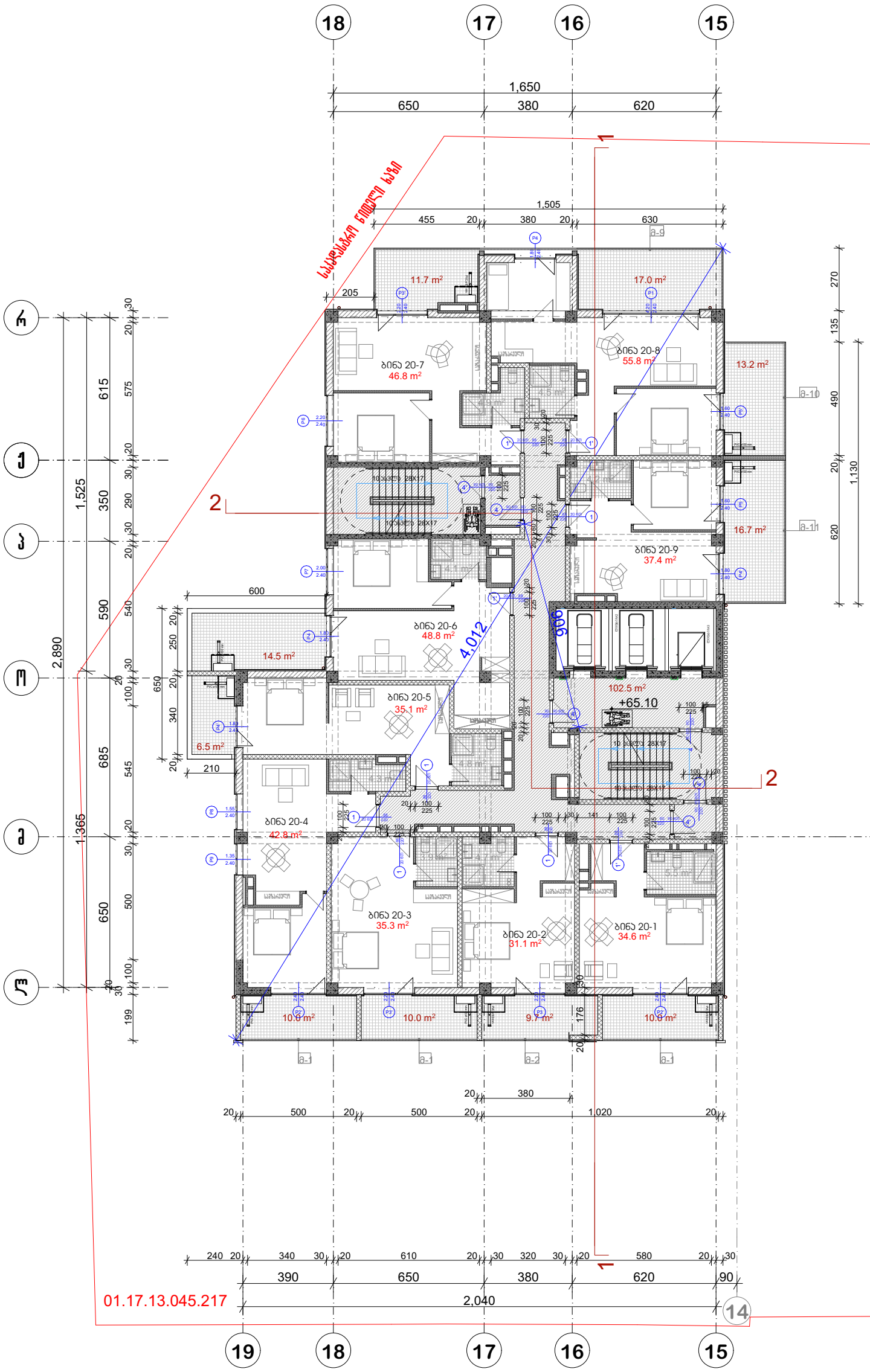

პრ. №	ნახ. №	A-3

სადარბაზოს ფართობი -102,5 კვ.მ
საზაფხულო ფართობი -119,3 კვ.მ
საცხოვრებელი ფართობი-367,7 კვ.მ

არქიტექტურული ნაწილი

შენიშვნა

ა ქ ს ი ს ი

პროექტის დასახელება

მრავალფუნქციური კომპლექსი ბოჭორმის ქ. №25 ბლოკი №1

ნახაზის დასახელება

სართულის გეგმა +65.10 ნიშნულზე

ა ქ ს ი ს ი

საპრ. ხელმძღვ	ნ. მოსულიშვილი
პროექტის ავტორი	გ. ასტახიშვილი
პროექტის ავტორი	
დაამუშავა	ვ. სუჯაშვილი
მთ. კონსტრუქტორი	ა. ბერიშვილი
კონსტრუქტორი	ი. ბერძენიშვილი

გეგმა +68.50 ნიშნულზე

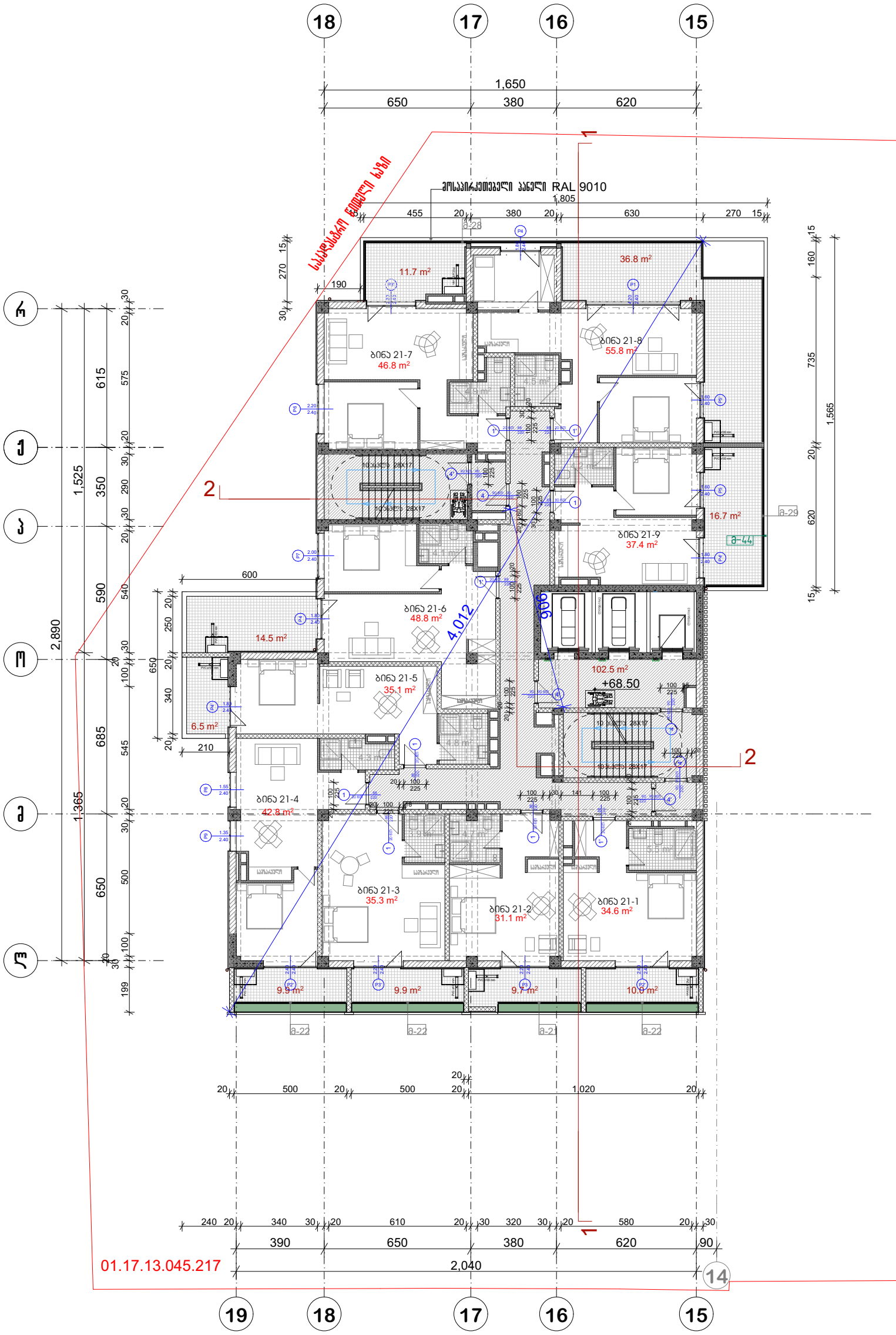

პრ. №	ნახ. №	A-3

საძარგაზოს ფართობი -102,5 კვ.მ
საზაფხულო ფართობი -125,9 კვ.მ
საცხოვრებელი ფართობი-367,7 კვ.მ

არქიტექტურული ამონაწერები

შენიშვნა

ა ქ ს ი ს ი

პროექტის დასახელება

მრავალფუნქციური კომპლექსი ბოჭორგის ქ. №25 ბლოკი №1

ნახაზის დასახელება

სართულის გეგმა +68.50 ნიშნულზე

ა ქ ს ი ს ი

საპრ. ხელმძღვ	ნ. მოსულიშვილი
პროექტის ავტორი	გ. ასტახიშვილი
პროექტის ავტორი	
დაამუშავა	ვ. სუჯაშვილი
მთ. კონსტრუქტორი	ა. გეგრიშვილი
კონსტრუქტორი	ი. ბეჟიშვილი

გეგმა +71.90 ნიშნულზე

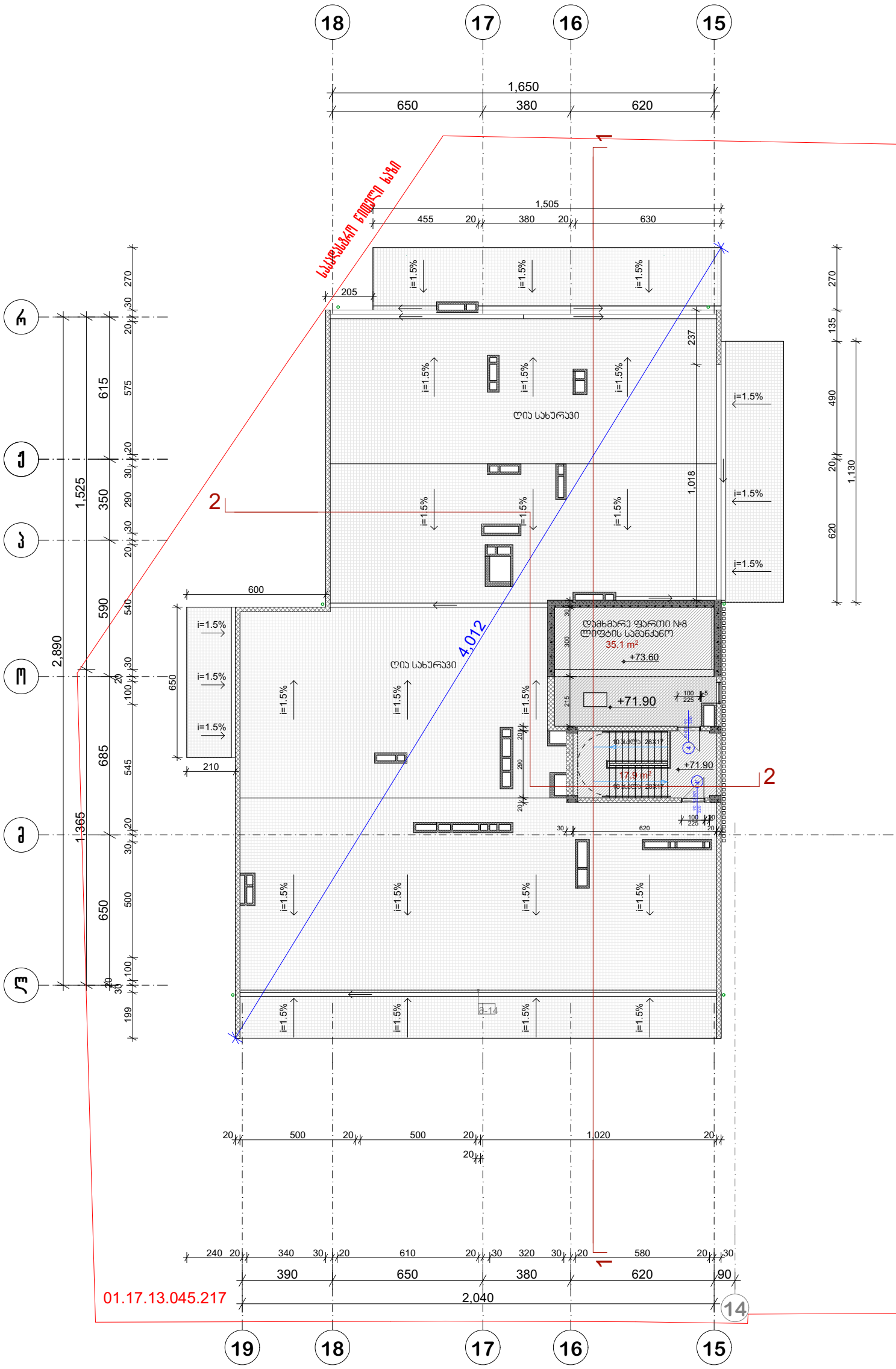

პრ. №	ნახ. №	A-3

სადარბაზოს ფართობი -17.9 კვ.მ
დამხმარე ფართობი -35,1 კვ.მ

არქიტექტურული ღონისძიებები

შენიშვნა

ა ქ ს ი ს ი

პროექტის დასახელება

მრავალფუნქციური კომპლექსი ბოქაულის ქ. №25 ბლოკი №1

ნახაზის დასახელება

სართულის გეგმა +71.90 ნიშნულზე

საპრ. ხელმძღვ	ნ. მოსულიშვილი
პროექტის ავტორი	გ. ასგანიშვილი
პროექტის ავტორი	
დაამუშავა	ვ. სუჯაშვილი
მთ. კონსტრუქტორი	ა. ბერიშვილი
კონსტრუქტორი	ი. ბერძენიშვილი

სახურავის გეგმა

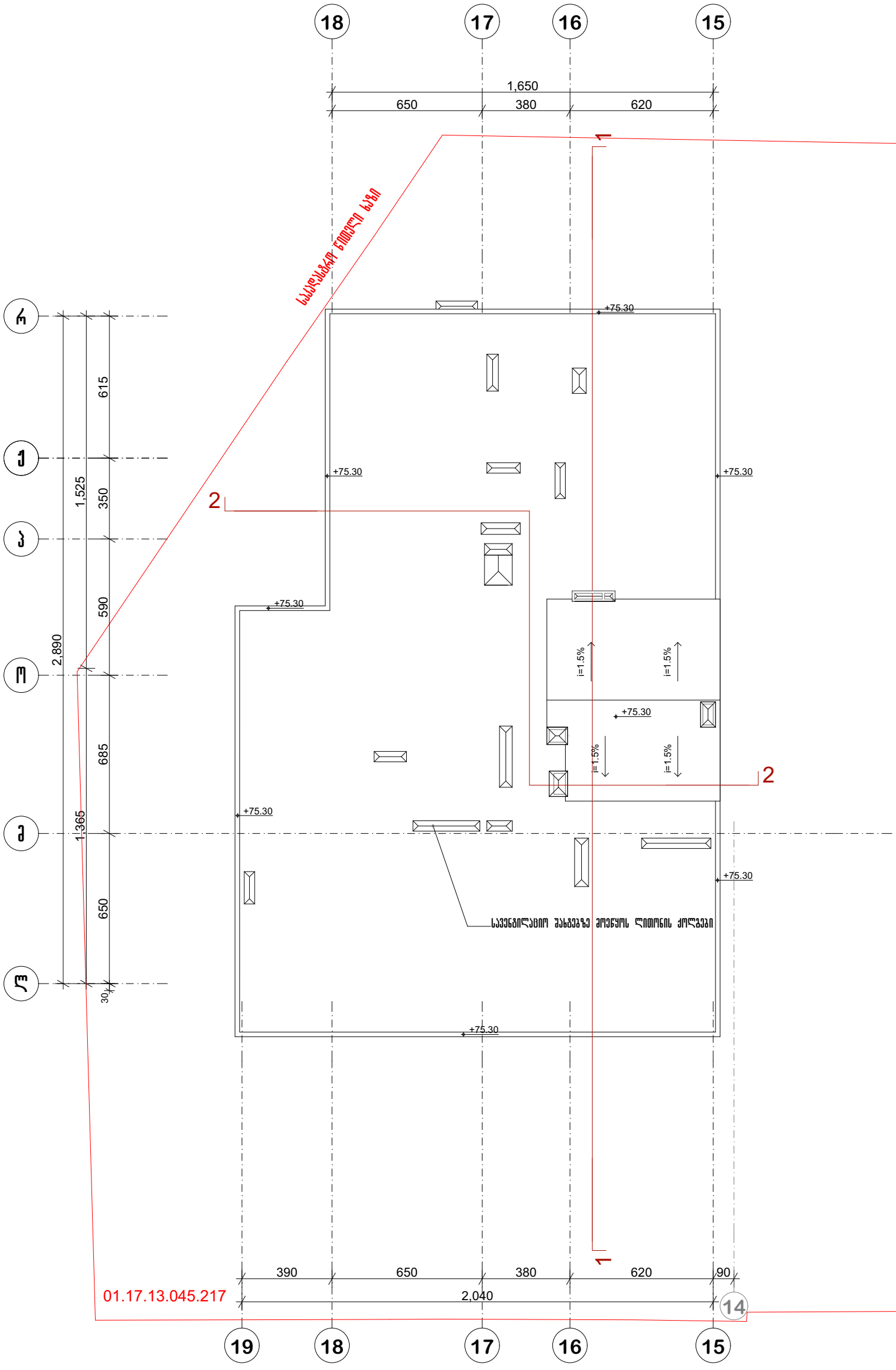

პრ. №	ნახ. №	A-3

პირობითი აღნიშვნები

შენიშვნა

ა ქ ს ი ს ი

პროექტის დასახელება

მრავალფუნქციური კომპლექსი ბოჭორგის ქ.
№25 ბლოკი №1

ნახაზის დასახელება

სახურავის გეგმა

ა ქ ს ი ს ი

საპრ. ხელმძღვ	ნ. მოსულიშვილი
პროექტის ავტორი	გ. ასგახიშვილი
პროექტის ავტორი	
დაამუშავა	ვ. სუჯაშვილი
მთ. კონსტრუქტორი	ა. ბერიშვილი
კონსტრუქტორი	ი. ბერძენიშვილი

ՀՀՀ

Ընդհանուր ներքին ջրամատակարարման և ջրահեռացման համակարգեր

Ներքին ջրամատակարարման համակարգի հիդրավլիկական հաշվարկ

Հաշվարկային ծախսը՝ 80 հոգի × 150 լ/օր = 11972.7 / 1440 - 4709.3 լ/վրկ

Ներքին ջրամատակարարման և ջրահեռացման համակարգերի տեղադրման ժամանակ պետք է ղեկավարվել ՀՀ շինարարական նորմերով և կանոններով՝ ՀՇՆ 51-III-2.04.01-98 «Ներքին ջրամատակարարում և կանալիզացիա» պահանջներով։



Գլխ. ինժեներ	Ա. Մելքոնյան
Նախագծի ղեկավար	Ե. Հովհաննիսյան
Կազմել	Ա. Ալեքսանյան
Ստուգել	Ն. Ավագյան
Նախագծի փուլ	Ա. Ավետիսյան
Թերթ	3
Թերթերի քանակ	5
Մասշտաբ	1:100

ՀՀ, ք. Երևան, Կենտրոն վարչական շրջան, Աբովյան փող., շենք 24
Հեռ.՝ (995 32) 24 17 18, Fax: (995 32) 24 17 17
ՀՀ շինարարական նորմերի և կանոնների պահանջներին համապատասխան

Ծրագրի անվանում	Բազմաբնակարան բնակելի շենքի նախագիծ
Հասցե	ք. Երևան, Կենտրոն վարչական շրջան, Աբովյան փող., շենք 24
Փուլ	Ա. Ավետիսյան
Գլխ. ինժեներ	Ա. Մելքոնյան
Նախագծի ղեկավար	Ե. Հովհաննիսյան
Կազմել	Ա. Ալեքսանյան
Ստուգել	Ն. Ավագյան
Նախագծի փուլ	Ա. Ավետիսյան
Թերթ	3
Թերթերի քանակ	5
Մասշտաբ	1:100

Նախ. №	Ճնշ. №	Ա-3


планировка 9-этажной секции 2-комнатная
1 этап
(K2-11924.0 m²)/(2025.4m²(площадь))=17%
88.5 m²
K2=560.0 m²
+34.65 площадь
118.1 m²
K2=568.9 m²
+37.90 площадь
120.4 m²
K2=568.9 m²
+41.30 площадь
118.9 m²
K2=568.9 m²
+44.70 площадь
120.8 m²
K2=568.9 m²
+48.10 площадь
125.7 m²
K2=568.9 m²
+68.50 площадь
K2=63.1 m²
+71.90 площадь
118.8 m²
K2=568.9 m²
+51.50 площадь
125.5 m²
K2=568.9 m²
+54.90 площадь
119.0 m²
K2=568.9 m²
+58.30 площадь
125.8 m²
K2=568.9 m²
+61.70 площадь
119.2 m²
K2=568.9 m²
+65.10 площадь
88.9 m²
K2=560.0 m²
+18.40 площадь
89.1 m²
K2=560.0 m²
+21.65 площадь
88.9 m²
K2=560.0 m²
+24.90 площадь
88.1 m²
K2=560.0 m²
+28.15 площадь
81.5 m²
K2=560.0 m²
+31.40 площадь
K2=558.9 m²
0.00 площадь
K2=535.6 m²
+5.40 площадь
89.2 m²
K2=560.0 m²
+8.65 площадь
88.7 m²
K2=560.0 m²
+11.90 площадь
84.3 m²
K2=560.0 m²
+15.15 площадь
1. Дом
2. Занято
Площадь здания - 2м²
Этаж
Кв. №
А-3
1 этап
3. Планировка 9-этажной 2-комнатная №24
Площадь квартиры
Площадь секции
Планировка 9-этажной 2-комнатная №24
Этажность
Общая площадь здания
Жилая площадь здания
Количество квартир
Количество этажей
Количество секций
Площадь застройки
Площадь участка
Количество домов
Количество зданий
Количество строений
Количество сооружений
Количество объектов
Количество земельных участков
Количество земельных участков, занятых зданиями
Количество земельных участков, занятых сооружениями
Количество земельных участков, занятых объектами
Количество земельных участков, занятых строениями
Количество земельных участков, занятых земельными участками
Количество земельных участков, занятых земельными участками, занятых зданиями
Количество земельных участков, занятых земельными участками, занятых сооружениями
Количество земельных участков, занятых земельными участками, занятых объектами
Количество земельных участков, занятых земельными участками, занятых строениями
Количество земельных участков, занятых земельными участками, занятых земельными участками
Количество земельных участков, занятых земельными участками, занятых земельными участками, занятых зданиями
Количество земельных участков, занятых земельными участками, занятых земельными участками, занятых сооружениями
Количество земельных участков, занятых земельными участками, занятых земельными участками, занятых объектами
Количество земельных участков, занятых земельными участками, занятых земельными участками, занятых строениями
Количество земельных участков, занятых земельными участками, занятых земельными участками, занятых земельными участками
Количество земельных участков, занятых земельными участками, занятых земельными участками, занятых земельными участками, занятых зданиями
Количество земельных участков, занятых земельными участками, занятых земельными участками, занятых земельными участками, занятых сооружениями
Количество земельных участков, занятых земельными участками, занятых земельными участками, занятых земельными участками, занятых объектами
Количество земельных участков, занятых земельными участками, занятых земельными участками, занятых земельными участками, занятых строениями
Количество земельных участков, занятых земельными участками, занятых земельными участками, занятых земельными участками, занятых земельными участками
Количество земельных участков, занятых земельными участками, занятых земельными участками, занятых земельными участками, занятых земельными участками, занятых зданиями
Количество земельных участков, занятых земельными участками, занятых земельными участками, занятых земельными участками, занятых земельными участками, занятых сооружениями
Количество земельных участков, занятых земельными участками, занятых земельными участками, занятых земельными участками, занятых земельными участками, занятых объектами
Количество земельных участков, занятых земельными участками, занятых земельными участками, занятых земельными участками, занятых земельными участками, занятых строениями
Количество земельных участков, занятых земельными участками, занятых земельными участками, занятых земельными участками, занятых земельными участками, занятых земельными участками
Количество земельных участков, занятых земельными участками, занятых земельными участками, занятых земельными участками, занятых земельными участками, занятых земельными участками, занятых зданиями
Количество земельных участков, занятых земельными участками, занятых земельными участками, занятых земельными участками, занятых земельными участками, занятых земельными участками, занятых сооружениями
Количество земельных участков, занятых земельными участками, занятых земельными участками, занятых земельными участками, занятых земельными участками, занятых земельными участками, занятых объектами
Количество земельных участков, занятых земельными участками, занятых земельными участками, занятых земельными участками, занятых земельными участками, занятых земельными участками, занятых строениями
Количество земельных участков, занятых земельными участками, занятых земельными участками, занятых земельными участками, занятых земельными участками, занятых земельными участками, занятых земельными участками
Количество земельных участков, занятых земельными участками, занятых земельными участками, занятых земельными участками, занятых земельными участками, занятых земельными участками, занятых земельными участками, занятых зданиями
Количество земельных участков, занятых земельными участками, занятых земельными участками, занятых земельными участками, занятых земельными участками, занятых земельными участками, занятых земельными участками, занятых сооружениями
Количество земельных участков, занятых земельными участками, занятых земельными участками, занятых земельными участками, занятых земельными участками, занятых земельными участками, занятых земельными участками, занятых объектами
Количество земельных участков, занятых земельными участками, занятых земельными участками, занятых земельными участками, занятых земельными участками, занятых земельными участками, занятых земельными участками, занятых строениями
Количество земельных участков, занятых земельными участками, занятых земельными участками, занятых земельными участками, занятых земельными участками, занятых земельными участками, занятых земельными участками, занятых земельными участками
Количество земельных участков, занятых земельными участками, занятых земельными участками, занятых земельными участками, занятых земельными участками, занятых земельными участками, занятых земельными участками, занятых земельными участками, занятых зданиями
Количество земельных участков, занятых земельными участками, занятых земельными участками, занятых земельными участками, занятых земельными участками, занятых земельными участками, занятых земельными участками, занятых земельными участками, занятых сооружениями
Количество земельных участков, занятых земельными участками, занятых земельными участками, занятых земельными участками, занятых земельными участками, занятых земельными участками, занятых земельными участками, занятых земельными участками, занятых объектами
Количество земельных участков, занятых земельными участками, занятых земельными участками, занятых земельными участками, занятых земельными участками, занятых земельными участками, занятых земельными участками, занятых земельными участками, занятых строениями
Количество земельных участков, занятых земельными участками, занятых земельными участками, занятых земельными участками, занятых земельными участками, занятых земельными участками, занятых земельными участками, занятых земельными участками, занятых земельными участками
Количество земельных участков, занятых земельными участками, занятых земельными участками, занятых земельными участками, занятых земельными участками, занятых земельными участками, занятых земельными участками, занятых земельными участками, занятых земельными участками, занятых зданиями
Количество земельных участков, занятых земельными участками, занятых земельными участками, занятых земельными участками, занятых земельными участками, занятых земельными участками, занятых земельными участками, занятых земельными участками, занятых земельными участками, занятых сооружениями
Количество земельных участков, занятых земельными участками, занятых земельными участками, занятых земельными участками, занятых земельными участками, занятых земельными участками, занятых земельными участками, занятых земельными участками, занятых земельными участками, занятых объектами
Количество земельных участков, занятых земельными участками, занятых земельными участками, занятых земельными участками, занятых земельными участками, занятых земельными участками, занятых земельными участками, занятых земельными участками, занятых земельными участками, занятых строениями
Количество земельных участков, занятых земельными участками, занятых земельными участками, занятых земельными участками, занятых земельными участками, занятых земельными участками, занятых земельными участками, занятых земельными участками, занятых земельными участками, занятых земельными участками
Количество земельных участков, занятых земельными участками, занятых земельными участками, занятых земельными участками, занятых земельными участками, занятых земельными участками, занятых земельными участками, занятых земельными участками, занятых земельными участками, занятых земельными участками, занятых зданиями
Количество земельных участков, занятых земельными участками, занятых земельными участками, занятых земельными участками, занятых земельными участками, занятых земельными участками, занятых земельными участками, занятых земельными участками, занятых земельными участками, занятых земельными участками, занятых сооружениями
Количество земельных участков, занятых земельными участками, занятых земельными участками, занятых земельными участками, занятых земельными участками, занятых земельными участками, занятых земельными участками, занятых земельными участками, занятых земельными участками, занятых земельными участками, занятых объектами
Количество земельных участков, занятых земельными участками, занятых земельными участками, занятых земельными участками, занятых земельными участками, занятых земельными участками, занятых земельными участками, занятых земельными участками, занятых земельными участками, занятых земельными участками, занятых строениями
Количество земельных участков, занятых земельными участками, занятых земельными участками, занятых земельными участками, занятых земельными участками, занятых земельными участками, занятых земельными участками, занятых земельными участками, занятых земельными участками, занятых земельными участками, занятых земельными участками
Количество земельных участков, занятых земельными участками, занятых земельными участками, занятых земельными участками, занятых земельными участками, занятых земельными участками, занятых земельными участками, занятых земельными участками, занятых земельными участками, занятых земельными участками, занятых земельными участками, занятых зданиями
Количество земельных участков, занятых земельными участками, занятых земельными участками, занятых земельными участками, занятых земельными участками, занятых земельными участками, занятых земельными участками, занятых земельными участками, занятых земельными участками, занятых земельными участками, занятых земельными участками, занятых сооружениями
Количество земельных участков, занятых земельными участками, занятых земельными участками, занятых земельными участками, занятых земельными участками, занятых земельными участками, занятых земельными участками, занятых земельными участками, занятых земельными участками, занятых земельными участками, занятых земельными участками, занятых объектами
Количество земельных участков, занятых земельными участками, занятых земельными участками, занятых земельными участками, занятых земельными участками, занятых земельными участками, занятых земельными участками, занятых земельными участками, занятых земельными участками, занятых земельными участками, занятых земельными участками, занятых строениями
Количество земельных участков, занятых земельными участками

ՀԱՏԱԿԱԳԾԱՅԻՆ ԱՇԽԱՏԱՆՔԱՅԻՆ ՆԱԽԱԳԻԾ
I ՀԱՏՎԱԾ

I ՀԱՏՎԱԾԻ ՊԱՐԱՄԵՏՐԵՐԸ

1. ԱՍՓԱՄԱՍՆԵՐԻ + ԱՀԿԱՆԱՑՄԱՆ - 6 083.5 m²
2. ԱՀԿԱՆԱՑՄԱՆ + ԱՀԿԱՆԱՑՄԱՆ - 5 376.1 m²

II-III ՀՐԱՇԱԼԻ ՊԱՐԱՄԵՏՐԵՐԸ

1. ԱՍՓԱՄԱՍՆԵՐԻ + ԱՀԿԱՆԱՑՄԱՆ - 15 422.5 m²
2. ԱՀԿԱՆԱՑՄԱՆ + ԱՀԿԱՆԱՑՄԱՆ - 1 690.8 m²

ՀՈՂԱՄԱՍԻ ՍԱՀՄԱՆԱՓԱԿՈՒՄ ՝ 28 572.9 m² (ԱՍՓԱՄԱՍՆԵՐԻ + ԱՀԿԱՆԱՑՄԱՆ++ԱՍՓԱՄԱՍՆԵՐԻ+ԱՀԿԱՆԱՑՄԱՆ++ԱՀԿԱՆԱՑՄԱՆ)

ՀՈՂԱՄԱՍԻ ՕԳՏԱԳՈՐԾՄԱՆ ԳՈՏԻ՝ ԱՍՓԱՄԱՍՆԵՐԻ + ՀՐԱՇԱԼԻ ՊԱՐԱՄԵՏՐԵՐԸ -- 21506 m² - 75%

ԱՀԿԱՆԱՑՄԱՆ ԳՈՏԻ՝ ԱՍՓԱՄԱՍՆԵՐԻ++ՀՐԱՇԱԼԻ ՊԱՐԱՄԵՏՐԵՐԸ -- 7 066.9 m² - 25%

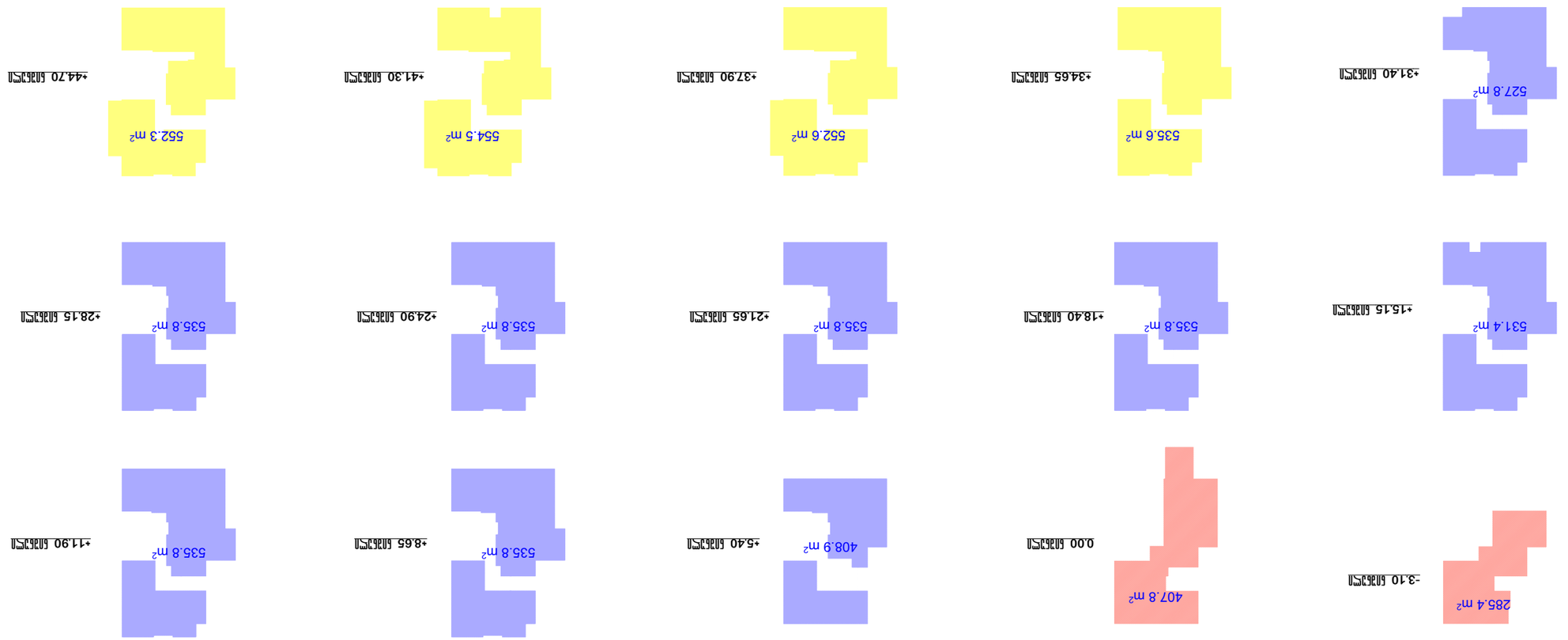

ՀՀ. ԱՐԱՐԱՏՅԱՆ ՄԱՐԶԻ ՇԱՀՈՒՄՅԱՆ Ներ 24 Հեռ. (995 32) 24 17 18 Fax. (995 32) 24 17 17 ՀԱՅԱՍՏԱՆ	
ԱՇԽԱՏԱՆՔԱՅԻՆ ՀԱՄԱԿԱՐԳՉԻ ՀԱՍՏԱՏՈՒԹՅՈՒՆ	
ՊԱՏՎԻՐԱՏՈՒ ՀԱՍՏԱՏՈՒԹՅՈՒՆ	
ՀԵՂԻՆԱԿԱՀԱՍՏԱՏՈՒԹՅՈՒՆ	
ՀԱՄԱՀԵՂԻՆԱԿ	
ՀԱՍՏԱՏՈՒԹՅՈՒՆ	
ՀԱՏՎԱԾԻ ԱՆՎԱՆՈՒՄ	
ՀՈՂԱՄԱՍԻ ՍԱՀՄԱՆԱՓԱԿՈՒՄ ՝ 28 572.9 m² (ԱՍՓԱՄԱՍՆԵՐԻ + ԱՀԿԱՆԱՑՄԱՆ++ԱՍՓԱՄԱՍՆԵՐԻ+ԱՀԿԱՆԱՑՄԱՆ++ԱՀԿԱՆԱՑՄԱՆ)	
ՀՈՂԱՄԱՍԻ ՕԳՏԱԳՈՐԾՄԱՆ ԳՈՏԻ՝ ԱՍՓԱՄԱՍՆԵՐԻ + ՀՐԱՇԱԼԻ ՊԱՐԱՄԵՏՐԵՐԸ -- 21506 m² - 75%	
ՀՈՂԱՄԱՍԻ ՕԳՏԱԳՈՐԾՄԱՆ ԳՈՏԻ՝ ԱՍՓԱՄԱՍՆԵՐԻ++ՀՐԱՇԱԼԻ ՊԱՐԱՄԵՏՐԵՐԸ -- 7 066.9 m² - 25%	
ՀԱՏՎԱԾԻ ՊԱՐԱՄԵՏՐԵՐԸ	
I ՀԱՏՎԱԾ	
1. ԱՍՓԱՄԱՍՆԵՐԻ + ԱՀԿԱՆԱՑՄԱՆ - 6 083.5 m²	
2. ԱՀԿԱՆԱՑՄԱՆ + ԱՀԿԱՆԱՑՄԱՆ - 5 376.1 m²	
II-III ՀՐԱՇԱԼԻ ՊԱՐԱՄԵՏՐԵՐԸ	
1. ԱՍՓԱՄԱՍՆԵՐԻ + ԱՀԿԱՆԱՑՄԱՆ - 15 422.5 m²	
2. ԱՀԿԱՆԱՑՄԱՆ + ԱՀԿԱՆԱՑՄԱՆ - 1 690.8 m²	
ՀԱՏԱԿԱԳԾԱՅԻՆ ԱՇԽԱՏԱՆՔԱՅԻՆ ՆԱԽԱԳԻԾ	
I ՀԱՏՎԱԾ

ფუნქციების პროცენტულობის ანგარიში

II-III ბლოკი

ფართობი

1. ბინებს + საზაფხულო - 15422,5 მ²
2. კომერციული + საზაფხულო - 1690.8 მ²

89%-საცხოვრებელი

11%-კომერციული

15.15 ნიშნული

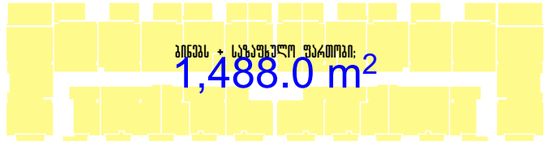

5

11.90 ნიშნული

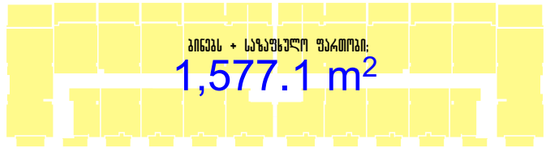

4

8.65 ნიშნული



3

5.40 ნიშნული



2

0.00 ნიშნული

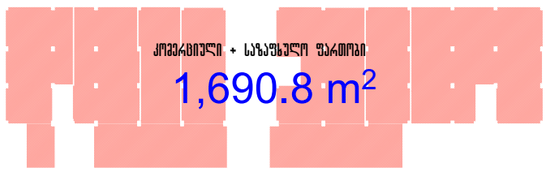

1

34.65 ნიშნული

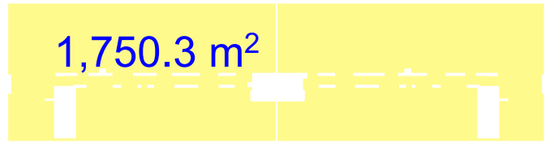

31.40 ნიშნული



10

28.15 ნიშნული



9

24.90 ნიშნული



8

21.65 ნიშნული



7

18.40 ნიშნული



6

პრ. №	ნახ. №	A-3

არქიტექტურული ელემენტები

შენიშვნა

ა ქ ს ი ნ ს

ქ. თბილისი. ყაზბეგის გამზირი №24

პროექტის დასახელება

მრავალფუნქციური კომპლექსი
ბოქაულის ქ. №25-ში
II და III ბლოკი

ნახაზის დასახელება

ბინების ფარის + საზაფხულო ფართი და კომერციულ ფარის + საზაფხულო ფართი თანაფარდობა

ა ქ ს ი ნ ს

ქ. თბილისი ყაზბეგის გამზირი №24
ტელ: (995 32) 24 17 18
Fax: (995 32) 24 17 17

სპარ. ხელმძღვ	ნ. მოსულიშვილი
პროექტის ავტორი	გ. ასტახიშვილი
პროექტის ავტორი	
მთ. კონსტრუქტორი	ა. ბერიშვილი
კონსტრუქტორი	ი. ბერძენიშვილი

კიბე 1
გზა-კიბე -6.20 ნიშნულზე

კიბე 1
გზა-კიბე -3.10 ნიშნულზე

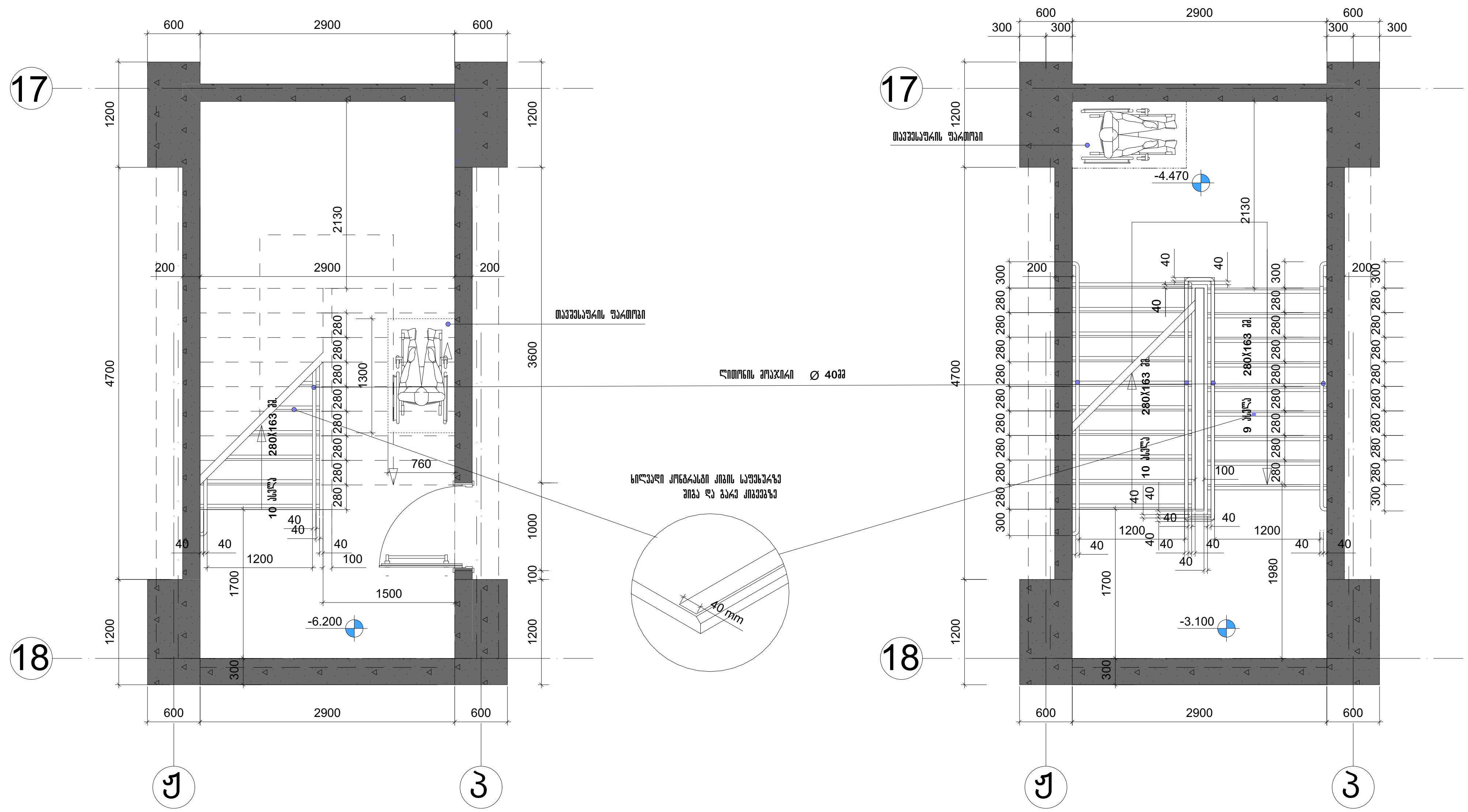

შენიშვნები:

1. ყველა კიბეს (მათ შორის გარე კიბეს) ყოველი საფეხურის და საბიჯელის 40 მმ სავალ ნაწილს, რომელიც იზომება საფეხურის ნაშვერიდან თარაზულად, ექნება ერთგვაროვანი ფერის მქონე ზედაპირი, რომელიც საფეხურის დანარჩენი ნაწილისგან მკვეთრად განსხვავებული იქნება (მუქი ღია ფონზე). ხილვადი კონტრასტი გაგრძელდება ყოველი საფეხურის ერთი კიდიდან საფეხურის მეორე კიდემდე.

2. მისაწვდომი გზაკიბის საზღვრებში იატაკის ზედაპირები იქნება მდგრადი, მყარი და არასრიალა.

3. კიბის საფეხურების განსხვავებული მონიშვნა იქნება გამძლე.

4. შენობის გარეთ მდებარე კიბის საფეხურები და ბაქნები ისე დაგეგმარდება, რომ სავალ ზედაპირზე წყალი არ დაგროვდება.

5. გასანათებელი საშუალებები უზრუნველყოფს კიბეების განათებას, რომელიც გაიზომება საბიჯელების ზედაპირების და ბაქნების ზედაპირების ცენტრში გაზომვისას საფეხურის წინაპირიდან 600 მმ-ის საზღვრებში, შემდეგი წესის შესაბამისად:

- არაუმცირეს 11 ლუქსი განათება.
- არაუმცირეს 110 ლუქსი განათება, კიბით სარგებლობის დროს.
- კიბეების გამოყენებისას 11 ლუქსიდან 110 ლუქსზე გადასვლა შესაძლებელი უნდა იყოს განათების სამართავებით უზრუნველყოფილი ავტომატური, მოძრავი სენსორული ტიპის განათების ჩამრთველებით, რომლებიც შეესაბამება ყველა ქვემოთ ჩამოთვლილს:
- განათების სამართავები აღჭურვილი იქნება საიმედო ოპერაციული სისტემით და შეფასებული იქნება ამ მიზნით გამოყენებისთვის.
- მოძრავი სენსორი გააქტიურდება დამკავებლის მოძრაობით საფეხურებზე ან საფეხურების ბაქნებზე.
- განათების გამააქტიურებლები დაყენებული იქნება არაუმცირეს 15 წუთიანი მოქმედების პერიოდით.
- გზა–კიბის განათება ჩაირთვება ავტომატური სენსორული ჩამრთველებით, ასეთის არსებობის შემთხვევაში, ისე, რომ შესასვლელში მდებარე ბაქანზე, შესასვლელში მდებარე ბაქნის მოსაზღვრე თითოეულ კიბის მარშსა და შესასვლელში მდებარე ბაქნის ზემოთ და ქვემოთ მდებარე ბაქნებზე მე–4 პუნქტით დადგენილი განათებულობის დონე საფეხურის გამოყენებამდე იქნება უზრუნველყოფილი.
- კიბის სახელურები და ნებისმიერი კედელი ან მათ მომიჯნავედ მდებარე სხვა ზედაპირი არ იქნება ბასრი ან უხეში ელემენტების შემცველი.
- კიბის სახელურები არ იტრიალებს მათი ბუდეების საზღვრებში.

პრ. №	ნახ. №	A-3

პირობითი აღნიშვნები

შენიშვნა

ზომები მოცემულია მილიმეტრებში

შპს "აქსის გრუპი"
ს/კ 404954117
საბურთალოს ქ.40 კორპ. N2 ბინა 21

პროექტის დასახელება

მრავალფუნქციური კომპლექსი ბოჭორმის ქ. №25 ბლოკი №1

ნახაზის დასახელება

კიბე 1

აქსისი

საპრ. ხელმძღვ	ნ. მოსულიშვილი
პროექტის ავტორი	გ. ასტახიშვილი
პროექტის ავტორი	
მთ. კონსტრუქტორი	ა. ბეროშვილი
კონსტრუქტორი	ი. ბერძენიშვილი

კიბე 1
გზა-კიბე ±0.00 ნიშნულზე

კიბე 1
გზა-კიბე +5.40 ნიშნულზე

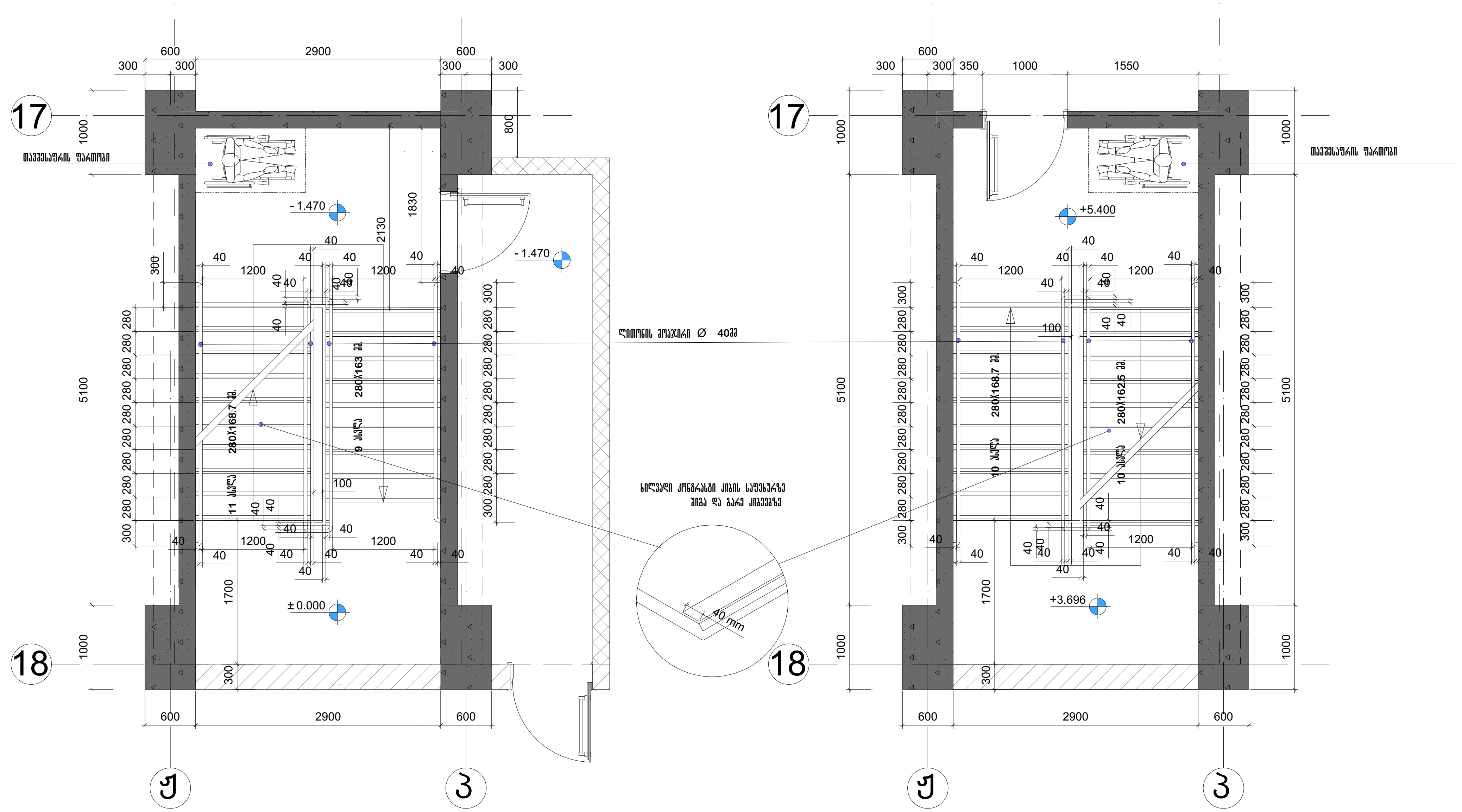

შენიშვნები:

1. ყველა კიბეს (მათ შორის გარე კიბეს) ყოველი საფეხურის და საბიჯელის 40 მმ სავალ ნაწილს, რომელიც იზომება საფეხურის ნაშვერიდან თარაზულად, ექნება ერთგვაროვანი ფერის მქონე ზედაპირი, რომელიც საფეხურის დანარჩენი ნაწილისგან მკვეთრად განსხვავებული იქნება (მუქი ღია ფონზე). ხილვადი კონტრასტი გაგრძელდება ყოველი საფეხურის ერთი კიდიდან საფეხურის მეორე კიდემდე.

2. მისაწვდომი გზაკიბის საზღვრებში იატაკის ზედაპირები იქნება მდგრადი, მყარი და არასრიალა.

3. კიბის საფეხურების განსხვავებული მონიშვნა იქნება გამძლე.

4. შენობის გარეთ მდებარე კიბის საფეხურები და ბაქნები ისე დაგეგმარდება, რომ სავალ ზედაპირზე წყალი არ დაგროვდება.

5. გასანათებელი საშუალებები უზრუნველყოფს კიბეების განათებას, რომელიც გაიზომება საბიჯელების ზედაპირების და ბაქნების ზედაპირების ცენტრში გაზომვისას საფეხურის წინაპირიდან 600 მმ-ის საზღვრებში, შემდეგი წესის შესაბამისად:

- არაუმცირეს 11 ლუქსი განათება.
- არაუმცირეს 110 ლუქსი განათება, კიბით სარგებლობის დროს.

- კიბეების გამოყენებისას 11 ლუქსიდან 110 ლუქსზე გადასვლა შესაძლებელი უნდა იყოს განათების სამართავებით უზრუნველყოფილი ავტომატური, მოძრავი სენსორული ტიპის განათების ჩამრთველებით, რომლებიც შეესაბამება ყველა ქვემოთ ჩამოთვლილს:
- განათების სამართავები აღჭურვილი იქნება საიმედო ოპერაციული სისტემით და შეფასებული იქნება ამ მიზნით გამოყენებისთვის.
- მოძრავი სენსორი გააქტიურდება დამკავებლის მოძრაობით საფეხურებზე ან საფეხურების ბაქნებზე.
- განათების გამააქტიურებლები დაყენებული იქნება არაუმცირეს 15 წუთიანი მოქმედების პერიოდით.

- გზა–კიბის განათება ჩაირთვება ავტომატური სენსორული ჩამრთველებით, ასეთის არსებობის შემთხვევაში ისე, რომ შესასვლელში მდებარე ბაქანზე, შესასვლელში მდებარე ბაქნის მოსაზღვრე თითოეულ კიბის მარშსა და შესასვლელში მდებარე ბაქნის ზემოთ და ქვემოთ მდებარე ბაქნებზე მე–4 პუნქტით დადგენილი განათებულობის დონე საფეხურის გამოყენებამდე იქნება უზრუნველყოფილი.
- კიბის სახელურები და ნებისმიერი კედელი ან მათ მომიჯნავედ მდებარე სხვა ზედაპირი არ იქნება ბასრი ან უხეში ელემენტების შემცველი.
- კიბის სახელურები არ იტრიალებს მათი ბუდეების საზღვრებში.

არ. №	ნახ. №	A-3

პირობითი აღნიშვნები

შენიშვნა

ზომები მოცემულია მილიმეტრებში

შპს "აქსის გრუპი"
ს/კ 404954117
საბურთალოს ქ.40 კორპ. N2 ბინა 21

პროექტის დასახელება

მრავალფუნქციური კომპლექსი ბოჭორმის ქ. №25 ბლოკი №1

ნახაზის დასახელება

კიბე 1

აქსისი

საპრ. ხელმძღვ	ნ. მოსულიშვილი
პროექტის ავტორი	გ. ასტახიშვილი
პროექტის ავტორი	
მთ. კონსტრუქტორი	ა. ბეროშვილი
კონსტრუქტორი	ი. ბერძენიშვილი

კიბე 1

გზა-კიბე +8.65 ნიშნულზე

კიბე 1

გზა-კიბე +37.90 ნიშნულზე

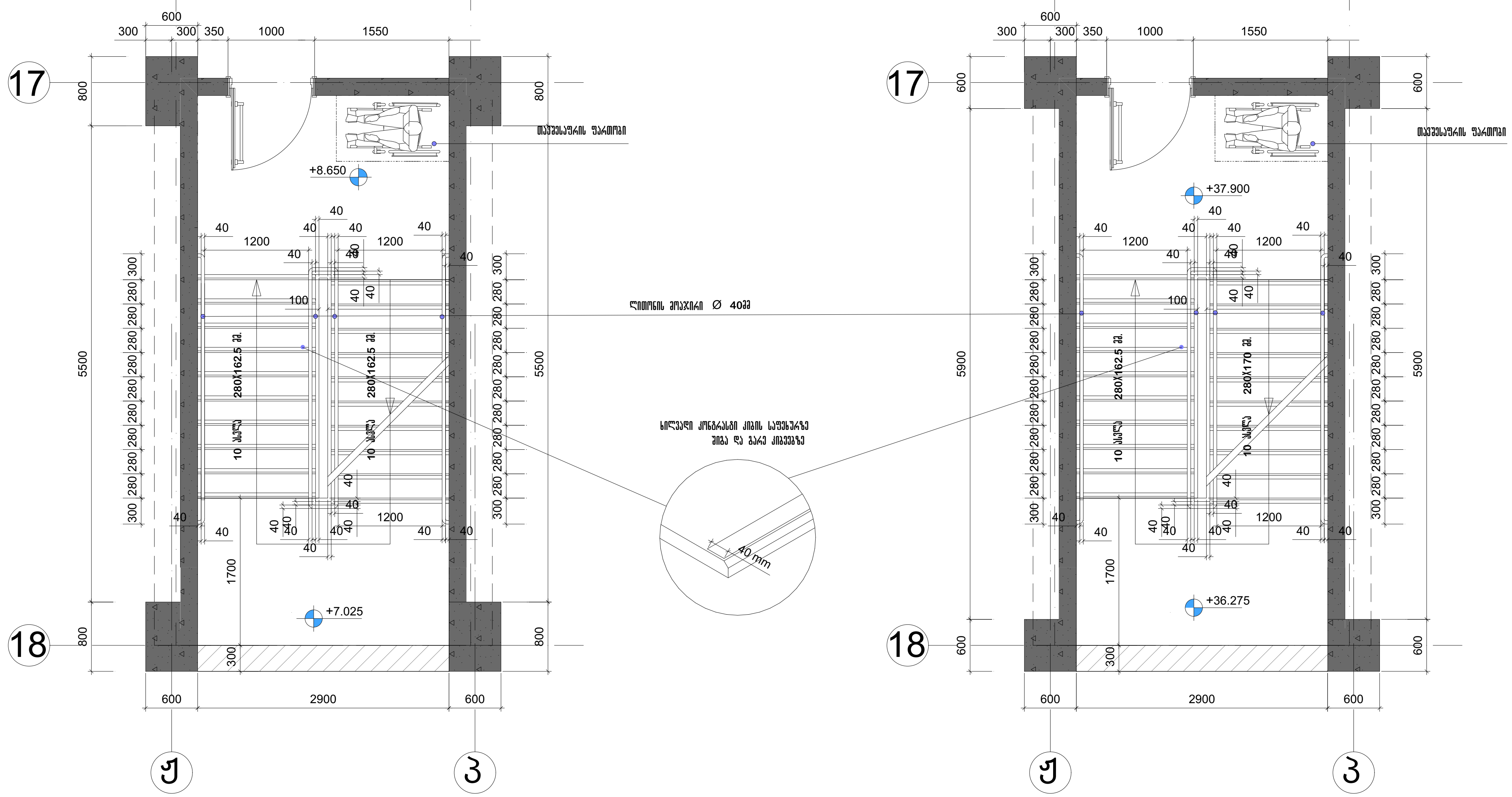

შენიშვნები:

1. ყველა კიბეს (მათ შორის გარე კიბეს) ყოველი საფეხურის და საბიჯელის 40 მმ სავალ ნაწილს, რომელიც იზომება საფეხურის ნაშვერიდან თარაზულად, ექნება ერთგვაროვანი ფერის მქონე ზედაპირი, რომელიც საფეხურის დანარჩენი ნაწილისგან მკვეთრად განსხვავებული იქნება (მუქი ღია ფონზე). ხილვადი კონტრასტი გაგრძელდება ყოველი საფეხურის ერთი კიდიდან საფეხურის მეორე კიდემდე.

2. მისაწვდომი გზაკიბის საზღვრებში იატაკის ზედაპირები იქნება მდგრადი, მყარი და არასრიალა.

3. კიბის საფეხურების განსხვავებული მონიშვნა იქნება გამძლე.

4. შენობის გარეთ მდებარე კიბის საფეხურები და ბაქნები ისე დაგეგმარდება, რომ სავალ ზედაპირზე წყალი არ დაგროვდება.

5. გასანათებელი საშუალებები უზრუნველყოფს კიბეების განათებას, რომელიც გაიზომება საბიჯელების ზედაპირების და ბაქნების ზედაპირების ცენტრში გაზომვისას საფეხურის წინაპირიდან 600 მმ-ის საზღვრებში, შემდეგი წესის შესაბამისად:

- არაუმცირეს 11 ლუქსი განათება.
- არაუმცირეს 110 ლუქსი განათება, კიბით სარგებლობის დროს.

- კიბეების გამოყენებისას 11 ლუქსიდან 110 ლუქსზე გადასვლა შესაძლებელი უნდა იყოს განათების სამართავებით უზრუნველყოფილი ავტომატური, მოძრავი სენსორული ტიპის განათების ჩამრთველებით, რომლებიც შეესაბამება ყველა ქვემოთ ჩამოთვლილს:
- განათების სამართავები აღჭურვილი იქნება საიმედო ოპერაციული სისტემით და შეფასებული იქნება ამ მიზნით გამოყენებისთვის.
- მოძრავი სენსორი გააქტიურდება დამკავებლის მოძრაობით საფეხურებზე ან საფეხურების ბაქნებზე.
- განათების გამააქტიურებლები დაყენებული იქნება არაუმცირეს 15 წუთიანი მოქმედების პერიოდით.

- გზა–კიბის განათება ჩაირთვება ავტომატური სენსორული ჩამრთველებით, ასეთის არსებობის შემთხვევაში, ისე, რომ შესასვლელში მდებარე ბაქანზე, შესასვლელში მდებარე ბაქნის მოსაზღვრე თითოეულ კიბის მარშსა და შესასვლელში მდებარე ბაქნის ზემოთ და ქვემოთ მდებარე ბაქნებზე მე 4 პუნქტით დადგენილი განათებულობის დონე საფეხურის გამოყენებამდე იქნება უზრუნველყოფილი.
- კიბის სახელურები და ნებისმიერი კედელი ან მათ მომიჯნავედ მდებარე სხვა ზედაპირი არ იქნება ბასრი ან უხეში ელემენტების შემცველი.
- კიბის სახელურები არ იტრიალებს მათი ბუდეების საზღვრებში.

პრ. №	ნახ. №	A-3

პირობითი აღნიშვნები

შენიშვნა

ზომები მოცემულია მილიმეტრებში

შპს "აქსის გრუპი"
ს/კ 404954117
საბურთალოს ქ.40 კორპ. N2 ბინა 21

პროექტის დასახელება

მრავალფუნქციური კომპლექსი ბოჭორმის ქ. №25 ბლოკი №1

ნახაზის დასახელება

კიბე 1

აქსისი

საპრ. ხელმძღვ	ნ. მოსულიშვილი
პროექტის ავტორი	გ. ასტახიშვილი
პროექტის ავტორი	
მთ. კონსტრუქტორი	ა. ბეროშვილი
კონსტრუქტორი	ი. ბერძენიშვილი

კიბე 1

ზიპიური გზა-კიბე +65.10 ნიშნულამდე

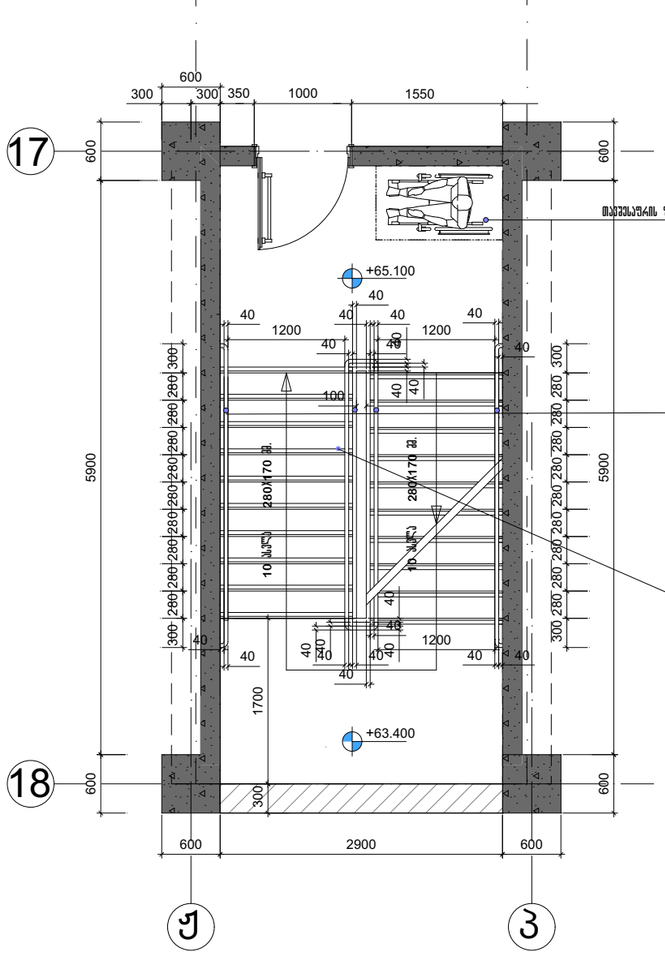

კიბე 1

გზა-კიბე +68.50 ნიშნულზე

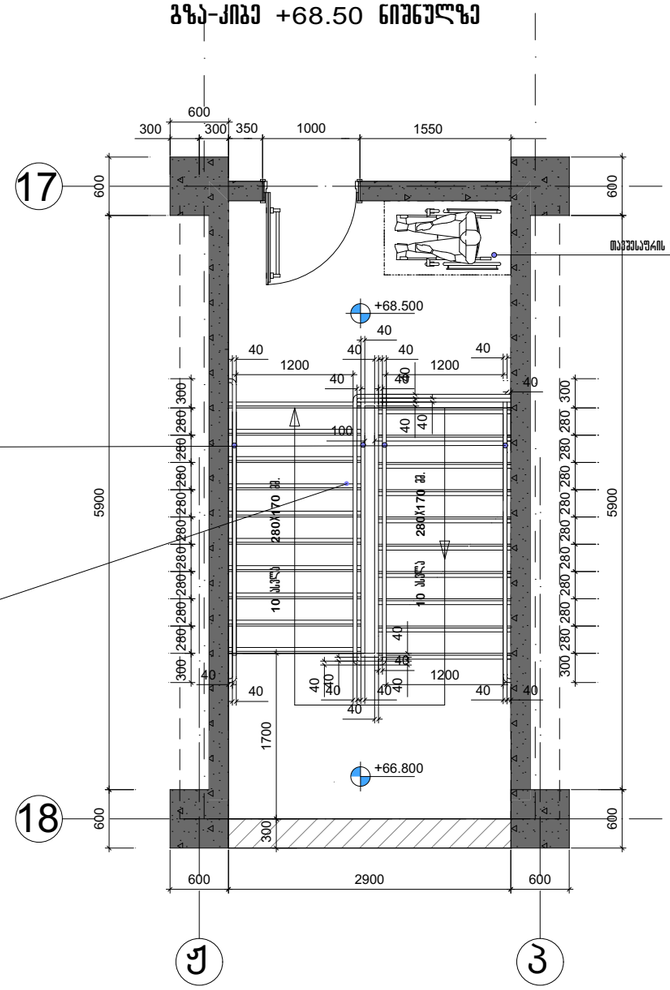

შენიშვნები:

1. ყველა კიბეს (მათ შორის გარე კიბეს) ყოველი საფეხურის და საბიჯულის 40 მმ სავალ ნაწილს, რომელიც იზომება საფეხურის ნამვერიდან თარაზულად, ექნება ერთგვაროვანი ფერის მქონე ზედაპირი, რომელიც საფეხურის დანარჩენი ნაწილისგან მკვეთრად განსხვავებული იქნება (მუქი ღია ფონზე). ხილვადი კონტრასტი გაგრძელდება ყოველი საფეხურის ერთი კიდიდან საფეხურის მეორე კიდემდე.

2. მისაწვდომი გზაკიბის საზღვრებში იატაკის ზედაპირები იქნება მდგრადი, მყარი და არასრიალა.

3. კიბის საფეხურების განსხვავებული მონიშვნა იქნება გამძლე.

4. შენობის გარეთ მდებარე კიბის საფეხურები და ბაქნები ისე დაეგეგმარდება, რომ სავალ ზედაპირზე წყალი არ დაგროვდება.

5. გასანათებელი სამუალებები უზრუნველყოფს კიბეების განათებას, რომელიც გაიზომება საბიჯულების ზედაპირების და ბაქნების ზედაპირების ცენტრში გაზომვისას საფეხურის წინაპირიდან 600 მმ-ის საზღვრები, შემდეგი წესის შესაბამისად:

- არაუმცირეს 11 ლუქსი განათება.
- არაუმცირეს 110 ლუქსი განათება, კიბით სარგებლობის დროს;
- კიბეების გამოყენებისას 11 ლუქსიდან 110 ლუქსზე გადასვლა შესაძლებელი უნდა იყოს განათების სამართავებით უზრუნველყოფილი ავტომატური, მოძრავი სენსორული ტიპის განათების ჩამრთველებით, რომლებიც შეესაბამება ყველა ქვემოთ ჩამოთვლილს;
- განათების სამართავები აღჭურვილი იქნება სამწყობ ოპრაციული სისტემით და შეფასებული იქნება ამ მიზნით გამოყენებისთვის,
- მოძრავი სენსორი გააქტიურდება დამკავებლის მოძრაობით საფეხურებზე ან საფეხურების ბაქნებზე,
- განათების გამააქტიურებლები დაყენებული იქნება არაუმცირეს 15 წუთიანი მოქმედების პერიოდით,
- გზა– კიბის განათება ჩაირთვება ავტომატური სენსორული ჩამრთველებით, ასეთის არსებობის შემთხვევაში, ისე, რომ მესასვლელში მდებარე ბაქანზე, მესასვლელში მდებარე ბაქნის მოსაზღვრე თითოეულ კიბის მარშსა და მესასვლელში მდებარე ბაქნის ზემოთ და ქვემოთ მდებარე ბაქნებზე მე 4 პუნქტით დადგენილი განათებულობის დონე საფეხურის გამოყენებამდე იქნება უზრუნველყოფილი,
- კიბის საფეხურები და ნებისმიერი კედელი ან მათ მომიჯნავედ მდებარე სხვა ზედაპირი არ იქნება ბასრი ან უხეში ელემენტების შემცველი.
- კიბის საფეხურები არ იტრიალებს მათი ბუდეების საზღვრებში.

პრ. №	ნახ. №	A-3

არქიტექტორი

შენიშვნა

ზომები მოცემულია მილიმეტრებში

პროექტის დასახელება

ვარკვალუნქციური კომპლექსი ბოჭორმის ქ. №25 ბლოკი №1

ნახაზის დასახელება

არქიტექტორი

საპრ. ხელმძღვ	ნ. ჯოხაძიშვილი
პროექტის ავტორი	გ. ასკანაშვილი
პროექტის ავტორი	
ძმ. კონსტრუქტორი	ა. ბერიშვილი
კონსტრუქტორი	ი. ბერძენიშვილი

კიბე 2
გზა-კიბე -6.20 ნიშნულზე

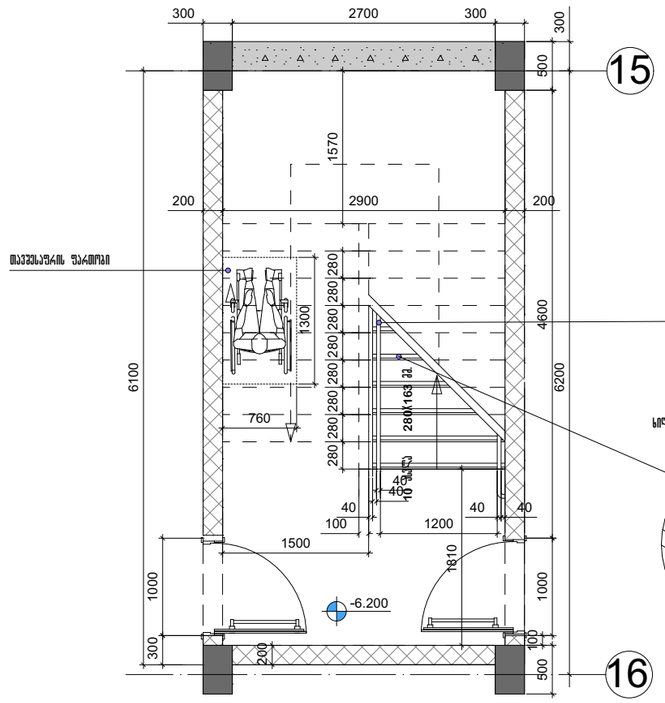

კიბე 2
გზა-კიბე -3.10 ნიშნულზე

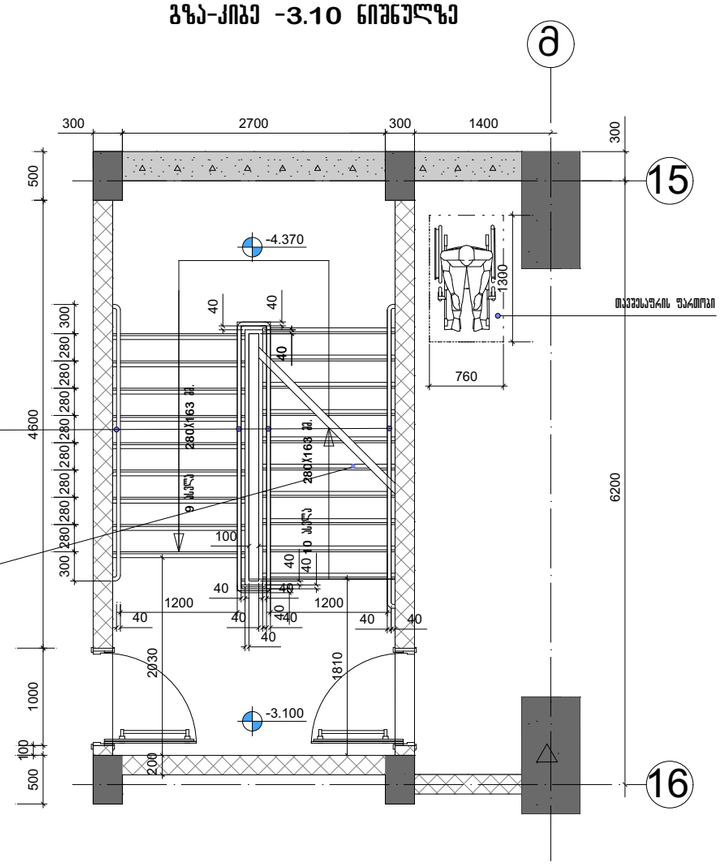

შენიშვნები:

1. ყველა კიბეს (მათ შორის გარე კიბეს) ყოველი საფეხურის და საბოლოს 40 მმ სავალ ნაწილს, რომელიც იზომება საფეხურის ნამვერიდან თარაზულად, ექნება ერთგვაროვანი ფერის მქონე ზედაპირი, რომელიც საფეხურის დანარჩენი ნაწილისგან მკვეთრად განსხვავებული იქნება (მუქი ღია ფონზე). ხილვადი კონტრასტი გაგრძელდება ყოველი საფეხურის ერთი კიდიდან საფეხურის მეორე კიდემდე.

2. მისანვდომი გზაკიბის საზღვრებში იატაკის ზედაპირები იქნება მდგრადი, მყარი და არასრიალა.

3. კიბის საფეხურების განსხვავებული მონიშვნა იქნება გამძლე.

4. მენობის გარეთ მდებარე კიბის საფეხურები და ბაქნები ისე დაგეგმარდება, რომ სავალ ზედაპირზე წყალი არ დაგროვდება.

5. გასანათებელი სამუალებები უზრუნველყოფს კიბეების განათებას, რომელიც გაიზომება საბოლოების ზედაპირების და ბაქნების ზედაპირების ცენტრში გაზომვისას საფეხურის წინაპირიდან 600 მმ-ის საზღვრებში, მემდეგი წესის შესაბამისად:

- არაუმცირეს 11 ლუქსი განათება.
- არაუმცირეს 110 ლუქსი განათება, კიბით სარგებლობის დროს,
- კიბეების გამოყენებისას 11 ლუქსიდან 110 ლუქსზე გადასვლა შესაძლებელი უნდა იყოს განათების სამართავებით უზრუნველყოფილი ავტომატური, მოძრავი სენსორული ტიპის განათების ჩამრთველებით, რომლებიც შესაბამება ყველა ქვემოთ ჩამოთვლილს:
- განათების სამართავები აღჭურვილი იქნება საიმედო ოპერაციული სისტემით და შეფასებული იქნება ამ მიზნით გამოყენებისთვის,
- მოძრავი სენსორი გააქტიურდება დამკავებლის მოძრაობით საფეხურებზე ან საფეხურების ბაქნებზე,
- განათების გამააქტიურებლები დაყენებული იქნება არაუმცირეს 15 წუთიანი მოქმედების პერიოდით,
- გზა– კიბის განათება ჩაირთვება ავტომატური სენსორული ჩამრთველებით, ასეთის არსებობის შემთხვევაში, ისე, რომ შესასვლელში მდებარე ბაქანზე, შესასვლელში მდებარე ბაქნის მოსაზღვრე თითოეულ კიბის მარშსა და შესასვლელში მდებარე ბაქნის ზემოთ და ქვემოთ მდებარე ბაქნებზე მე–4 პუნქტით დადგენილი განათებულობის დონე საფეხურის გამოყენებამდე იქნება უზრუნველყოფილი,
- კიბის სახელურები და ნებისმიერი კედელი ან მათ მომიჯნავედ მდებარე სხვა ზედაპირი არ იქნება ბასრი ან უხეში ელემენტების შემცველი,
- კიბის სახელურები არ იტრიალებს მათი ბუდეების საზღვრებში,

პრ. №	ნახ. №
	A-3

არქიტექტურული ცვლილებები

შენიშვნა

ზოგადი ცვლილებები შეტანილია

შპს "აძლის გრუპი"
ს/კ 404954117
საგურამელის ქ.40 კორპ. N2 ბინა 21

პროექტის დასახელება

ვარკვალიშვილის კორპლექსი ბოქორძის ქ. №25 ბლოკი №1

ნახაზის დასახელება

კიბე 2

აძლისი

საპრ. ხელმძღვ	ნ. ვოსკანიშვილი
პროექტის ავტორი	გ. ასგახიშვილი
პროექტის ავტორი	
ემ. კონსტრუქტორი	ა. ბერიშვილი
კონსტრუქტორი	ი. ბერძენიშვილი

კიბე 2
გზა-კიბე ±0.00 ნიშნულზე

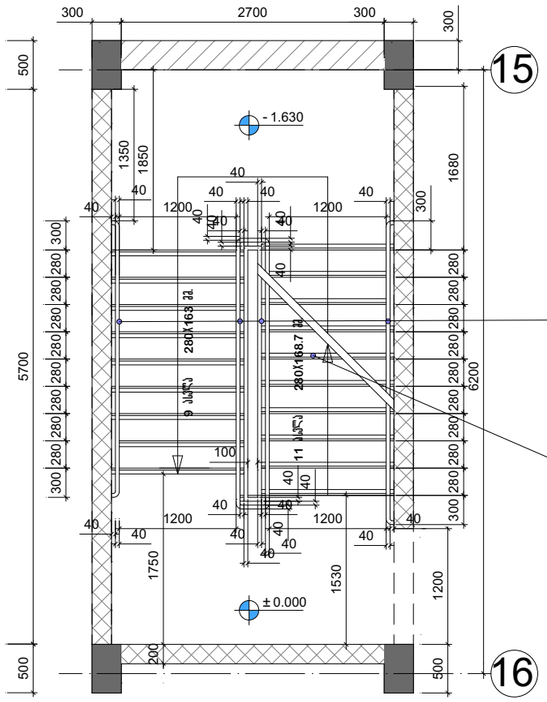
300
2700
300
300
500
15
- 1.630
1350
1850
40
1200
1680
300
280
280
280

კიბე 2

გზა-კიბე +8.65 ნიშნულზე

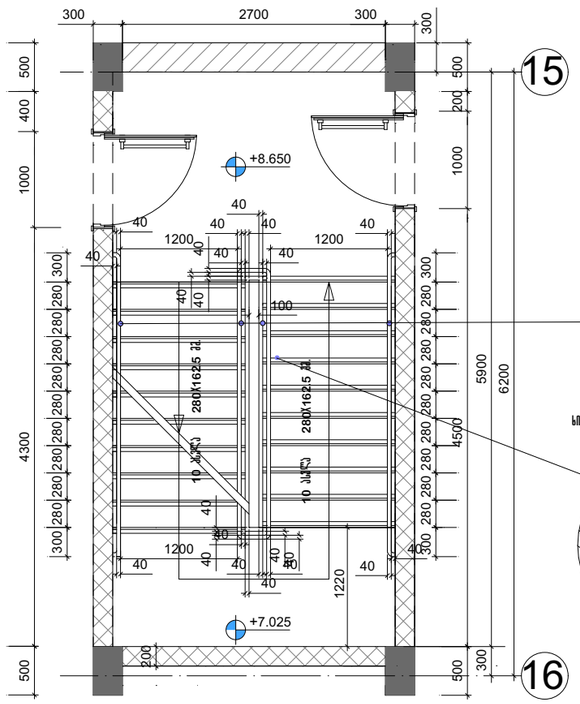

ტიპური კიბე 1

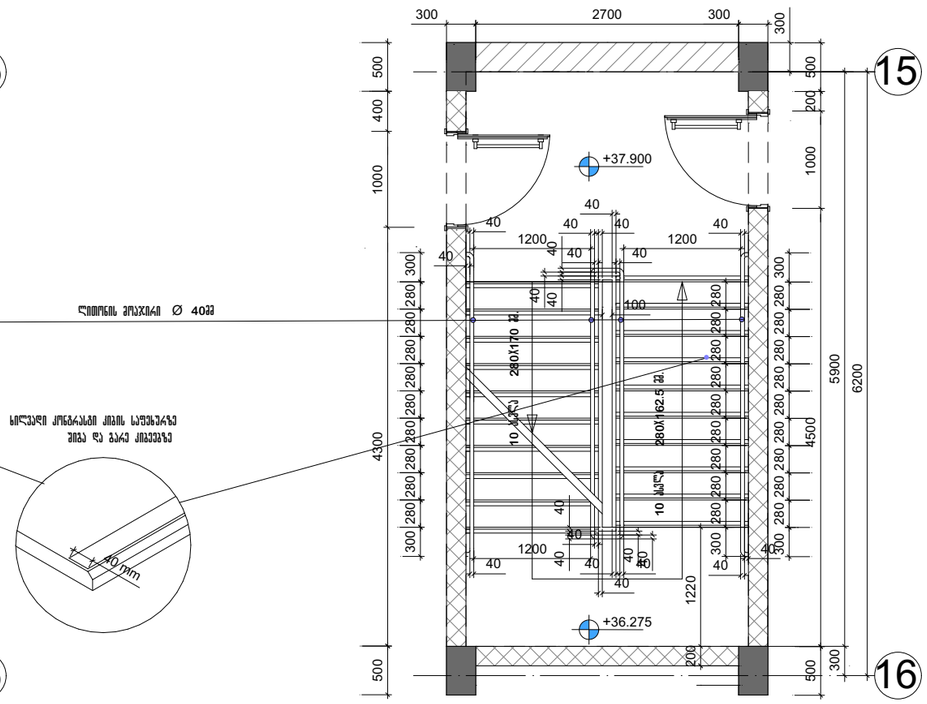

გზა-კიბე ტიპიური სართულის დონეზე

ტიპური კიბე 1

სრული კონსტრუქცია კიბის საფეხურზე
მიბა და გარე კიბეებზე

შენიშვნები:

1. ყველა კიბეს (მათ შორის გარე კიბეს) ყოველი საფეხურის და საბოლოოდ 40 მმ სავალ ნაწილს, რომელიც იზომება საფეხურის ნამვერიდან თარაზულად, ექნება ერთგვაროვანი ფერის მქონე ზედაპირი, რომელიც საფეხურის დანარჩენი ნაწილისგან მკვეთრად განსხვავებული იქნება (მუქი ღია ფონზე). ხილვადი კონტრასტი გაგრძელდება ყოველი საფეხურის ერთი კიდიდან საფეხურის მეორე კიდემდე.

2. მისაწვდომი გზაკიბის საზღვრებში იატაკის ზედაპირები იქნება მდგრადი, მყარი და არასრიალა.

3. კიბის საფეხურების განსხვავებული მონიშვნა იქნება გამძლე.

4. მენობის გარეთ მდებარე კიბის საფეხურები და ბაქნები ისე დაგეგმარდება, რომ სავალ ზედაპირზე წყალი არ დაგროვდება.

5. გასანათებელი სამუალებები უზრუნველყოფს კიბეების განათებას, რომელიც გაიზომება საბოლოო ზედაპირების და ბაქნების ზედაპირების ცენტრში გაზომვისას საფეხურის წინაპირიდან 600 მმ-ის საზღვრებში, შემდეგი წესის შესაბამისად:

- არაუმცირეს 11 ლუქსი განათება,
- არაუმცირეს 110 ლუქსი განათება, კიბით სარგებლობის დროს,
- კიბეების გამოყენებისას 11 ლუქსიდან 110 ლუქსზე გადასვლა მესაძლებელი უნდა იყოს განათების სამართავებით უზრუნველყოფილი ავტომატური, მოძრავი სენსორული ტიპის განათების ჩამრთველებით, რომლებიც მეუსაბამება ყველა ქვეშით ჩამოთვლილს;
- განათების სამართავები აღჭურვილი იქნება საიმედო ოპერაციული სისტემით და მეფასებული იქნება ამ მიზნით გამოყენებისთვის,
- მოძრავი სენსორი გააქტიურება დამკავებლის მოძრაობით საფეხურებზე ან საფეხურების ბაქნებზე,
- განათების გამააქტიურებლები დაყენებული იქნება არაუმცირეს 15 წუთიანი მოქმედების პერიოდით,
- გზა– კიბის განათება ჩაირთვება ავტომატური სენსორული ჩამრთველებით, ასეთის არსებობის შემთხვევაში, ისე, რომ შესასვლელში მდებარე ბაქანზე, შესასვლელში მდებარე ბაქნის მოსაზღვრე თითოეულ კიბის მარშსა და შესასვლელში მდებარე ბაქნის ზემოთ და ქვემოთ მდებარე ბაქნებზე მე– 4 პუნქტით დადგენილი განათებულობის დონე საფეხურის გამოყენებამდე იქნება უზრუნველყოფილი,
- კიბის სახელურები და ნებისმიერი კედელი ან მათ მომიჯნავედ მდებარე სხვა ზედაპირი არ იქნება ბასრი ან უხეში ელემენტების მემცველი.
- კიბის სახელურები არ იტრიალებს მათი ბუდეების საზღვრებში,

პრ. №	ნახ. №
	A-3

პირობითი აღნიშვნები

შენიშვნა

ზომები მოცემულია მილიმეტრებში

შპს "აძსის გრუპი"
ს/კ 404954117
საგურამოლის ქ.40 კორპ. N2 ბინა 21

პროექტის დასახელება

ვარაკალუნქციური კომპლექსი ბოჭორგის ქ. №25 ბლოკი №1

ნახაზის დასახელება

კიბე 2

აძსის

საპრ. ხელმძღვ	ნ. ვოსტოლოვილი
პროექტის ავტორი	გ. ასკანიშვილი
პროექტის ავტორი	
ვმ. კონსტრუქტორი	ა. ბერულავილი
კონსტრუქტორი	ი. ბერძენიშვილი

არ. №	ნახ. №	A-3

კიბე 2
გზა-კიბე +68.50 ნიშნულზე

გზა-კიბე ტიპიური სართულის დონეზე

კიბე 2
გზა-კიბე +71.90 ნიშნულზე

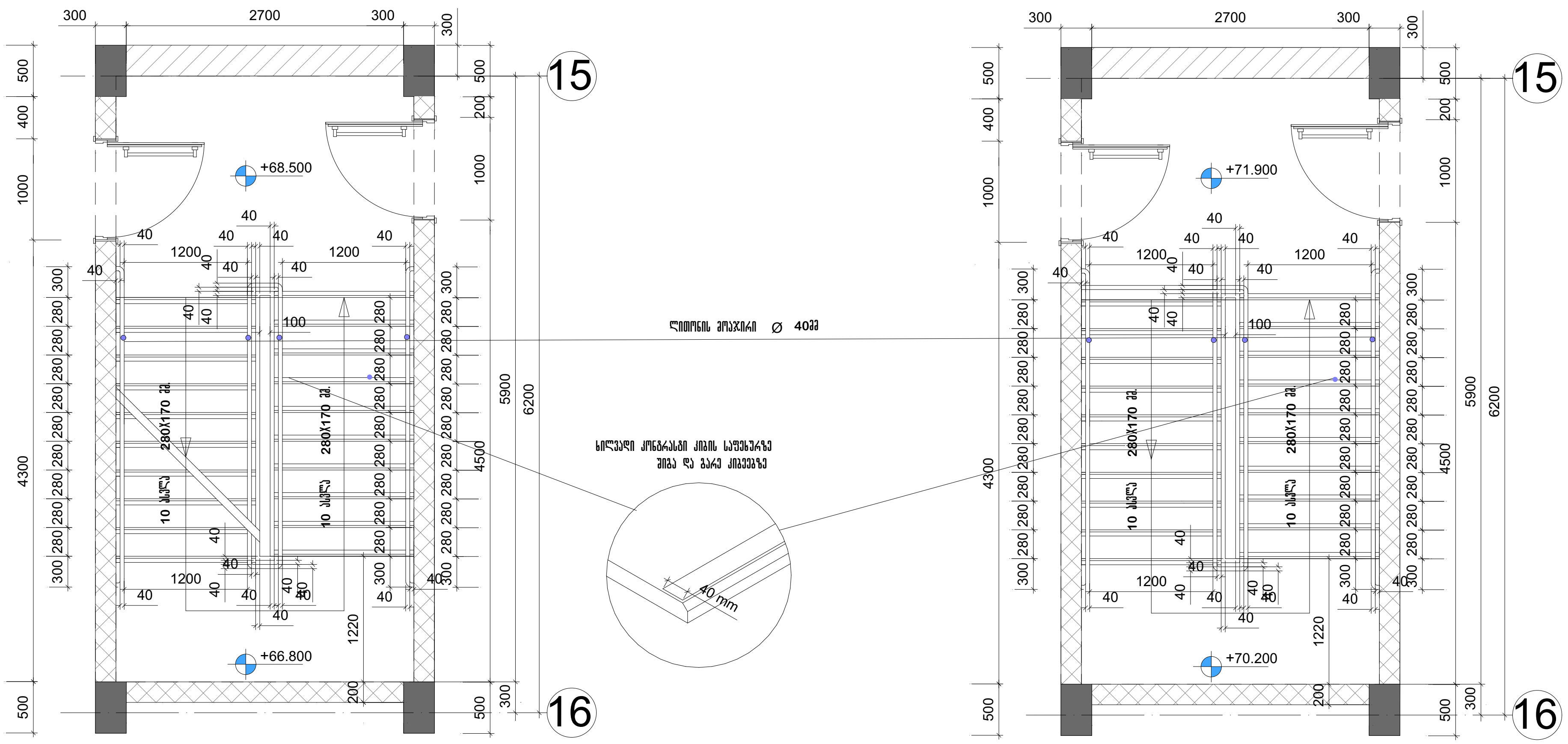

შენიშვნები:

1. ყველა კიბეს (მათ შორის გარე კიბეს) ყოველი საფეხურის და საბიჯელის 40 მმ სავალ ნაწილს, რომელიც იზომება საფეხურის ნაშვერიდან თარაზულად, ექნება ერთგვაროვანი ფერის მქონე ზედაპირი, რომელიც საფეხურის დანარჩენი ნაწილისგან მკვეთრად განსხვავებული იქნება (მუქი ღია ფონზე). ხილვადი კონტრასტი გაგრძელდება ყოველი საფეხურის ერთი კიდიდან საფეხურის მეორე კიდემდე.
2. მისაწვდომი გზაკიბის საზღვრებში იატაკის ზედაპირები იქნება მდგრადი, მყარი და არასრიალა.
3. კიბის საფეხურების განსხვავებული მონიშვნა იქნება გამძლე.
4. შენობის გარეთ მდებარე კიბის საფეხურები და ბაქნები ისე დაგეგმარდება, რომ სავალ ზედაპირზე წყალი არ დაგროვდება.
5. გასანათებელი საშუალებები უზრუნველყოფს კიბეების განათებას, რომელიც გაიზომება საბიჯელების ზედაპირების და ბაქნების ზედაპირების ცენტრში გაზომვისას საფეხურის წინაპირიდან 600 მმ-ის საზღვრებში, შემდეგი წესის შესაბამისად:

- არაუმცირეს 11 ლუქსი განათება.
- არაუმცირეს 110 ლუქსი განათება, კიბით სარგებლობის დროს.
- კიბეების გამოყენებისას 11 ლუქსიდან 110 ლუქსზე გადასვლა შესაძლებელი უნდა იყოს განათების სამართავებით უზრუნველყოფილი ავტომატური, მოძრავი სენსორული ტიპის განათების ჩამრთველებით, რომლებიც შეესაბამება ყველა ქვემოთ ჩამოთვლილს:
- განათების სამართავები აღჭურვილი იქნება საიმედო ოპერაციული სისტემით და შეფასებული იქნება ამ მიზნით გამოყენებისთვის.
- მოძრავი სენსორი გააქტიურდება დამკავებლის მოძრაობით საფეხურებზე ან საფეხურების ბაქნებზე.
- განათების გამააქტიურებლები დაყენებული იქნება არაუმცირეს 15 წუთიანი მოქმედების პერიოდით.
- გზა–კიბის განათება ჩაირთვება ავტომატური სენსორული ჩამრთველებით, ასეთის არსებობის შემთხვევაში, ისე, რომ შესასვლელში მდებარე ბაქანზე, შესასვლელში მდებარე ბაქნის მოსაზღვრე თითოეულ კიბის მარშსა და შესასვლელში მდებარე ბაქნის ზემოთ და ქვემოთ მდებარე ბაქნებზე მე–4 პუნქტით დადგენილი განათებულობის დონე საფეხურის გამოყენებამდე იქნება უზრუნველყოფილი.
- კიბის სახელურები და ნებისმიერი კედელი ან მათ მომიჯნავედ მდებარე სხვა ზედაპირი არ იქნება ბასრი ან უხეში ელემენტების შემცველი.
- კიბის სახელურები არ იტრიალებს მათი ბუდეების საზღვრებში.

პირობითი აღნიშვნები

შენიშვნა

ზომები მოცემულია მილიმეტრებში

შპს "აქსის გრუპი"
ს/კ 404954117
საბურთალოს ქ.40 კორპ. N2 ბინა 21

პროექტის დასახელება

მრავალფუნქციური კომპლექსი ბოჭორმის ქ. №25 ბლოკი №1

ნახაზის დასახელება

კიბე 2

აქსისი

საპრ. ხელმძღვ	ნ. მოსულიშვილი
პროექტის ავტორი	გ. ასტახიშვილი
პროექტის ავტორი	
მთ. კონსტრუქტორი	ა. ბეროშვილი
კონსტრუქტორი	ი. ბერძენიშვილი

პრ. №	ნახ. №	A-3

პირობითი აღნიშვნები

კვეთი 1

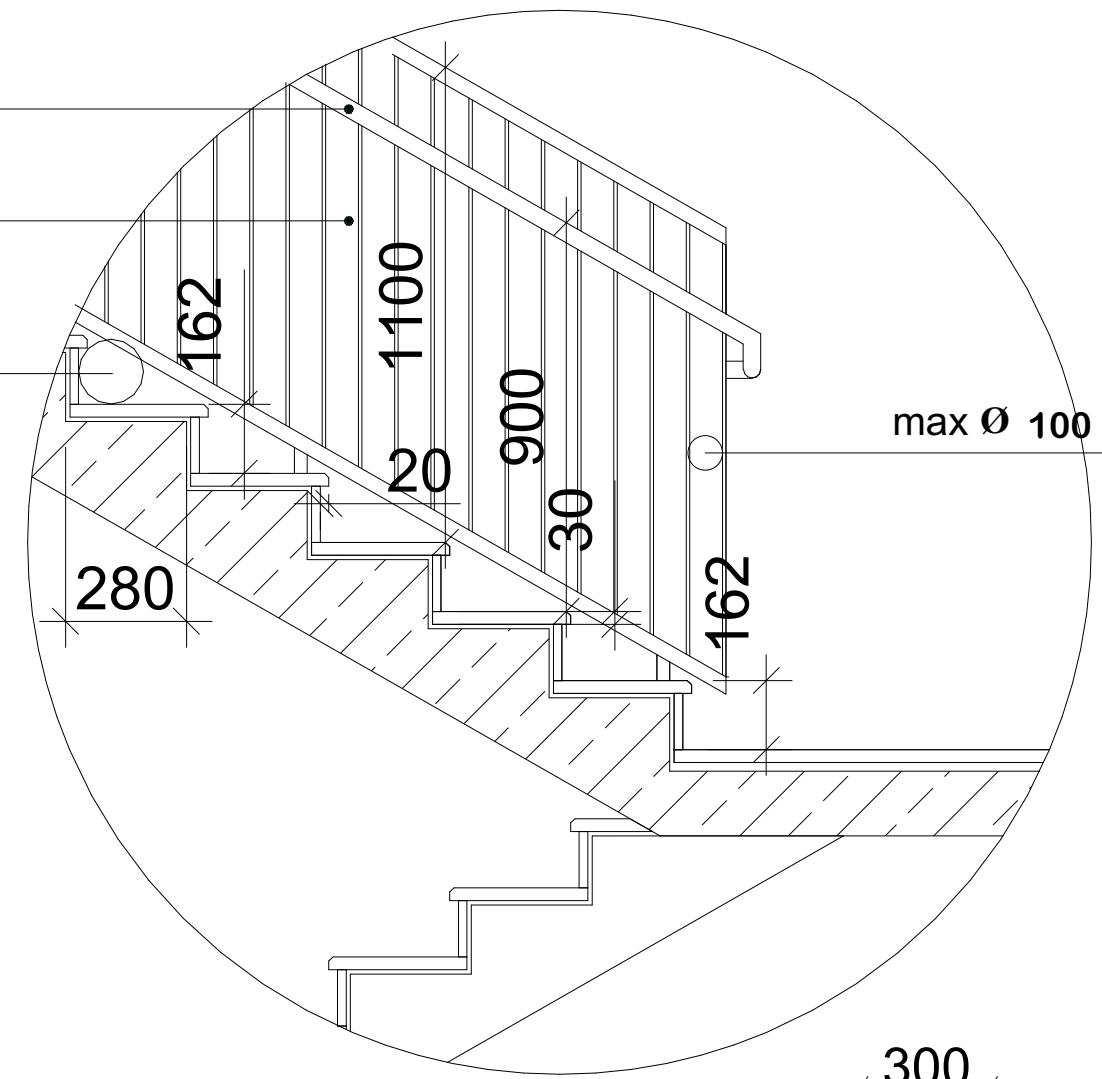

გზა-კიბე -3.10 ნიშნულზე

სახელური

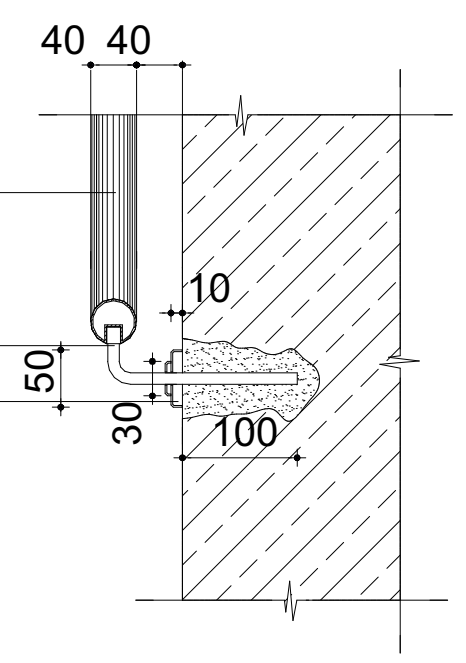

ჭრილი 1-1

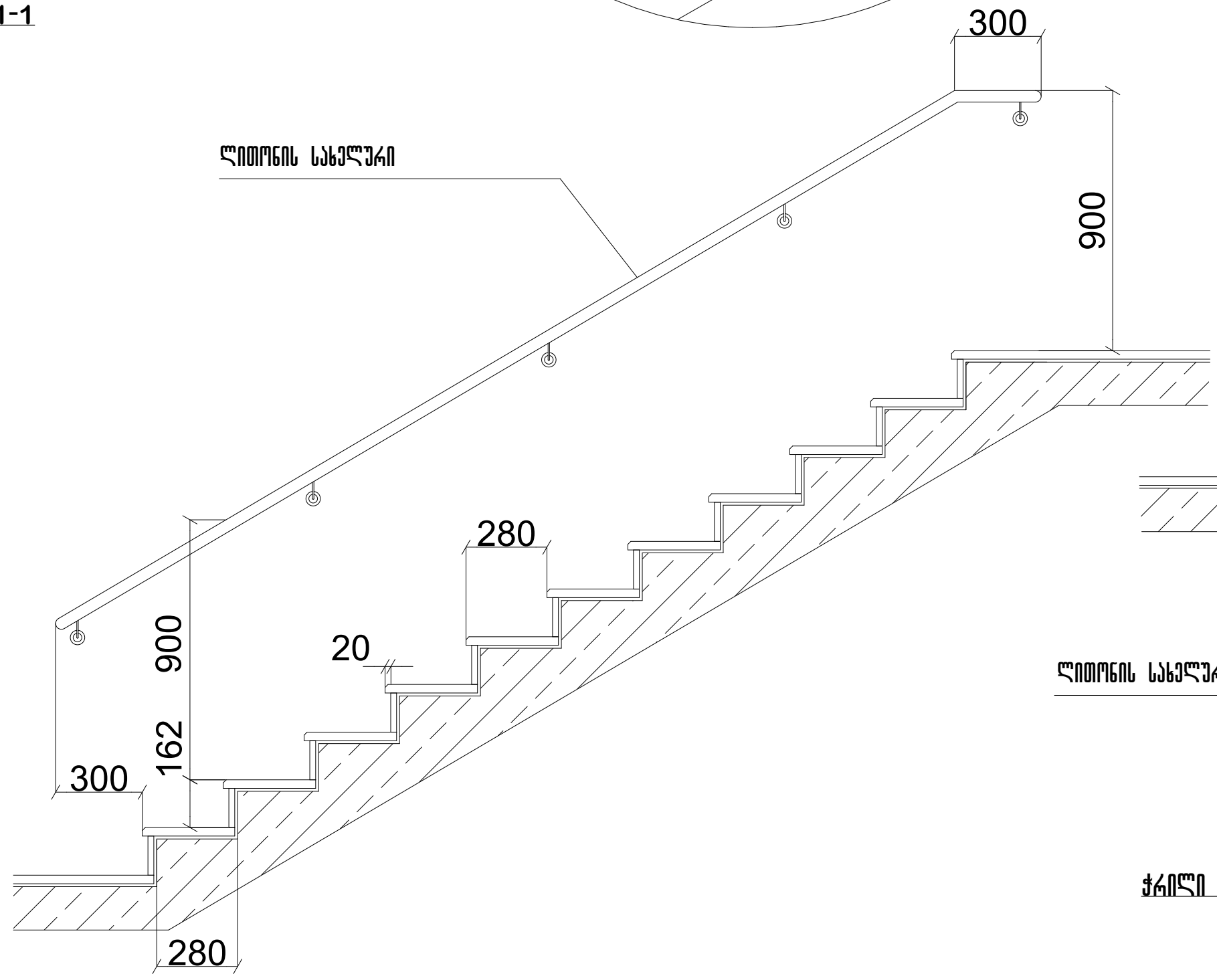

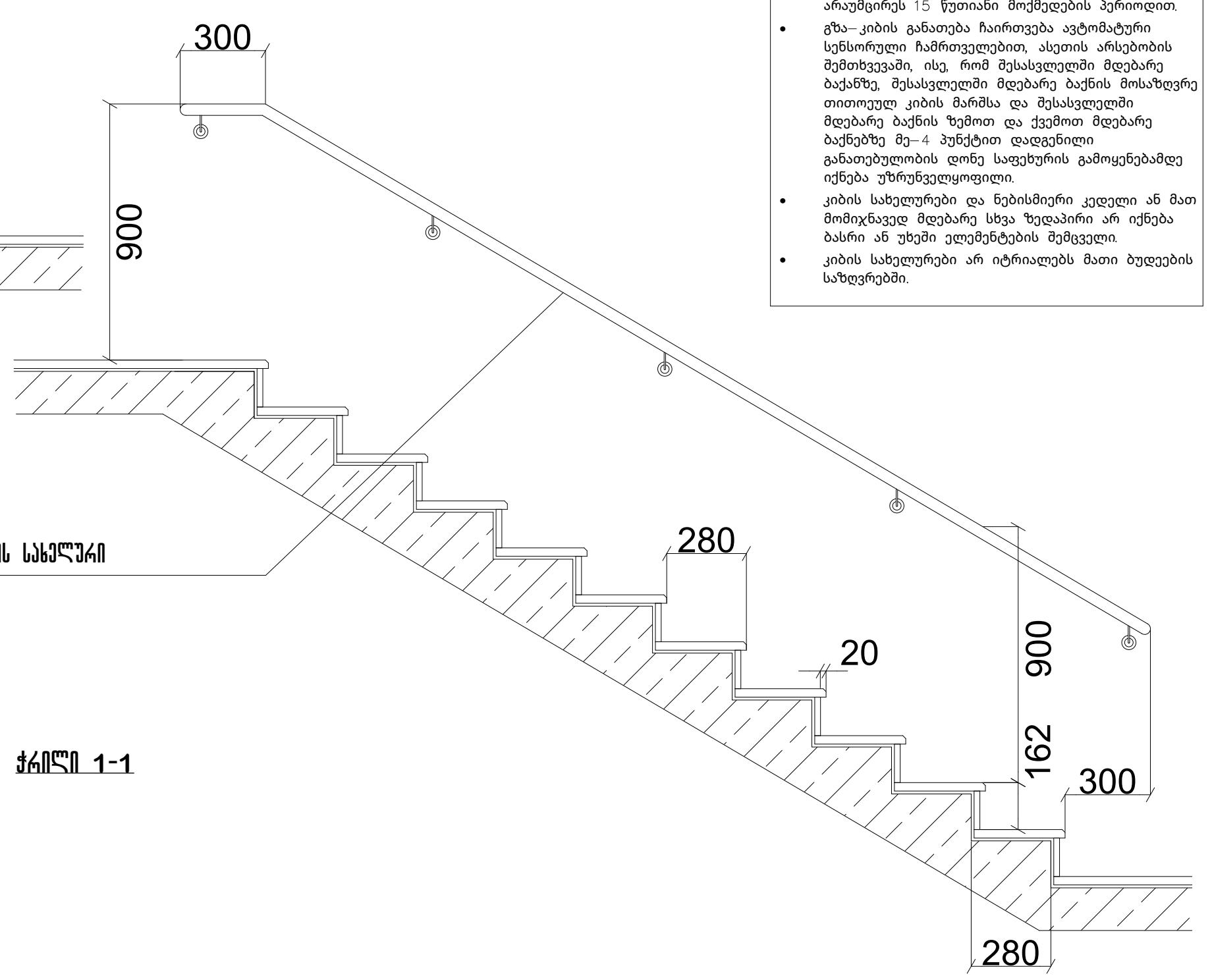

ჭრილი 1-1

შენიშვნები:

1. ყველა კიბეს (მათ შორის გარე კიბეს) ყოველი საფეხურის და საბიჯელის 40 მმ სავალ ნაწილს, რომელიც იზომება საფეხურის ნაშვერიდან თარაზულად, ექნება ერთგვაროვანი ფერის მქონე ზედაპირი, რომელიც საფეხურის დანარჩენი ნაწილისგან მკვეთრად განსხვავებული იქნება (მუქი ღია ფონზე). ხილვადი კონტრასტი გაგრძელდება ყოველი საფეხურის ერთი კიდიდან საფეხურის მეორე კიდემდე.

2. მისაწვდომი გზაკიბის საზღვრებში იატაკის ზედაპირები იქნება მდგრადი, მყარი და არასრიალა.

3. კიბის საფეხურების განსხვავებული მონიშვნა იქნება გამძლე.

4. შენობის გარეთ მდებარე კიბის საფეხურები და ბაქნები ისე დაგეგმარდება, რომ სავალ ზედაპირზე წყალი არ დაგროვდება.

5. გასანათებელი საშუალებები უზრუნველყოფს კიბეების განათებას, რომელიც გაიზომება საბიჯელების ზედაპირების და ბაქნების ზედაპირების ცენტრში გაზომვისას საფეხურის წინაპირიდან 600 მმ-ის საზღვრებში, შემდეგი წესის შესაბამისად:

- არაუმცირეს 11 ლუქსი განათება.
- არაუმცირეს 110 ლუქსი განათება, კიბით სარგებლობის დროს.
- კიბეების გამოყენებისას 11 ლუქსიდან 110 ლუქსზე გადასვლა შესაძლებელი უნდა იყოს განათების სამართავებით უზრუნველყოფილი ავტომატური, მოძრავი სენსორული ტიპის განათების ჩამრთველებით, რომლებიც შეესაბამება ყველა ქვემოთ ჩამოთვლილს:
- განათების სამართავები აღჭურვილი იქნება საიმედო ოპერაციული სისტემით და შეფასებული იქნება ამ მიზნით გამოყენებისთვის.
- მოძრავი სენსორი გააქტიურდება დამკავებლის მოძრაობით საფეხურებზე ან საფეხურების ბაქნებზე.
- განათების გამააქტიურებლები დაყენებული იქნება არაუმცირეს 15 წუთიანი მოქმედების პერიოდით.
- გზა–კიბის განათება ჩაირთვება ავტომატური სენსორული ჩამრთველებით, ასეთის არსებობის შემთხვევაში, ისე, რომ შესასვლელში მდებარე ბაქანზე, შესასვლელში მდებარე ბაქნის მოსაზღვრე თითოეულ კიბის მარშსა და შესასვლელში მდებარე ბაქნის ზემოთ და ქვემოთ მდებარე ბაქნებზე მე–4 პუნქტით დადგენილი განათებულობის დონე საფეხურის გამოყენებამდე იქნება უზრუნველყოფილი.
- კიბის სახელურები და ნებისმიერი კედელი ან მათ მომიჯნავედ მდებარე სხვა ზედაპირი არ იქნება ბასრი ან უხეში ელემენტების შემცველი.
- კიბის სახელურები არ იტრიალებს მათი ბუდეების საზღვრებში.

შენიშვნა

შპს "აქსის გრუპი"
ს/კ 404954117
საბურთალოს ქ.40 კორპ. N2 ბინა 21

პროექტის დასახელება

მრავალფუნქციური კომპლექსი ბოჭორმის ქ. №25 ბლოკი №1

ნახაზის დასახელება

მოაჯირი

აქსისი

საპრ. ხელმძღ	ნ. მოსულიშვილი
პროექტის ავტორი	გ. ასტახიშვილი
პროექტის ავტორი	
მთ. კონსტრუქტორი	ა. ბეროშვილი
კონსტრუქტორი	ი. ბერძენიშვილი

ლიფტი №1; №2

ჭრილი B-B

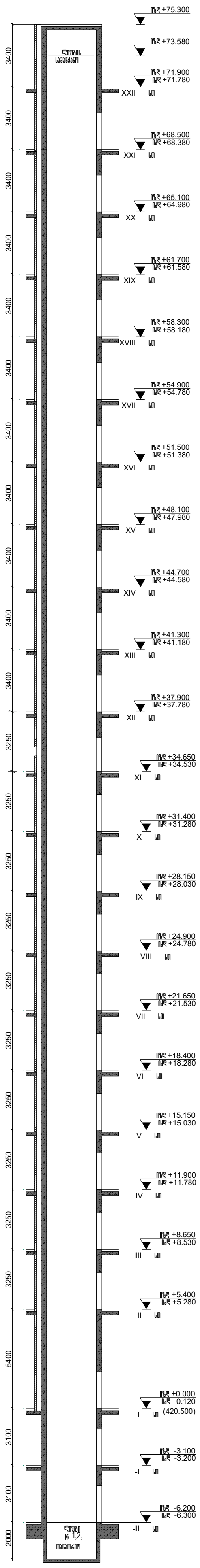

ლიფტი №3

ჭრილი A-A

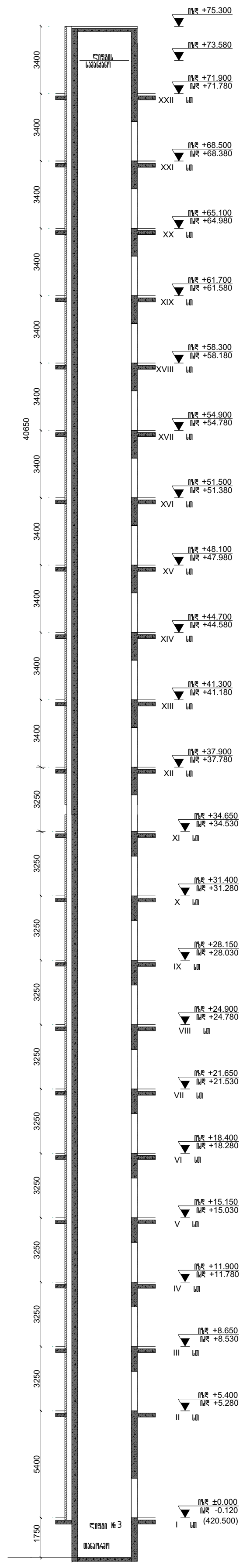

ლიფტი №1 და №2 ტექნიკური მახასიათებლები

ლიფტის შახტის გაბარიტები 2280X2700 მმ
ლიფტის კაბინის შიდა გაბარიტები 1400X2350 მმ
ლიფტის კარის სუფთა სიგანე 900 მმ
ლიფტის კარის ცეცხლმედეგობა 90 წთ
ლიფტის ტვირთამწეობა 1600 კგ (21 კაცი)
ლიფტის მოძრაობის სიჩქარე 1.75 მწმ

ლიფტი №3 ტექნიკური მახასიათებლები

ლიფტის შახტის გაბარიტები 2000X2700 მმ
ლიფტის კაბინის შიდა გაბარიტები 1100X1400 მმ
ლიფტის კარის სუფთა სიგანე 900 მმ
ლიფტის კარის ცეცხლმედეგობა 90 წთ
ლიფტის ტვირთამწეობა 630 კგ (8 კაცი)
ლიფტის მოძრაობის სიჩქარე 1.75 მწმ

არ. №	ნახ. №	A-3

პირობითი აღნიშვნები

შენიშვნა

შპს "აქსის გრუპი"
ს/კ 404954117
საბურთალოს ქ.40 კორპ. N2 ბინა 21

პროექტის დასახელება

მრავალფუნქციური კომპლექსი ბოჭორმის ქ. №25 ბლოკი №1

ნახაზის დასახელება

ჭრილები

აქსისი

საპრ. ხელმძღ	ნ. მოსულიშვილი
პროექტის ავტორი	გ. ასტახიშვილი
პროექტის ავტორი	
მთ. კონსტრუქტორი	ა. ბეროშვილი
კონსტრუქტორი	ი. ბერძენიშვილი

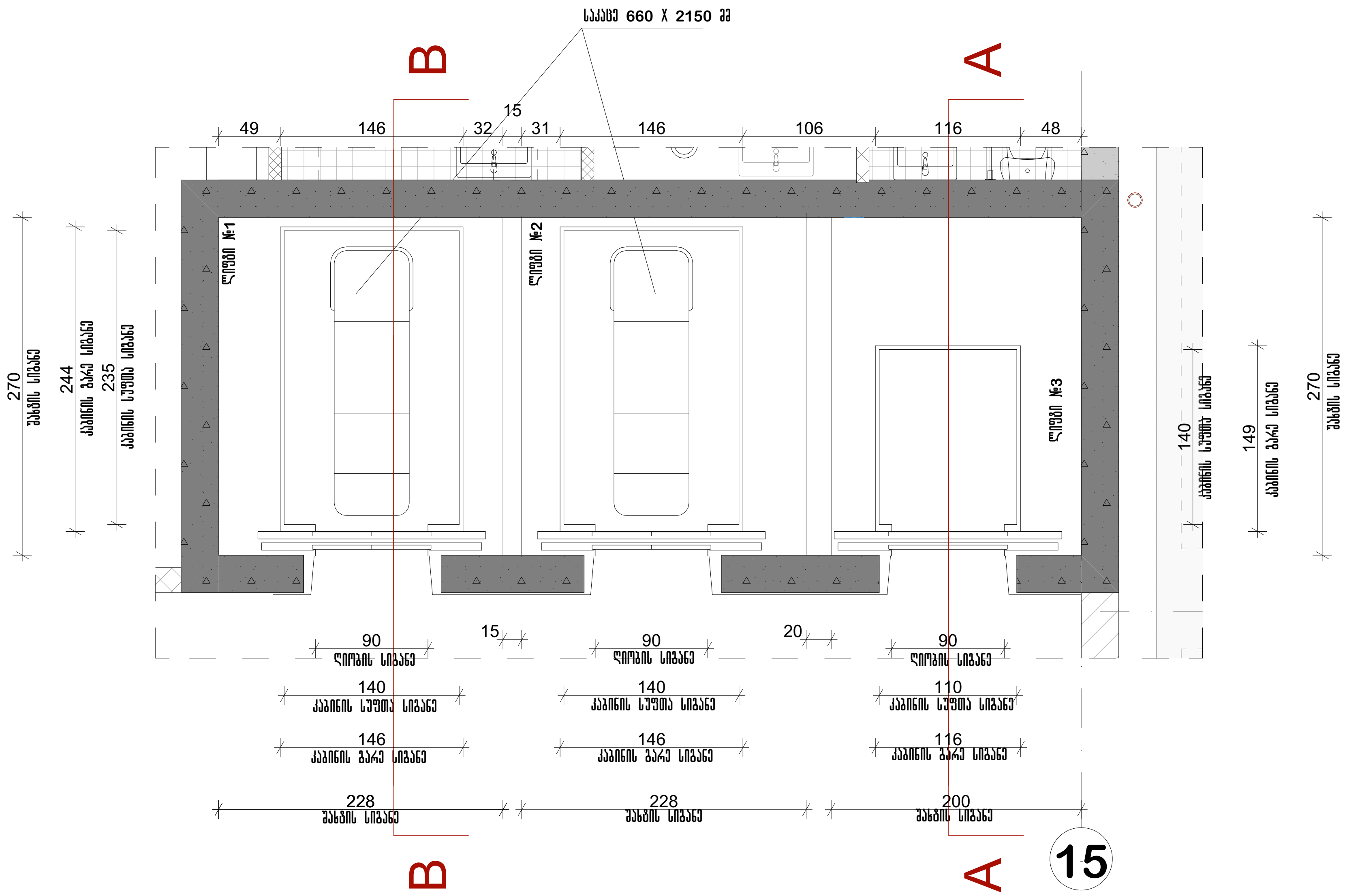

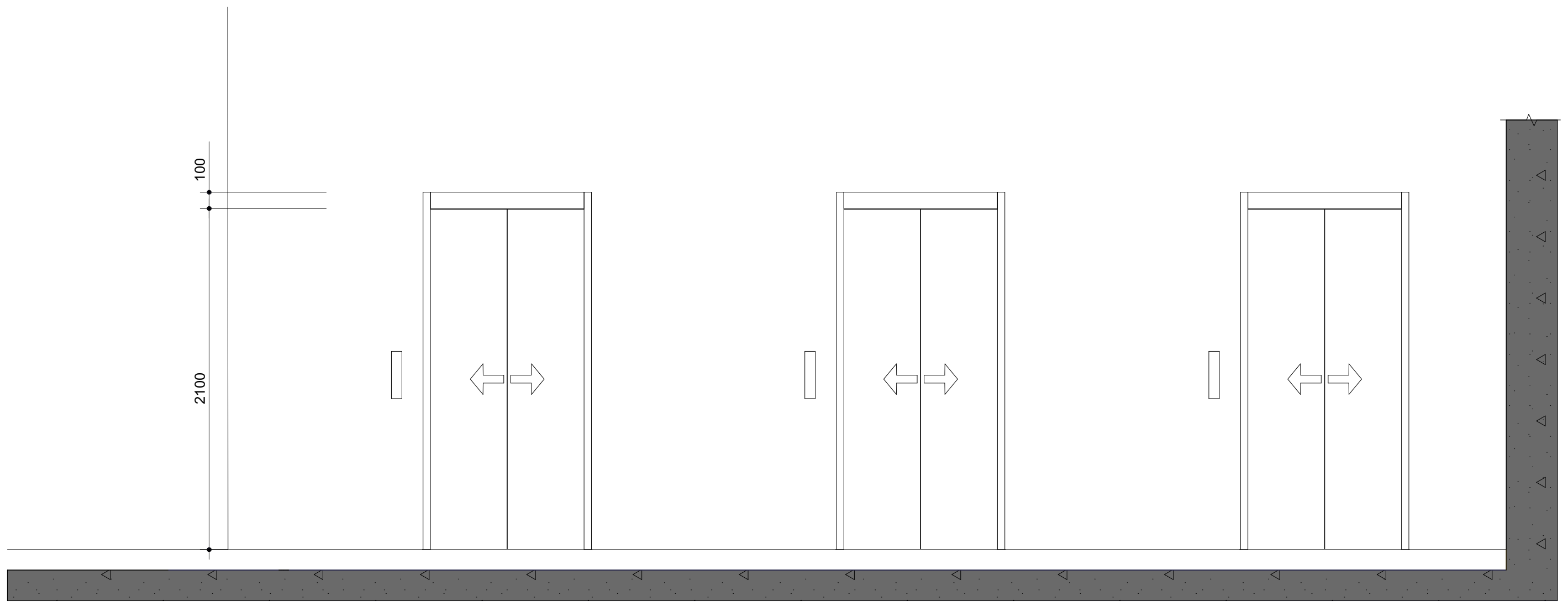

შენიშვნები:

შენობაში გამოყენებულია 408-ე ქვეთავის შესაბამისი შეზღუდული გამოყენების ლიფტი

- ლიფტი შესაბამისობაში იქნება ASME A17.1/CSA B44 სტანდარტებთან
- ლიფტის გამოსაძახებელი ღილაკები და კლავიშები შესაბამისობაში იქნება 407.2.1 ქვეთავთან
- ფოიეს სიგნალები შესაბამისობაში იქნება 407.2.2 ქვეთავთან
- ლიფტის შახტებთან განთავსებული ნიშნები შესაბამისობაში იქნება 407.2.3 ქვეთავთან
- ლიფტის კაბინის ბალანსირება შესაბამისობაში იქნება 407.4.4 ქვეთავთან
- ლიფტის კაბინის განათება შესაბამისობაში იქნება 407.4.5 ქვეთავთან
- ლიფტის კაბინის სამართავები შესაბამისობაში იქნება 407.4.6 ქვეთავთან. მართვის პანელები განთავსდება გვერდითა კედლის ცენტრში
- კაბინის სამართავების აღნიშვნები და მითითებები შესაბამისობაში იქნება 407.4.7 ქვეთავთან
- კაბინაში მოეწყობა 407.4.10 ქვეთავის შესაბამისი საავარიო სიგნალიზაციის მექანიზმები

პრ. №	ნახ. №	A-3

პირობითი აღნიშვნები

შენიშვნები:

შენობაში გამოყენებულია 408-ე ქვეთავის შესაბამისი შეზღუდული გამოყენების ლიფტი.

- ლიფტი შესაბამისობაში იქნება ASME A17.1/CSA B44 სტანდარტთან.
- ლიფტის გამოსაძახებელი ღილაკები და კლავიშები შესაბამისობაში იქნება 407.2.1 ქვეთავთან.
- ფოიეს სიგნალები შესაბამისობაში იქნება 407.2.2 ქვეთავთან.
- ლიფტის შახტებთან განთავსებული ნიშნები შესაბამისობაში იქნება 407.2.3 ქვეთავთან.
- ლიფტის კაბინის ბალანსირება შესაბამისობაში იქნება 407.4.4–ე ქვეთავთან.
- ლიფტის კაბინის განათება შესაბამისობაში იქნება 407.4.5–ე ქვეთავთან.
- ლიფტის კაბინის სამართავები შესაბამისობაში იქნება 407.4.6–ე ქვეთავთან. მართვის პანელები განთავსდება გვერდითა კედლის ცენტრში.
- კაბინის სამართავების აღნიშვნები და მითითებები შესაბამისობაში იქნება 407.4.7–ე ქვეთავთან.
- კაბინაში მოეწყობა 407.4.10–ე ქვეთავის შესაბამისი საავარიო სიგნალიზაციის მექანიზმები.

შენიშვნა

შპს "აქსის გრუპი"
ს/კ 404954117
საბურთალოს ქ.40 კორპ. N2 ბინა 21

პროექტის დასახელება

მრავალფუნქციური კომპლექსი ბოჭორმის ქ. №25 ბლოკი №1

ნახაზის დასახელება

ლიფტები

აქსისი

საპრ. ხელმძღვ	ნ. მოსულიშვილი
პროექტის ავტორი	გ. ასტახიშვილი
პროექტის ავტორი	
მთ. კონსტრუქტორი	ა. ბეროშვილი
კონსტრუქტორი	ი. ბერძენიშვილი

სამანქანო პანდუსები

პანდუსი 1

ჭრილი

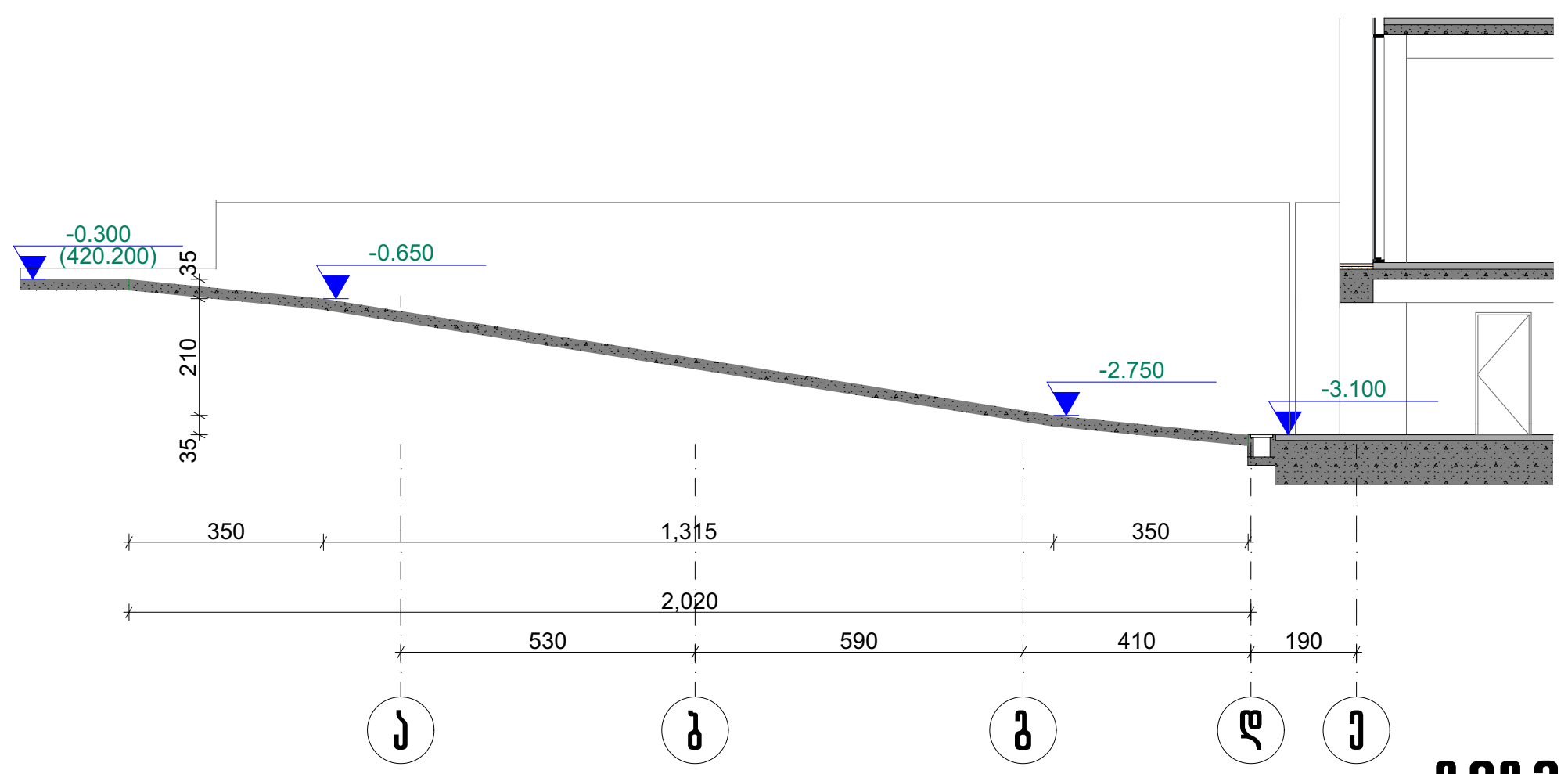

გეგმა

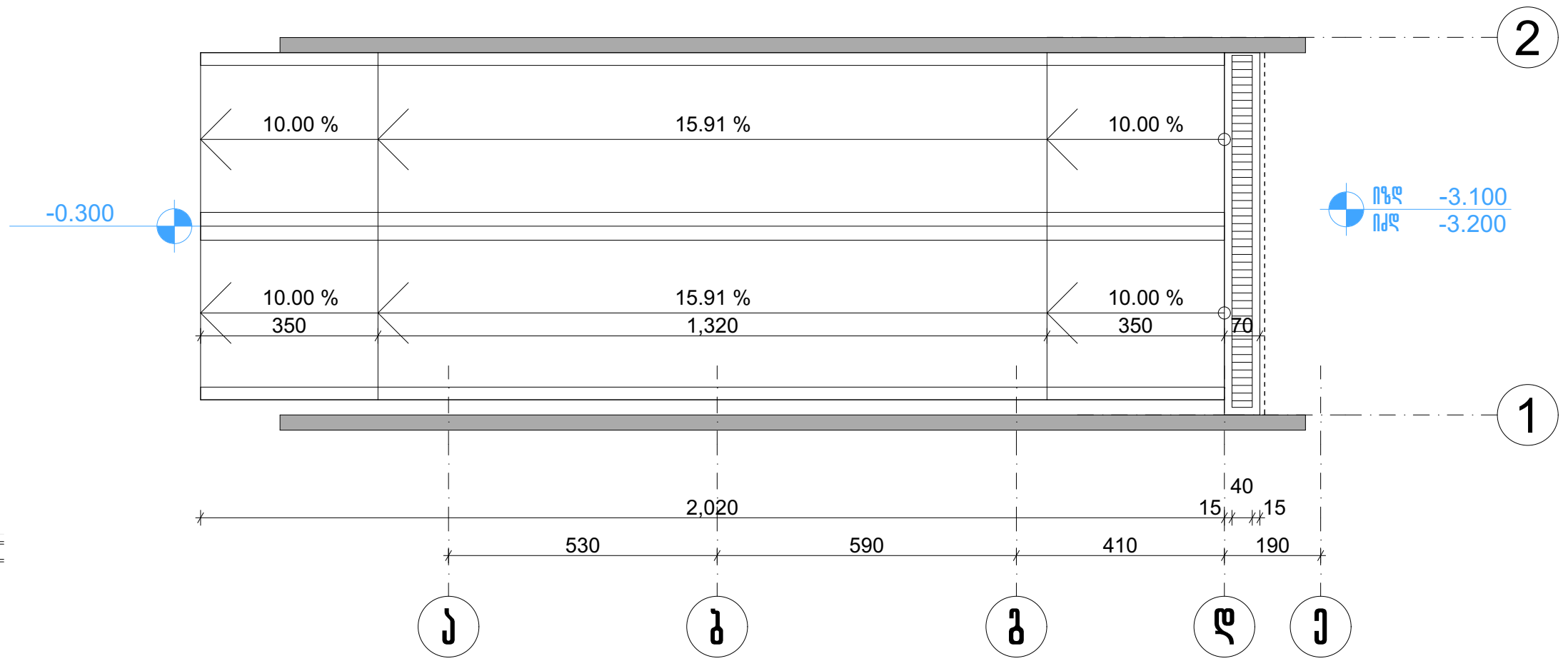

პანდუსი 2

ჭრილი

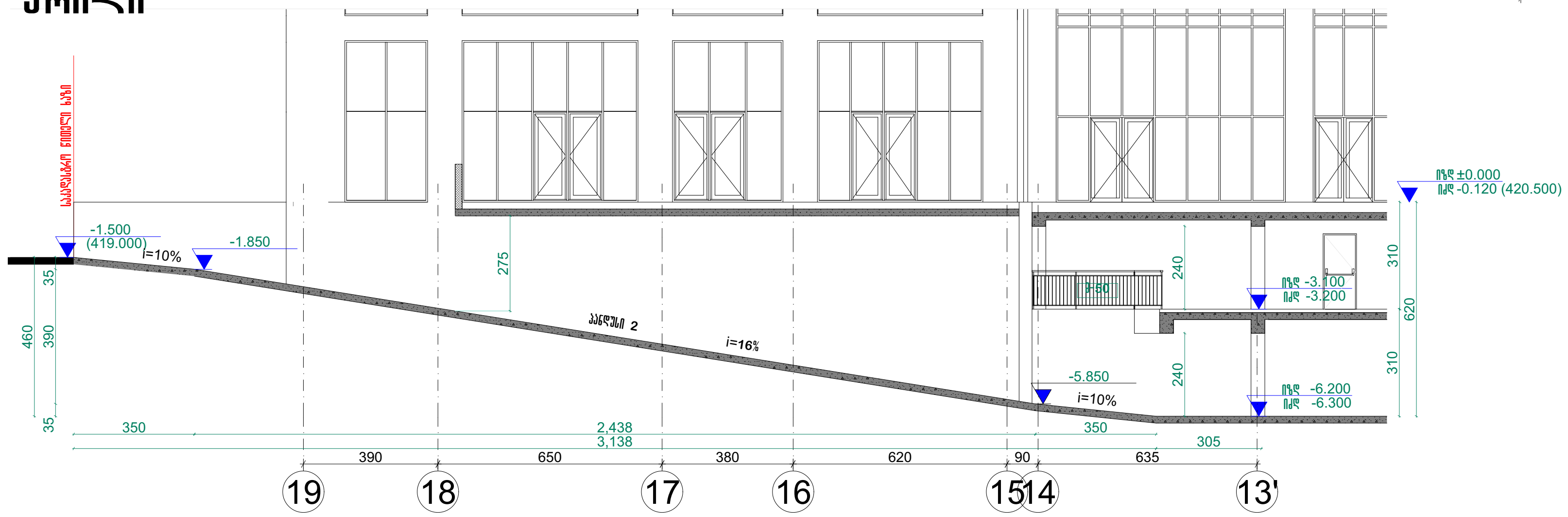

გეგმა

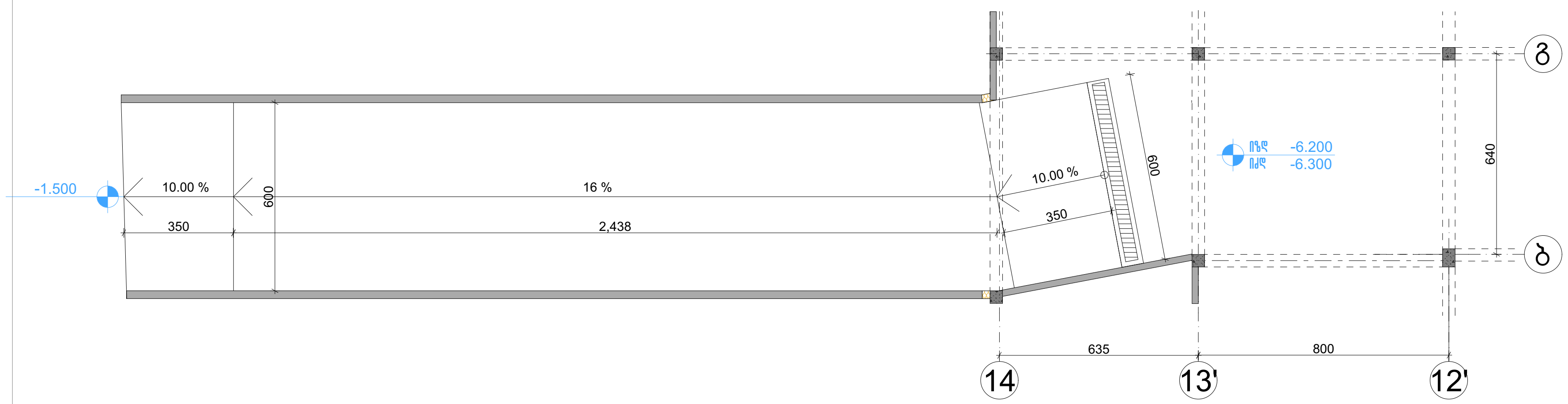

არ. №	ნახ. №	A-3

პირობითი აღნიშვნები

შენიშვნა

აქსისი

ქ. თბილისი. ყაზბეგის გამზირი №24

პროექტის დასახელება

ნახაზის დასახელება
სამანქანო პანდუსები

აქსისი
ქ. თბილისი ყაზბეგის გამზირი №24
ტელ: (995 32) 24 17 18
Fax: (995 32) 24 17 17

საპრ. ხელმძღვ	ნ. მოსულიშვილი
პროექტის ავტორი	გ. ასტახიშვილი
მთ. კონსტრუქტორი	ა. ბეროშვილი
კონსტრუქტორი	ი. ბერძენიშვილი

გარე კედლების და გადახურვის მოწყობის ფრაგმენტები ენერგოეფექტურობის მოთხოვნების შესაბამისად

თბილისი 2025

ბლოკი I

W1 შენობის გარე კედელი (ენერგოეფექტურობის მოთხოვნების შესაბამისად)

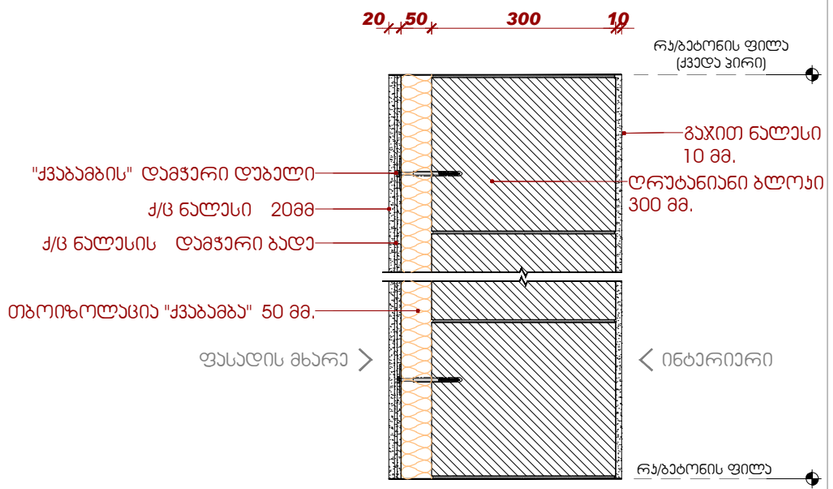

W2 შენობის გარე კედელი (ენერგოეფექტურობის მოთხოვნების შესაბამისად)

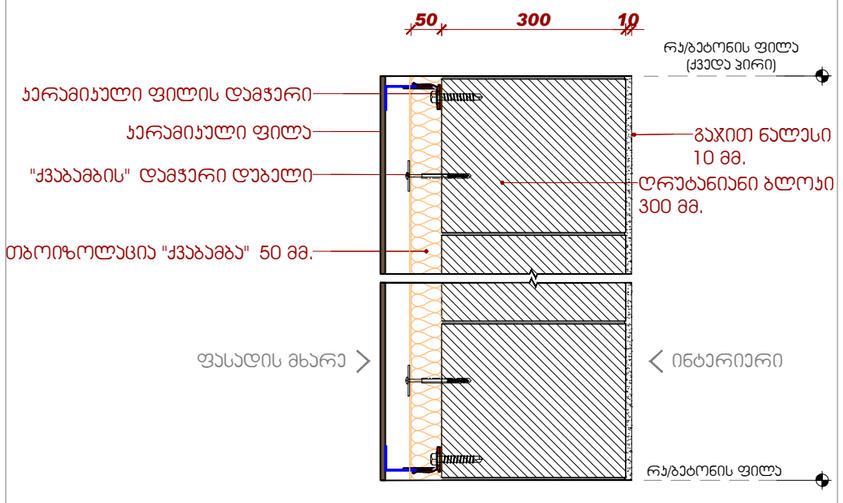

კედლის ტიპების ნახაზი
მასშტაბი 1:10

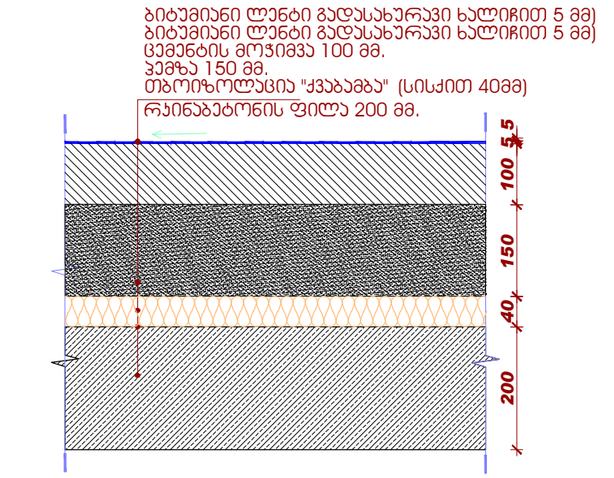

გადახურვის მოწყობის ფრაგმენტი (ენერგოეფექტურობის მოთხოვნების შესაბამისად)
მასშტაბი 1:10

ექსპლიკაცია

შენიშვნები

1. ნახაზზე ზომები მოცემულია მილიმეტრებში
2. ნახაზის ყველა ცვლილება მშენებლობისას შეთანხმებული უნდა იყოს ავტორთან

პოზიცია	გვარი	ხელმოწერა
სპეციალობის ხელმძღვ-ლი	ნ. მოსულიშვილი	
პრ. ავტორი	გ. ასტახიშვილი	
დაამუშავა	ვ.წიკლაური	
	ქ.ჯანტარია	
შემოწმა	ნ.მოსულიშვილი	
	ნ.მალტაკშვილი	

პროექტი
საცხოვრებელი კომპლექსი

ფურცლის დასახელება
გარე კედლების და გადახურვის მოწყობის ფრაგმენტები ენერგოეფექტურობის მოთხოვნების შესაბამისად

სტადია	ფურცლის №	ფურცლები
მ.პ.		
მასშტაბი 1:10	თარიღი 06/2025	
ფორმატი	ფურცლის სახელი	
A3		

პროექტის ავტორი
ქ. თბილისი
ყაზბეგის გამზ №24
ტელ.: (995 32) 24 17 18
ფაქსი: (995 32) 24 17 17
A X I S

პროექტი დაამუშავა
შპს "A X I S"
ს/ნ - 000000000

Цоколь малоэтажного жилого дома

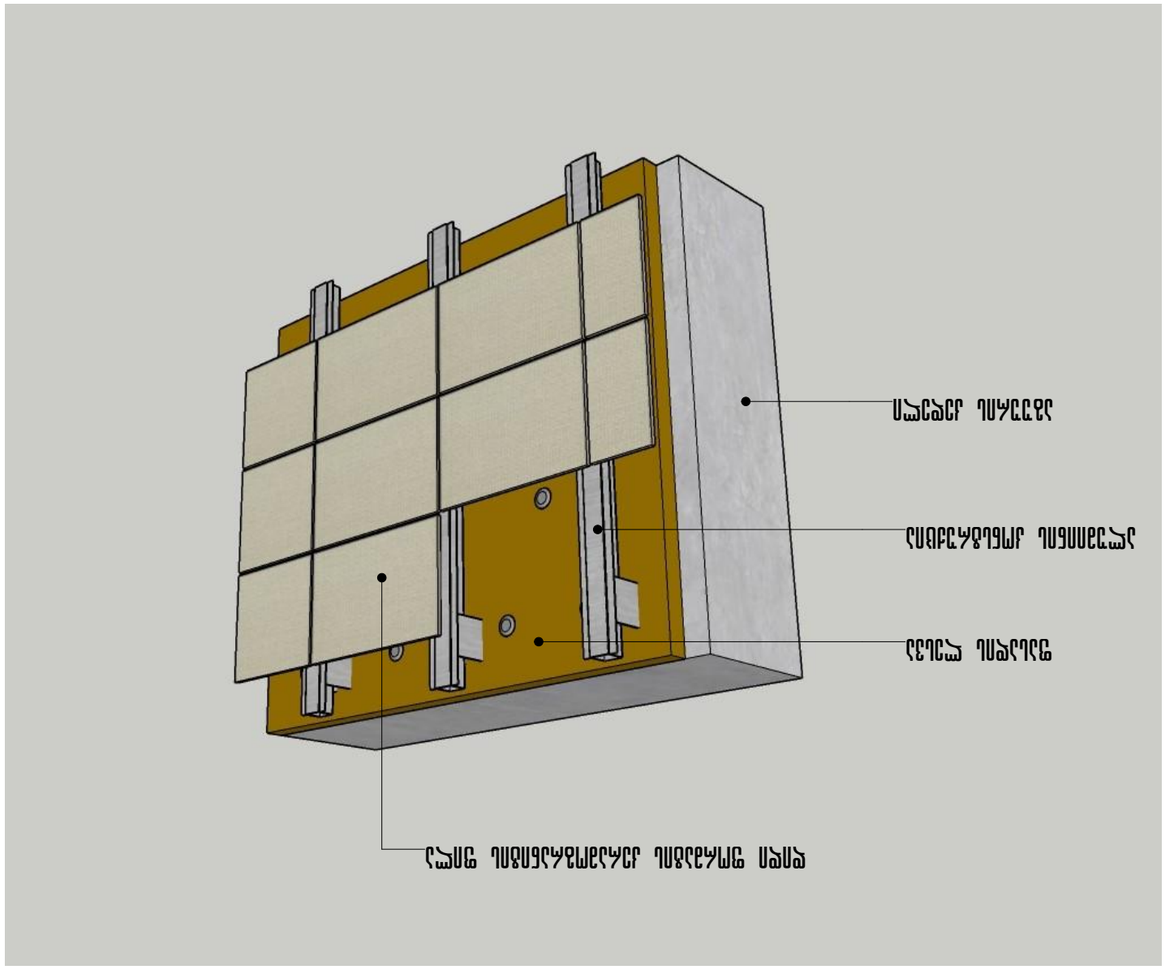

Цоколь: базальтовая минеральная плита, клеевой состав и штукатурка наружная

Фасад малоэтажного жилого дома

Изм.	Кол. уч.	Лист	№ док.	Подп.	Дата		
ГИП						Цоколь малоэтажного жилого дома №24	Стадия	Лист	Листов
Н. контр.							Р	3	
Разработал									

Общество с ограниченной ответственностью
«Архитектурное бюро №24»
Адрес: (995 32) 24 17 18
Факс: (995 32) 24 17 17

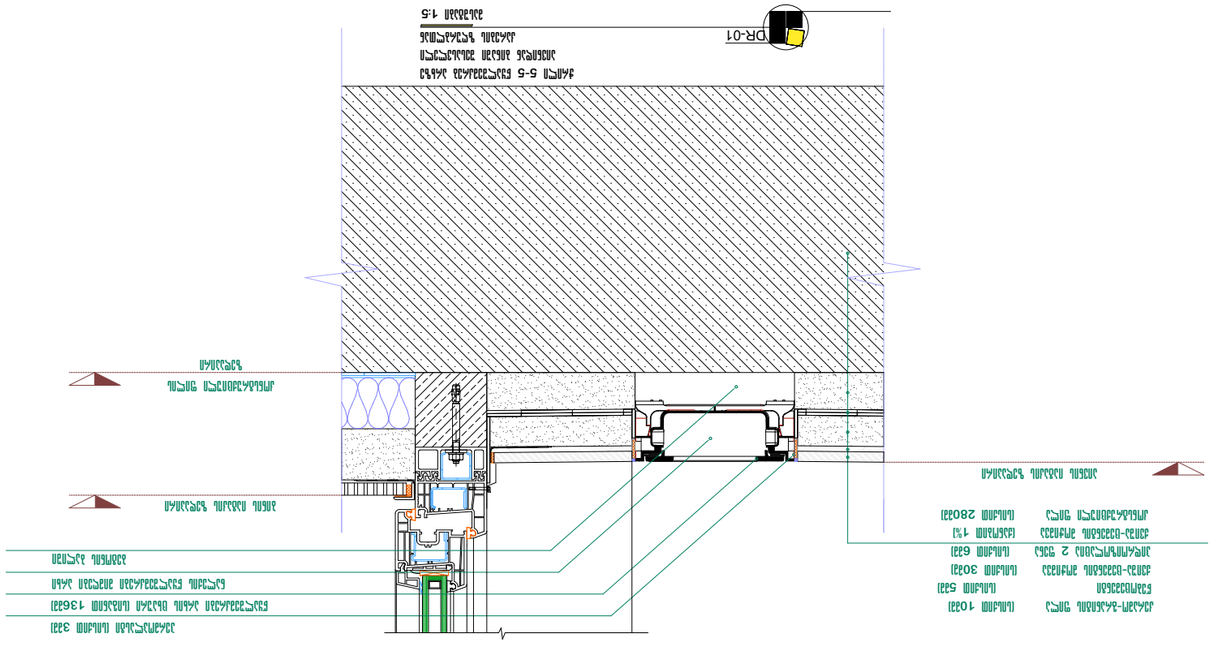

Изм.	Кол.
Лист	№ док.
Разраб.	
Пров.	
Т.контр.	
Н.контр.	
ГИП	

Узел 01

Стадия | Лист | Листов

Р | 1 | 1

ООО «Проектная мастерская «Архитектурное бюро»

Адрес: 123456, г. Москва, ул. Примерная, д. 24, оф. 17

Тел.: (495) 321-24-17-18

Fax: (495) 321-24-17-17

Согласовано

Инв. № подл.

Подпись и дата

Взам. инв. №

Инв. № дубл.

Подпись и дата

Фасад + 71.90 Разрез подпорной стенки Сечение 3-3 Масштаб 1 : 10

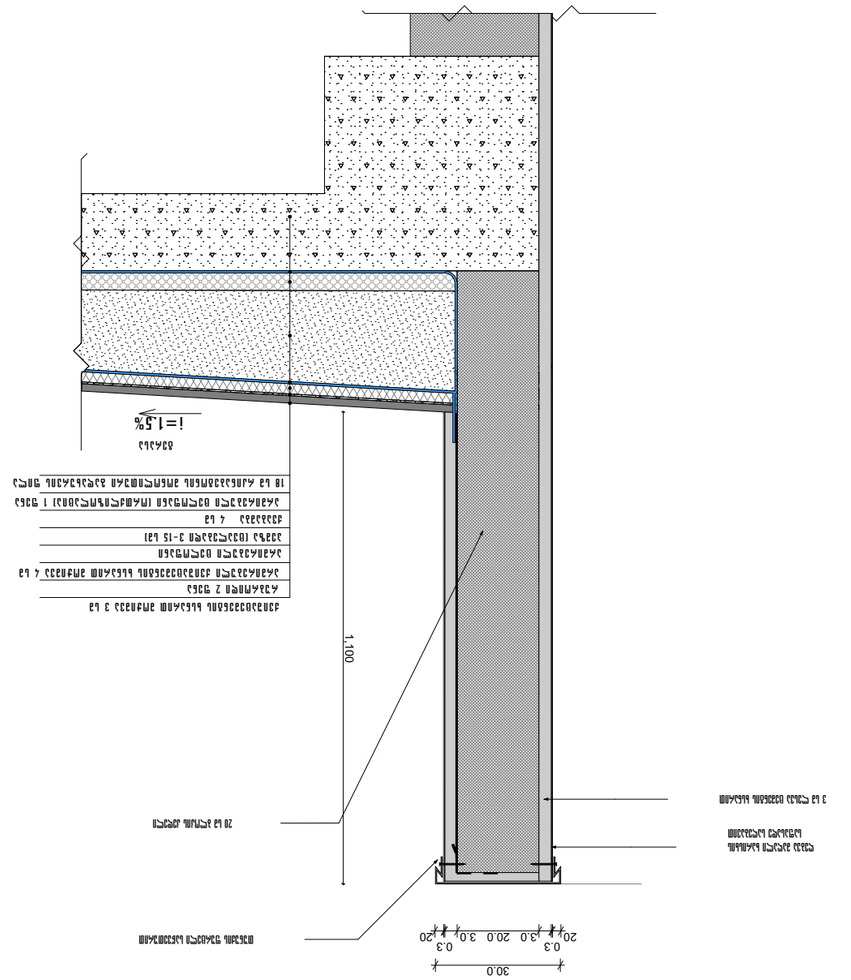

Узел примыкания отмостки к подпорной стенке Масштаб 1:10

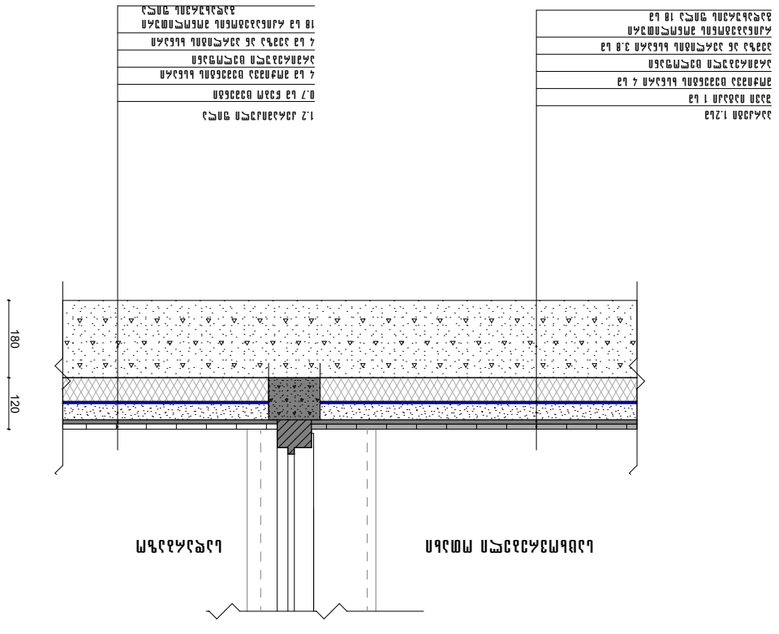

Инв. № подл.	Подп. и дата	Взам. инв. №

Изм.	Кол. уч.	Лист	№ док.	Подп.	Дата
Разработал					
Проверил					
Н. контр.					
ГИП					

Стадия: Р
Лист: 3
Листов: 4

Жилой дом №24 в 3-м микрорайоне Новой Усмани
Узел примыкания отмостки к подпорной стенке. Разрез подпорной стенки. Фасад
Новоусманский район, Воронежская область

ООО «Усманьстройпроект»
ул. Ленина, 24, г. Усмань, Воронежская обл., 397300
Тел./факс: (995 32) 24 17 18

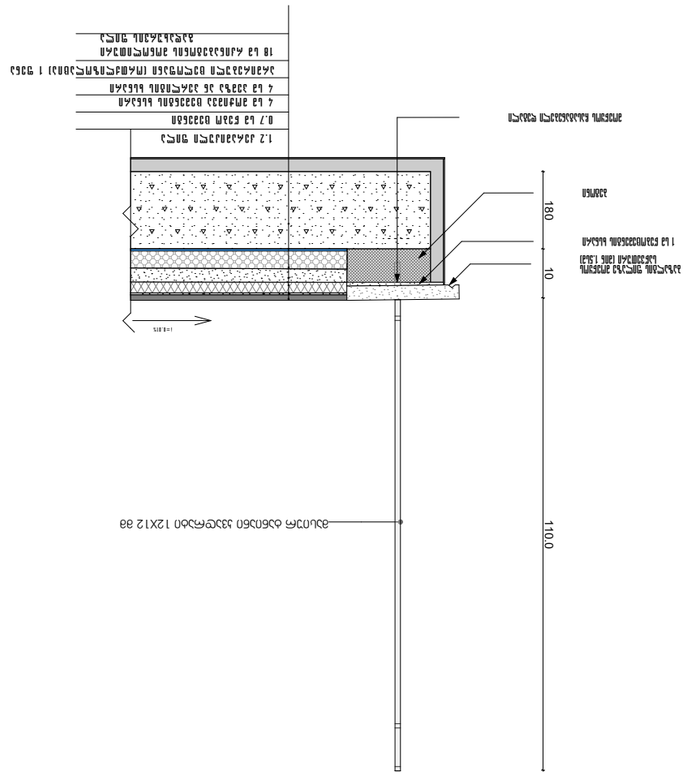
Гидроизоляционный материал
Защитный слой
Утеплитель
Выравнивающая стяжка
Монолитная плита перекрытия
Подготовка из бетона

VT-1
1 ცალი

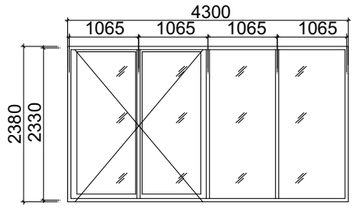

VT-2
1 ცალი

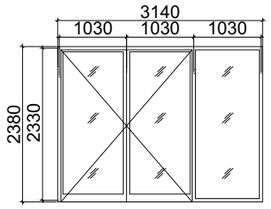

VT-3
1 ცალი

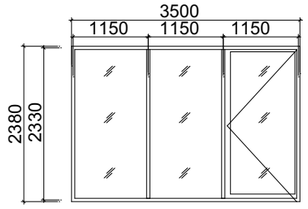

VT-4
1 ცალი

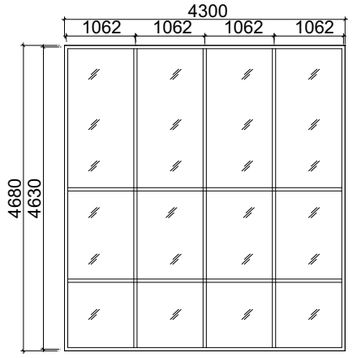

VT-5
1 ცალი

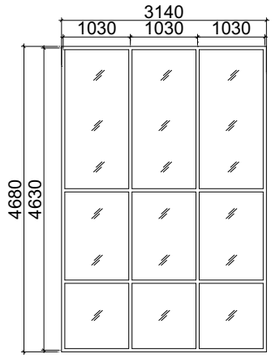

VT-6
1 ცალი

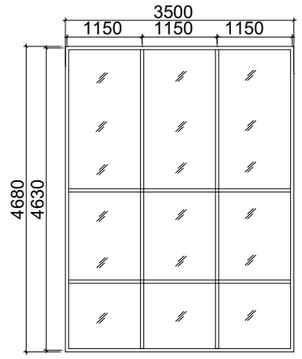

VT-7
1 ცალი

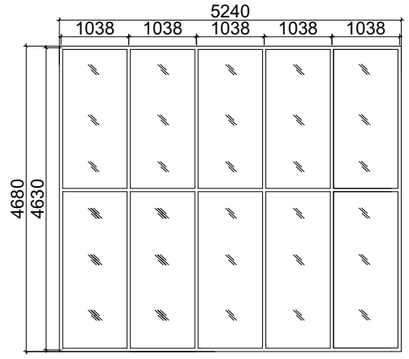

VT-8
1 ცალი

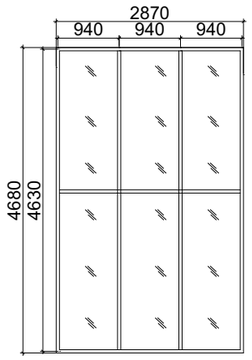

VT-9
1 ცალი

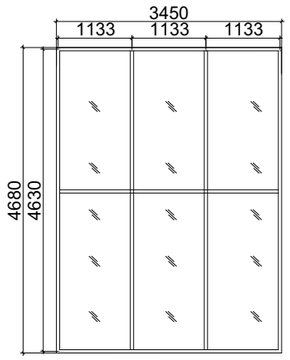

VT-10
1 ცალი

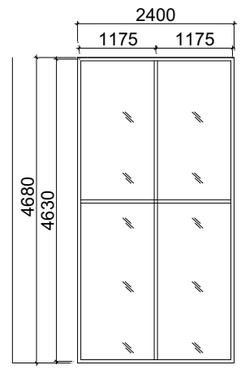

VT-11
1 ცალი

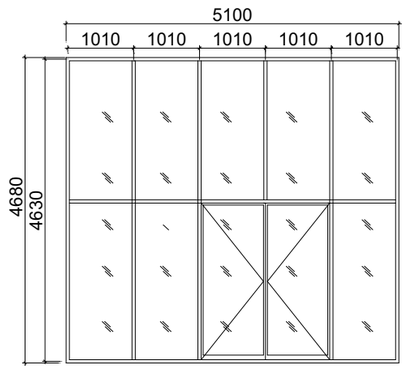

VT-12
1 ცალი

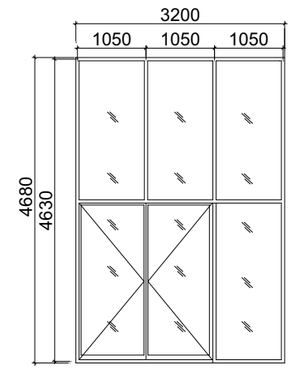

VT-13
1 ცალი

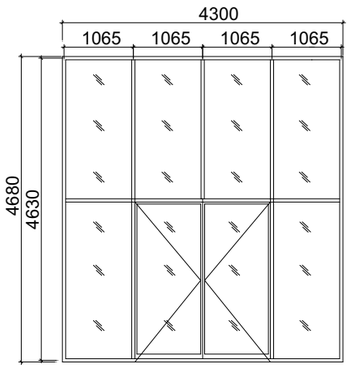

VT-14
1 ცალი

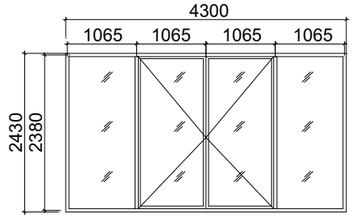

VT-15
1 ცალი

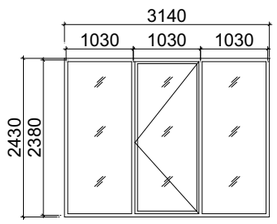

VT-16
1 ცალი

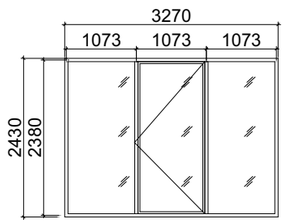

VT-17
1 ცალი

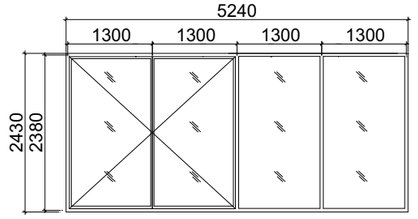

VT-18
1 ცალი

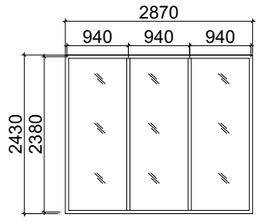

VT-19
1 ცალი

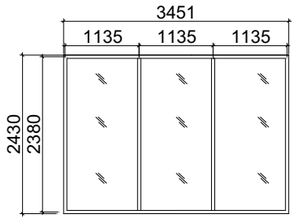

VT-20
1 ცალი

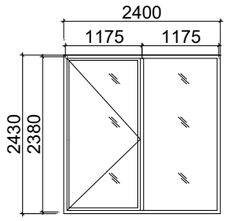

VT-21
1 ცალი

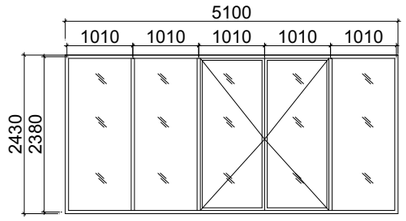

VT-22
1 ცალი

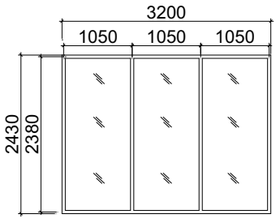

VT-23
1 ცალი

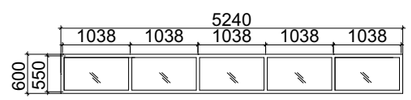

VT-24
1 ცალი

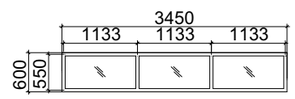

პრ. №	ნახ. №	A-3

პირობითი აღნიშვნები

შენიშვნა

ზოგები მოცემულია ტილიმეზრებში

შპს "აძსის გრუპი"
ს/კ 404954117
საბურთალოს ქ.40 კორპ. N2 ბინა 21

პროექტის დასახელება

მრავალფუნქციური კომპლექსი ბოჭორიძის ქ. №25 ბლოკი №1

ნახაზის დასახელება

ვიზრაკების სპეციფიკაცია

აძსისი

საპრ. ხელმძღვ	ნ. ოსულიშვილი
პროექტის ავტორი	გ. ასგასიშვილი
პროექტის ავტორი	
მთ. კონსტრუქტორი	ა. ბერიშვილი
კონსტრუქტორი	ი. ბერძენიშვილი

პრ. №	ნახ. №	A-3

პირობითი აღნიშვნები

შენიშვნა

ზომები მოცემულია მილიმეტრებში

შპს "აქსის გრუპი"
ს/კ 404954117
საბურთალოს ქ.40 კორპ. N2 ბინა 21

პროექტის დასახელება

მრავალფუნქციური კომპლექსი ბოჭორმის ქ. №25 ბლოკი №1

ნახაზის დასახელება

ავარ-შანგრაის სპეციფიკაცია

აქსისი

სპარ. ხელმძღვ	ნ. ვოსტრიშვილი
პროექტის ავტორი	გ. ასგახიშვილი
პროექტის ავტორი	
მთ. კონსტრუქტორი	ა. ბერიშვილი
კონსტრუქტორი	ი. ბერძენიშვილი

P-1
19 ცალი

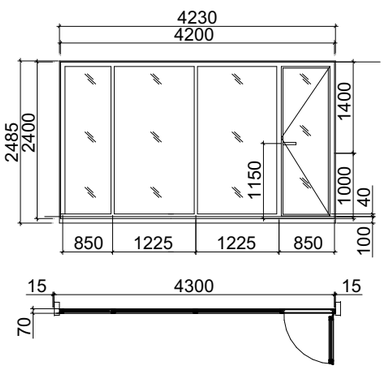

P-2´
37 ცალი

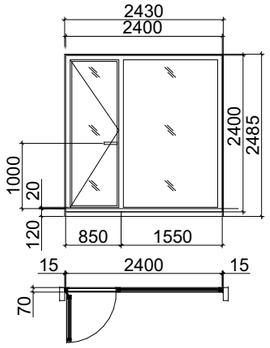

P-3
18 ცალი

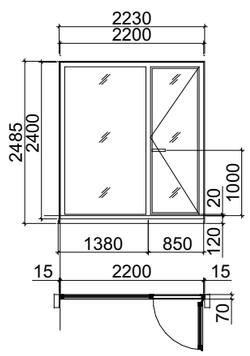

P-3´
38 ცალი

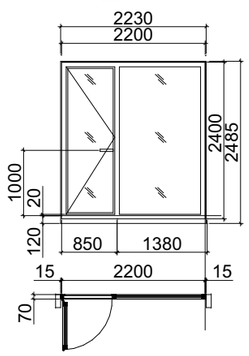

P-4
38 ცალი

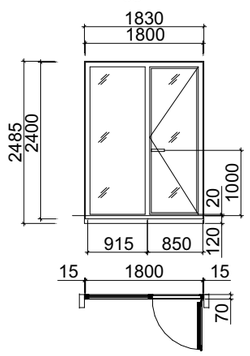

P-4´
30 ცალი

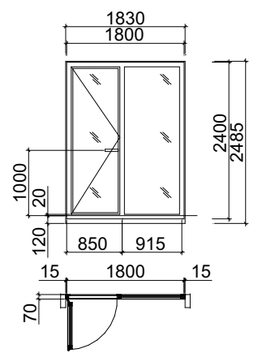

P-5
10 ცალი

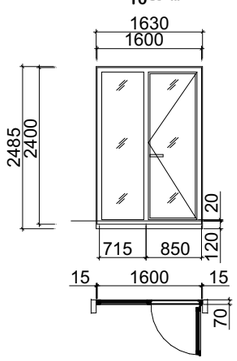

P-5´
10 ცალი

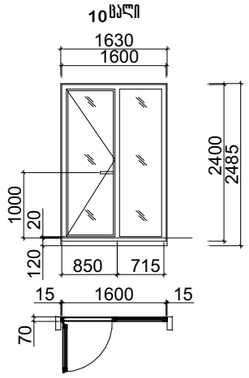

P-6
19 ცალი

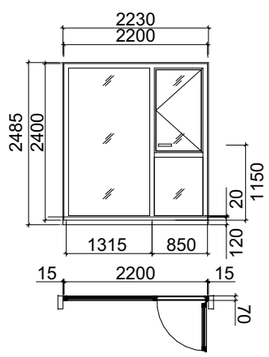

P-7
19 ცალი

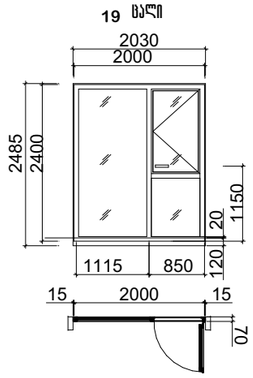

P-8
19 ცალი

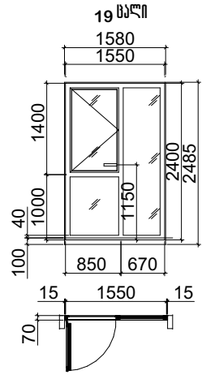

P-9
19 ცალი

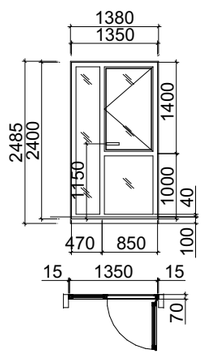

P-10
1 ცალი

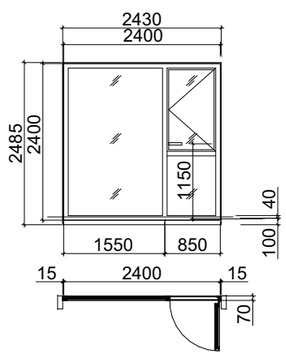

D-1
78 ცალი

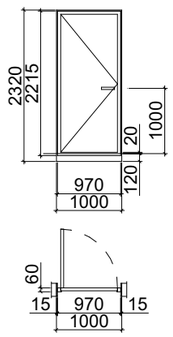

D-1´
52 ცალი

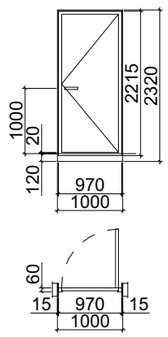

D-2
2 ცალი

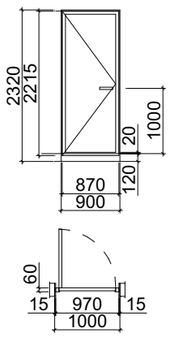

D-2'
4 ცალი

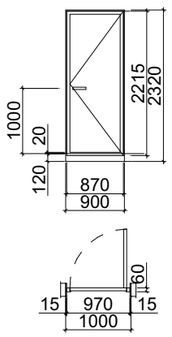

D-3
1 ცალი

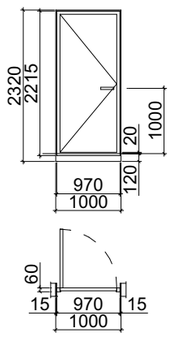

D-4
47 ცალი

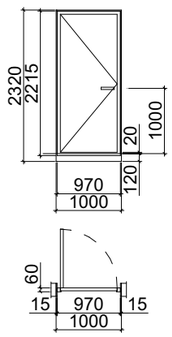

D-4´
89 ცალი

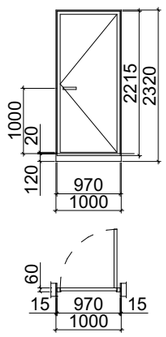

D-5
1 ცალი

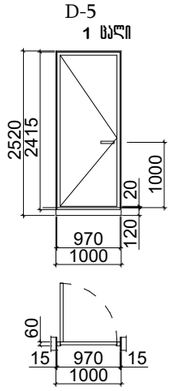

D-6
1 ცალი

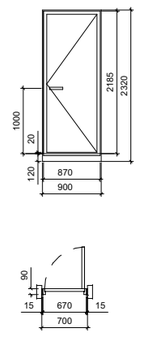

ведомость перемычек и монолитных участков стен

Марка поз.	Эскиз	Сечение в осях	Высота, мм	Толщина, мм	Масса ед., кг	Примечание
Р1		1-1	2430	400	2430	
Р2		1-1	2430	400	2430	
Р3		1-1	2230	400	2230	
Р4		1-1	1830	400	1830	
Р5		1-1	1630	400	1630	
Р6		1-1	2230	400	2230	
Р7		1-1	2030	400	2030	
Р8		1-1	1580	400	1580	
Р9		1-1	1380	400	1380	
Р10		1-1	2430	400	2430	

ведомость перемычек и монолитных участков стен

Марка поз.	Эскиз	Сечение в осях	Высота, мм	Толщина, мм	Масса ед., кг	Примечание
Р1		1-1	4230	400	4230	
Р2		1-1	2430	400	2430	
Р3		1-1	2230	400	2230	
Р3'		1-1	2230	400	2230	
Р4		1-1	1830	400	1830	
Р4'		1-1	1830	400	1830	
Р5		1-1	1630	400	1630	
Р5'		1-1	1630	400	1630	
Р6		1-1	2230	400	2230	
Р7		1-1	2030	400	2030	
Р8		1-1	1580	400	1580	
Р9		1-1	1380	400	1380	
Р10		1-1	2430	400	2430	

ВЕДОМОСТЬ ПЕРЕМЫЧЕК И МОНОЛИТНЫХ УЧАСТКОВ СТЕН

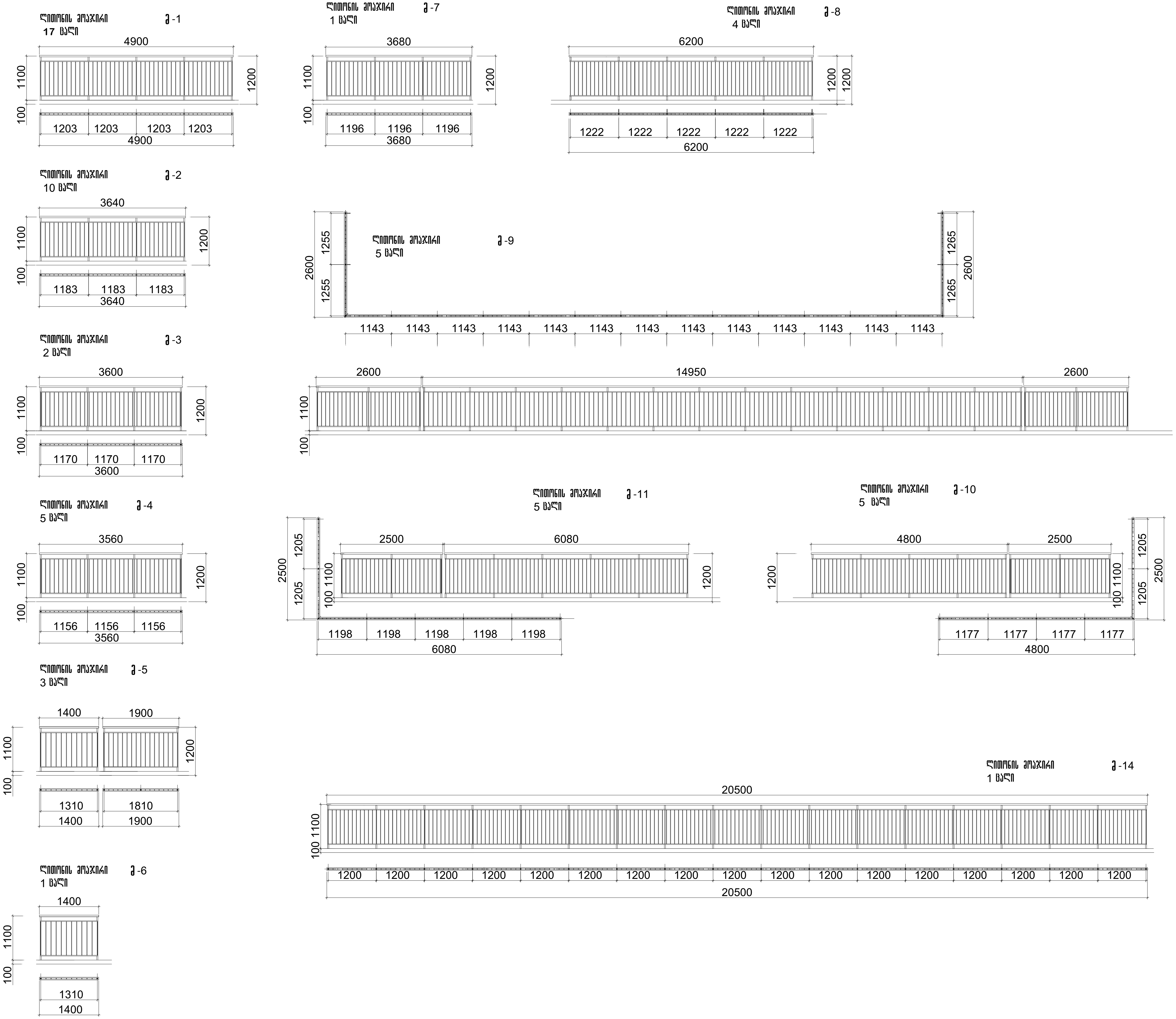

არ. №	ნახ. №	A-3

პირობითი აღნიშვნები

შენიშვნა

შპს "აქსის გრუპი"
ს/კ 404954117
საბურთალოს ქ.40 კორპ. N2 ბინა 21

პროექტის დასახელება

მრავალფუნქციური კომპლექსი ბოჭორმის ქ. №25 ბლოკი №1

ნახაზის დასახელება

ლითონის მოაჯირების სპეციფიკაცია

აქსისი

საპრ. ხელმძღვ	ნ. მოსულიშვილი
პროექტის ავტორი	გ. ასტახიშვილი
პროექტის ავტორი	
მთ. კონსტრუქტორი	ა. ბეროშვილი
კონსტრუქტორი	ი. ბერძენიშვილი

პრ. №	ნახ. №	A-3

პირობითი აღნიშვნები

შენიშვნა

შპს "აქსის გრუპი"
ს/კ 404954117
საბურთალოს ქ.40 კორპ. N2 ბინა 21

პროექტის დასახელება

მრავალფუნქციური კომპლექსი ბოჭორმის ქ. №25 ბლოკი №1

ნახაზის დასახელება

მინის მოპირკეთების სპეციფიკაცია

აქსისი

სპარ. ხელმძღვ	ნ. მოსულიშვილი
პროექტის ავტორი	გ. ასგახიშვილი
პროექტის ავტორი	
მთ. კონსტრუქტორი	ა. გეროშვილი
კონსტრუქტორი	ი. გერძენიშვილი

მინის მოპირკეთები გ-15 1 ცალი

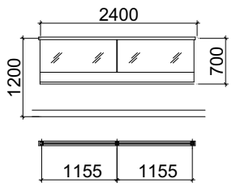

მინის მოპირკეთები გ-16 1 ცალი

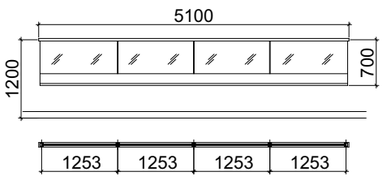

მინის მოპირკეთები გ-17 2 ცალი

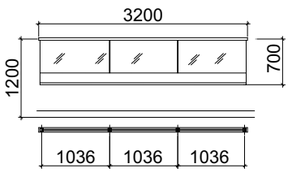

მინის მოპირკეთები გ-18 2 ცალი

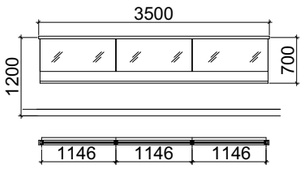

მინის მოპირკეთები გ-19 1 ცალი

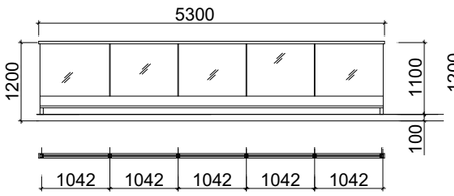

მინის მოპირკეთები გ-20 1 ცალი

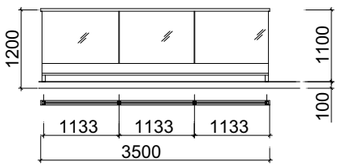

მინის მოპირკეთები გ-21 4 ცალი

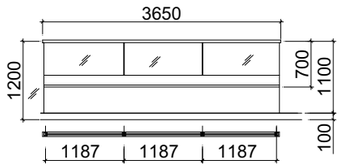

მინის მოპირკეთები გ-22 20 ცალი

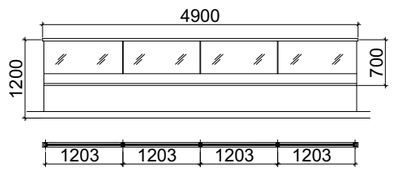

მინის მოპირკეთები გ-23 5 ცალი

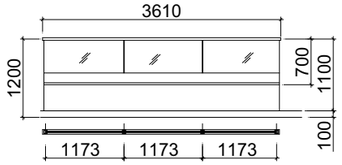

მინის მოპირკეთები გ-24 7 ცალი

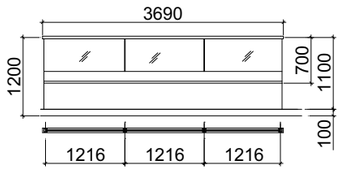

მინის მოპირკეთები გ-25 1 ცალი

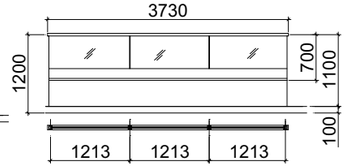

მინის მოპირკეთები გ-26 4 ცალი

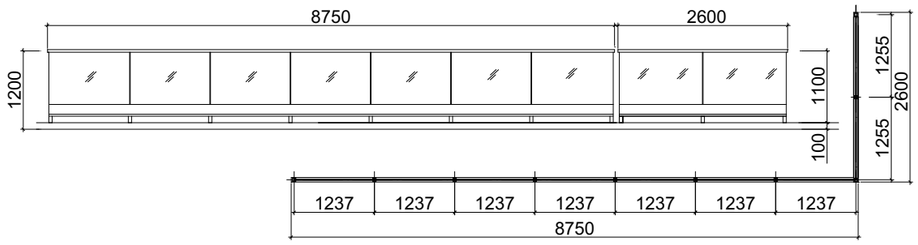

მინის მოპირკეთები გ-27 5 ცალი

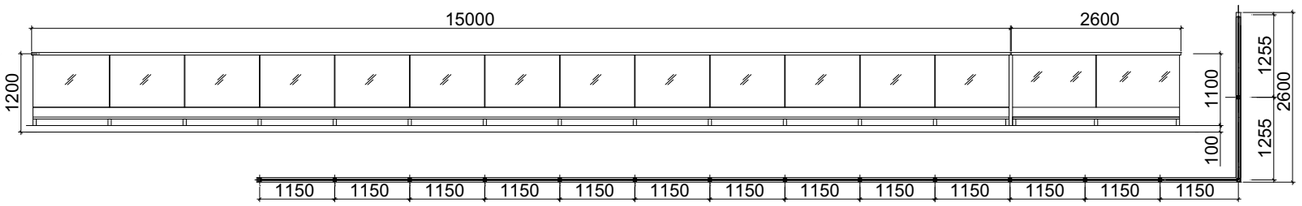

მინის მოპირკეთები გ-28 5 ცალი

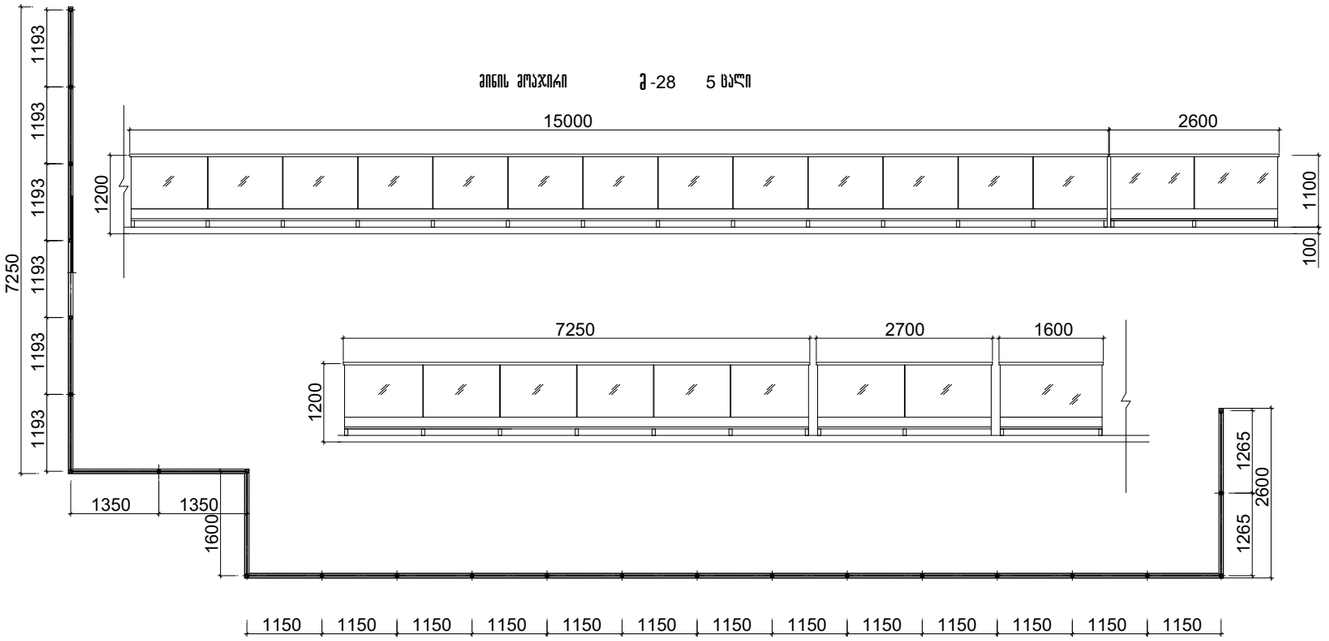

მინის მოპირკეთები გ-29 5 ცალი

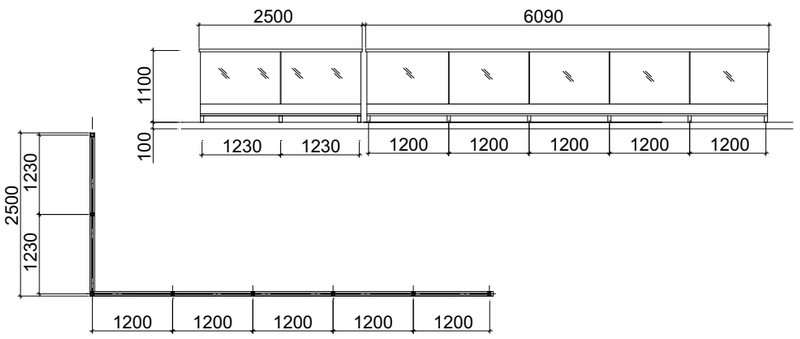

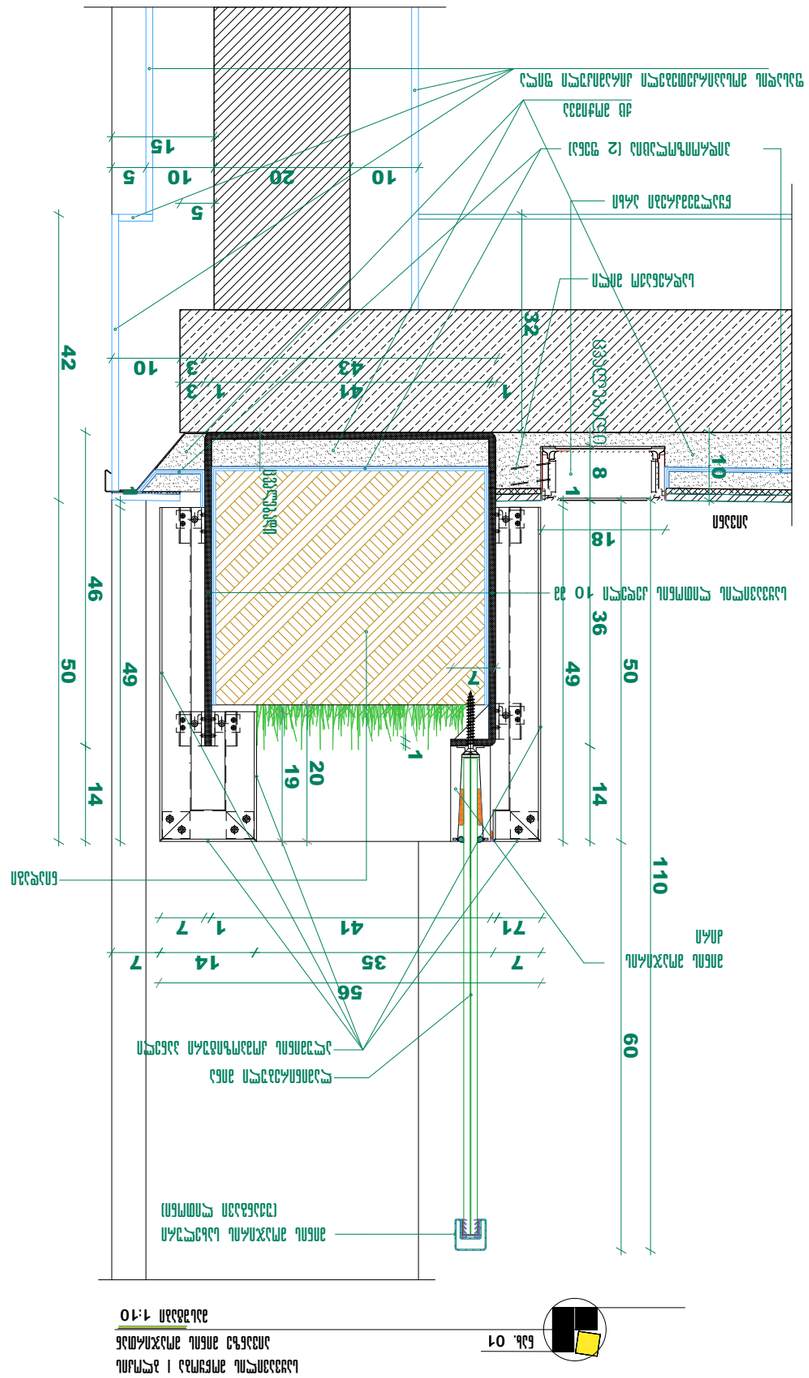
Плитка 10 мм на клею по стяжке
Плитка керамогранитная
Плитка керамогранитная
Плитка керамогранитная

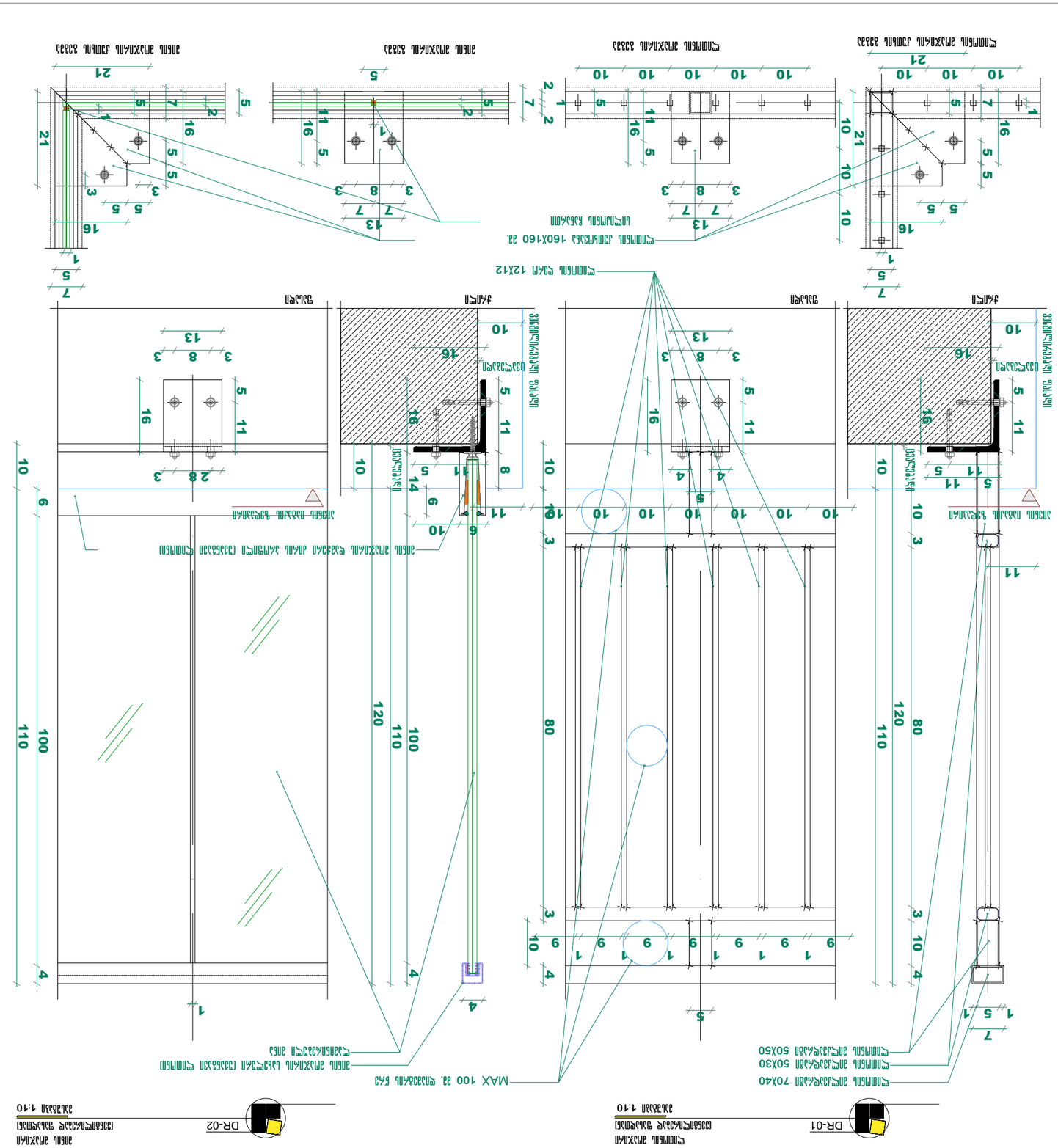

ა/კ №.	ნახ. №.
	A-3
პროექტის ხელმძღვანელი	
პროექტის მთავარი არქიტექტორი	
პროექტის ხელმძღვანელი	
პროექტის მთავარი ინჟინერ-კონსტრუქტორი	
პროექტის ხელმძღვანელი	
პროექტის მთავარი ინჟინერ-ტექნოლოგი	
პროექტის ხელმძღვანელი	
პროექტის მთავარი ინჟინერ-ელექტრიკოსი	
პროექტის ხელმძღვანელი	
პროექტის მთავარი ინჟინერ-სანტექნიკოსი	
ა/კ. №.	ნახატის დასახელება
1	ა. მშენებლობის ეტაპების გეგმა №24
2	ნ ო ტ ე ბ ი
3	ალუმინის ტიხრული სისტემა
	ალუმინის ტიხრული სისტემის ფასადის ფრაგმენტის ჭრილები №1 ალუმინის ტიხრული სისტემა 160X160 გ.
	ა. მშენებლობის ეტაპების გეგმა №24 ტელ. (995 32) 24 17 18 ფაქს (995 32) 24 17 17
	ა/კ №.
	ა. ალბომის ფურცლების ჩამონათვალი
	ბ. ზოგადი მითითებები
	გ. მშენებლობის ეტაპების გეგმა
	დ. ალბომში გამოყენებული ტიპური ნახატების ჩამონათვალი
	ე. ალბომში გამოყენებული ტიპური ნახატების ჩამონათვალი

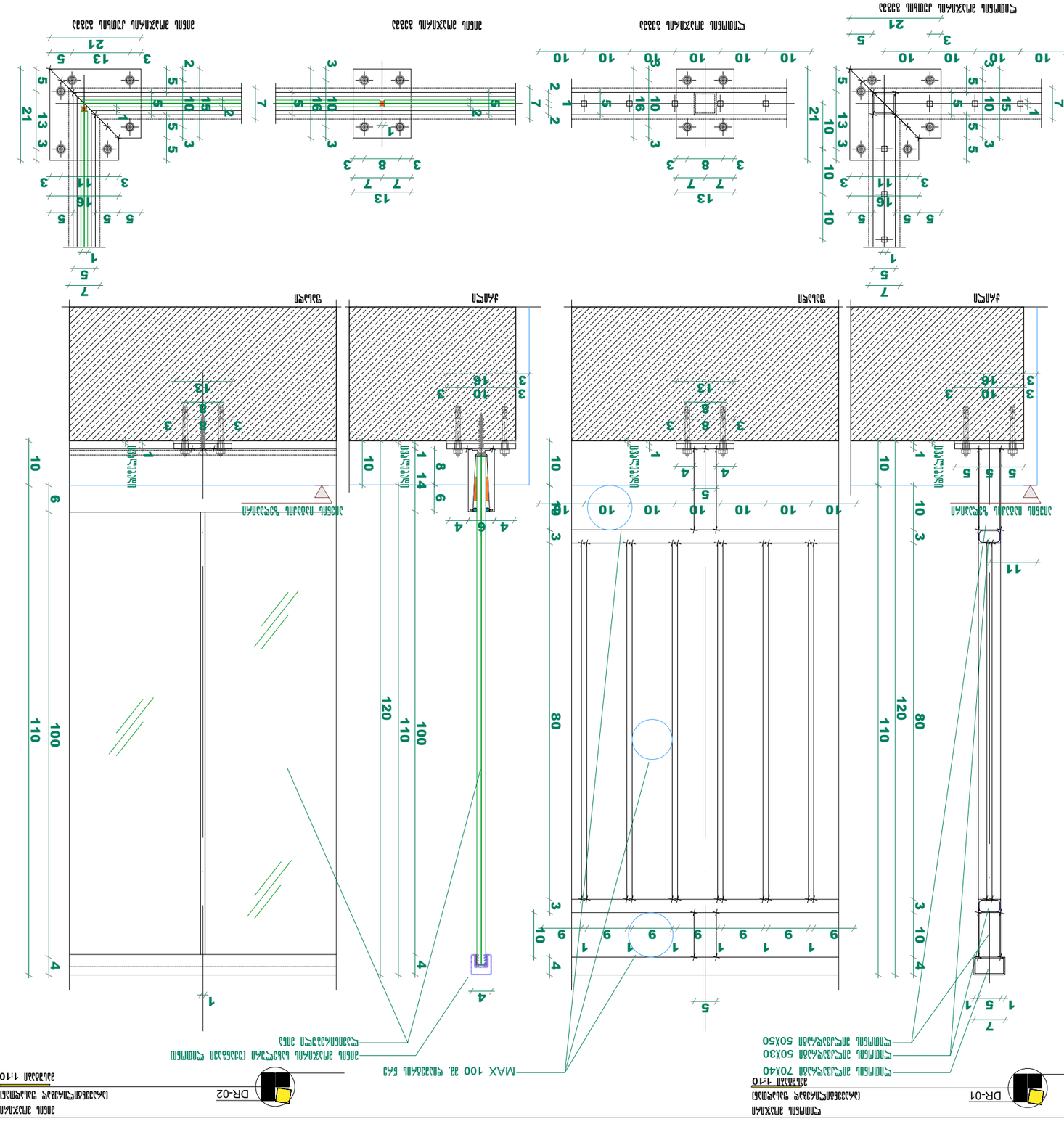

ავტ. №	ნახ. №	A-3

ანკერული ჭანჭიკი

ნახატის ნომერი

ანკერული ჭანჭიკის ბადე

ნახატის დასახელება

ანკერული ჭანჭიკის ბადე ანკერული ჭანჭიკი 50X50 ანკერული ჭანჭიკი 50X30 ანკერული ჭანჭიკი 70X40 ანკერული ჭანჭიკის ბადე

პროექტის ეტაპი

პ

პროექტის დასახელება

პ. მთაწმინა. ვერხვიანი პარკი №24

ნახატის დასახელება

ანკერული ჭანჭიკის ბადე

ავტ.	ნ. ჭანჭიკიანი
ხელმძღ.	ნ. ჭანჭიკიანი
კონტრ.	ნ. ჭანჭიკიანი
გიპ	ნ. ჭანჭიკიანი

შპს „ქალაქის არქიტექტურული პროექტები"
ქ. თბილისი, ვერხვიანი ქუჩა №24
ტელ. (995 32) 24 17 18
Fax (995 32) 24 17 17

მიწისპირა სართულის განსაზღვრის სქემა

0.00 ნიშნული წარმოადგენს მიწისპირა სართულს
-3.10 ნიშნული წარმოადგენს მიწისქვეშა სართულს

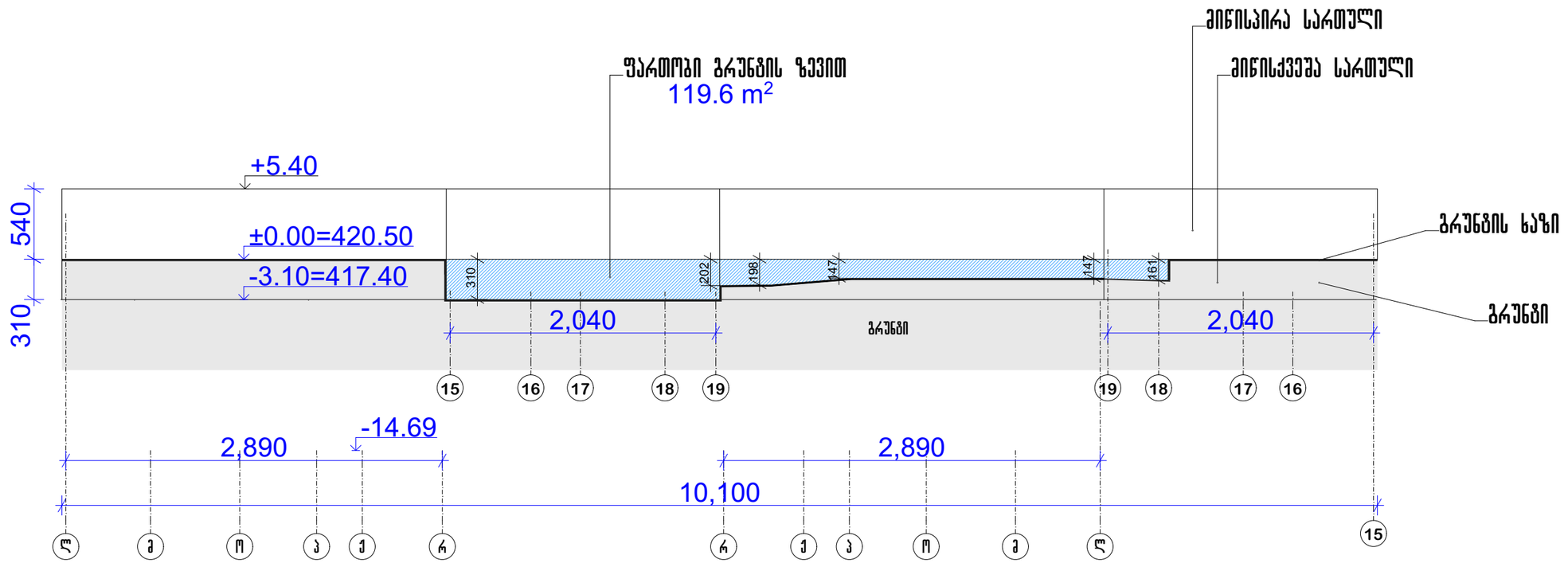

S / P =119.6 / 101 = 1.18 < 1.80

S -ფართობი გრუნტის ზევით

P -შენობის პერიმეტრი

პრ. №	ნახ. № A-3

პირობითი აღნიშვნები

შპს "აძსის გრუპი"
ს/კ 404954117
საბურთალოს ქ.40 კორპ. N2 ბინა 21

მიწისპირა სართულის განსაზღვრის სქემა

შენიშვნა

შპს "აძსის გრუპი"
ს/კ 404954117
საბურთალოს ქ.40 კორპ. N2 ბინა 21

პროექტის დასახელება
მრავალფუნქციური კომპლექსი ბოჭორმის ქ. №25 ბლოკი №1

ნახაზის დასახელება
მიწისპირა სართულის განსაზღვრის სქემა

აძსისი

საპრ. ხელმძღვ	ნ. მოსულიშვილი
პროექტის ავტორი	გ. ასტახიშვილი
პროექტის ავტორი	
მთ. კონსტრუქტორი	ა. გეროშვილი
კონსტრუქტორი	ი. გერაძნიშვილი

შენობა-ნაგებობის უსაფრთხოების წესებთან შესაბამისობის ანალიზი

გამოყენებული წესები - „შენობა-ნაგებობის უსაფრთხოების წესები“

ჩამოთვალეთ შენობის დაკავებულობები და აღწერეთ თითოეული გამოყენება
დამხმარე და სხვადასხვა დანიშნულების ჯგუფი დს *(დამხმარე სათავსოები, ხანძრის მართვის ცენტრი -6.20, და -3.10 ნიშნულზე)*
სავაჭრო ჯგუფი სვ *(კომერციული ფართები +0.00 ნიშნულზე)*
საქმიანი ჯგუფი სქ *(ოფისები -3.10 და +5.40-დან +18.40-მდე)*
საცხოვრებელი ჯგუფი სც-2 *(საცხოვრებელი ბინები +21.65 -დან +68.50 ნიშნულამდე)*

კონსტრუქციისტიპი:	
განსაზღვრეთ კონსტრუქციის ტიპი ახალი შენობისთვის:	I-A

სიმაღლის შეზღუდვები *ცხრილი* 503 *-ის მიხედვით*		
დაკავებულობები	დასაშვები სართულიანო	შემოთავაზებული
დამხმარე და სხვადასხვა დანიშნულების ჯგუფი დს	შეუზღუდავი	2 სართული
სავაჭრო ჯგუფი სვ	შეუზღუდავი	1 სართული
საქმიანი ჯგუფი სქ	შეუზღუდავი	6 სართული
საცხოვრებელი ჯგუფი სც-2	შეუზღუდავი	15 სართული
	დასაშვები სიმაღლე	შემოთავაზებული სიმაღლე
შენობის სიმაღლე =	შეუზღუდავი	75.30 მ
მიწის დონის ზემოთ სართულ(ებ)ის რაოდენობა	შეუზღუდავი	22 სართული

ფართობის შეზღუდვები *ცხრილი* 503 *-ის*		
დაკავებულობები	**დასაშვები ფართობი (სართულზე)**	**შემოთავაზებული ფართობი (სართულზე) კვ.მ**
დამხმარე და სხვადასხვა დანიშნულების ჯგუფი დს	შეუზღუდავი	480.9
სავაჭრო ჯგუფი სვ	შეუზღუდავი	335.7
საქმიანი ჯგუფი სქ	შეუზღუდავი	364.1
საცხოვრებელი ჯგუფი სც-2	შეუზღუდავი	477.8
შემოთავაზებული ფართობების ჯამი =	1658.5	
სართულების რაოდენობა =	24 სართული	

გარე კედლის ცეცხლმედეგობისა და ღიობისადმი მოთხოვნები *ცხრილების* 602*-ის და* 705.8 *-ის მიხედვით*									
გარე კედელი	**ხანძარსაწინააღმდეგო მანძილი** (*მეტრი*)	**ცეცხლმედეგობის ხარისხი** (*საათი*)		**კედლის ღიობების ფართობი** (*კედლის %*)					
		მოთხოვნილი	**გათვალისწინებული**	**დასაშვები**			**გათვალისწინებული**		
				დაცული	**დაუცველი საშხეფებით**	**დაუცველი**	**დაცული**	**დაუცველი საშხეფებით**	**დაუცველი**
19-15 (*ღერძებში*)	>9	0	0	აუცილელებელი არ არის	აუცილელებელი არ არის	შეუზღუდავია	--	არ იზღუდება	--
ო-რ (*ღერძებში*) 0.00 ნიშნულიდან +37.90 მდე	0.20	2	2	დაუშვებელია	დაუშვებელია	დაუშვებელია	--	არ არის ღიობი	--
ო-რ (*ღერძებში*) +37.90 ნიშნულიდან +71.90 მდე	>9	0	0	აუცილელებელი არ არის	აუცილელებელი არ არის	შეუზღუდავია	--	არ იზღუდება	--
15-18 (*ღერძებში*)	>9	0	0	აუცილელებელი არ არის	აუცილელებელი არ არის	შეუზღუდავია	--	არ იზღუდება	--
რ-ო (*ღერძებში*)	>9	0	0	აუცილელებელი არ არის	აუცილელებელი არ არის	შეუზღუდავია	--	არ იზღუდება	--

ხანძრისაგან დაცვის სისტემებისადმი მოთხოვნები							
დაკავებულობები/ სივრცეები/გასასვლელი საშუალებები	ავტოსაშხეფი სისტემა	ალტერნატიული ავტომატური ცეცხლსაქრობი სისტემები	სახანძრო განგაშისა, კვამლაღმომჩენი და ცეცხლაღმომჩენი სისტემები	სახანძრო მილდგარების სისტემები	კვამლის საკონტროლო სისტემები	ხელის ცეცხლმაქრები	საავარიო განგაშის სისტემები
საქმიანი ჯგუფი სქ	კი	-	კი	კი	კი (*მექანიკური განიავების სისტემით*)	კი	კი
სავაჭრო ჯგუფი სვ	კი	-	კი	-	-	კი	კი
საცხოვრებელი ჯგუფი სც-2	-	-	კი	-	-	-	-
დს ჯგუფი	კი	-	კი	-	-	-	კი
კიბის უჯრედი	-	-	-	-	კი (*ვესტიბიული მექანიკური განიავების სისტემით, დაწნევა*)	კი (ვესტიბიული)	კი
ლიფტები	-	-	კი (*ლიფტების ფოიე*	-	კი (*ლიფტების ფოიე მექანიკური განიავების სისტემით, დაწნევა*)	-	-
დერეფანი	კი (საცხოვრებელ სართულებზე)	-	კი	-	კი (*დერეფანი მექანიკური განიავების სისტემით*)	კი	კი
სახანძრო-სამაშველო სამსახურის მიერ გამოსაყენებელი მისაერთებლები				კი			
სახანძრო ტუმბოები და წყლის რეზერვუარი				კი			

განიავებისადმი მოთხოვნები		
დაკავებულობები/სივრცეები/გასასვლელი საშუალებები	ბუნებრივი განიავება	ხელოვნური განიავება
საქმიანი ჯგუფი სქ	კი	კი
სავაჭრო ჯგუფი სვ	კი	კი
საცხოვრებელი ჯგუფი სც-2 (ბინები)	კი	კი
კიბის უჯრედი	-	კი
ლიფტები	-	კი
დერეფანი	-	კი

თითოეული სართულიდან გასასვლელი საშუალება									
სართულები	დაკავებულობა და დაკავებულობის დატვირთვის ჯამური მაჩვენებელ	მოთხოვნილი გასასვლელების/გასასვლელთან მისადგომის რაოდენობა	გათვალისწინებული გასასვლელების/ გასასვლელთან მისადგომის რაოდენობა და ტიპი	გასასვლელი საშუალებების სიგანე (*მეტრი*)					
				გზა-კიბეები		დერაფანი		გასასვლელის გზა-კარი	
				მოთხოვნილი	გათვალისწინებული	მოთხოვნილი	გათვალისწინებული	მოთხოვნილი	გათვალისწინებული
მიწის დონის ქვედა -2 სართული	დს დ.დ 14	2 (გასასვლელი კიბე/	2 (გასასვლელი კიბე/	1.20	1.20	1.50	1.50	0.82	0.90
მიწის დონის ქვედა -1 სართული	სქ დ.დ 30	1 (შენობიდან გასასვლელი)	3 (შენობიდან გასასვლელი)	-	-	-	-	0.82	0.90
	დს, დ.დ 4	1 (შენობიდან გასასვლელი)/1 გასასვლელი კიბე	1 (შენობიდან გასასვლელი)/1 გასასვლელი კიბე	1.20	1.20	-	-	0.82	0.90
პირველი სართული	სვ დ.დ.120	2 (შენობიდან გასასვლელი)	2 (შენობიდან გასასვლელი)	-	-	-	-	0.82	0.90
+5.40 ნიშნულიდან +18.40	სქ	2 (გასასვლელი კიბე/1 გასასვლელთან მისადგომი დერეფანი)	2 (გასასვლელი კიბე/1 გასასვლელთან მისადგომი დერეფანი))	1.20	1.20	1.50	1.50	0.82	0.90
+18.40 ნიშნულიდან +68.50	სც-2	2 (გასასვლელი კიბე/1 გასასვლელთან მისადგომი დერეფანი)	2 (გასასვლელი კიბე/1 გასასვლელთან მისადგომი დერეფანი))	1.20	1.20	1.50	1.50	0.82	0.90

წყალსადენი სისტემის ფიქსირებული მოწყობილობების რაოდენობა-საცხოვრებელი ჯგუფი სც-2 ქვეჯგუფები *ცხრილი* 1602.1-*ის მიხედვით*											
სართულები	საცხოვრებელი ერთეულები	ფიქსირებული მოწყობილობები									
		უნიტაზი (ერთ საცხოვრებე ლ ერთეულზე)		ტუალეტის ხელსაბანები (ერთ საცხოვრებელ ერთეულზე)		აბაზანა/შხაპი (ერთ საცხოვრებელ ერთეულზე)		სამზარეულოს ნიჟარა (ერთ საცხოვრებელ ერთეულზე)		ავტომატური სარეცხი მანქანის მისაერთებელი	
		მოთხოვნილი	*გათვალისწინებული*	*მოთხოვნილი*	*გათვალისწინებული*	*მოთხოვნილი*	*გათვალისწინებული*	*მოთხოვნილი*	*გათვალისწინებული*	*მოთხოვნილი*	*გათვალისწინებული*
+18.40 ნიშნულიდა ნ +68.50 მდე	თითოეული ბინისათვის	1	1	1	1	1	1	1	1	1 (20 *საცხ. ერთეულზე*)	1 (*თითო საცხ. ერთეულზე*)

წყალსადენი სისტემის ფიქსირებული მოწყობილობების რაოდენობა (მიწის დონის ქვედა და პირველი სართულისთვის) *ცხრილი* 1602.1-*ის მიხედვით*																
სართულები	დაკავებულობა და დაკავებულობის დატვირთვის ჯამური მაჩვენებელი	ფიქსირებული მოწყობილობები (*ცალი*)														
		უნიტაზი		ტუალეტის ხელსაბანები		აბაზანა/შხაპი		სასმელი წყლის ფანტანი		სამომსახურეო ნიჟარა		სამზარეულოს ნიჟარა	
		მოთხოვნილი	*გათვალის*	*მოთხოვნილი*	*გათვალისწინებული*	*მოთხოვნილი*	*გათვალისწინებული*	*მოთხოვნილი*	*გათვალისწინებული*	*მოთხოვნილი*	*გათვალისწინებული*	*მოთხოვნილი*	*გათვალისწინებული*
-1 სართული	სქ დ.დ. 30	1	3	1	3	-	-	1 ცალი 1000-ზე	1	1	1	-	-
პირველი სართული	სვ დ.დ. 120	1 ცალი 500-ზე	3	1 ცალი 750-ზე	3	-	-	1 ცალი 1000-ზე	1	1	1	-	-
+5.40 ნიშნულიდა ნ +18.40	თითოეულ ოფისზე	1	1	1	1	-	-	1 ცალი 1000-ზე	1	1	1	-	-

Ситуационный план

Условные обозначения

Граница земельного участка	
Существующее здание	
Проектируемое здание	
Проектируемый тротуар	
Проектируемый газон	
Проектируемое дерево	
Проектируемый кустарник	
Проектируемый бордюр	
Проектируемый пешеходный переход	
Проектируемый пандус	
Проектируемый съезд	
Проектируемый газон	
Проектируемый тротуар	
Проектируемый асфальтобетонный проезд	
Проектируемый бетонный проезд	
Проектируемая отмостка	
Проектируемый тротуар	
Проектируемый газон

Инв. № подл.	Подп. и дата
Взам. инв. №	
Инв. № дубл.	Подп. и дата
Инв. № подл.	Подп. и дата
Взам. инв. №	
Инв. № дубл.	Подп. и дата

Изм.	Кол. уч.	№ док.

Раздел АР

Архитектурные решения

Стадия: Р

Лист 1

Листов 1

Наименование организации

Схема расположения элементов благоустройства. План на отм. -3.10

Масштаб 1:365

А-3

Изм. № док. Кол. уч. Подп. Дата

Ведомость элементов благоустройства

Поз.	Обозначение	Наименование	Кол.	Примечание
1		Ограждение металлическое	480	
2		Ограждение металлическое	640	
3		Ограждение металлическое	350	
4		Ограждение металлическое	1	
5		Ограждение металлическое	1	
6		Ограждение металлическое	1	
7		Ограждение металлическое	1	
8		Ограждение металлическое	1	
9		Ограждение металлическое	1	
10		Ограждение металлическое	1	

Экспликация элементов благоустройства

Поз.	Наименование	Примечание
1	Ограждение металлическое	
2	Ограждение металлическое	
3	Ограждение металлическое	
4	Ограждение металлическое	
5	Ограждение металлическое	
6	Ограждение металлическое	
7	Ограждение металлическое	
8	Ограждение металлическое	
9	Ограждение металлическое	
10	Ограждение металлическое	

Экспликация малых архитектурных форм

Поз.	Наименование	Примечание
1	Урна металлическая	
2	Скамья металлическая	
3	Скамья металлическая	
4	Скамья металлическая	
5	Скамья металлическая	
6	Скамья металлическая	
7	Скамья металлическая	
8	Скамья металлическая	
9	Скамья металлическая	
10	Скамья металлическая	

Ведомость малых архитектурных форм

Поз.	Обозначение	Наименование	Кол.	Примечание
1		Урна металлическая	1	
2		Скамья металлическая	1	
3		Скамья металлическая	1	
4		Скамья металлическая	1	
5		Скамья металлическая	1	
6		Скамья металлическая	1	
7		Скамья металлическая	1	
8		Скамья металлическая	1	
9		Скамья металлическая	1	
10		Скамья металлическая	1	

Ведомость покрытий

Поз.	Наименование	Площадь, м²
1	Асфальтобетонное покрытие	1127.1
2	Плитка тротуарная	104.3
3	Плитка тротуарная	245
4	Плитка тротуарная	255.4
5	Плитка тротуарная	20.1
6	Плитка тротуарная	98.2
7	Плитка тротуарная	85.9
8	Плитка тротуарная	66.3
9	Плитка тротуарная	35.4
10	Плитка тротуарная	18.4
11	Плитка тротуарная	9.0

Ведомость элементов озеленения

Поз.	Наименование	Кол.	Примечание
1	Газон обыкновенный	417.40	
2	Газон обыкновенный	417.40	
3	Газон обыкновенный	417.70	
4	Газон обыкновенный	418.33	
5	Газон обыкновенный	417.70	
6	Газон обыкновенный	417.40	
7	Газон обыкновенный	417.40	
8	Газон обыкновенный	417.40	
9	Газон обыкновенный	417.40	
10	Газон обыкновенный	417.40	

Ведомость элементов озеленения

Поз.	Наименование	Кол.	Примечание
1	Газон обыкновенный	417.40	
2	Газон обыкновенный	417.40	
3	Газон обыкновенный	417.70	
4	Газон обыкновенный	418.33	
5	Газон обыкновенный	417.70	
6	Газон обыкновенный	417.40	
7	Газон обыкновенный	417.40	
8	Газон обыкновенный	417.40	
9	Газон обыкновенный	417.40	
10	Газон обыкновенный	417.40	

Ведомость элементов благоустройства

Поз.	Обозначение	Наименование	Кол.	Примечание
1		Ограждение металлическое	480	
2		Ограждение металлическое	640	
3		Ограждение металлическое	350	
4		Ограждение металлическое	1	
5		Ограждение металлическое	1	
6		Ограждение металлическое	1	
7		Ограждение металлическое	1	
8		Ограждение металлическое	1	
9		Ограждение металлическое	1	
10		Ограждение металлическое	1	

Экспликация элементов благоустройства

Поз.	Наименование	Примечание
1	Ограждение металлическое	
2	Ограждение металлическое	
3	Ограждение металлическое	
4	Ограждение металлическое	
5	Ограждение металлическое	
6	Ограждение металлическое	
7	Ограждение металлическое	
8	Ограждение металлическое	
9	Ограждение металлическое	
10	Ограждение металлическое	

Экспликация малых архитектурных форм

Поз.	Наименование	Примечание
1	Урна металлическая	
2	Скамья металлическая	
3	Скамья металлическая	
4	Скамья металлическая	
5	Скамья металлическая	
6	Скамья металлическая	
7	Скамья металлическая	
8	Скамья металлическая	
9	Скамья металлическая	
10	Скамья металлическая	

Ведомость малых архитектурных форм

Поз.	Обозначение	Наименование	Кол.	Примечание
1		Урна металлическая	1	
2		Скамья металлическая	1	
3		Скамья металлическая	1	
4		Скамья металлическая	1	
5		Скамья металлическая	1	
6		Скамья металлическая	1	
7		Скамья металлическая	1	
8		Скамья металлическая	1	
9		Скамья металлическая	1	
10		Скамья металлическая	1	

Ведомость покрытий

Поз.	Наименование	Площадь, м²
1	Асфальтобетонное покрытие	1127.1
2	Плитка тротуарная	104.3
3	Плитка тротуарная	245
4	Плитка тротуарная	255.4
5	Плитка тротуарная	20.1
6	Плитка тротуарная	98.2
7	Плитка тротуарная	85.9
8	Плитка тротуарная	66.3
9	Плитка тротуарная	35.4
10	Плитка тротуарная	18.4
11	Плитка тротуарная	9.0

Ведомость элементов озеленения

Поз.	Наименование	Кол.	Примечание
1	Газон обыкновенный	417.40	
2	Газон обыкновенный	417.40	
3	Газон обыкновенный	417.70	
4	Газон обыкновенный	418.33	
5	Газон обыкновенный	417.70	
6	Газон обыкновенный	417.40	
7	Газон обыкновенный	417.40	
8	Газон обыкновенный	417.40	
9	Газон обыкновенный	417.40	
10	Газон обыкновенный	417.40	

ПЛАНИРОВОЧНЫЕ РЕШЕНИЯ

ЭКСПЛИКАЦИЯ ПОМЕЩЕНИЙ

№	Наименование	Площадь, м²	Категория
1	Торговый зал	37.1	В4
2	Подсобное помещение	9.4	В4
3	Санузел	2.8	В4
4	Тамбур	1.2	В4

ЭКСПЛИКАЦИЯ ПОМЕЩЕНИЙ

№	Наименование	Площадь, м²	Категория
1	Торговый зал	336.5	В4
2	Подсобное помещение	18

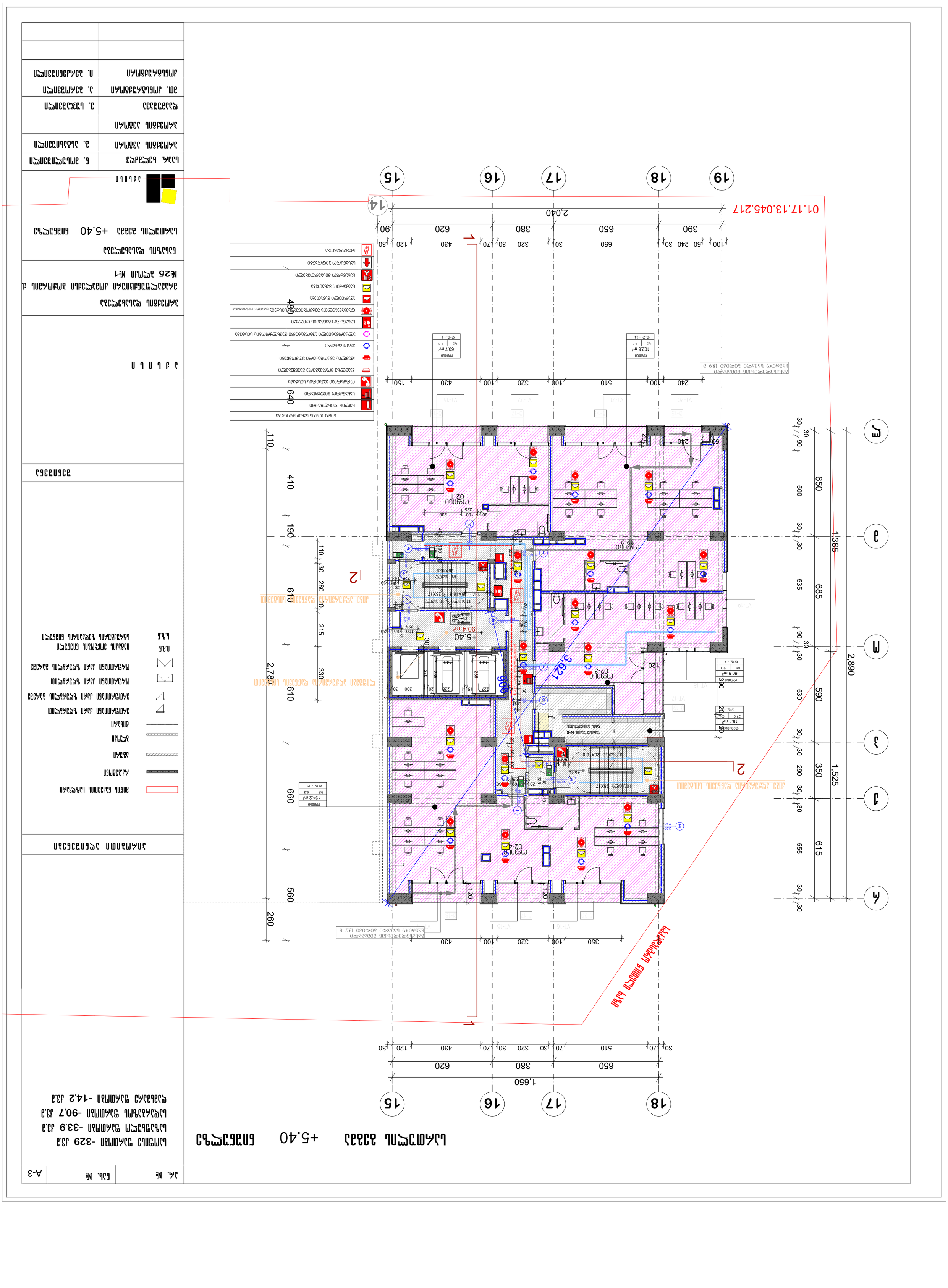
01.17.13.045.217
15
16
17
18
19
14
2,040
1,650
390
650
380
620
90
100
50
240
30
120
430
70
320
510
100
240
150
1
2
3
4
Д
Г
1:365
2,890
1,525
2,780
410
190
110
610
215
280
330
660
560
260
650
500
535
685
590
350
555
615
530
390
120
240
50
20
10
225
230
100
90.4 m²
+5.40
3.62
906
02-1
02-2
02-3
02-4
ТП
ВРУ
ЩУНО
ЩО
ЩС
ЩЭ
ЩЭНО
ЩЭО
ЩЭС
ЩЭЭ
ЩЭЭНО
ЩЭЭО
ЩЭЭС
ЩЭЭЭ
ЩЭЭЭНО
ЩЭЭЭО
ЩЭЭЭС
ЩЭЭЭЭ
ЩЭЭЭЭНО
ЩЭЭЭЭО
ЩЭЭЭЭС
ЩЭЭЭЭЭ
ЩЭЭЭЭЭНО
ЩЭЭЭЭЭО
ЩЭЭЭЭЭС
ЩЭЭЭЭЭЭ
ЩЭЭЭЭЭЭНО
ЩЭЭЭЭЭЭО
ЩЭЭЭЭЭЭС
ЩЭЭЭЭЭЭЭ
ЩЭЭЭЭЭЭЭНО
ЩЭЭЭЭЭЭЭО
ЩЭЭЭЭЭЭЭС
ЩЭЭЭЭЭЭЭЭ
ЩЭЭЭЭЭЭЭЭНО
ЩЭЭЭЭЭЭЭЭО
ЩЭЭЭЭЭЭЭЭС
ЩЭЭЭЭЭЭЭЭЭ
ЩЭЭЭЭЭЭЭЭЭНО
ЩЭЭЭЭЭЭЭЭЭО
ЩЭЭЭЭЭЭЭЭЭС
ЩЭЭЭЭЭЭЭЭЭЭ
ЩЭЭЭЭЭЭЭЭЭЭНО
ЩЭЭЭЭЭЭЭЭЭЭО
ЩЭЭЭЭЭЭЭЭЭЭС
ЩЭЭЭЭЭЭЭЭЭЭЭ
ЩЭЭЭЭЭЭЭЭЭЭЭНО
ЩЭЭЭЭЭЭЭЭЭЭЭО
ЩЭЭЭЭЭЭЭЭЭЭЭС
ЩЭЭЭЭЭЭЭЭЭЭЭЭ
ЩЭЭЭЭЭЭЭЭЭЭЭЭНО
ЩЭЭЭЭЭЭЭЭЭЭЭЭО
ЩЭЭЭЭЭЭЭЭЭЭЭЭС
ЩЭЭЭЭЭЭЭЭЭЭЭЭЭ
ЩЭЭЭЭЭЭЭЭЭЭЭЭЭНО
ЩЭЭЭЭЭЭЭЭЭЭЭЭЭО
ЩЭЭЭЭЭЭЭЭЭЭЭЭЭС
ЩЭЭЭЭЭЭЭЭЭЭЭЭЭЭ
ЩЭЭЭЭЭЭЭЭЭЭЭЭЭЭНО
ЩЭЭЭЭЭЭЭЭЭЭЭЭЭЭО
ЩЭЭЭЭЭЭЭЭЭЭЭЭЭЭС
ЩЭЭЭЭЭЭЭЭЭЭЭЭЭЭЭ
ЩЭЭЭЭЭЭЭЭЭЭЭЭЭЭЭНО
ЩЭЭЭЭЭЭЭЭЭЭЭЭЭЭЭО
ЩЭЭЭЭЭЭЭЭЭЭЭЭЭЭЭС
ЩЭЭЭЭЭЭЭЭЭЭЭЭЭЭЭЭ
ЩЭЭЭЭЭЭЭЭЭЭЭЭЭЭЭЭНО
ЩЭЭЭЭЭЭЭЭЭЭЭЭЭЭЭЭО
ЩЭЭЭЭЭЭЭЭЭЭЭЭЭЭЭЭС
ЩЭЭЭЭЭЭЭЭЭЭЭЭЭЭЭЭЭ
ЩЭЭЭЭЭЭЭЭЭЭЭЭЭЭЭЭЭНО
ЩЭЭЭЭЭЭЭЭЭЭЭЭЭЭЭЭЭО
ЩЭЭЭЭЭЭЭЭЭЭЭЭЭЭЭЭЭС
ЩЭЭЭЭЭЭЭЭЭЭЭЭЭЭЭЭЭЭ
ЩЭЭЭЭЭЭЭЭЭЭЭЭЭЭЭЭЭЭНО
ЩЭЭЭЭЭЭЭЭЭЭЭЭЭЭЭЭЭЭО
ЩЭЭЭЭЭЭЭЭЭЭЭЭЭЭЭЭЭЭС
ЩЭЭЭЭЭЭЭЭЭЭЭЭЭЭЭЭЭЭЭ
ЩЭЭЭЭЭЭЭЭЭЭЭЭЭЭЭЭЭЭЭНО
ЩЭЭЭЭЭЭЭЭЭЭЭЭЭЭЭЭЭЭЭО
ЩЭЭЭЭЭЭЭЭЭЭЭЭЭЭЭЭЭЭЭС
ЩЭЭЭЭЭЭЭЭЭЭЭЭЭЭЭЭЭЭЭЭ
ЩЭЭЭЭЭЭЭЭЭЭЭЭЭЭЭЭЭЭЭЭНО
ЩЭЭЭЭЭЭЭЭЭЭЭЭЭЭЭЭЭЭЭЭО
ЩЭ

Фасад +8.65 Оси 19-15

Отм. чистого пола +372,4 до +102,9
Отм. верха стяжки +102,9 до -90,732

Изм.	Кол. уч.	Лист	№ док.	Подпись	Дата
Разраб.	Шарапова				
Пров.	Ефимова				
Н. контр.	Ефимова				
ГИП	Ефимова				

Фасад +8.65 Оси 19-15

Стадия Р | Лист 1 | Листов 1

ООО «Проектная мастерская «Ефимова»

Инв. № подл. | Подпись и дата | Взам. инв. №

Копировал | Формат А3

Примечания:
1. Все размеры даны в мм, если не указано иное.
2. Отметки даны относительно уровня чистого пола.
3. Высота помещения 3,000 мм.
4. Отделка стен — согласно экспликации помещений.
5. Отделка потолков — согласно экспликации помещений.
6. Отделка полов — согласно экспликации помещений.
7. Двери — см. спецификацию дверей.
8. Окна — см. спецификацию окон.
9. Перегородки — см. планы перегородок.
10. Все материалы должны иметь сертификаты качества.
11. Работы выполнять в соответствии с СП 71.13330.2017.
12. Электрооборудование — см. раздел ЭОМ.
13. Слаботочные системы — см. раздел СС.
14. Вентиляция — см. раздел ОВ.
15. Водоснабжение и канализация — см. раздел ВК.
16. Пожарная сигнализация — см. раздел ПС.
17. Автоматическая установка пожаротушения — см. раздел АПТ.
18. Молниезащита — см. раздел ЭОМ.
19. Заземление — см. раздел ЭОМ.
20. Все работы выполнять с соблюдением правил техники безопасности.
21. Перед началом работ согласовать с заказчиком.
22. Мусор вывозить ежедневно.
23. Гарантийный срок — 5 лет.
24. Авторский надзор — по договору.
25. Замена материалов — по согласованию.
26. Все узлы — см. альбом узлов.
27. Лестницы — см. раздел КЖ.
28. Кровля — см. раздел КР.
29. Фундаменты — см. раздел КЖ.
30. Благоустройство — см. раздел ГП.
31. Ограждения — см. раздел ГП.
32. Освещение — см. раздел ЭОМ.
33. Видеонаблюдение — см. раздел СС.
34. Домофон — см. раздел СС.
35. Контроль доступа — см. раздел СС.
36. Охранная сигнализация — см. раздел СС.
37. Оповещение — см. раздел ПС.
38. Дымоудаление — см. раздел ОВ.
39. Подпор воздуха — см. раздел ОВ.
40. Противопожарные клапаны — см. раздел ОВ.
41. Воздуховоды — см. раздел ОВ.
42. Трубопроводы — см. раздел ВК.
43. Насосы — см. раздел ВК.
44. Счетчики — см. раздел ВК.
45. Приборы учета — см. раздел ВК.
46. Котельная — см. раздел ОВ.
47. Тепловые пункты — см. раздел ОВ.
48. Газоснабжение — см. раздел ГСН.
49. Газовое оборудование — см. раздел ГСН.
50. Все работы выполнять в соответствии с ППР.
51. Ответственный за производство работ — назначается приказом.
52. Журнал работ — ведется на объекте.
53. Акты скрытых работ — оформляются по мере выполнения.
54. Исполнительная документация — передается заказчику.
55. Эксплуатационная документация — передается заказчику.
56. Инструкции по эксплуатации — передаются заказчику.
57. Обучение персонала — проводится подрядчиком.
58. Гарантийное обслуживание — в течение 5 лет.
59. Сервисное обслуживание — по договору.
60. Запасные части — по спецификации.
61. Инструменты — по спецификации.
62. Приборы — по спецификации.
63. Оборудование — по спецификации.
64. Материалы — по спецификации.
65. Изделия — по спецификации.
66. Конструкции — по спецификации.
67. Узлы — по спецификации.
68. Детали — по спецификации.
69. Сборочные единицы — по спецификации.
70. Комплекты — по спецификации.
71. Ведомости — по спецификации.
72. Спецификации — по спецификации.
73. Каталоги — по спецификации.
74. Паспорта — по спецификации.
75. Сертификаты — по спецификации.
76. Декларации — по спецификации.
77. Протоколы — по спецификации.
78. Акты — по спецификации.
79. Журналы — по спецификации.
80. Книги — по спецификации.
81. Альбомы — по спецификации.
82. Чертежи — по спецификации.
83. Схемы — по спецификации.
84. Планы — по спецификации.
85. Разрезы — по спецификации.
86. Фасады — по спецификации.
87. Развертки — по спецификации.
88. Аксонометрии — по спецификации.
89. Перспективы — по спецификации.
90. Макеты — по спецификации.
91. Модели — по спецификации.
92. Эскизы — по спецификации.
93. Наброски — по спецификации.
94. Рисунки — по спецификации.
95. Фотографии — по спецификации.
96. Видеозаписи — по спецификации.
97. Аудиозаписи — по спецификации.
98. Презентации — по спецификации.
99. Доклады — по спецификации.
100. Отчеты — по спецификации.
101. Заключения — по спецификации.
102. Рекомендации — по спецификации.
103. Предложения — по спецификации.
104. Замечания — по спецификации.
105. Предписания — по спецификации.
106. Решения — по спецификации.
107. Протоколы совещаний — по спецификации.
108. Переписка — по спецификации.
109. Телефонограммы — по спецификации.
110. Факсограммы — по спецификации.
111. Электронные письма — по спецификации.
112. Служебные записки — по спецификации.
113. Докладные записки — по спецификации.
114. Объяснительные записки — по спецификации.
115. Акты приемки — по спецификации.
116. Акты ввода в эксплуатацию — по спецификации.
117. Акты испытаний — по спецификации.
118. Акты проверок — по спецификации.
119. Акты обследований — по спецификации.
120. Акты осмотров — по спецификации.
121. Акты освидетельствования — по спецификации.
122. Акты разграничения балансовой принадлежности — по спецификации.
123. Акты эксплуатационной ответственности — по спецификации.
124. Акты технического состояния — по спецификации.
125. Акты аварийного состояния — по спецификации.
126. Акты списания — по спецификации.
127. Акты утилизации — по спецификации.
128. Акты уничтожения — по спецификации.
129. Акты передачи — по спецификации.
130. Акты приема-передачи — по спецификации.
131. Акты сдачи-приемки — по спецификации.
132. Акты выполненных работ — по спецификации.
133. Акты оказанных услуг — по спецификации.
134. Акты сверки — по спецификации.
135. Акты взаимозачета — по спецификации.
136. Акты приема-передачи документов — по спецификации.
137. Акты приема-передачи оборудования — по спецификации.
138. Акты приема-передачи материалов — по спецификации.
139. Акты приема-передачи инструмента — по спецификации.
140. Акты приема-передачи приборов — по спецификации.
141. Акты приема-передачи ключей — по спецификации.
142. Акты приема-передачи помещений — по спецификации.
143. Акты приема-передачи территории — по спецификации.
144. Акты приема-передачи объекта — по спецификации.
145. Акты приема-передачи здания — по спецификации.
146. Акты приема-передачи сооружения — по спецификации.
147. Акты приема-передачи комплекса — по спецификации.
148. Акты приема-передачи системы — по спецификации.
149. Акты приема-передачи подсистемы — по спецификации.
150. Акты приема-передачи элемента — по спецификации.
151. Акты приема-передачи узла — по спецификации.
152. Акты приема-передачи детали — по спецификации.
153. Акты приема-передачи сборочной единицы — по спецификации.
154. Акты приема-передачи комплекта — по спецификации.
155. Акты приема-передачи ведомости — по спецификации.
156. Акты приема-передачи спецификации — по спецификации.
157. Акты приема-передачи каталога — по спецификации.
158. Акты приема-передачи паспорта — по спецификации.
159. Акты приема-передачи сертификата — по спецификации.
160. Акты приема-передачи декларации — по спецификации.
161. Акты приема-передачи протокола — по спецификации.
162. Акты приема-передачи акта — по спецификации.
163. Акты приема-передачи журнала — по спецификации.
164. Акты приема-передачи книги — по спецификации.
165. Акты приема-передачи альбома — по спецификации.
166. Акты приема-передачи чертежа — по спецификации.
167. Акты приема-передачи схемы — по спецификации.
168. Акты приема-передачи плана — по спецификации.
169. Акты приема-передачи разреза — по спецификации.
170. Акты приема-передачи фасада — по спецификации.
171. Акты приема-передачи развертки — по спецификации.
172. Акты приема-передачи аксонометрии — по спецификации.
173. Акты приема-передачи перспективы — по спецификации.
174. Акты приема-передачи макета — по спецификации.
175. Акты приема-передачи модели — по спецификации.
176. Акты приема-передачи эскиза — по спецификации.
177. Акты приема-передачи наброска — по спецификации.
178. Акты приема-передачи рисунка — по спецификации.
179. Акты приема-передачи фотографии — по спецификации.
180. Акты приема-передачи видеозаписи — по спецификации.
181. Акты приема-передачи аудиозаписи — по спецификации.
182. Акты приема-передачи презентации — по спецификации.
183. Акты приема-передачи доклада — по спецификации.
184. Акты приема-передачи отчета — по спецификации.
185. Акты приема-передачи заключения — по спецификации.
186. Акты приема-передачи рекомендации — по спецификации.
187. Акты приема-передачи предложения — по спецификации.
188. Акты приема-передачи замечания — по спецификации.
189. Акты приема-передачи предписания — по спецификации.
190. Акты приема-передачи решения — по спецификации.
191. Акты приема-передачи протокола совещания — по спецификации.
192. Акты приема-передачи переписки — по спецификации.
193. Акты приема-передачи телефонограммы — по спецификации.
194. Акты приема-передачи факсограммы — по спецификации.
195. Акты приема-передачи электронного письма — по спецификации.
196. Акты приема-передачи служебной записки — по спецификации.
197. Акты приема-передачи докладной записки — по спецификации.
198. Акты приема-передачи объяснительной записки — по спецификации.
199. Акты приема-передачи акта приемки — по спецификации.
200. Акты приема-передачи акта ввода в эксплуатацию — по спецификации.
201. Акты приема-передачи акта испытаний — по спецификации.
202. Акты приема-передачи акта проверки — по спецификации.
203. Акты приема-передачи акта обследования — по спецификации.
204. Акты приема-передачи акта осмотра — по спецификации.
205. Акты приема-передачи акта освидетельствования — по спецификации.
206. Акты приема-передачи акта разграничения балансовой принадлежности — по спецификации.
207. Акты приема-передачи акта эксплуатационной ответственности — по спецификации.
208. Акты приема-передачи акта технического состояния — по спецификации.
209. Акты приема-передачи акта аварийного состояния — по спецификации.
210. Акты приема-передачи акта списания — по спецификации.
211. Акты приема-передачи акта утилизации — по спецификации.
212. Акты приема-передачи акта уничтожения — по спецификации.
213. Акты приема-передачи акта передачи — по спецификации.
214. Акты приема-передачи акта приема-передачи — по спецификации.
215. Акты приема-передачи акта сдачи-приемки — по спецификации.
216. Акты приема-передачи акта выполненных работ — по спецификации.
217. Акты приема-передачи акта оказанных услуг — по спецификации.
218. Акты приема-передачи акта сверки — по спецификации.
219. Акты приема-передачи акта взаимозачета — по спецификации.
220. Акты приема-передачи акта приема-передачи документов — по спецификации.
221. Акты приема-передачи акта приема-передачи оборудования — по спецификации.
222. Акты приема-передачи акта приема-передачи материалов — по спецификации.
223. Акты приема-передачи акта приема-передачи инструмента — по спецификации.
224. Акты приема-передачи акта приема-передачи приборов — по спецификации.
225. Акты приема-передачи акта приема-передачи ключей — по спецификации.
226. Акты приема-передачи акта приема-передачи помещений — по спецификации.
227. Акты приема-передачи акта приема-передачи территории — по спецификации.
228. Акты приема-передачи акта приема-передачи объекта — по спецификации.
229. Акты приема-передачи акта приема-передачи здания — по спецификации.
230. Акты приема-передачи акта приема-передачи сооружения — по спецификации.
231. Акты приема-передачи акта приема-передачи комплекса — по спецификации.
232. Акты приема-передачи акта приема-передачи системы — по спецификации.
233. Акты приема-передачи акта приема-передачи подсистемы — по спецификации.
234. Акты приема-передачи акта приема-передачи элемента — по спецификации.
235. Акты приема-передачи акта приема-передачи узла — по спецификации.
236. Акты приема-передачи акта приема-передачи детали — по спецификации.
237. Акты приема-передачи акта приема-передачи сборочной единицы — по спецификации.
238. Акты приема-передачи акта приема-передачи комплекта — по спецификации.
239. Акты приема-передачи акта приема-передачи ведомости — по спецификации.
240. Акты приема-передачи акта приема-передачи спецификации — по спецификации.
241. Акты приема-передачи акта приема-передачи каталога — по спецификации.
242. Акты приема-передачи акта приема-передачи паспорта — по спецификации.
243. Акты приема-передачи акта приема-передачи сертификата — по спецификации.
244. Акты приема-передачи акта приема-передачи декларации — по спецификации.
245. Акты приема-передачи акта приема-передачи протокола — по спецификации.
246. Акты приема-передачи акта приема-передачи акта — по спецификации.
247. Акты приема-передачи акта приема-передачи журнала — по спецификации.
248. Акты приема-передачи акта приема-передачи книги — по спецификации.
249. Акты приема-передачи акта приема-передачи альбома — по спецификации.
250. Акты приема-передачи акта приема-передачи чертежа — по спецификации.
251. Акты приема-передачи акта приема-передачи схемы — по спецификации.
252. Акты приема-передачи акта приема-передачи плана — по спецификации.
253. Акты приема-передачи акта приема-передачи разреза — по спецификации.
254. Акты приема-передачи акта приема-передачи фасада — по спецификации.
255. Акты приема-передачи акта приема-передачи развертки — по спецификации.
256. Акты приема-передачи акта приема-передачи аксонометрии — по спецификации.
257. Акты приема-передачи акта приема-передачи перспективы — по спецификации.
258. Акты приема-передачи акта приема-передачи макета — по спецификации.
259. Акты приема-передачи акта приема-передачи модели — по спецификации.
260. Акты приема-передачи акта приема-передачи эскиза — по спецификации.
261. Акты приема-передачи акта приема-передачи наброска — по спецификации.
262. Акты приема-передачи акта приема-передачи рисунка — по спецификации.
263. Акты приема-передачи акта приема-передачи фотографии — по спецификации.
264. Акты приема-передачи акта приема-передачи видеозаписи — по спецификации.
265. Акты приема-передачи акта приема-передачи аудиозаписи — по спецификации.
266. Акты приема-передачи акта приема-передачи презентации — по спецификации.
267. Акты приема-передачи акта приема-передачи доклада — по спецификации.
268. Акты приема-передачи акта приема-передачи отчета — по спецификации.
269. Акты приема-передачи акта приема-передачи заключения — по спецификации.
270. Акты приема-передачи акта приема-передачи рекомендации — по спецификации.
271. Акты приема-передачи акта приема-передачи предложения — по спецификации.
272. Акты приема-передачи акта приема-передачи замечания — по спецификации.
273. Акты приема-передачи акта приема-передачи предписания — по спецификации.
274. Акты приема-передачи акта приема-передачи решения — по спецификации.
275. Акты приема-передачи акта приема-передачи протокола совещания — по спецификации.
276. Акты приема-передачи акта приема-передачи переписки — по спецификации.
277. Акты приема-передачи акта приема-передачи телефонограммы — по спецификации.
278. Акты приема-передачи акта приема-передачи факсограммы — по спецификации.
279. Акты приема-передачи акта приема-передачи электронного письма — по спецификации.
280. Акты приема-передачи акта приема-передачи служебной записки — по спецификации.
281. Акты приема-передачи акта приема-передачи докладной записки — по спецификации.
282. Акты приема-передачи акта приема-передачи объяснительной записки — по спецификации.
283. Акты приема-передачи акта приема-передачи акта приемки — по спецификации.
284. Акты приема-передачи акта приема-передачи акта ввода в эксплуатацию — по спецификации.
285. Акты приема-передачи акта приема-передачи акта испытаний — по спецификации.
286. Акты приема-передачи акта приема-передачи акта проверки — по спецификации.
287. Акты приема-передачи акта приема-передачи акта обследования — по спецификации.
288. Акты приема-передачи акта приема-передачи акта осмотра — по спецификации.
289. Акты приема-передачи акта приема-передачи акта освидетельствования — по спецификации.
290. Акты приема-передачи акта приема-передачи акта разграничения балансовой принадлежности — по спецификации.
291. Акты приема-передачи акта приема-передачи акта эксплуатационной ответственности — по спецификации.
292. Акты приема-передачи акта приема-передачи акта технического состояния — по спецификации.
293. Акты приема-передачи акта приема-передачи акта аварийного состояния — по спецификации.
294. Акты приема-передачи акта приема-передачи акта списания — по спецификации.
295. Акты приема-передачи акта приема-передачи акта утилизации — по спецификации.
296. Акты приема-передачи акта приема-передачи акта уничтожения — по спецификации.
297. Акты приема-передачи акта приема-передачи акта передачи — по спецификации.
298. Акты приема-передачи акта приема-передачи акта приема-передачи — по спецификации.
299. Акты приема-передачи акта приема-передачи акта сдачи-приемки — по спецификации.
300. Акты приема-передачи акта приема-передачи акта выполненных работ — по спецификации.
301. Акты приема-передачи акта приема-передачи акта оказанных услуг — по спецификации.
302. Акты приема-передачи акта приема-передачи акта сверки — по спецификации.
303. Акты приема-передачи акта приема-передачи акта взаимозачета — по спецификации.
304. Акты приема-передачи акта приема-передачи акта приема-передачи документов — по спецификации.
305. Акты приема-передачи акта приема-передачи акта приема-передачи оборудования — по спецификации.
306. Акты приема-передачи акта приема-передачи акта приема-передачи материалов — по спецификации.
307. Акты приема-передачи акта приема-передачи акта приема-передачи инструмента — по спецификации.
308. Акты приема-передачи акта приема-передачи акта приема-передачи приборов — по спецификации.
309. Акты приема-передачи акта приема-передачи акта приема-передачи ключей — по спецификации.
310. Акты приема-передачи акта приема-передачи акта приема-передачи помещений — по спецификации.
311. Акты приема-передачи акта приема-передачи акта приема-передачи территории — по спецификации.
312. Акты приема-передачи акта приема-передачи акта приема-передачи объекта — по спецификации.
313. Акты приема-передачи акта приема-передачи акта приема-передачи здания — по спецификации.
314. Акты приема-передачи акта приема-передачи акта приема-передачи сооружения — по спецификации.
315. Акты приема-передачи акта приема-передачи акта приема-передачи комплекса — по спецификации.
316. Акты приема-передачи акта приема-передачи акта приема-передачи системы — по спецификации.
317. Акты приема-передачи акта приема-передачи акта приема-передачи подсистемы — по спецификации.
318. Акты приема-передачи акта приема-передачи акта приема-передачи элемента — по спецификации.
319. Акты приема-передачи акта приема-передачи акта приема-передачи узла — по спецификации.
320. Акты приема-передачи акта приема-передачи акта приема-передачи детали — по спецификации.
321. Акты приема-передачи акта приема-передачи акта приема-передачи сборочной единицы — по спецификации.
322. Акты приема-передачи акта приема-передачи акта приема-передачи комплекта — по спецификации.
323. Акты приема-передачи акта приема-передачи акта приема-передачи ведомости — по спецификации.
324. Акты приема-передачи акта приема-передачи акта приема-передачи спецификации — по спецификации.
325. Акты приема-передачи акта приема-передачи акта приема-передачи каталога — по спецификации.
326. Акты приема-передачи акта приема-передачи акта приема-передачи паспорта — по спецификации.
327. Акты приема-передачи акта приема-передачи акта приема-передачи сертификата — по спецификации.
328. Акты приема-передачи акта приема-передачи акта приема-передачи декларации — по спецификации.
329. Акты приема-передачи акта приема-передачи акта приема-передачи протокола — по спецификации.
330. Акты приема-передачи акта приема-передачи акта приема-передачи акта — по спецификации.
331. Акты приема-передачи акта приема-передачи акта приема-передачи журнала — по спецификации.
332. Акты приема-передачи акта приема-передачи акта приема-передачи книги — по спецификации.
333. Акты приема-передачи акта приема-передачи акта приема-передачи альбома — по спецификации.
334. Акты приема-передачи акта приема-передачи акта приема-передачи чертежа — по спецификации.
335. Акты приема-передачи акта приема-передачи акта приема-передачи схемы — по спецификации.
336. Акты приема-передачи акта приема-передачи акта приема-передачи плана — по спецификации.
337. Акты приема-передачи акта приема-передачи акта приема-передачи разреза — по спецификации.
338. Акты приема-передачи акта приема-передачи акта приема-передачи фасада — по спецификации.
339. Акты приема-передачи акта приема-передачи акта приема-передачи развертки — по спецификации.
340. Акты приема-передачи акта приема-передачи акта приема-передачи аксонометрии — по спецификации.
341. Акты приема-передачи акта приема-передачи акта приема-передачи перспективы — по спецификации.
342. Акты приема-передачи акта приема-передачи акта приема-передачи макета — по спецификации.
343. Акты приема-передачи акта приема-передачи акта приема-передачи модели — по спецификации.
344. Акты приема-передачи акта приема-передачи акта приема-передачи эскиза — по спецификации.
345. Акты приема-передачи акта приема-передачи акта приема-передачи наброска — по спецификации.
346. Акты приема-передачи акта приема-передачи акта приема-передачи рисунка — по спецификации.
347. Акты приема-передачи акта приема-передачи акта приема-передачи фотографии — по спецификации.
348. Акты приема-передачи акта приема-передачи акта приема-передачи видеозаписи — по спецификации.
349. Акты приема-передачи акта приема-передачи акта приема-передачи аудиозаписи — по спецификации.
350. Акты приема-передачи акта приема-передачи акта приема-передачи презентации — по спецификации.
351. Акты приема-передачи акта приема-передачи акта приема-передачи доклада — по спецификации.
352. Акты приема-передачи акта приема-передачи акта приема-передачи отчета — по спецификации.
353. Акты приема-передачи акта приема-передачи акта приема-передачи заключения — по спецификации.
354. Акты приема-передачи акта приема-передачи акта приема-передачи рекомендации — по спецификации.
355. Акты приема-передачи акта приема-передачи акта приема-передачи предложения — по спецификации.
356. Акты приема-передачи акта приема-передачи акта приема-передачи замечания — по спецификации.
357. Акты приема-передачи акта приема-передачи акта приема-передачи предписания — по спецификации.
358. Акты приема-передачи акта приема-передачи акта приема-передачи решения — по спецификации.
359. Акты приема-передачи акта приема-передачи акта приема-передачи протокола совещания — по спецификации.
360. Акты приема-передачи акта приема-передачи акта приема-передачи переписки — по спецификации.
361. Акты приема-передачи акта приема-передачи акта приема-передачи телефонограммы — по спецификации.
362. Акты приема-передачи акта приема-передачи акта приема-передачи факсограммы — по спецификации.
363. Акты приема-передачи акта приема-передачи акта приема-передачи электронного письма — по спецификации.
364. Акты приема-передачи акта приема-передачи акта приема-передачи служебной записки — по спецификации.
365. Акты приема-передачи акта приема-передачи акта приема-передачи докладной записки — по спецификации.
366. Акты приема-передачи акта приема-передачи акта приема-передачи объяснительной записки — по спецификации.
367. Акты приема-передачи акта приема-передачи акта приема-передачи акта приемки — по спецификации.
368. Акты приема-передачи акта приема-передачи акта приема-передачи акта ввода в эксплуатацию — по спецификации.
369. Акты приема-передачи акта приема-передачи акта приема-передачи акта испытаний — по спецификации.
370. Акты приема-передачи акта приема-передачи акта приема-передачи акта проверки — по спецификации.
371. Акты приема-передачи акта приема-передачи акта приема-передачи акта обследования — по спецификации.
372. Акты приема-передачи акта приема-передачи акта приема-передачи акта осмотра — по спецификации.
373. Акты приема-передачи акта приема-передачи акта приема-передачи акта освидетельствования — по спецификации.
374. Акты приема-передачи акта приема-передачи акта приема-передачи акта разграничения балансовой принадлежности — по спецификации.
375. Акты приема-передачи акта приема-передачи акта приема-передачи акта эксплуатационной ответственности — по спецификации.
376. Акты приема-передачи акта приема-передачи акта приема-передачи акта технического состояния — по спецификации.
377. Акты приема-передачи акта приема-передачи акта приема-передачи акта аварийного состояния — по спецификации.
378. Акты приема-передачи акта приема-передачи акта приема-передачи акта списания — по спецификации.
379. Акты приема-передачи акта приема-передачи акта приема-передачи акта утилизации — по спецификации.
380. Акты приема-передачи акта приема-передачи акта приема-передачи акта уничтожения — по спецификации.
381. Акты приема-передачи акта приема-передачи акта приема-передачи акта передачи — по спецификации.
382. Акты приема-передачи акта приема-передачи акта приема-передачи акта приема-передачи — по спецификации.
383. Акты приема-передачи акта приема-передачи акта приема-передачи акта сдачи-приемки — по спецификации.
384. Акты приема-передачи акта приема-передачи акта приема-передачи акта выполненных работ — по спецификации.
385. Акты приема-передачи акта приема-передачи акта приема-передачи акта оказанных услуг — по спецификации.
386. Акты приема-передачи акта приема-передачи акта приема-передачи акта сверки — по спецификации.
387. Акты приема-передачи акта приема-передачи акта приема-передачи акта взаимозачета — по спецификации.
388. Акты приема-передачи акта приема-передачи акта приема-передачи акта приема-передачи документов — по спецификации.
389. Акты приема-передачи акта приема-передачи акта приема-передачи акта приема-передачи оборудования — по спецификации.
390. Акты приема-передачи акта приема-передачи акта приема-передачи акта приема-передачи материалов — по спецификации.
391. Акты приема-передачи акта приема-передачи акта приема-передачи акта приема-передачи инструмента — по спецификации.
392. Акты приема-передачи акта приема-передачи акта приема-передачи акта приема-передачи приборов — по спецификации.
393. Акты приема-передачи акта приема-передачи акта приема-передачи акта приема-передачи ключей — по спецификации.
394. Акты приема-передачи акта приема-передачи акта приема-передачи акта приема-передачи помещений — по спецификации.
395. Акты приема-передачи акта приема-передачи акта приема-передачи акта приема-передачи территории — по спецификации.
396. Акты приема-передачи акта приема-передачи акта приема-передачи акта приема-передачи объекта — по спецификации.
397. Акты приема-передачи акта приема-передачи акта приема-передачи акта приема-передачи здания — по спецификации.
398. Акты приема-передачи акта приема-передачи акта приема-передачи акта приема-передачи сооружения — по спецификации.
399. Акты приема-передачи акта приема-передачи акта приема-передачи акта приема-передачи комплекса — по спецификации.
400. Акты приема-передачи акта приема-передачи акта приема-передачи акта приема-передачи системы — по спецификации.
401. Акты приема-передачи акта приема-передачи акта приема-передачи акта приема-передачи подсистемы — по спецификации.
402. Акты приема-передачи акта приема-передачи акта приема-передачи акта приема-передачи элемента — по спецификации.
403. Акты приема-передачи акта приема-передачи акта приема-передачи акта приема-передачи узла — по спецификации.
404. Акты приема-передачи акта приема-передачи акта приема-передачи акта приема-передачи детали — по спецификации.
405. Акты приема-передачи акта приема-передачи акта приема-передачи акта приема-передачи сборочной единицы — по спецификации.
406. Акты приема-передачи акта приема-передачи акта приема-передачи акта приема-передачи комплекта — по спецификации.
407. Акты приема-передачи акта приема-передачи акта приема-передачи акта приема-передачи ведомости — по спецификации.
408. Акты приема-передачи акта приема-передачи акта приема-передачи акта приема-передачи спецификации — по спецификации.
409. Акты приема-передачи акта приема-передачи акта приема-передачи акта приема-передачи каталога — по спецификации.
410. Акты приема-передачи акта приема-передачи акта приема-передачи акта приема-передачи паспорта — по спецификации.
411. Акты приема-передачи акта приема-передачи акта приема-передачи акта приема-передачи сертификата — по спецификации.
412. Акты приема-передачи акта приема-передачи акта приема-передачи акта приема-передачи декларации — по спецификации.
413. Акты приема-передачи акта приема-передачи акта приема-передачи акта приема-передачи протокола — по спецификации.
414. Акты приема-передачи акта приема-передачи акта приема-передачи акта приема-передачи акта — по спецификации.
415. Акты приема-передачи акта приема-передачи акта приема-передачи акта приема-передачи журнала — по спецификации.
416. Акты приема-передачи акта приема-передачи акта приема-передачи акта приема-передачи книги — по спецификации.
417. Акты приема-передачи акта приема-передачи акта приема-передачи акта приема-передачи альбома — по спецификации.
418. Акты приема-передачи акта приема-передачи акта приема-передачи акта приема-передачи чертежа — по спецификации.
419. Акты приема-передачи акта приема-передачи акта приема-передачи акта приема-передачи схемы — по спецификации.
420. Акты приема-передачи акта приема-передачи акта приема-передачи акта приема-передачи плана — по спецификации.
421. Акты приема-передачи акта приема-передачи акта приема-передачи акта приема-передачи разреза — по спецификации.
422. Акты приема-передачи акта приема-передачи акта приема-передачи акта приема-передачи фасада — по спецификации.
423. Акты приема-передачи акта приема-передачи акта приема-передачи акта приема-передачи развертки — по спецификации.
424. Акты приема-передачи акта приема-передачи акта приема-передачи акта приема-передачи аксонометрии — по спецификации.
425. Акты приема-передачи акта приема-передачи акта приема-передачи акта приема-передачи перспективы — по спецификации.
426. Акты приема-передачи акта приема-передачи акта приема-передачи акта приема-передачи макета — по спецификации.
427. Акты приема-передачи акта приема-передачи акта приема-передачи акта приема-передачи модели — по спецификации.
428. Акты приема-передачи акта приема-передачи акта приема-передачи акта приема-передачи эскиза — по спецификации.
429. Акты приема-передачи акта приема-передачи акта приема-передачи акта приема-передачи наброска — по спецификации.
430. Акты приема-передачи акта приема-передачи акта приема-передачи акта приема-передачи рисунка — по спецификации.
431. Акты приема-передачи акта приема-передачи акта приема-передачи акта приема-передачи фотографии — по спецификации.
432. Акты приема-передачи акта приема-передачи акта приема-передачи акта приема-передачи видеозаписи — по спецификации.
433. Акты приема-передачи акта приема-передачи акта приема-передачи акта приема-передачи аудиозаписи — по спецификации.
434. Акты приема-передачи акта приема-передачи акта приема-передачи акта приема-передачи презентации — по спецификации.
435. Акты приема-передачи акта приема-передачи акта приема-передачи акта приема-передачи доклада — по спецификации.
436. Акты приема-передачи акта приема-передачи акта приема-передачи акта приема-передачи отчета — по спецификации.
437. Акты приема-передачи акта приема-передачи акта приема-передачи акта приема-передачи заключения — по спецификации.
438. Акты приема-передачи акта приема-передачи акта приема-передачи акта приема-передачи рекомендации — по спецификации.
439. Акты приема-передачи акта приема-передачи акта приема-передачи акта приема-передачи предложения — по спецификации.
440. Акты приема-передачи акта приема-передачи акта приема-передачи акта приема-передачи замечания — по спецификации.
441. Акты приема-передачи акта приема-передачи акта приема-передачи акта приема-передачи предписания — по спецификации.
442. Акты приема-передачи акта приема-передачи акта приема-передачи акта приема-передачи решения — по спецификации.
443. Акты приема-передачи акта приема-передачи акта приема-передачи акта приема-передачи протокола совещания — по спецификации.
444. Акты приема-передачи акта приема-передачи акта приема-передачи акта приема-передачи переписки — по спецификации.
445. Акты приема-передачи акта приема-передачи акта приема-передачи акта приема-передачи телефонограммы — по спецификации.
446. Акты приема-передачи акта приема-передачи акта приема-передачи акта приема-передачи факсограммы — по спецификации.
447. Акты приема-передачи акта приема-передачи акта приема-передачи акта приема-передачи электронного письма — по спецификации.
448. Акты приема-передачи акта приема-передачи акта приема-передачи акта приема-передачи служебной записки — по спецификации.
449. Акты приема-передачи акта приема-передачи акта приема-передачи акта приема-передачи докладной записки — по спецификации.
450. Акты приема-передачи акта приема-передачи акта приема-передачи акта приема-передачи объяснительной записки — по спецификации.

1. ՀՀՇ-ի պահանջներ	6. ՀՀՇ-ի պահանջներ
2. Հրդեհային ցուցիչ	7. Հրդեհային ցուցիչ
3. Հրդեհային ցուցիչ	8. Հրդեհային ցուցիչ
4. Հրդեհային ցուցիչ	9. Հրդեհային ցուցիչ
5. Հրդեհային ցուցիչ	10. Հրդեհային ցուցիչ

Հրդեհային ազդանշանային համակարգ

Հրդեհային ազդանշանային համակարգի և հակահրդեհային ավտոմատիկայի համակարգերի տեղադրման սխեմա №25 հարկ

Հրդեհային ազդանշանային համակարգ

Հ Ա Տ Ա Կ

Հրդեհային ազդանշանային համակարգի և հակահրդեհային ավտոմատիկայի համակարգերի տեղադրման սխեմա

Հաստ. №	Նկ. №	Թերթ №
		A-3

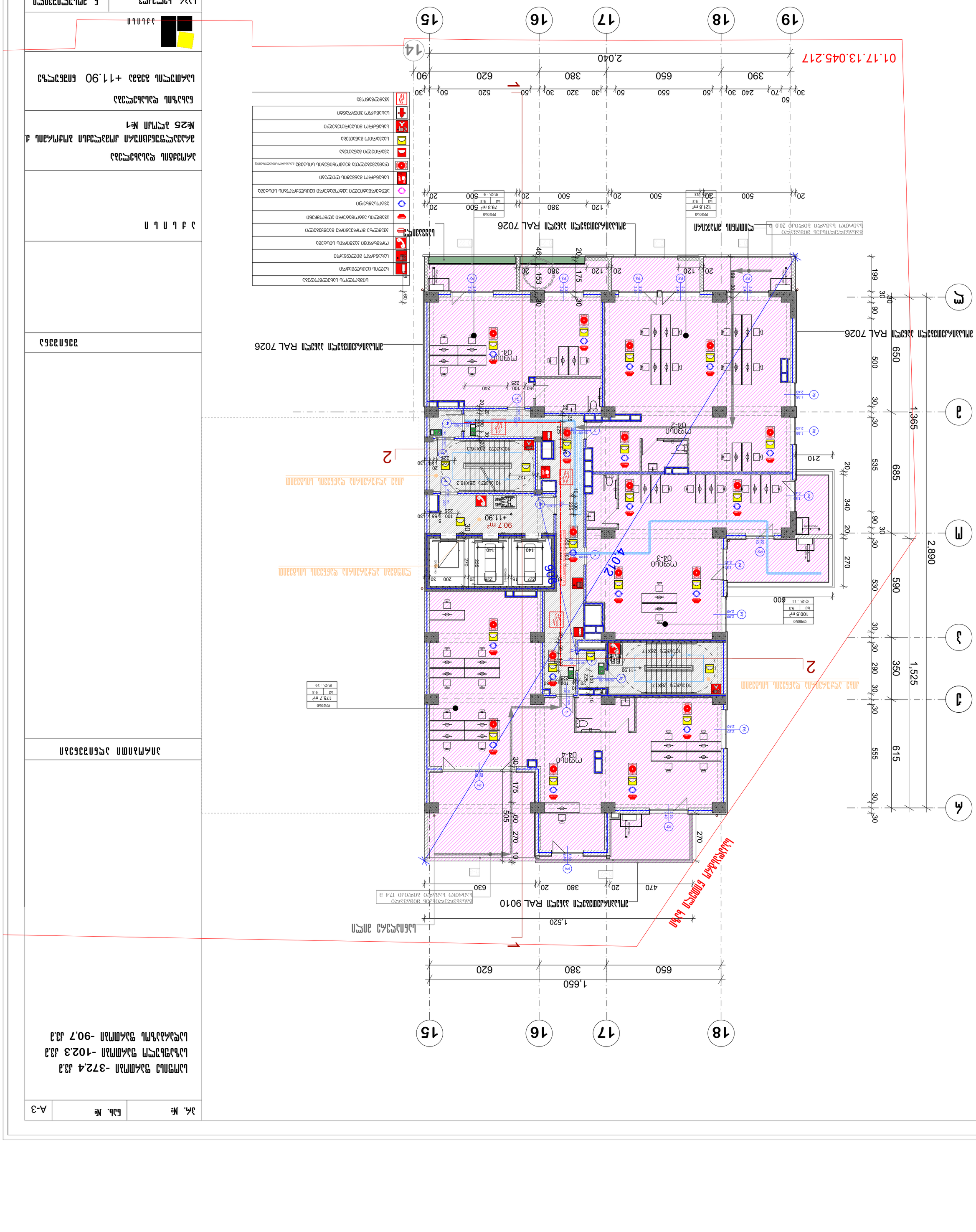
01.17.13.045.217
15
16
17
18
19
14
2,040
390
650
380
620
90
50
240
30
70
30
320
50
550
50
50
520
30
50
520
30
50
30
50
500
20
120
380
20
500
20
120
20
500
20
120
20
500
20
20
20

Հատակների նշումները տես	6. ՀՀՇ-ում
Հատակների ծածկման	5. ԱՁՇ-ում
Հատակների ծածկման	
Պատերի ծածկման	4. ՀՀՇ-ում
Պատերի ծածկման	3. ԱՁՇ-ում
Առանձնահատկություններ	2. ՀՀՇ-ում
Առանձնահատկություններ	1. ՀՀՇ-ում

Հատակների նշումները տես
Հատակների ծածկման
Պատերի ծածկման
Առանձնահատկություններ
Առանձնահատկություններ
Առանձնահատկություններ
Առանձնահատկություններ
Առանձնահատկություններ
Առանձնահատկություններ
Առանձնահատկություններ
Առանձնահատկություններ
Առանձնահատկություններ

არ. №	ნახ. №	A-3

გეგმა +18.40 ნიშნულზე

საოფისე ფართობი -372,4 კვ.მ
საზაფხულო ფართობი -102,6 კვ.მ
სადარბაზოს ფართობი -90,7 კვ.მ

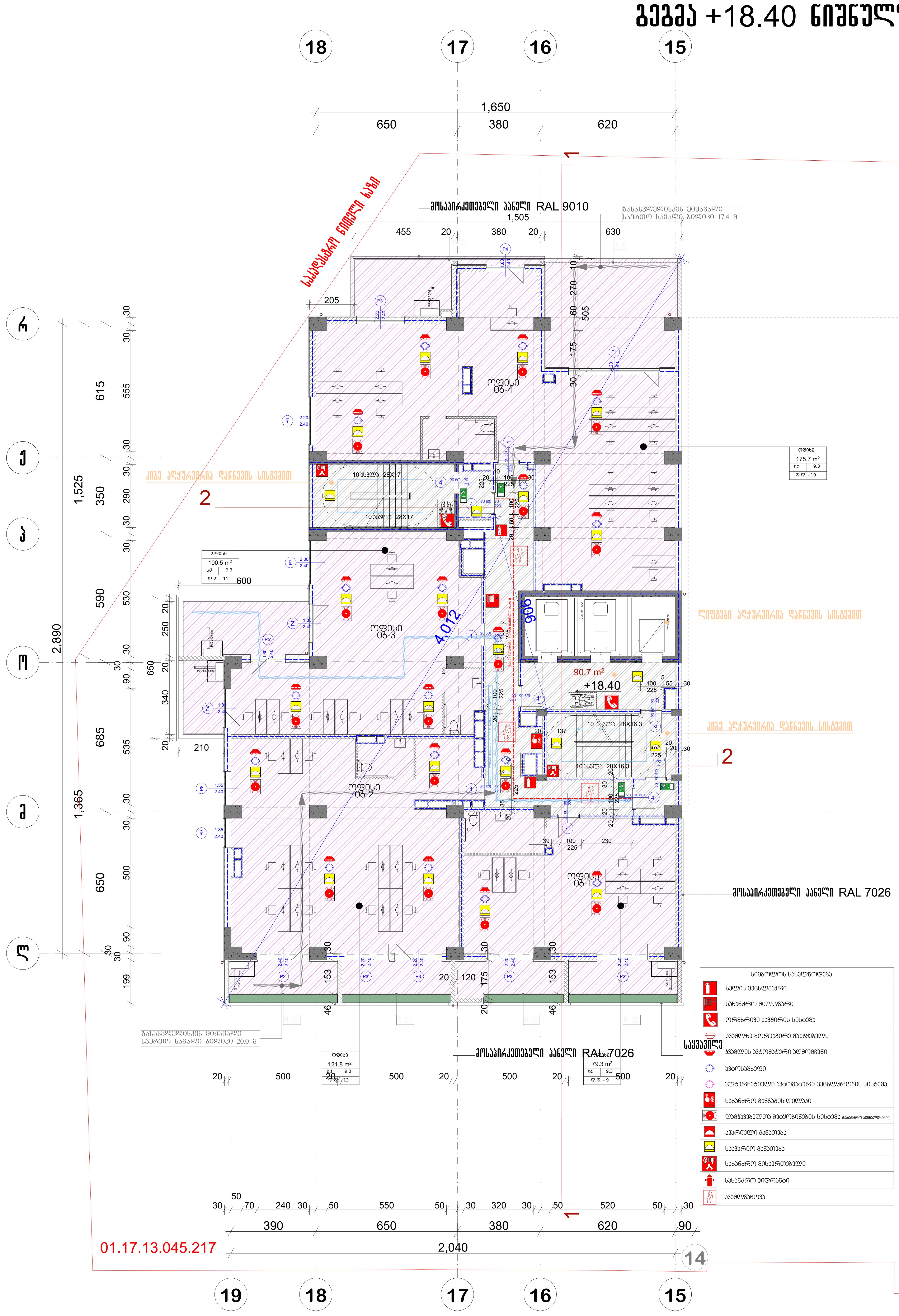

სიმბოლოს სახელწოდება
ხელის ცეცხლმაქრი
სახანძრო მილდგარი
ორმხრივი კავშირის სისტემა
კვამლზე მორეაგირე მაუწყებელი
კვამლის ავტომატური აღმომჩენი
ავტოსაშხეფი
ალტერნატიული ავტომატური ცეცხლქრობის სისტემა
სახანძრო განგაშის ღილაკი
დამაკავებელთა შეტყობინების სისტემა (სახანძრო სიგნალიზაცია)
ავარიული განათება
საავარიო განათება
სახანძრო მისაერთებელი
სახანძრო ჰიდრანტი
კვამლგაწოვა

პირობითი აღნიშვნები

შენიშვნა

ა ქ ს ი ს ი

პროექტის დასახელება

მრავალფუნქციური კომპლექსი ბოჭორმის ქ. №25 ბლოკი №1

ნახაზის დასახელება

სართულის გეგმა +18.40 ნიშნულზე

ა ქ ს ი ს ი

საარ. ხელმძღ	ნ. მოსულიშვილი
პროექტის ავტორი	გ. ასტახიშვილი
პროექტის ავტორი	
დაამუშავა	ვ. სუჯაშვილი
მთ. კონსტრუქტორი	ა. ბეროშვილი
კონსტრუქტორი	ი. ბერძენიშვილი

Фрагмент плана на отм. +21.65 (секции 1, 2)

Масштаб 1:100

Отм. чистого пола: -241.6 м.з.
Отм. чистого пола: -130.9 м.з.
Отм. чистого пола: -102.6 м.з.
Отм. чистого пола: -90.7 м.з.

Инв. №	Взам. инв. №

Экспликация помещений +24.900 (отм. чистого пола)

№	Наименование	Площадь, м²	Категория
08-1	Помещение	90.9	В4
08-2	Помещение	101.0	В4
08-3	Помещение	176.9	В4
08-4	Помещение	79.4	В4

Ведомость отделки помещений

№	Наименование	Примечание
1	Керамогранит	
2	Керамогранит	
3	Керамогранит	
4	Керамогранит	
5	Керамогранит	
6	Керамогранит	

Ведомость полов

№	Наименование	Примечание
1	Керамогранит	
2	Керамогранит	
3	Керамогранит	
4	Керамогранит	
5	Керамогранит	
6	Керамогранит	

Ведомость перемычек

Марка	Сечение	Кол.	Примечание
1	10.3.ОПР.28Х16.3	1	
2	10.3.ОПР.28Х17	2	

Ведомость перегородок

Марка	Сечение	Кол.	Примечание
1	10.3.ОПР.28Х16.3	1	
2	10.3.ОПР.28Х17	2	

Ведомость дверей

Марка	Сечение	Кол.	Примечание
1	10.3.ОПР.28Х16.3	1	
2	10.3.ОПР.28Х17	2	

Ведомость окон

Марка	Сечение	Кол.	Примечание
1	10.3.ОПР.28Х16.3	1	
2	10.3.ОПР.28Х17	2	

Ведомость ворот

Марка	Сечение	Кол.	Примечание
1	10.3.ОПР.28Х16.3	1	
2	10.3.ОПР.28Х17	2	

Ведомость люков

Марка	Сечение	Кол.	Примечание
1	10.3.ОПР.28Х16.3	1	
2	10.3.ОПР.28Х17	2	

Ведомость ограждений

Марка	Сечение	Кол.	Примечание
1	10.3.ОПР.28Х16.3	1	
2	10.3.ОПР.28Х17	2	

Ведомость элементов благоустройства

Марка	Сечение	Кол.	Примечание
1	10.3.ОПР.28Х16.3	1	
2	10.3.ОПР.28Х17	2	

Ведомость малых архитектурных форм

Марка	Сечение	Кол.	Примечание
1	10.3.ОПР.28Х16.3	1	
2	10.3.ОПР.28Х17	2	

Ведомость прочих изделий

Марка	Сечение	Кол.	Примечание
1	10.3.ОПР.28Х16.3	1	
2	10.3.ОПР.28Х17	2	

Ведомость прочих работ

Марка	Сечение	Кол.	Примечание
1	10.3.ОПР.28Х16.3	1	
2	10.3.ОПР.28Х17	2	

Ведомость прочих материалов

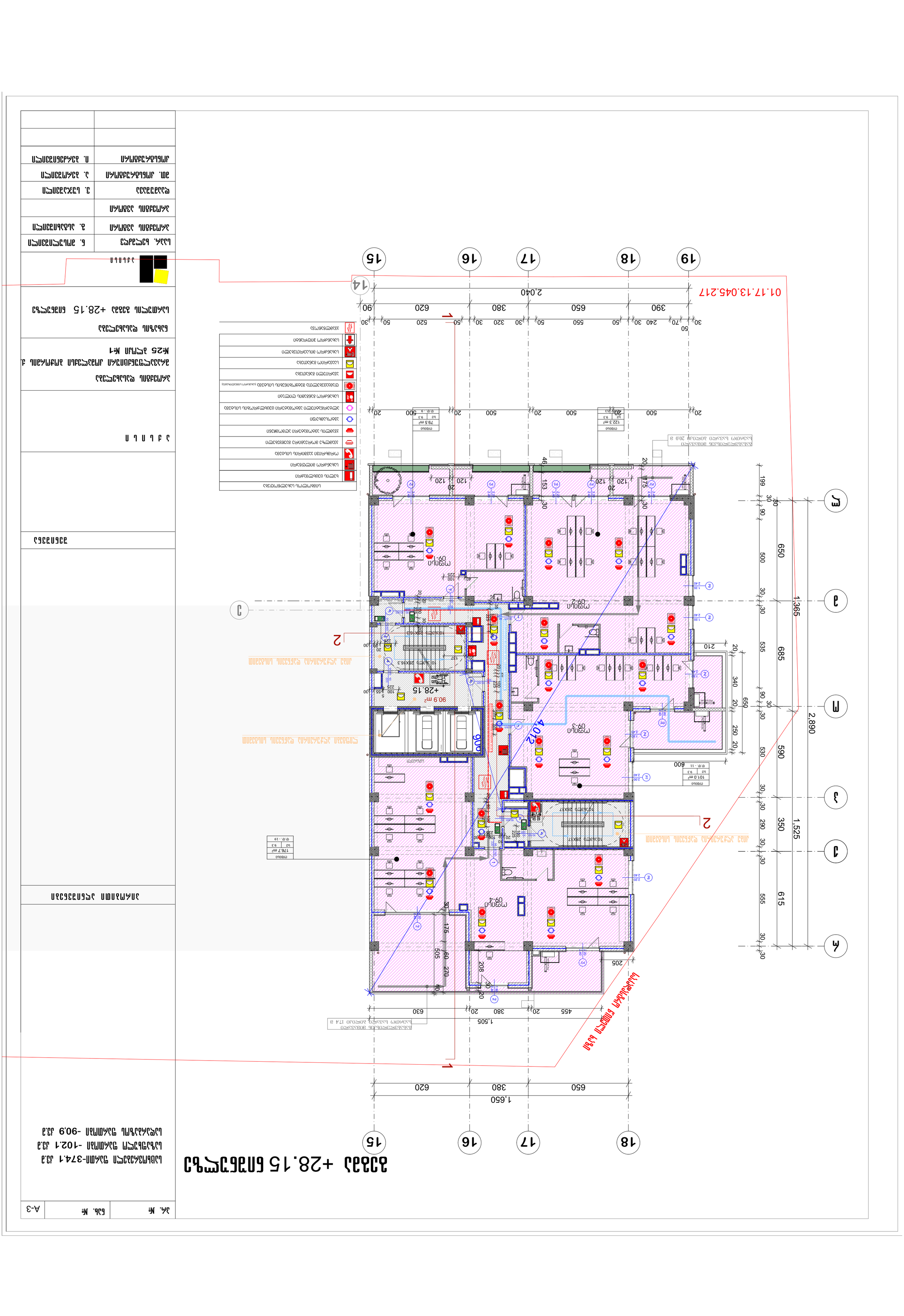
01.17.13.045.217
15
16
17
18
19
14
2,040
390
650
380
620
90
1,650
1,505
455
20
380
630
+28.15
90.9 m²
09-1
09-2
09-3
09-4
4,012
900
1,365
2,890
1,525
A
B
C
1
2
3
4
5
2
2
1
1
ЭЛЕКТРОЩИТОВАЯ
ЭЛЕКТРОЩИТОВАЯ
ЭЛЕКТРОЩИТОВАЯ

Спальня +31.40 Вариант

Инв. № подл.	Подп. и дата	Взам. инв. №	Инв. № дубл.	Подп. и дата

Изм. Кол. Уч. Лист № док. Подп. Дата

Разработал
Проверил
Н. контр.
Утвердил

Стадия | Лист | Листов
Р | 1 | 1

Спальня +31.40 Вариант

Экспликация помещений 1-й этаж. Отм. -374.1 до -95.2 до -90.9 до

Экспликация помещений

№	Наименование	Площадь, м²	Категория
10-1	Спальня	79.5	В4
10-2	Спальня	122.3	В4
10-3	Спальня	101.0	В4
10-4	Спальня	176.7	В4

Ведомость ссылочных и прилагаемых документов

Обозначение	Наименование	Примечание
	Ссылочные документы	
	Основные комплекты рабочих чертежей	
01.17.13.045.217	Спальня +31.40 Вариант. Основные комплекты рабочих чертежей. Раздел 3. Часть 1. Архитектурные решения. Альбом № 1	

Условные обозначения

	Линия разреза стен и перегородок
	Граница помещения
	Граница зоны с повышенной влажностью
	Граница зоны с повышенной влажностью
	Граница зоны с повышенной влажностью

Фрагмент плана +34.65 на отм. 0.000

Масштаб 1:50

Инв. № | Взам. инв. №

Подпись и дата

Инв. № подл. | Подпись и дата

Условные обозначения	
Огнетушитель углекислотный	
Огнетушитель порошковый	
Пожарный кран	
Пожарный рукав	
Пожарный ручной извещатель	
Пожарный автоматический дымовой извещатель	
Пожарный автоматический тепловой извещатель	
Пожарный автоматический дымовой извещатель с встроенным изолятором короткого замыкания	
Пожарный автоматический тепловой извещатель с встроенным изолятором короткого замыкания	
Пожарный автоматический дымовой извещатель адресно-аналоговый	
Пожарный автоматический тепловой извещатель адресно-аналоговый	
Пожарный автоматический дымовой извещатель с встроенным изолятором короткого замыкания и модулем адресно-аналоговым	
Пожарный автоматический тепловой извещатель с встроенным изолятором короткого замыкания и модулем адресно-аналоговым

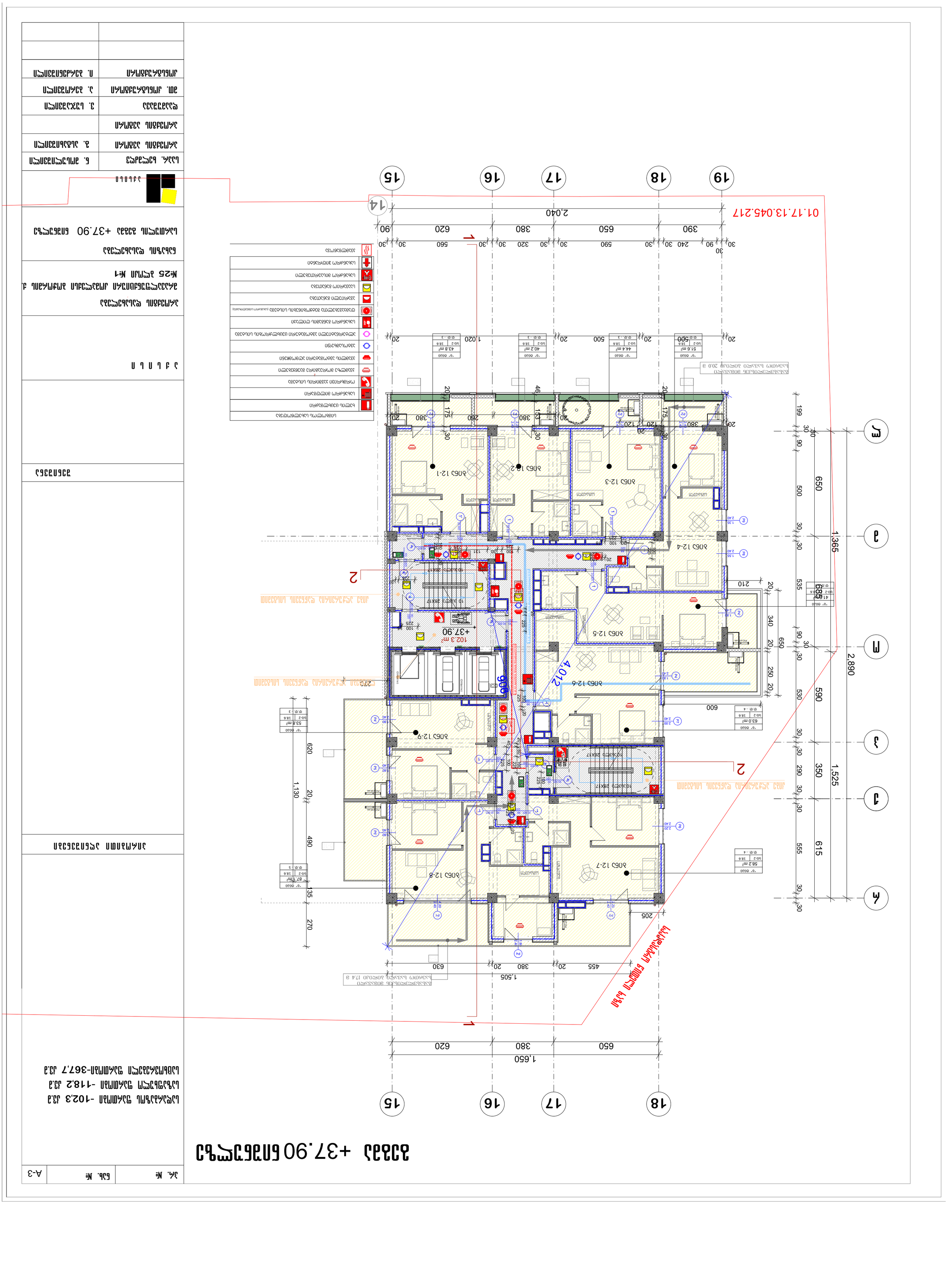
01.17.13.045.217
19
18
17
16
15
14
2,040
390
650
380
620
90
30
240
590
320
560
1
2
3
4
1,365
2,890
1,525
1,505
1,650
+37.90
102.3 m²
4,012
906
270
1,130
205
600
683
210
340
535
650
500
590
350
615
555
199
1,020
500
1,130
1,505
1,650
ЗОБ3 12-1
ЗОБ3 12-2
ЗОБ3 12-3
ЗОБ3 12-4
ЗОБ3 12-5
ЗОБ3 12-6
ЗОБ3 12-7
ЗОБ3 12-8
ЗОБ3 12-9
10 ЭЛЕВ. 20Х17
ЛИФТ
ЛИФТ
ЛИФТ

არ. №	ნახ. №	A-3

გეგმა +41.30 ნიშნულზე

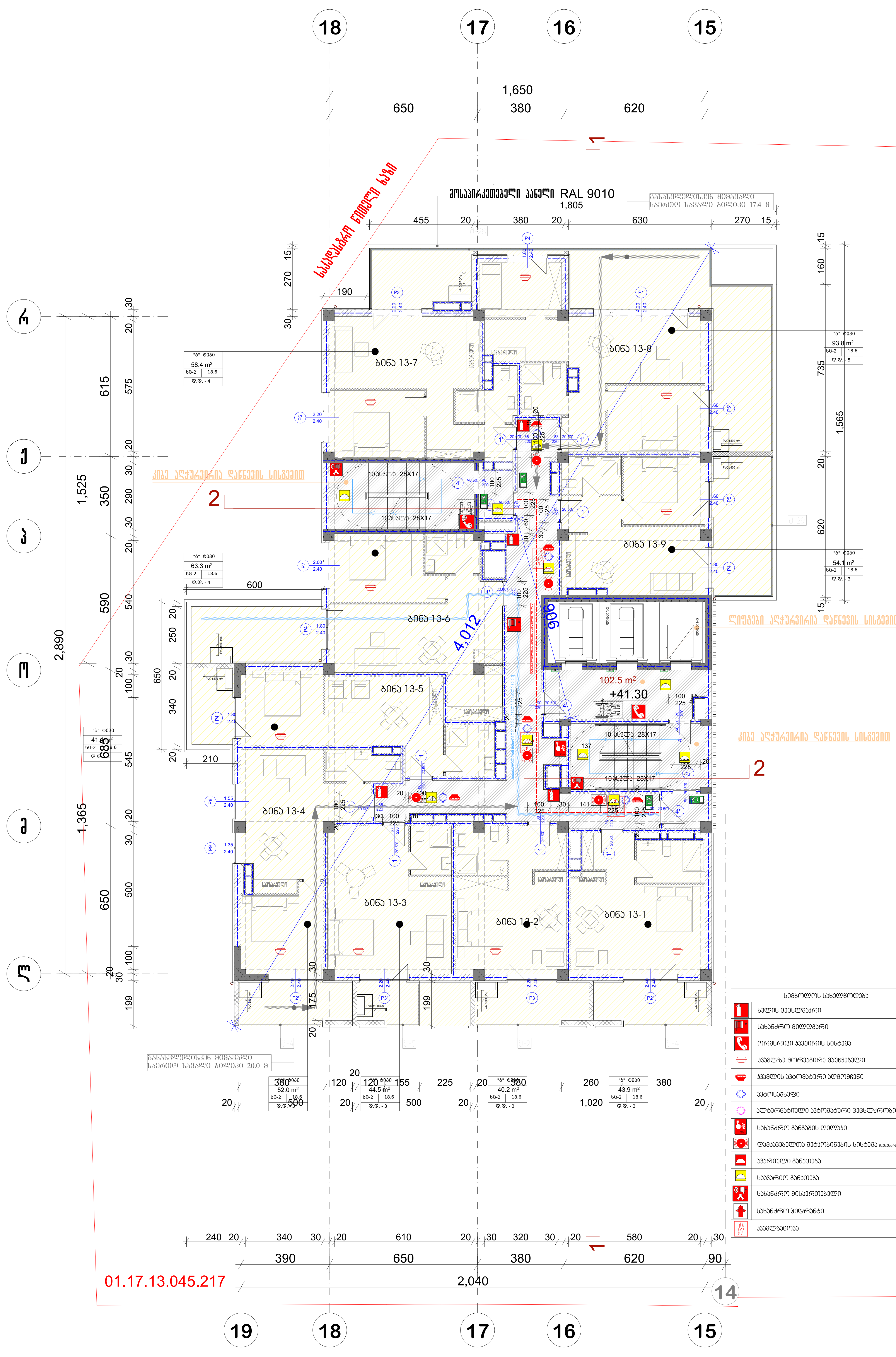

სიმბოლოს სახელწოდება	
	ხელის ცეცხლმაქრი
	სახანძრო მილდგარი
	ორმხრივი კავშირის სისტემა
	კვამლზე მორეაგირე მაუწყებელი
	კვამლის ავტომატური აღმომჩენი
	ავტოსაშხეფი
	ალტერნატიული ავტომატური ცეცხლქრობის სისტემა
	სახანძრო განგაშის ღილაკი
	დამაკავებელთა შეტყობინების სისტემა (სახანძრო სიგნალიზაცია)
	ავარიული განათება
	საავარიო განათება
	სახანძრო მისაერთებელი
	სახანძრო ჰიდრანტი
	კვამლგამწოვი

სადარბაზოს ფართობი -102,5 კვ.მ
საზაფხულო ფართობი -120,5 კვ.მ
საცხოვრებელი ფართობი-367,7 კვ.მ

პირობითი აღნიშვნები

შენიშვნა

ა ქ ს ი ს ი

პროექტის დასახელება

მრავალფუნქციური კომპლექსი ბოჭორმის ქ. №25 ბლოკი №1

ნახაზის დასახელება

სართულის გეგმა +41.30 ნიშნულზე

აქსისი

საარ. ხელმძღ	ნ. მოსულიშვილი
პროექტის ავტორი	გ. ასტახიშვილი
პროექტის ავტორი	
დამუშავება	ვ. სუჯაშვილი
მთ. კონსტრუქტორი	ა. ბეროშვილი
კონსტრუქტორი	ი. ბერძენიშვილი

Экспликация помещений

№	Наименование	Площадь, м²
14	Зона 14	102.5
14-1	Зона 14-1	41.0
14-2	Зона 14-2	120.3
14-3	Зона 14-3	44.5
14-4	Зона 14-4	52.0
14-5	Зона 14-5	63.3
14-6	Зона 14-6	58.4
14-7	Зона 14-7	87.3
14-8	Зона 14-8	54.1
14-9	Зона 14-9	68.5

Ведомость рабочих чертежей основного комплекта

Лист	Наименование	Примечание
1	Общие данные	
2	План на отм. +44.70	
3	Экспликация помещений	

Ведомость ссылочных и прилагаемых документов

Обозначение	Наименование	Примечание
01.17.13.045.217	Архитектурно-планировочная часть	

Условные обозначения

	Граница проектируемого участка
	Линия разреза
	Направление движения маломобильных групп населения
	Пожарный гидрант
	Пожарный щит
	Огнетушитель
	Пожарный кран
	Кнопка ручного пожарного извещателя
	Кнопка дистанционного открывания замков дверей эвакуационных выходов

Экспликация помещений

№	Наименование	Площадь, м²
1	Тамбур	3,7
2	Коридор	12,1
3	Коридор	102,5
4	Тамбур	3,7
5	Коридор	93,8
6	Тамбур	3,7
7	Коридор	58,4
8	Тамбур	3,7
9	Коридор	54,1
10	Тамбур	3,7
11	Коридор	63,3
12	Тамбур	3,7
13	Коридор	44,5
14	Тамбур	3,7
15	Коридор	44,0
16	Тамбур	3,7
17	Коридор	52,0
18	Тамбур	3,7
19	Коридор	41,6

Общие данные

1. Проект разработан на основании задания на проектирование и архитектурно-планировочных решений.
2. Все размеры даны в миллиметрах, если не указано иное.
3. Отметки даны относительно уровня чистого пола 1-го этажа.
4. Привязка осей — по осям несущих стен и колонн.
5. Высота помещений — от чистого пола до низа конструкций перекрытия.
6. Двери — по ГОСТ 6629-88, ворота — по ГОСТ 14624-84.
7. Окна — по ГОСТ 30674-99, витражи — по ГОСТ 23166-99.
8. Перегородки — из гипсокартонных листов по металлическому каркасу.
9. Полы — по ГОСТ 30629-2011, покрытие — керамическая плитка.
10. Стены санузлов — облицовка керамической плиткой на высоту 2,1 м.
11. Потолки — подвесные из гипсокартонных листов.
12. Вентиляция — приточно-вытяжная с механическим побуждением.
13. Отопление — водяное, от индивидуального теплового пункта.
14. Водоснабжение — от городской сети, горячее — от ИТП.
15. Канализация — самотечная, выпуск в городскую сеть.
16. Электроснабжение — от ТП, кабель ВВГнг(А)-LS.
17. Молниезащита — по РД 34.21.122-87, III категория.
18. Заземление — TN-C-S, шина РЕ в ВРУ.
19. Пожарная сигнализация — адресно-аналоговая, ИП-212.
20. Эвакуационное освещение — по ГОСТ Р 55842-2013.
21. Пожаротушение — автоматическое, спринклерное, 1 струя.
22. Пожарные краны — ПК-50, рукава — 20 м.
23. Огнетушители — ОП-5 (з), ОУ-5 (з), ОУ-2 (з).
24. Эвакуационные выходы — 2 шт., ширина — 1,2 м.
25. Пандус — уклон 1:12, ширина — 1,5 м.
26. Лифт — грузоподъемностью 1000 кг, скорость — 1,0 м/с.
27. Мусоропровод — не предусмотрен.
28. Парковка — 12 машино-мест, в том числе 2 для МГН.
29. Озеленение — 350 м², газон и кустарники.
30. Ограждение — сетчатое, высота — 1,8 м.
31. Освещение территории — светильники на опорах, 6 шт.
32. Контейнерная площадка — 2 шт., с твердым покрытием.
33. Въезд — с ул. Заводской, ширина — 6 м.
34. Выезд — на ул. Заводскую, ширина — 6 м.
35. Тротуары — ширина 1,5 м, покрытие — тротуарная плитка.
36. Бордюры — гранитные, высота — 0,15 м.
37. Дорожное покрытие — асфальтобетон, 2 слоя.
38. Разметка — белая, 3 полосы.
39. Дорожные знаки — 4 шт., по ГОСТ Р 52289-2004.
40. Ливневая канализация — 3 дождеприемника.
41. Колодцы — 5 шт., чугунные, по ГОСТ 3634-99.
42. Сети связи — телефон, интернет, ТВ.
43. Сети газоснабжения — не предусмотрены.
44. Сети теплоснабжения — от ИТП, 2 ввода.
45. Сети водоснабжения — 2 ввода, диаметр 110 мм.
46. Сети канализации — 1 выпуск, диаметр 160 мм.
47. Сети электроснабжения — 2 ввода, 380 В.
48. Сети пожаротушения — 1 ввод, диаметр 110 мм.
49. Сети пожарной сигнализации — 1 ввод.
50. Сети молниезащиты — 1 ввод.
51. Сети заземления — 1 ввод.
52. Сети освещения территории — 1 ввод.
53. Сети ливневой канализации — 1 выпуск.
54. Сети связи — 1 ввод.
55. Сети газоснабжения — не предусмотрены.
56. Сети теплоснабжения — 2 ввода.
57. Сети водоснабжения — 2 ввода.
58. Сети канализации — 1 выпуск.
59. Сети электроснабжения — 2 ввода.
60. Сети пожаротушения — 1 ввод.
61. Сети пожарной сигнализации — 1 ввод.
62. Сети молниезащиты — 1 ввод.
63. Сети заземления — 1 ввод.
64. Сети освещения территории — 1 ввод.
65. Сети ливневой канализации — 1 выпуск.
66. Сети связи — 1 ввод.
67. Сети газоснабжения — не предусмотрены.
68. Сети теплоснабжения — 2 ввода.
69. Сети водоснабжения — 2 ввода.
70. Сети канализации — 1 выпуск.
71. Сети электроснабжения — 2 ввода.
72. Сети пожаротушения — 1 ввод.
73. Сети пожарной сигнализации — 1 ввод.
74. Сети молниезащиты — 1 ввод.
75. Сети заземления — 1 ввод.
76. Сети освещения территории — 1 ввод.
77. Сети ливневой канализации — 1 выпуск.
78. Сети связи — 1 ввод.
79. Сети газоснабжения — не предусмотрены.
80. Сети теплоснабжения — 2 ввода.
81. Сети водоснабжения — 2 ввода.
82. Сети канализации — 1 выпуск.
83. Сети электроснабжения — 2 ввода.
84. Сети пожаротушения — 1 ввод.
85. Сети пожарной сигнализации — 1 ввод.
86. Сети молниезащиты — 1 ввод.
87. Сети заземления — 1 ввод.
88. Сети освещения территории — 1 ввод.
89. Сети ливневой канализации — 1 выпуск.
90. Сети связи — 1 ввод.
91. Сети газоснабжения — не предусмотрены.
92. Сети теплоснабжения — 2 ввода.
93. Сети водоснабжения — 2 ввода.
94. Сети канализации — 1 выпуск.
95. Сети электроснабжения — 2 ввода.
96. Сети пожаротушения — 1 ввод.
97. Сети пожарной сигнализации — 1 ввод.
98. Сети молниезащиты — 1 ввод.
99. Сети заземления — 1 ввод.
100. Сети освещения территории — 1 ввод.

Ведомость рабочих чертежей основного комплекта

Лист	Наименование	Примечание
1	Общие данные	
2	План 1-го этажа	
3	План 2-го этажа	
4	План кровли	
5	Разрез 1-1	
6	Фасад 1-2	
7	Фасад 2-1	
8	Спецификация оборудования	
9	Ведомость отделки помещений	
10	Экспликация помещений	
11	Схема расположения инженерных сетей	
12	Схема вертикальной планировки	
13	Схема благоустройства	
14	Ведомость малых архитектурных форм	
15	Ведомость элементов озеленения	
16	Ведомость покрытий	
17	Ведомость бортовых камней	
18	Ведомость дорожных знаков	
19	Ведомость разметки	
20	Ведомость ограждений	
21	Ведомость освещения территории	
22	Ведомость ливневой канализации	
23	Ведомость сетей связи	
24	Ведомость сетей газоснабжения	
25	Ведомость сетей теплоснабжения	
26	Ведомость сетей водоснабжения	
27	Ведомость сетей канализации	
28	Ведомость сетей электроснабжения	
29	Ведомость сетей пожаротушения	
30	Ведомость сетей пожарной сигнализации	
31	Ведомость сетей молниезащиты	
32	Ведомость сетей заземления	
33	Ведомость сетей освещения территории	
34	Ведомость сетей ливневой канализации	

Инв. № подл.	Подпись и дата	Взам. инв. №

Изм.	Кол. уч.	Лист	№ док.	Подпись	Дата
Разраб.	Кузнецов				
Пров.	Морозова				
Н. контр.	Соколов				
ГИП	Лебедев				

Жилой дом на 48 квартир, ул. Заводская, 25

Стадия: Р | Лист 1 | Листов 34

ООО «ПроектСтрой»

Фрагмент плана этажа +51.50 (отм. чистого пола) Блок 16

Фрагмент плана этажа +51.50 (отм. чистого пола) Блок 16

Масштаб 1:50

Площадь квартир (общая -102,5 м2
Площадь квартир (жилая -119,0 м2
Площадь квартир (общая приведенная -367,7 м2

Инв. №	Взам. инв. №	Подпись и дата
Инв. № подл.	Подпись и дата	Взам. инв. №

Условные обозначения

Пожарный кран внутренний	
Кнопка пожарная	
Извещатель пожарный ручной	
Извещатель пожарный дымовой оптико-электронный адресно-аналоговый	
Извещатель пожарный тепловой максимально-дифференциальный адресно-аналоговый	
Оповещатель пожарный звуковой	
Оповещатель пожарный световой "Выход"	
Оповещатель пожарный комбинированный звуковой и световой	
Оповещатель пожарный речевой адресно-аналоговый	
Оповещатель пожарный речевой адресно-аналоговый (комбинированный с извещателем)	
Оповещатель пожарный световой "Направление движения"	
Оповещатель пожарный световой "Направление движения"	
Оповещатель пожарный световой "Направление движения"

Планировка +54.90 Блок 2 Секция 1

Инв. №	Взам. инв. №	Подпись и дата
Инв. № подл.	Подпись и дата	Взам. инв. №

Условные обозначения

- Граница земельного участка
- Граница зоны с особыми условиями использования территории
- Граница зоны планируемого размещения объекта капитального строительства
- Красные линии
- Линия регулирования застройки
- Линия отступа от красных линий
- Линия отступа от границ земельного участка
- Граница зоны действия публичного сервитута
- Граница зоны действия частного сервитута
- Граница территории объекта культурного наследия
- Граница территории выявленного объекта культурного наследия
- Граница территории исторического поселения федерального значения
- Граница территории исторического поселения регионального значения
- Граница территории объекта археологического наследия
- Граница территории зоны охраняемого природного ландшафта
- Граница территории природного парка
- Граница территории особо охраняемой природной территории
- Граница территории особо охраняемой природной территории регионального значения
- Граница территории особо охраняемой природной территории местного значения
- Граница территории особо охраняемой природной территории федерального значения
- Граница территории особо охраняемой природной территории, в отношении которой планируется создание особо охраняемой природной территории федерального значения
- Граница территории особо охраняемой природной территории, в отношении которой планируется создание особо охраняемой природной территории регионального значения
- Граница территории особо охраняемой природной территории, в отношении которой планируется создание особо охраняемой природной территории местного значения
- Граница территории, в отношении которой планируется создание особо охраняемой природной территории
- Граница территории, в отношении которой планируется создание особо охраняемой природной территории федерального значения
- Граница территории, в отношении которой планируется создание особо охраняемой природной территории регионального значения
- Граница территории, в отношении которой планируется создание особо охраняемой природной территории местного значения
- Граница территории, в отношении которой планируется создание особо охраняемой природной территории, в отношении которой планируется создание особо охраняемой природной территории федерального значения
- Граница территории, в отношении которой планируется создание особо охраняемой природной территории, в отношении которой планируется создание особо охраняемой природной территории регионального значения
- Граница территории, в отношении которой планируется создание особо охраняемой природной территории, в отношении которой планируется создание особо охраняемой природной территории местного значения
- Граница территории, в отношении которой планируется создание особо охраняемой природной территории, в отношении которой планируется создание особо охраняемой природной территории федерального значения, в отношении которой планируется создание особо охраняемой природной территории регионального значения
- Граница территории, в отношении которой планируется создание особо охраняемой природной территории, в отношении которой планируется создание особо охраняемой природной территории федерального значения, в отношении которой планируется создание особо охраняемой природной территории местного значения
- Граница территории, в отношении которой планируется создание особо охраняемой природной территории, в отношении которой планируется создание особо охраняемой природной территории регионального значения, в отношении которой планируется создание особо охраняемой природной территории местного значения
- Граница территории, в отношении которой планируется создание особо охраняемой природной территории, в отношении которой планируется создание особо охраняемой природной территории федерального значения, в отношении которой планируется создание особо охраняемой природной территории регионального значения, в отношении которой планируется создание особо охраняемой природной территории местного значения

Экспликация помещений

№	Наименование	Площадь, м²
17-1	Жилая комната	44.0
17-2	Жилая комната	40.3
17-3	Жилая комната	52.0
17-4	Жилая комната	41.6
17-5	Жилая комната	63.3
17-6	Жилая комната	54.1
17-7	Жилая комната	58.4
17-8	Жилая комната	93.8
17-9	Жилая комната	54.1

Ведомость чертежей

Лист	Наименование	Примечание
1	Планировка +54.90 Блок 2 Секция 1	
2	Планировка +54.90 Блок 2 Секция 1	
3	Планировка +54.90 Блок 2 Секция 1	
4	Планировка +54.90 Блок 2 Секция 1	

Ведомость ссылочных и прилагаемых документов

Обозначение	Наименование	Примечание

Общие данные

Проект выполнен в соответствии с требованиями технических регламентов, действующих на территории Российской Федерации.

Конструктивная схема здания — монолитный железобетонный каркас с несущими стенами и перекрытиями.

Фундаменты — монолитная железобетонная плита на естественном основании.

Наружные стены — трехслойные с утеплителем из минераловатных плит.

Перекрытия — монолитные железобетонные толщиной 200 мм.

Кровля — плоская, с внутренним водостоком.

Заполнение оконных проемов — по ГОСТ 30674.

Заполнение дверных проемов — по ГОСТ 31173.

Отделка помещений — согласно экспликации помещений.

Полы — по ГОСТ 30494.

Инженерные системы — водоснабжение, канализация, отопление, вентиляция, электроснабжение, слаботочные системы.

Пожарная безопасность — в соответствии с ФЗ-123.

Доступность маломобильных групп населения — в соответствии с СП 59.13330.

Энергоэффективность — класс энергоэффективности «В».

Сейсмостойкость — 6 баллов.

Ветровой район — III.

Снеговой район — III.

Климатический район — II.

Инженерно-геологические условия — удовлетворительные.

Гидрогеологические условия — грунтовые воды на глубине 3.5 м.

Сведения о земельном участке

Площадь земельного участка — 1.2 га.

Вид разрешенного использования — многоэтажная жилая застройка.

Категория земель — земли населенных пунктов.

Ограничения использования — отсутствуют.

Обременения — отсутствуют.

Сервитуты — отсутствуют.

Охранные зоны — отсутствуют.

Зоны с особыми условиями использования территории — отсутствуют.

Санитарно-защитная зона — 100 м.

Водоохранная зона — 200 м.

Прибрежная защитная полоса — 50 м.

Зона затопления — 1% паводок.

Зона подтопления — отсутствует.

Зона оползневых процессов — отсутствует.

Зона карстовых процессов — отсутствует.

Зона вечной мерзлоты — отсутствует.

Зона сейсмической опасности — 6 баллов.

Зона ветровой нагрузки — III.

Зона снеговой нагрузки — III.

Зона климатического района — II.

Зона инженерно-геологических условий — удовлетворительные.

Зона гидрогеологических условий — грунтовые воды на глубине 3.5 м.

Зона инженерных коммуникаций — водоснабжение, канализация, отопление, вентиляция, электроснабжение, слаботочные системы.

Зона пожарной безопасности — в соответствии с ФЗ-123.

Зона доступности маломобильных групп населения — в соответствии с СП 59.13330.

Зона энергоэффективности — класс энергоэффективности «В».

Зона сейсмостойкости — 6 баллов.

Зона ветрового района — III.

Зона снегового района

Фрагмент плана на отм. +58.30 блок-секции 2

Планировочные решения квартир №№ 1, 2, 3, 4, 5, 6, 7, 8, 9, 10, 11, 12, 13, 14, 15, 16, 17, 18, 19 на отм. +58.30 блок-секции 2

Экспликация помещений

Условные обозначения

Изм.	Кол.
Лист	№ док.
Подп.	Дата

Инв. № подл. | Подп. и дата | Взам. инв. №

1. Архитектурно-планировочные решения	6. Технологические решения
2. Конструктивные решения	7. Сети связи
3. Система электроснабжения	8. Автоматизация систем инженерно-технического обеспечения
4. Система водоснабжения и водоотведения	9. Мероприятия по обеспечению доступа маломобильных групп населения
5. Отопление, вентиляция и кондиционирование воздуха, тепловые сети	10. Пожарная безопасность
	11. Требования к обеспечению безопасной эксплуатации объекта капитального строительства

Стадия | Лист | Листов

Р | 1 | 1

Наименование организации

Примечания:

1. Отметки даны в Балтийской системе высот.
2. Размеры даны в мм.
3. Привязка осей к осям здания.
4. Привязка стен к осям здания.
5. Привязка перегородок к осям здания.
6. Привязка оконных и дверных проемов к осям здания.
7. Привязка перегородок к стенам.
8. Привязка оконных и дверных проемов к стенам.
9. Привязка оконных и дверных проемов к перегородкам.
10. Привязка оконных и дверных проемов к оконным и дверным проемам.
11. Привязка оконных и дверных проемов к оконным и дверным проемам.
12. Привязка оконных и дверных проемов к оконным и дверным проемам.
13. Привязка оконных и дверных проемов к оконным и дверным проемам.
14. Привязка оконных и дверных проемов к оконным и дверным проемам.
15. Привязка оконных и дверных проемов к оконным и дверным проемам.
16. Привязка оконных и дверных проемов к оконным и дверным проемам.
17. Привязка оконных и дверных проемов к оконным и дверным проемам.
18. Привязка оконных и дверных проемов к оконным и дверным проемам.
19. Привязка оконных и дверных проемов к оконным и дверным проемам.

Условные обозначения:

- Граница земельного участка
- Граница зоны с особыми условиями использования территории
- Граница зоны с особыми условиями использования территории
- Граница зоны с особыми условиями использования территории

Фрагмент плана +61.70 на отм. 0.000

Изм.	Кол. уч.	Лист	№ док.	Подпись	Дата
Разработал					
Проверил					
Н. контр.					
ГИП					

Фрагмент плана +61.70 на отм. 0.000

Стадия: Р | Лист: 1 | Листов: 1

Экспликация помещений

Ведомость отделки помещений

Ведомость перемычек

Ведомость элементов заполнения проемов

Ведомость ограждений

Ведомость дверей

Ведомость окон

Ведомость витражей

Ведомость перегородок

Ведомость полов

Ведомость потолков

Ведомость стен

Условные обозначения

Экспликация помещений

Номер помещения	Наименование	Площадь, м²
19-1	Жилая комната	10.3
19-2	Жилая комната	40.3
19-3	Жилая комната	44.5
19-4	Жилая комната	52.0
19-5	Жилая комната	63.3
19-6	Жилая комната	41.6
19-7	Жилая комната	58.4
19-8	Жилая комната	93.9
19-9	Жилая комната	54.1

Ведомость отделки помещений

Номер помещения	Наименование	Потолок	Стены	Пол	Плинтус
19-1	Жилая комната	Потолок 1	Стены 1	Пол 1	Плинтус 1
19-2	Жилая комната	Потолок 1	Стены 1	Пол 1	Плинтус 1
19-3	Жилая комната	Потолок 1	Стены 1	Пол 1	Плинтус 1
19-4	Жилая комната	Потолок 1	Стены 1	Пол 1	Плинтус 1
19-5	Жилая комната	Потолок 1	Стены 1	Пол 1	Плинтус 1
19-6	Жилая комната	Потолок 1	Стены 1	Пол 1	Плинтус 1
19-7	Жилая комната	Потолок 1	Стены 1	Пол 1	Плинтус 1
19-8	Жилая комната	Потолок 1	Стены 1	Пол 1	Плинтус 1
19-9	Жилая комната	Потолок 1	Стены 1	Пол 1	Плинтус 1

Ведомость перемычек

Марка	Эскиз	Кол.	Примечание
1	2×ГОСТ 8240-97 - 20Б1	1	
2	2×ГОСТ 8240-97 - 20Б1	1	

Ведомость элементов заполнения проемов

Марка	Наименование	Кол.	Примечание
ОК-1	Окно ПВХ 1500×1500	1	
ОК-2	Окно ПВХ 1200×1500	2	
ОК-3	Окно ПВХ 1800×1500	1	
ОК-4	Окно ПВХ 1500×1500	1	
ОК-5	Окно ПВХ 1200×1500	1	

Ведомость ограждений

Марка	Наименование	Кол.	Примечание
Огр-1	Ограждение кровли	1	

Ведомость дверей

Марка	Наименование	Кол.	Примечание
Д-1	Дверь 900×2100	1	
Д-2	Дверь 800×2100	2	
Д-3	Дверь 700×2100	1	

Ведомость окон

Марка	Наименование	Кол.	Примечание
ОК-1	Окно ПВХ 1500×1500	1	
ОК-2	Окно ПВХ 1200×1500	2	
ОК-3	Окно ПВХ 1800×1500	1	
ОК-4	Окно ПВХ 1500×1500	1	
ОК-5	Окно ПВХ 1200×1500	1	

Ведомость витражей

Марка	Наименование	Кол.	Примечание
В-1	Витраж 2400×3000	1	

Ведомость перегородок

Марка	Наименование	Кол.	Примечание
П-1	Перегородка 100 мм	1	
П-2	Перегородка 120 мм	1	

Ведомость полов

Марка	Наименование	Кол.	Примечание
Пол 1	Ламинат 8 мм	1	

Ведомость потолков

Марка	Наименование	Кол.	Примечание
Потолок 1	Подвесной потолок	1	

Ведомость стен

Марка	Наименование	Кол.	Примечание
Стены 1	Окраска	1	

Условные обозначения

	Граница помещения
	Дверь
	Окно
	Перегородка
	Ограждение
	Направление движения
	Пожарный извещатель
	Пожарный кран
	Огнетушитель
	Аварийное освещение
	Эвакуационный выход
	Направление эвакуации
	Пожарная сигнализация
	Система оповещения
	Видеонаблюдение
	Контроль доступа
	Домофон
	Вызов помощи
	Точка доступа Wi-Fi
	Розетка
	Выключатель
	Светильник
	Люстра
	Бра
	Точечный светильник
	Светодиодная лента
	Аварийный светильник
	Указатель выхода
	Указатель направления
	Пожарный щит
	Ящик с песком
	Пожарный гидрант
	Пожарный водоем
	Пожарный резервуар
	Пожарный насос
	Пожарный рукав
	Пожарный ствол
	Пожарный пост
	Пожарный автомобиль
	Пожарный катер
	Пожарный вертолет
	Пожарный самолет
	Пожарный робот
	Пожарный дрон
	Пожарный спутник
	Пожарный космический аппарат
	Пожарный космический корабль
	Пожарный космический челнок
	Пожарный космический модуль
	Пожарный космический отсек
	Пожарный космический люк
	Пожарный космический шлюз
	Пожарный космический скафандр
	Пожарный космический шлем
	Пожарный космический перчатка
	Пожарный космический ботинок
	Пожарный космический костюм
	Пожарный космический рюкзак
	Пожарный космический ранец
	Пожарный космический баллон
	Пожарный космический клапан
	Пожарный космический шланг
	Пожарный космический ствол
	Пожарный космический насос
	Пожарный космический резервуар
	Пожарный космический водоем
	Пожарный космический гидрант
	Пожарный космический щит
	Пожарный космический ящик с песком
	Пожарный космический огнетушитель
	Пожарный космический извещатель
	Пожарный космический кран
	Пожарный космический пост
	Пожарный космический автомобиль
	Пожарный космический катер
	Пожарный космический вертолет
	Пожарный космический самолет
	Пожарный космический робот
	Пожарный космический дрон
	Пожарный космический

Հ.Հ.Ա.Ե.Ա	
Ե. ՅՈՒՅՑԱՅԻՆ ՀԱՏՎԱԾ	Ե. ՅՈՒՅՑԱՅԻՆ ՀԱՏՎԱԾ
ՅՄՈՒՑՄԱՆ ՀԱՄԱՐ ՀԱՍԱՐԱԿԱԿԱՆ ՇԵՆՔԵՐ	Ա. ՅՄՈՒՑՄԱՆ ՀԱՄԱՐ ՀԱՍԱՐԱԿԱԿԱՆ ՇԵՆՔԵՐ
ՅՄՈՒՑՄԱՆ ՀԱՄԱՐ ՀԱՍԱՐԱԿԱԿԱՆ ՇԵՆՔԵՐ	Բ. ՅՈՒՅՑԱՅԻՆ ՀԱՏՎԱԾ
ՀՐԴԵՀԱՅԻՆ ՀԱՄԱԿԱՐԳԵՐ	Գ. ՀՐԴԵՀԱՅԻՆ ՀԱՄԱԿԱՐԳԵՐ
ՀՐԴԵՀԱՅԻՆ ՀԱՄԱԿԱՐԳԵՐ	Դ. ՀՐԴԵՀԱՅԻՆ ՀԱՄԱԿԱՐԳԵՐ
ՀՐԴԵՀԱՅԻՆ ՀԱՄԱԿԱՐԳԵՐ	Ե. ՀՐԴԵՀԱՅԻՆ ՀԱՄԱԿԱՐԳԵՐ
ՀՐԴԵՀԱՅԻՆ ՀԱՄԱԿԱՐԳԵՐ	Զ. ՀՐԴԵՀԱՅԻՆ ՀԱՄԱԿԱՐԳԵՐ
ՀՐԴԵՀԱՅԻՆ ՀԱՄԱԿԱՐԳԵՐ	Է. ՀՐԴԵՀԱՅԻՆ ՀԱՄԱԿԱՐԳԵՐ
ՀՐԴԵՀԱՅԻՆ ՀԱՄԱԿԱՐԳԵՐ	Ը. ՀՐԴԵՀԱՅԻՆ ՀԱՄԱԿԱՐԳԵՐ
ՀՐԴԵՀԱՅԻՆ ՀԱՄԱԿԱՐԳԵՐ	Թ. ՀՐԴԵՀԱՅԻՆ ՀԱՄԱԿԱՐԳԵՐ
ՀՐԴԵՀԱՅԻՆ ՀԱՄԱԿԱՐԳԵՐ	Ժ. ՀՐԴԵՀԱՅԻՆ ՀԱՄԱԿԱՐԳԵՐ
ՀՐԴԵՀԱՅԻՆ ՀԱՄԱԿԱՐԳԵՐ	ԺԱ. ՀՐԴԵՀԱՅԻՆ ՀԱՄԱԿԱՐԳԵՐ
ՀՐԴԵՀԱՅԻՆ ՀԱՄԱԿԱՐԳԵՐ	ԺԲ. ՀՐԴԵՀԱՅԻՆ ՀԱՄԱԿԱՐԳԵՐ
ՀՐԴԵՀԱՅԻՆ ՀԱՄԱԿԱՐԳԵՐ	ԺԳ. ՀՐԴԵՀԱՅԻՆ ՀԱՄԱԿԱՐԳԵՐ
ՀՐԴԵՀԱՅԻՆ ՀԱՄԱԿԱՐԳԵՐ	ԺԴ. ՀՐԴԵՀԱՅԻՆ ՀԱՄԱԿԱՐԳԵՐ
ՀՐԴԵՀԱՅԻՆ ՀԱՄԱԿԱՐԳԵՐ	ԺԵ. ՀՐԴԵՀԱՅԻՆ ՀԱՄԱԿԱՐԳԵՐ
ՀՐԴԵՀԱՅԻՆ ՀԱՄԱԿԱՐԳԵՐ	ԺԶ. ՀՐԴԵՀԱՅԻՆ ՀԱՄԱԿԱՐԳԵՐ
ՀՐԴԵՀԱՅԻՆ ՀԱՄԱԿԱՐԳԵՐ	ԺԷ. ՀՐԴԵՀԱՅԻՆ ՀԱՄԱԿԱՐԳԵՐ
ՀՐԴԵՀԱՅԻՆ ՀԱՄԱԿԱՐԳԵՐ	ԺԸ. ՀՐԴԵՀԱՅԻՆ ՀԱՄԱԿԱՐԳԵՐ
ՀՐԴԵՀԱՅԻՆ ՀԱՄԱԿԱՐԳԵՐ	ԺԹ. ՀՐԴԵՀԱՅԻՆ ՀԱՄԱԿԱՐԳԵՐ
ՀՐԴԵՀԱՅԻՆ ՀԱՄԱԿԱՐԳԵՐ	Ի. ՀՐԴԵՀԱՅԻՆ ՀԱՄԱԿԱՐԳԵՐ

ՀՐԴԵՀԱՅԻՆ ՀԱՄԱԿԱՐԳԵՐ	

Планировка +68.50 Отм. 2 этаж

Изм.	Кол.	Лист	№ док.	Подп.	Дата
Разраб.	Иванов				
Пров.	Петрова				
Н. контр.	Сидоров				
ГИП	Кузнецов				

Жилой комплекс «Речной» — 3 этап. Корпус 2, секция 1

Стадия: Р | Лист 25 | Листов 1

Планировка +68.50 Отм. 2 этаж

Масштаб 1:100

Экспликация помещений

№	Наименование	Площадь, м²
21-1	Комната	44.0
21-2	Комната	40.3
21-3	Комната	44.5
21-4	Комната	52.0
21-5	Комната	63.3
21-6	Комната	58.4
21-7	Комната	54.1
21-8	Комната	93.8
21-9	Комната	102.5

Ведомость ссылочных и прилагаемых документов

Обозначение	Наименование	Примечание
А-1	Общие данные	
А-2	План 1 этажа	
А-3	План 2 этажа	
А-4	Разрезы 1-1, 2-2	
А-5	Фасады	
ВК-1	Водоснабжение и канализация	
ЭМ-1	Электрооборудование	
ОВ-1	Отопление и вентиляция	

Условные обозначения

	Граница квартиры
	Несущая стена
	Перегородка
	Окно
	Дверь
	Пожарный кран
	Огнетушитель
	Пожарная сигнализация
	Дымовой пожарный извещатель
	Ручной пожарный извещатель
	Оповещатель звуковой
	Оповещатель световой
	Эвакуационный выход
	Направление эвакуации

Примечания

1. Все размеры даны в миллиметрах, если не указано иное.
2. Отметки даны относительно уровня чистого пола 2 этажа.
3. Двери в квартиры — противопожарные EI 30, с уплотнением в притворе.
4. Перегородки санузлов — из керамического кирпича толщиной 120 мм.
5. Перегородки между комнатами — из гипсовых пазогребневых плит толщиной 80 мм.
6. Высота помещений — 2,800 мм.
7. Окна — ПВХ, с двухкамерным стеклопакетом, цвет белый.
8. Подоконные доски — ПВХ, ширина 200 мм.
9. Вентиляционные каналы — из керамического кирпича, сечение 140×270 мм.
10. Все работы выполнять в соответствии с СП 70.13330.2012.

Экспликация полов

№	Наименование	Площадь, м²
21-1	Комната	44.0
21-2	Комната	40.3
21-3	Комната	44.5
21-4	Комната	52.0
21-5	Комната	63.3
21-6	Комната	58.4
21-7	Комната	54.1
21-8	Комната	93.8
21-9	Комната	102.5

Спецификация элементов

Поз.	Наименование	Кол.	Примечание
1	Плита перекрытия ПК 60.15	12	
2	Плита перекрытия ПК 63.12	8	
3	Перемычка 2ПБ 13-3	24	
4	Перемычка 3ПБ 25-3	6	
5	Лестничный марш 2ЛМ 28.11	2	
6	Площадка лестничная 2ПЛ 28.15	2	
7	Блок оконный ОК-1	18	
8	Блок балконный БД-1	6	
9	Блок дверной ДВ-1	12	
10	Блок дверной ДВ-2	4	
11	Ограждение балкона	6	
12	Поручень металлический	2	
13	Решетка вентиляционная	24	
14	Козырек над входом	1	
15	Почтовый ящик	48	
16	Номерной знак	48	
17	Урна	2	
18	Скамья	4	
19	Информационный стенд	1	
20	Пандус	1	
21	Ступени	1	
22	Перила	1	
23	Водосточная труба	4	
24	Отмостка	1	
25	Приямок	2	
26	Решетка приямка	2	
27	Люк смотровой	1	
28	Крышка люка	1	
29	Ограждение кровли	1	
30	Парапет	1	
31	Вентиляционная шахта	2	
32	Дефлектор	2	
33	Молниеприемник	1	
34	Заземление	1	
35	Грозозащита	1	
36	Антенна	1	
37	Кабельный ввод	1	
38	Щит электрический	1	
39	Счетчик электроэнергии	1	
40	Автоматический выключатель	1	
41	Розетка	1	
42	Выключатель	1	
43	Светильник	1	
44	Датчик движения	1	
45	Звонок	1	
46	Домофон	1	
47	Видеокамера	1	
48	Кнопка вызова	1	
49	Табличка адресная	1	
50	Указатель эвакуационный	1	
51	Аварийное освещение	1	
52	Блок питания	1	
53	Шкаф слаботочный	1	
54	Коммутатор	1	
55	Маршрутизатор	1	
56	Точка доступа	1	
57	Кабель-канал	1	
58	Труба гофрированная	1	
59	Коробка распределительная	1	
60	Заглушка	1	
61	Переходник	1	
62	Муфта	1	
63	Хомут	1	
64	Дюбель	1	
65	Саморез	1	
66	Болт	1	
67	Гайка	1	
68	Шайба	1	
69	Анкер	1	
70	Клей монтажный	1	
71	Герметик	1	
72	Пена монтажная	1	
73	Грунтовка	1	
74	Краска	1	
75	Шпаклевка	1	
76	Штукатурка	1	
77	Плитка керамическая	1	
78	Затирка	1	
79	Ламинат	1	
80	Линолеум	1	
81	Плинтус	1	
82	Порог	1	
83	Подоконник	1	
84	Откос	1	
85	Наличник	1	
86	Доска	1	
87	Брус	1	
88	Фанера	1	
89	ОСБ	1	
90	Гипсокартон	1	
91	Звукоизоляция	1	
92	Теплоизоляция	1	
93	Пароизоляция	1	
94	Гидроизоляция	1	
95	Рубероид	1	
96	Мастика	1	
97	Праймер	1	
98	Стяжка	1	
99	Бетон	1	
100	Арматура	1	
101	Сетка	1	
102	Щебень	1	
103	Песок	1	
104	Цемент	1	
105	Вода	1	
106	Электрод	1	
107	Проволока	1	
108	Газ	1	
109	Кислород	1	
110	Ацетилен	1	
111	Баллон	1	
112	Горелка	1	
113	Шланг	1	
114	Редуктор	1	
115	Манометр	1	
116	Вентиль	1	
117	Кран	1	
118	Задвижка	1	
119	Обратный клапан	1	
120	Фильтр	1	
121	Насос	1	
122	Электродвигатель	1	
123	Муфта упругая	1	
124	Рама	1	
125	Виброизолятор	1	
126	Манометр	1	
127	Термометр	1	
128	Датчик давления	1	
129	Датчик температуры	1	
130	Щит управления	1	
131	Частотный преобразователь	1	
132	Кабель силовой	1	
133	Кабель контрольный	1	
134	Провод	1	
135	Автомат защиты	1	
136	Реле	1	
137	Контактор	1	
138	Кнопка	1	
139	Сигнальная лампа	1	
140	Амперметр	1	
141	Вольтметр	1	
142	Трансформатор	1	
143	Предохранитель	1	
144	Клеммник	1	
145	Маркировка	1	
146	Паспорт	1	
147	Инструкция	1	
148	Акт	1	
149	Журнал	1	
150	Схема	1	
151	Чертеж	1	
152	Альбом	1	
153	Каталог	1	
154	Прайс-лист	1	
155	Договор	1	
156	Счет	1	
157	Накладная	1	
158	Доверенность	1	
159	Расписка	1	
160	Квитанция	1	
161	Чек	1	
162	Ведомость	1	
163	Смета	1	
164	Калькуляция	1	
165	Отчет	1	
166	Протокол	1	
167	Заключение	1	
168	Справка	1	
169	Акт приемки	1	
170	Акт скрытых работ	1	
171	Акт испытаний	1	
172	Акт промывки	1	
173	Акт опрессовки	1	
174	Акт гидравлического испытания	1	
175	Акт пневматического испытания	1	
176	Акт электрических измерений	1	
177	Акт заземления	1	
178	Акт освидетельствования	1	
179	Акт ввода в эксплуатацию	1	
180	Акт рекламации	1	
181	Акт списания	1	
182	Акт инвентаризации	1	
183	Акт сверки	1	
184	Акт приема-передачи	1	
185	Акт выполненных работ	1	
186	Акт оказанных услуг	1	
187	Акт сдачи-приемки	1	
188	Акт о браке	1	
189	Акт о недостатках	1	
190	Акт о дефектах	1	
191	Акт о повреждениях	1	
192	Акт о пожаре	1	
193	Акт о затоплении	1	
194	Акт о протечке	1	
195	Акт о замене	1	
196	Акт о ремонте	1	
197	Акт о техническом обслуживании	1	
198	Акт о проверке	1	
199	Акт о контрольном осмотре	1	
200	Акт о приемке	1	

Примечания

1. Все размеры даны в миллиметрах, если не указано иное.
2. Отметки даны относительно уровня чистого пола 2 этажа.
3. Двери в квартиры — противопожарные EI 30, с уплотнением в притворе.
4. Перегородки санузлов — из керамического кирпича толщиной 120 мм.
5. Перегородки между комнатами — из гипсовых пазогребневых плит толщиной 80 мм.
6. Высота помещений — 2,800 мм.
7. Окна — ПВХ, с двухкамерным стеклопакетом, цвет белый.
8. Подоконные доски — ПВХ, ширина 200 мм.
9. Вентиляционные каналы — из керамического кирпича, сечение 140×270 мм.
10. Все работы выполнять в соответствии с СП 70.13330.2012.

Экспликация помещений

№	Наименование	Площадь, м²
21-1	Комната	44.0
21-2	Комната	40.3
21-3	Комната	44.5
21-4	Комната	52.0
21-5	Комната	63.3
21-6	Комната	58.4
21-7	Комната	54.1
21-8	Комната	93.8
21-9	Комната	102.5

Ведомость ссылочных и прилагаемых документов

Обозначение	Наименование	Примечание
А-1	Общие данные	
А-2	План 1 этажа	
А-3	План 2 этажа	
А-4	Разрезы 1-1, 2-2	
А-5	Фасады	
ВК-1	Водоснабжение и канализация	
ЭМ-1	Электрооборудование	
ОВ-1	Отопление и вентиляция	

Условные обозначения

	Граница квартиры
	Несущая стена
	Перегородка
	Окно
	Дверь
	Пожарный кран
	Огнетушитель
	Пожарная сигнализация
	Дымовой пожарный извещатель
	Ручной пожарный извещатель
	Оповещатель звуковой
	Оповещатель световой
	Эвакуационный выход
	Направление эвакуации

Спецификация элементов

Поз.	Наименование	Кол.	Примечание
1	Плита перекрытия ПК 60.15	12	
2	Плита перекрытия ПК 63.12	8	
3	Перемычка 2ПБ 13-3	24	
4	Перемычка 3ПБ 25-3	6	
5	Лестничный марш 2ЛМ 28.11	2	
6	Площадка лестничная 2ПЛ 28.15	2	
7	Блок оконный ОК-1	18	
8	Блок балконный БД-1	6	
9	Блок дверной ДВ-1	12	
10	Блок дверной ДВ-2	4	
11	Ограждение балкона	6	
12	Поручень металлический	2	
13	Решетка вентиляционная	24	
14	Козырек над входом	1	
15	Почтовый ящик	48	
16	Номерной знак	48	
17	Урна	2	
18	Скамья	4	
19	Информационный стенд	1	
20	Пандус	1	
21	Ступени	1	
22	Перила	1	
23	Водосточная труба	4	
24	Отмостка	1	
25	Приямок	2	
26	Решетка приямка	2	
27	Люк смотровой	1	
28	Крышка люка	1	
29	Ограждение кровли	1	
30	Парапет	1	
31	Вентиляционная шахта	2	
32	Дефлектор	2	
33	Молниеприемник	1	
34	Заземление	1	
35	Грозозащита	1	
36	Антенна	1	
37	Кабельный ввод	1	
38	Щит электрический	1	
39	Счетчик электроэнергии	1	
40	Автоматический выключатель	1	
41	Розетка	1	
42	Выключатель	1	
43	Светильник	1	
44	Датчик движения	1	
45	Звонок	1	
46	Домофон	1	
47	Видеокамера	1	
48	Кнопка вызова	1	
49	Табличка адресная	1	
50	Указатель эвакуационный	1	
51	Аварийное освещение	1	
52	Блок питания	1	
53	Шкаф слаботочный	1	
54	Коммутатор	1	
55	Маршрутизатор	1	
56	Точка доступа	1	
57	Кабель-канал	1	
58	Труба гофрированная	1	
59	Коробка распределительная	1	
60	Заглушка	1	
61	Переходник	1	
62	Муфта	1	
63	Хомут	1	
64	Дюбель	1	
65	Саморез	1	
66	Болт	1	
67	Гайка	1	
68	Шайба	1	
69	Анкер	1	
70	Клей монтажный	1	
71	Герметик	1	
72	Пена монтажная	1	
73	Грунтовка	1	
74	Краска	1	
75	Шпаклевка	1	
76	Штукатурка	1	
77	Плитка керамическая	1	
78	Затирка	1	
79	Ламинат	1	
80	Линолеум	1	
81	Плинтус	1	
82	Порог	1	
83	Подоконник	1	
84	Откос	1	
85	Наличник	1	
86	Доска	1	
87	Брус	1	
88	Фанера	1	
89	ОСБ	1	
90	Гипсокартон	1	
91	Звукоизоляция	1	
92	Теплоизоляция	1	
93	Пароизоляция	1	
94	Гидроизоляция	1	
95	Рубероид	1	
96	Мастика	1	
97	Праймер	1	
98	Стяжка	1	
99	Бетон	1	
100	Арматура	1	
101	Сетка	1	
102	Щебень	1	
103	Песок	1	
104	Цемент	1	
105	Вода	1	
106	Электрод	1	
107	Проволока	1	
108	Газ	1	
109	Кислород	1	
110	Ацетилен	1	
111	Баллон	1	
112	Горелка	1	
113	Шланг	1	
114	Редуктор	1	
115	Манометр	1	
116	Вентиль	1	
117	Кран	1	
118	Задвижка	1	
119	Обратный клапан	1	
120	Фильтр	1	
121	Насос	1	
122	Электродвигатель	1	
123	Муфта упругая	1	
124	Рама	1	
125	Виброизолятор	1	
126	Манометр	1	
127	Термометр	1	
128	Датчик давления	1	
129	Датчик температуры	1	
130	Щит управления	1	
131	Частотный преобразователь	1	
132	Кабель силовой	1	
133	Кабель контрольный	1	
134	Провод	1	
135	Автомат защиты	1	
136	Реле	1	
137	Контактор	1	
138	Кнопка	1	
139	Сигнальная лампа	1	
140	Амперметр	1	
141	Вольтметр	1	
142	Трансформатор	1	
143	Предохранитель	1	
144	Клеммник	1	
145	Маркировка	1	
146	Паспорт	1	
147	Инструкция	1	
148	Акт	1	
149	Журнал	1	
150	Схема	1	
151	Чертеж	1	
152	Альбом	1	
153	Каталог	1	
154	Прайс-лист	1	
155	Договор	1	
156	Счет	1	
157	Накладная	1	
158	Доверенность	1	
159	Расписка	1	
160	Квитанция	1	
161	Чек	1	
162	Ведомость	1	
163	Смета	1	
164	Калькуляция	1	
165	Отчет	1	
166	Протокол	1	
167	Заключение	1	
168	Справка	1	
169	Акт приемки	1	
170	Акт скрытых работ	1	
171	Акт испытаний	1	
172	Акт промывки	1	
173	Акт опрессовки	1	
174	Акт гидравлического испытания	1	
175	Акт пневматического испытания	1	
176	Акт электрических измерений	1	
177	Акт заземления	1	
178	Акт освидетельствования	1	
179	Акт ввода в эксплуатацию	1	
180	Акт рекламации	1	
181	Акт списания	1	
182	Акт инвентаризации	1	
183	Акт сверки	1	
184	Акт приема-передачи	1	
185	Акт выполненных работ	1	
186	Акт оказанных услуг	1	
187	Акт сдачи-приемки	1	
188	Акт о браке	1	
189	Акт о недостатках	1	
190	Акт о дефектах	1	
191	Акт о повреждениях	1	
192	Акт о пожаре	1	
193	Акт о затоплении	1	
194	Акт о протечке	1	
195	Акт о замене	1	
196	Акт о ремонте	1	
197	Акт о техническом обслуживании	1	
198	Акт о проверке	1	
199	Акт о контрольном осмотре	1	
200	Акт о приемке	1	

Фасад 1-17 +71.90 Блок Б

№	Обозначение	Наименование	Примечание
		Документация по планировке территории	
		Проект планировки территории для размещения объекта: «Многоквартирный жилой дом №25 этапы №1 Блок Б»	
		Чертеж красных линий	
		Графическая часть	
		Фасад 1-17 +71.90 Блок Б	
		Фасад 17-1 +71.90 Блок Б	
		Фасад А-Г +71.90 Блок Б	
		Фасад Г-А +71.90 Блок Б	
		Фасад 1-17 -17.9 до -35.1 Блок Б	
		Фасад 17-1 -35.1 до -17.9 Блок Б	

Изм.	Кол.уч.	Лист	№ док.	Подпись	Дата
Разработал					
Проверил					
Н. контр.					
ГИП					

Стадия: Р

Лист: 1

Листов: 1

Фасад 1-17 +71.90 Блок Б

ООО «Проектная компания «Стройград»

Копировал

Формат А3

Инв. № подл. | Подпись и дата | Взам. инв. №

Инв. № дубл. | Подпись и дата

ПЛАН ЭТАЖА

Инв. № подл.	Подп. и дата
Взам. инв. №	
Инв. № дубл.	
Подп. и дата	
Инв. № подл.	Подп. и дата

Изм. Кол. Лист № док. Подп. Дата

Разработал
Проверил
Н. контр.
Утвердил

Стадия | Лист | Листов
Р | 1 | 1

Общество с ограниченной ответственностью «Архитектурное бюро «Проект»
г. Москва, ул. Ленинская, д. 25, стр. 1

Схема расположения элементов благоустройства М 1:200

Примечания:
1. Все размеры даны в мм, если не указано иное.
2. Отметки даны в метрах.
3. Уклоны см. на плане.
4. Бетонное покрытие с насечкой.
5. Ширина ступеней 300 мм.
6. Высота ступеней 150 мм.
7. Ограждение см. АР.

Экспликация элементов благоустройства

Поз.	Наименование	Кол.
1	Скамья парковая	4 шт.
2	Урна металлическая	2 шт.
3	Велопарковка	1 шт.
4	Информационный стенд	1 шт.
5	Бетонное покрытие с насечкой	120 м²
6	Ограждение металлическое	45 м.п.
7	Пандус	1 шт.

Ведомость элементов благоустройства

Обозначение	Наименование	Примечание
ГОСТ 19917-2014	Скамья парковая	
ГОСТ 19917-2014	Урна металлическая	
ГОСТ 19917-2014	Велопарковка	
ГОСТ 19917-2014	Информационный стенд	
ГОСТ 19917-2014	Ограждение металлическое	
ГОСТ 19917-2014	Пандус	

Ведомость ссылочных и прилагаемых документов

Обозначение	Наименование	Примечание
ГОСТ 19917-2014	Элементы благоустройства территорий	

ჭრილი 2-2

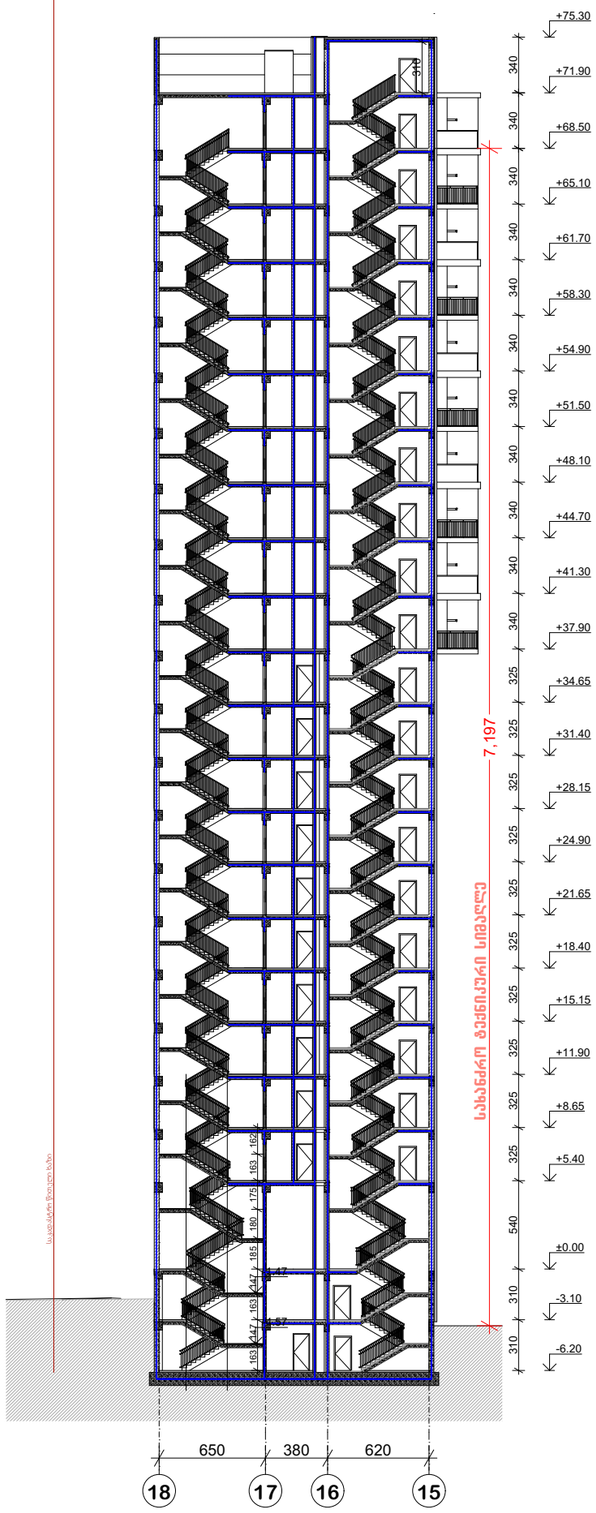

ჭრილი 1-1

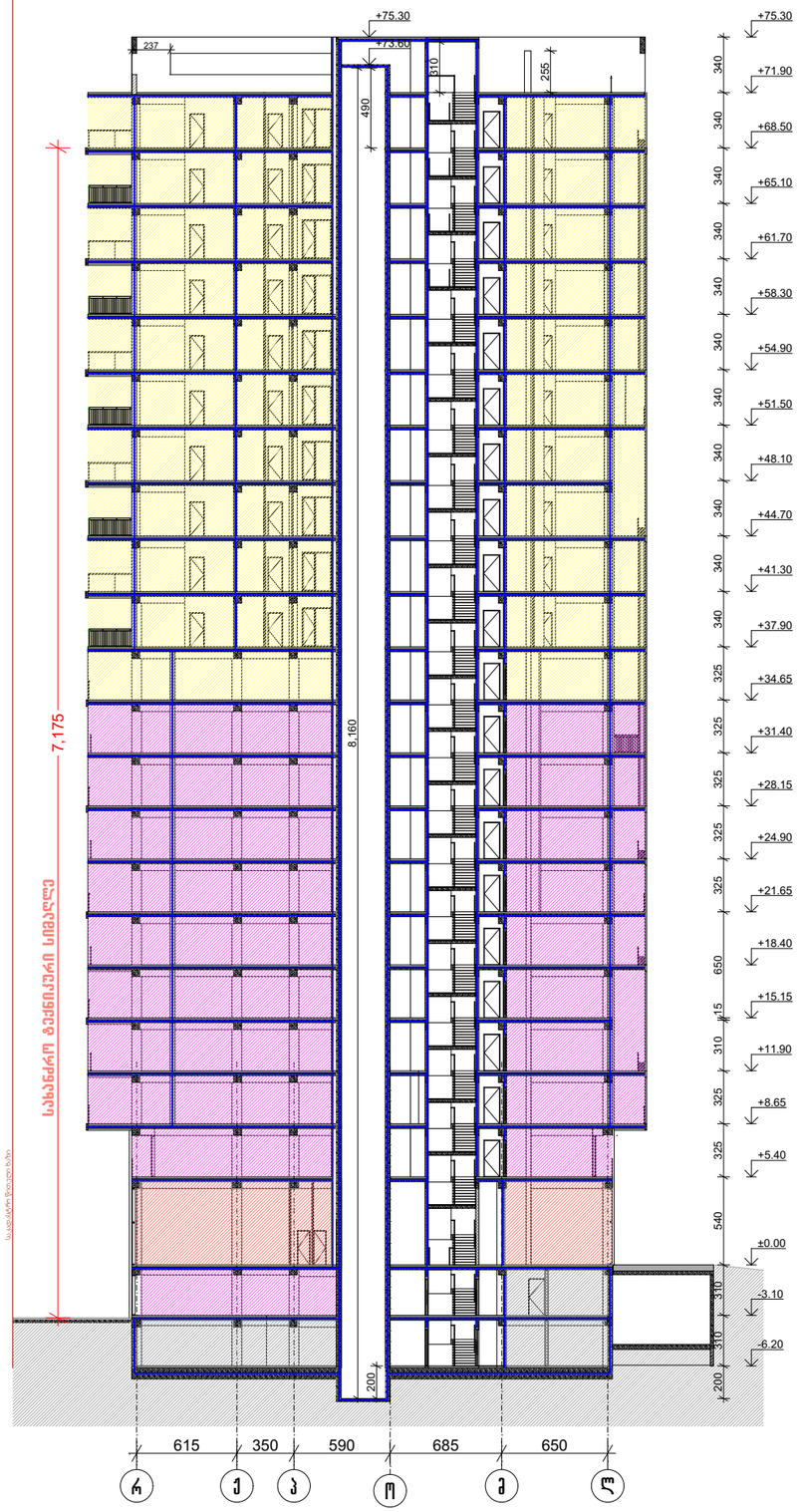

პრ. №	ნახ. №	A-3

ᲐᲘᲠᲝᲑᲘᲗᲘ ᲐᲚᲜᲘᲨᲕᲜᲔᲑᲘ

ᲨᲔᲜᲘᲨᲕᲜᲐ

ᲨᲡᲗ "ᲐᲫᲡᲘᲡ ᲒᲠᲣᲞᲘ"
ს/კ 404954117
ᲡᲐᲑᲣᲠᲗᲐᲚᲝᲡ ქ.40 ᲙᲝᲠᲞ. N2 ᲑᲘᲜᲐ 21

ᲞᲠᲝᲔᲥᲢᲘᲡ ᲓᲐᲡᲐᲮᲔᲚᲔᲑᲐ
ᲛᲠᲐᲕᲐᲚᲤᲣᲜᲥᲪᲘᲣᲠᲘ ᲙᲝᲛᲞᲚᲔᲥᲡᲘ ᲑᲝᲚᲜᲘᲡᲘᲡ ᲠᲐᲘᲝᲜᲨᲘ Ქ. №25 ᲑᲚᲝᲙᲘ №1

ᲜᲐᲮᲐᲖᲘᲡ ᲓᲐᲡᲐᲮᲔᲚᲔᲑᲐ
ჭრილები

ᲐᲫᲡᲘᲡᲘ

ᲡᲐᲐᲠ. ᲮᲔᲚᲛᲫᲦᲕ	ნ. ᲛᲝᲡᲣᲚᲘᲨᲕᲘᲚᲘ
ᲞᲠᲝᲔᲥᲢᲘᲡ ᲐᲕᲢᲝᲠᲘ	გ. ᲐᲡᲑᲐᲮᲘᲨᲕᲘᲚᲘ
ᲞᲠᲝᲔᲥᲢᲘᲡ ᲐᲕᲢᲝᲠᲘ	
ᲛᲗ. ᲙᲝᲜᲡᲣᲚᲢᲐᲜᲢᲘ	ა. ᲒᲔᲠᲝᲨᲕᲘᲚᲘ
ᲙᲝᲜᲡᲣᲚᲢᲐᲜᲢᲘ	ი. ᲒᲔᲠᲫᲔᲜᲘᲨᲕᲘᲚᲘ

I этаж план -6.20 благоустройства

Инв. №	Взам. инв. №
	А-3

Условные обозначения
Граница земельного участка
Граница зоны действия публичного сервитута
Граница зоны с особыми условиями использования территории
Здание №1
Здание №2
Здание №3
Здание №4
Здание №5
Здание №6
Здание №7
Здание №8
Здание №9
Здание №10
Здание №11
Здание №12
Здание №13
Здание №14
Здание №15
Здание №16
Здание №17
Здание №18
Здание №19
Здание №20
Здание №21
Здание №22
Здание №23
Здание №24
Здание №25
Здание №26
Здание №27
Здание №28
Здание №29
Здание №30
Здание №31
Здание №32
Здание №33
Здание №34
Здание №35
Здание №36
Здание №37
Здание №38
Здание №39
Здание №40
Здание №41
Здание №42
Здание №43
Здание №44
Здание №45
Здание №46
Здание №47
Здание №48
Здание №49
Здание №50
Здание №51
Здание №52
Здание №53
Здание №54
Здание №55
Здание №56
Здание №57
Здание №58
Здание №59
Здание №60
Здание №61
Здание №62
Здание №63
Здание №64
Здание №65
Здание №66
Здание №67
Здание №68
Здание №69
Здание №70
Здание №71
Здание №72
Здание №73
Здание №74
Здание №75
Здание №76
Здание №77
Здание №78
Здание №79
Здание №80
Здание №81
Здание №82
Здание №83
Здание №84
Здание №85
Здание №86
Здание №87
Здание №88
Здание №89
Здание №90
Здание №91
Здание №92
Здание №93
Здание №94
Здание №95
Здание №96
Здание №97
Здание №98
Здание №99
Здание №100
Здание №101
Здание №102
Здание №103
Здание №104
Здание №105
Здание №106
Здание №107
Здание №108
Здание №109
Здание №110
Здание №111
Здание №112
Здание №113
Здание №114
Здание №115
Здание №116
Здание №117
Здание №118
Здание №119
Здание №120
Здание №121
Здание №122
Здание №123
Здание №124
Здание №125
Здание №126
Здание №127
Здание №128
Здание №129
Здание №130
Здание №131
Здание №132
Здание №133
Здание №134
Здание №135
Здание №136
Здание №137
Здание №138
Здание №139
Здание №140
Здание №141
Здание №142
Здание №143
Здание №144
Здание №145
Здание №146
Здание №147
Здание №148
Здание №149
Здание №150
Здание №151
Здание №152
Здание №153
Здание №154
Здание №155
Здание №156
Здание №157
Здание №158
Здание №159
Здание №160
Здание №161
Здание №162
Здание №163
Здание №164
Здание №165
Здание №166
Здание №167
Здание №168
Здание №169
Здание №170
Здание №171
Здание №172
Здание №173
Здание №174
Здание №175
Здание №176
Здание №177
Здание №178
Здание №179
Здание №180
Здание №181
Здание №182
Здание №183
Здание №184
Здание №185
Здание №186
Здание №187
Здание №188
Здание №189
Здание №190
Здание №191
Здание №192
Здание №193
Здание №194
Здание №195
Здание №196
Здание №197
Здание №198
Здание №199
Здание №200
Здание №201
Здание №202
Здание №203
Здание №204
Здание №205
Здание №206
Здание №207
Здание №208
Здание №209
Здание №210
Здание №211
Здание №212
Здание №213
Здание №214
Здание №215
Здание №216
Здание №217
Здание №218
Здание №219
Здание №220
Здание №221
Здание №222
Здание №223
Здание №224
Здание №225
Здание №226
Здание №227
Здание №228
Здание №229
Здание №230
Здание №231
Здание №232
Здание №233
Здание №234
Здание №235
Здание №236
Здание №237
Здание №238
Здание №239
Здание №240
Здание №241
Здание №242
Здание №243
Здание №244
Здание №245
Здание №246
Здание №247
Здание №248
Здание №249
Здание №250
Здание №251
Здание №252
Здание №253
Здание №254
Здание №255
Здание №256
Здание №257
Здание №258
Здание №259
Здание №260
Здание №261
Здание №262
Здание №263
Здание №264
Здание №265
Здание №266
Здание №267
Здание №268
Здание №269
Здание №270
Здание №271
Здание №272
Здание №273
Здание №274
Здание №275
Здание №276
Здание №277
Здание №278
Здание №279
Здание №280
Здание №281
Здание №282
Здание №283
Здание №284
Здание №285
Здание №286
Здание №287
Здание №288
Здание №289
Здание №290
Здание №291
Здание №292
Здание №293
Здание №294
Здание №295
Здание №296
Здание №297
Здание №298
Здание №299
Здание №300
Здание №301
Здание №302
Здание №303
Здание №304
Здание №305
Здание №306
Здание №307
Здание №308
Здание №309
Здание №310
Здание №311
Здание №312
Здание №313
Здание №314
Здание №315
Здание №316
Здание №317
Здание №318
Здание №319
Здание №320
Здание №321
Здание №322
Здание №323
Здание №324
Здание №325
Здание №326
Здание №327
Здание №328
Здание №329
Здание №330
Здание №331
Здание №332
Здание №333
Здание №334
Здание №335
Здание №336
Здание №337
Здание №338
Здание №339
Здание №340
Здание №341
Здание №342
Здание №343
Здание №344
Здание №345
Здание №346
Здание №347
Здание №348
Здание №349
Здание №350
Здание №351
Здание №352
Здание №353
Здание №354
Здание №355
Здание №356
Здание №357
Здание №358
Здание №359
Здание №360
Здание №361
Здание №362
Здание №363
Здание №364
Здание №365
Здание №366
Здание №367
Здание №368
Здание №369
Здание №370
Здание №371
Здание №372
Здание №373
Здание №374
Здание №375
Здание №376
Здание №377
Здание №378
Здание №379
Здание №380
Здание №381
Здание №382
Здание №383
Здание №384
Здание №385
Здание №386
Здание №387
Здание №388
Здание №389
Здание №390
Здание №391
Здание №392
Здание №393
Здание №394
Здание №395
Здание №396
Здание №397
Здание №398
Здание №399
Здание №400
Здание №401
Здание №402
Здание №403
Здание №404
Здание №405
Здание №406
Здание №407
Здание №408
Здание №409
Здание №410
Здание №411
Здание №412
Здание №413
Здание №414
Здание №415
Здание №416
Здание №417
Здание №418
Здание №419
Здание №420
Здание №421
Здание №422
Здание №423
Здание №424
Здание №425
Здание №426
Здание №427
Здание №428
Здание №429
Здание №430
Здание №431
Здание №432
Здание №433
Здание №434
Здание №435
Здание №436
Здание №437
Здание №438
Здание №439
Здание №440
Здание №441
Здание №442
Здание №443
Здание №444
Здание №445
Здание №446
Здание №447
Здание №448
Здание №449
Здание №450
Здание №451
Здание №452
Здание №453
Здание №454
Здание №455
Здание №456
Здание №457
Здание №458
Здание №459
Здание №460
Здание №461
Здание №462
Здание №463
Здание №464
Здание №465
Здание №466
Здание №467
Здание №468
Здание №469
Здание №470
Здание №471
Здание №472
Здание №473
Здание №474
Здание №475
Здание №476
Здание №477
Здание №478
Здание №479
Здание №480
Здание №481
Здание №482
Здание №483
Здание №484
Здание №485
Здание №486
Здание №487
Здание №488
Здание №489
Здание №490
Здание №491
Здание №492
Здание №493
Здание №494
Здание №495
Здание №496
Здание №497
Здание №498
Здание №499
Здание №500
Здание №501
Здание №502
Здание №503
Здание №504
Здание №505
Здание №506
Здание №507
Здание №508
Здание №509
Здание №510
Здание №511
Здание №512
Здание №513
Здание №514
Здание №515
Здание №516
Здание №517
Здание №518
Здание №519
Здание №520
Здание №521
Здание №522
Здание №523
Здание №524
Здание №525
Здание №526
Здание №527
Здание №528
Здание №529
Здание №530
Здание №531
Здание №532
Здание №533
Здание №534
Здание №535
Здание №536
Здание №537
Здание №538
Здание №539
Здание №540
Здание №541
Здание №542
Здание №543
Здание №544
Здание №545
Здание №546
Здание №547
Здание №548
Здание №549
Здание №550
Здание №551
Здание №552
Здание №553
Здание №554
Здание №555
Здание №556
Здание №557
Здание №558
Здание №559
Здание №560
Здание №561
Здание №562
Здание №563
Здание №564
Здание №565
Здание №566
Здание №567
Здание №568
Здание №569
Здание №570
Здание №571
Здание №572
Здание №573
Здание №574
Здание №575
Здание №576
Здание №577
Здание №578
Здание №579
Здание №580
Здание №581
Здание №582
Здание №583
Здание №584
Здание №585
Здание №586
Здание №587
Здание №588
Здание №589
Здание №590
Здание №591
Здание №592
Здание №593
Здание №594
Здание №595
Здание №596
Здание №597
Здание №598
Здание №599
Здание №600
Здание №601
Здание №602
Здание №603
Здание №604
Здание №605
Здание №606
Здание №607
Здание №608
Здание №609
Здание №610
Здание №611
Здание №612
Здание №613
Здание №614
Здание №615
Здание №616
Здание №617
Здание №618
Здание №619
Здание №620
Здание №621
Здание №622
Здание №623
Здание №624
Здание №625
Здание №626
Здание №627
Здание №628
Здание №629
Здание №630
Здание №631
Здание №632
Здание №633
Здание №634
Здание №635
Здание №636
Здание №637
Здание №638
Здание №639
Здание №640
Здание №641
Здание №642
Здание №643
Здание №644
Здание №645
Здание №646
Здание №647
Здание №648
Здание №649
Здание №650
Здание №651
Здание №652
Здание №653
Здание №654
Здание №655
Здание №656
Здание №657
Здание №658
Здание №659
Здание №660
Здание №661
Здание №662
Здание №663
Здание №664
Здание №665
Здание №666
Здание №667
Здание №668
Здание №669
Здание №670
Здание №671
Здание №672
Здание №673
Здание №674
Здание №675
Здание №676
Здание №677
Здание №678
Здание №679
Здание №680
Здание №681
Здание №682
Здание №683
Здание №684
Здание №685
Здание №686
Здание №687
Здание №688
Здание №689
Здание №690
Здание №691
Здание №692
Здание №693
Здание №694
Здание №695
Здание №696
Здание №697
Здание №698
Здание №699
Здание №700
Здание №701
Здание №702
Здание №703
Здание №704
Здание №705
Здание №706
Здание №707
Здание №708
Здание №709
Здание №710
Здание №711
Здание №712
Здание №713
Здание №714
Здание №715
Здание №716
Здание №717
Здание №718
Здание №719
Здание №720
Здание №721
Здание №722
Здание №723
Здание №724
Здание №725
Здание №726
Здание №727
Здание №728
Здание №729
Здание №730
Здание №731
Здание №732
Здание №733
Здание №734
Здание №735
Здание №736
Здание №737
Здание №738
Здание №739
Здание №740
Здание №741
Здание №742
Здание №743
Здание №744
Здание №745
Здание №746
Здание №747
Здание №748
Здание №749
Здание №750
Здание №751
Здание №752
Здание №753
Здание №754
Здание №755
Здание №756
Здание №757
Здание №758
Здание №759
Здание №760
Здание №761
Здание №762
Здание №763
Здание №764
Здание №765
Здание №766
Здание №767
Здание №768
Здание №769
Здание №770
Здание №771
Здание №772
Здание №773
Здание №774
Здание №775
Здание №776
Здание №777
Здание №778
Здание №779
Здание №780
Здание №781
Здание №782
Здание №783
Здание №784
Здание №785
Здание №786
Здание №787
Здание №788
Здание №789
Здание №790
Здание №791
Здание №792
Здание №793
Здание №794
Здание №795
Здание №796
Здание №797
Здание №798
Здание №799
Здание №800
Здание №801
Здание №802
Здание №803
Здание №804
Здание №805
Здание №806
Здание №807
Здание №808
Здание №809
Здание №810
Здание №811
Здание №812
Здание №813
Здание №814
Здание №815
Здание №816
Здание №817
Здание №818
Здание №819
Здание №820
Здание №821
Здание №822
Здание №823
Здание №824
Здание №825
Здание №826
Здание №827
Здание №828
Здание №829
Здание №830
Здание №831
Здание №832
Здание №833
Здание №834
Здание №835
Здание №836
Здание №837
Здание №838
Здание №839
Здание №840
Здание №841
Здание №842
Здание №843
Здание №844
Здание №845
Здание №846
Здание №847
Здание №848
Здание №849
Здание №850
Здание №851
Здание №852
Здание №853
Здание №854
Здание №855
Здание №856
Здание №857
Здание №858
Здание №859
Здание №860
Здание №861
Здание №862
Здание №863
Здание №864
Здание №865
Здание №866
Здание №867
Здание №868
Здание №869
Здание №870
Здание №871
Здание №872
Здание №873
Здание №874
Здание №875
Здание №876
Здание №877
Здание №878
Здание №879
Здание №880
Здание №881
Здание №882
Здание №883
Здание №884
Здание №885
Здание №886
Здание №887
Здание №888
Здание №889
Здание №890
Здание №891
Здание №892
Здание №893
Здание №894
Здание №895
Здание №896
Здание №897
Здание №898
Здание №899
Здание №900
Здание №901
Здание №902
Здание №903
Здание №904
Здание №905
Здание №906
Здание №907
Здание №908
Здание №909
Здание №910
Здание №911
Здание №912
Здание №913
Здание №914
Здание №915
Здание №916
Здание №917
Здание №918
Здание №919
Здание №920
Здание №921
Здание №922
Здание №923
Здание №924
Здание №925
Здание №926
Здание №927
Здание №928
Здание №929
Здание №930
Здание №931
Здание №932
Здание №933
Здание №934
Здание №935
Здание №936
Здание №937
Здание №938
Здание №939
Здание №940
Здание №941
Здание №942
Здание №943
Здание №944
Здание №945
Здание №946
Здание №947
Здание №948
Здание №949
Здание №950
Здание №951
Здание №952
Здание №953
Здание №954
Здание №955
Здание №956
Здание №957
Здание №958
Здание №959
Здание №960
Здание №961
Здание №962
Здание №963
Здание №964
Здание №965
Здание №966
Здание №967
Здание №968
Здание №969
Здание №970
Здание №971
Здание №972
Здание №973
Здание №974
Здание №975
Здание №976
Здание №977
Здание №978
Здание №979
Здание №980
Здание №981
Здание №982
Здание №983
Здание №984
Здание №985
Здание №986
Здание №987
Здание №988
Здание №989
Здание №990
Здание №991
Здание №992
Здание №993
Здание №994
Здание №995
Здание №996
Здание №997
Здание №998
Здание №999
Здание №1000

Здание №1 Магазин
Здание №2 Магазин
Здание №3 Магазин
Здание №4 Магазин

Площадь участка 3,604 м²
Площадь застройки 906 м²
Площадь благоустройства 2,780 м²
Площадь озеленения 1,225 м²
Площадь покрытий 1,225 м²
Площадь малых архитектурных форм 3.8 м²
Площадь площадки для выгула собак 118.5 м²

Ведомость малых архитектурных форм и элементов благоустройства
Масштаб 1:25 Лист №1

№	Наименование	Кол.	Примечание
1	Скамья	2	
2	Урна	2	
3	Велопарковка	1	
4	Информационный стенд	1	
5	Фонарь	4	
6	Ограждение	1	
7	Контейнер для ТКО	1	
8	Песочница	1	
9	Качели	1	
10	Горка	1	
11	Детский комплекс	1	
12	Спортивный комплекс	1	
13	Беседка	1	
14	Мангальная зона	1	
15	Туалет	1	
16	Душевая кабина	1	
17	Фонтан	1	
18	Скульптура	1	
19	Памятник	1	
20	Мемориальная доска	1	
21	Стела	1	
22	Обелиск	1	
23	Колонна	1	
24	Арка	1	
25	Пергола	1	
26	Навес	1	
27	Павильон	1	
28	Киоск	1	
29	Торговый автомат	1	
30	Банкомат	1	
31	Терминал	1	
32	Почтовый ящик	1	
33	Телефонная будка	1	
34	Зарядная станция	1	
35	Точка доступа Wi-Fi	1	
36	Видеокамера	1	
37	Датчик	1	
38	Шлагбаум	1	
39	Ворота	1	
40	Калитка	1	
41	Забор	1	
42	Живая изгородь	1	
43	Газон	1	
44	Цветник	1	
45	Клумба	1	
46	Вазон	1	
47	Кашпо	1	
48	Подвесная корзина	1	
49	Дерево	1	
50	Кустарник	1	
51	Живая изгородь	1	
52	Газон	1	
53	Цветник	1	
54	Клумба	1	
55	Вазон	1	
56	Кашпо	1	
57	Подвесная корзина	1	
58	Дерево	1	
59	Кустарник	1	
60	Живая изгородь	1	
61	Газон	1	
62	Цветник	1	
63	Клумба	1	
64	Вазон	1	
65	Кашпо	1	
66	Подвесная корзина	1	
67	Дерево	1	
68	Кустарник	1	
69	Живая изгородь	1	
70	Газон	1	
71	Цветник	1	
72	Клумба	1	
73	Вазон	1	
74	Кашпо	1	
75	Подвесная корзина	1	
76	Дерево	1	
77	Кустарник	1	
78	Живая изгородь	1	
79	Газон	1	
80	Цветник	1	
81	Клумба	1	
82	Вазон	1	
83	Кашпо	1	
84	Подвесная корзина	1	
85	Дерево	1	
86	Кустарник	1	
87	Живая изгородь	1	
88	Газон	1	
89	Цветник	1	
90	Клумба	1	
91	Вазон	1	
92	Кашпо	1	
93	Подвесная корзина	1	
94	Дерево	1	
95	Кустарник	1	
96	Живая изгородь	1	
97	Газон	1	
98	Цветник	1	
99	Клумба	1	
100	Вазон	1	
101	Кашпо	1	
102	Подвесная корзина	1	
103	Дерево	1	
104	Кустарник	1	
105	Живая изгородь	1	
106	Газон	1	
107	Цветник	1	
108	Клумба	1	
109	Вазон	1	
110	Кашпо	1	
111	Подвесная корзина	1	
112	Дерево	1	
113	Кустарник	1	
114	Живая изгородь	1	
115	Газон	1	
116	Цветник	1	
117	Клумба	1	
118	Вазон	1	
119	Кашпо	1	
120	Подвесная корзина	1	
121	Дерево	1	
122	Кустарник	1	
123	Живая изгородь	1	
124	Газон	1	
125	Цветник	1	
126	Клумба	1	
127	Вазон	1	
128	Кашпо	1	
129	Подвесная корзина	1	
130	Дерево	1	
131	Кустарник	1	
132	Живая изгородь	1	
133	Газон	1	
134	Цветник	1	
135	Клумба	1	
136	Вазон	1	
137	Кашпо	1	
138	Подвесная корзина	1	
139	Дерево	1	
140	Кустарник	1	
141	Живая изгородь	1	
142	Газон	1	
143	Цветник	1	
144	Клумба	1	
145	Вазон	1	
146	Кашпо	1	
147	Подвесная корзина	1	
148	Дерево	1	
149	Кустарник	1	
150	Живая изгородь	1	
151	Газон	1	
152	Цветник	1	
153	Клумба	1	
154	Вазон	1	
155	Кашпо	1	
156	Подвесная корзина	1	
157	Дерево	1	
158	Кустарник	1	
159	Живая изгородь	1	
160	Газон	1	
161	Цветник	1	
162	Клумба	1	
163	Вазон	1	
164	Кашпо	1	
165	Подвесная корзина	1	
166	Дерево	1	
167	Кустарник	1	
168	Живая изгородь	1	
169	Газон	1	
170	Цветник	1	
171	Клумба	1	
172	Вазон	1	
173	Кашпо	1	
174	Подвесная корзина	1	
175	Дерево	1	
176	Кустарник	1	
177	Живая изгородь	1	
178	Газон	1	
179	Цветник	1	
180	Клумба	1	
181	Вазон	1	
182	Кашпо	1	
183	Подвесная корзина	1	
184	Дерево	1	
185	Кустарник	1	
186	Живая изгородь	1	
187	Газон	1	
188	Цветник	1	
189	Клумба	1	
190	Вазон	1	
191	Кашпо	1	
192	Подвесная корзина	1	
193	Дерево	1	
194	Кустарник	1	
195	Живая изгородь	1	
196	Газон	1	
197	Цветник	1	
198	Клумба	1	
199	Вазон	1	
200	Кашпо	1	
201	Подвесная корзина	1	
202	Дерево	1	
203	Кустарник	1	
204	Живая изгородь	1	
205	Газон	1	
206	Цветник	1	
207	Клумба	1	
208	Вазон	1	
209	Кашпо	1	
210	Подвесная корзина	1	
211	Дерево	1	
212	Кустарник	1	
213	Живая изгородь	1	
214	Газон	1	
215	Цветник	1	
216	Клумба	1	
217	Вазон	1	
218	Кашпо	1	
219	Подвесная корзина	1	
220	Дерево	1	
221	Кустарник	1	
222	Живая изгородь	1	
223	Газон	1	
224	Цветник	1	
225	Клумба	1	
226	Вазон	1	
227	Кашпо	1	
228	Подвесная корзина	1	
229	Дерево	1	
230	Кустарник	1	
231	Живая изгородь	1	
232	Газон	1	
233	Цветник	1	
234	Клумба	1	
235	Вазон	1	
236	Кашпо	1	
237	Подвесная корзина	1	
238	Дерево	1	
239	Кустарник	1	
240	Живая изгородь	1	
241	Газон	1	
242	Цветник	1	
243	Клумба	1	
244	Вазон	1	
245	Кашпо	1	
246	Подвесная корзина	1	
247	Дерево	1	
248	Кустарник	1	
249	Живая изгородь	1	
250	Газон	1	
251	Цветник	1	
252	Клумба	1	
253	Вазон	1	
254	Кашпо	1	
255	Подвесная корзина	1	
256	Дерево	1	
257	Кустарник	1	
258	Живая изгородь	1	
259	Газон	1	
260	Цветник	1	
261	Клумба	1	
262	Вазон	1	
263	Кашпо	1	
264	Подвесная корзина	1	
265	Дерево	1	
266	Кустарник	1	
267	Живая изгородь	1	
268	Газон	1	
269	Цветник	1	
270	Клумба	1	
271	Вазон	1	
272	Кашпо	1	
273	Подвесная корзина	1	
274	Дерево	1	
275	Кустарник	1	
276	Живая изгородь	1	
277	Газон	1	
278	Цветник	1	
279	Клумба	1	
280	Вазон	1	
281	Кашпо	1	
282	Подвесная корзина	1	
283	Дерево	1	
284	Кустарник	1	
285	Живая изгородь	1	
286	Газон	1	
287	Цветник	1	
288	Клумба	1	
289	Вазон	1	
290	Кашпо	1	
291	Подвесная корзина	1	
292	Дерево	1	
293	Кустарник	1	
294	Живая изгородь	1	
295	Газон	1	
296	Цветник	1	
297	Клумба	1	
298	Вазон	1	
299	Кашпо	1	
300	Подвесная корзина	1	
301	Дерево	1	
302	Кустарник	1	
303	Живая изгородь	1	
304	Газон	1	
305	Цветник	1	
306	Клумба	1	
307	Вазон	1	
308	Кашпо	1	
309	Подвесная корзина	1	
310	Дерево	1	
311	Кустарник	1	
312	Живая изгородь	1	
313	Газон	1	
314	Цветник	1	
315	Клумба	1	
316	Вазон	1	
317	Кашпо	1	
318	Подвесная корзина	1	
319	Дерево	1	
320	Кустарник	1	
321	Живая изгородь	1	
322	Газон	1	
323	Цветник	1	
324	Клумба	1	
325	Вазон	1	
326	Кашпо	1	
327	Подвесная корзина	1	
328	Дерево	1	
329	Кустарник	1	
330	Живая изгородь	1	
331	Газон	1	
332	Цветник	1	
333	Клумба	1	
334	Вазон	1	
335	Кашпо	1	
336	Подвесная корзина	1	
337	Дерево	1	
338	Кустарник	1	
339	Живая изгородь	1	
340	Газон	1	
341	Цветник	1	
342	Клумба	1	
343	Вазон	1	
344	Кашпо	1	
345	Подвесная корзина	1	
346	Дерево	1	
347	Кустарник	1	
348	Живая изгородь	1	
349	Газон	1	
350	Цветник	1	
351	Клумба	1	
352	Вазон	1	
353	Кашпо	1	
354	Подвесная корзина	1	
355	Дерево	1	
356	Кустарник	1	
357	Живая изгородь	1	
358	Газон	1	
359	Цветник	1	
360	Клумба	1	
361	Вазон	1	
362	Кашпо	1	
363	Подвесная корзина	1	
364	Дерево	1	
365	Кустарник	1	
366	Живая изгородь	1	
367	Газон	1	
368	Цветник	1	
369	Клумба	1	
370	Вазон	1	
371	Кашпо	1	
372	Подвесная корзина	1	
373	Дерево	1	
374	Кустарник	1	
375	Живая изгородь	1	
376	Газон	1	
377	Цветник	1	
378	Клумба	1	
379	Вазон	1	
380	Кашпо	1	
381	Подвесная корзина	1	
382	Дерево	1	
383	Кустарник	1	
384	Живая изгородь	1	
385	Газон	1	
386	Цветник	1	
387	Клумба	1	
388	Вазон	1	
389	Кашпо	1	
390	Подвесная корзина	1	
391	Дерево	1	
392	Кустарник	1	
393	Живая изгородь	1	
394	Газон	1	
395	Цветник	1	
396	Клумба	1	
397	Вазон	1	
398	Кашпо	1	
399	Подвесная корзина	1	
400	Дерево	1	
401	Кустарник	1	
402	Живая изгородь	1	
403	Газон	1	
404	Цветник	1	
405	Клумба	1	
406	Вазон	1	
407	Кашпо	1	
408	Подвесная корзина	1	
409	Дерево	1	
410	Кустарник	1	
411	Живая изгородь	1	
412	Газон	1	
413	Цветник	1	
414	Клумба	1	
415	Вазон	1	
416	Кашпо	1	
417	Подвесная корзина	1	
418	Дерево	1	
419	Кустарник	1	
420	Живая изгородь	1	
421	Газон	1	
422	Цветник	1	
423	Клумба	1	
424	Вазон	1	
425	Кашпо	1	
426	Подвесная корзина	1	
427	Дерево	1	
428	Кустарник	1	
429	Живая изгородь	1	
430	Газон	1	
431	Цветник	1	
432	Клумба	1	
433	Вазон	1	
434	Кашпо	1	
435	Подвесная корзина	1	
436	Дерево	1	
437	Кустарник	1	
438	Живая изгородь	1	
439	Газон	1	
440	Цветник	1	
441	Клумба	1	
442	Вазон	1	
443	Кашпо	1	
444	Подвесная корзина	1	
445	Дерево	1	
446	Кустарник	1	
447	Живая изгородь	1	
448	Газон	1	
449	Цветник	1	
450	Клумба	1	
451	Вазон	1	
452	Кашпо	1	
453	Подвесная корзина	1	
454	Дерево	1	
455	Кустарник	1	
456	Живая изгородь	1	
457	Газон	1	
458	Цветник	1	
459	Клумба	1	
460	Вазон	1	
461	Кашпо	1	
462	Подвесная корзина	1	
463	Дерево	1	
464	Кустарник	1	
465	Живая изгородь	1	
466	Газон	1	
467	Цветник	1	
468	Клумба	1	
469	Вазон	1	
470	Кашпо	1	
471	Подвесная корзина	1	
472	Дерево	1	
473	Кустарник	1	
474	Живая изгородь	1	
475	Газон	1	
476	Цветник	1	
477	Клумба	1	
478	Вазон	1	
479	Кашпо	1	
480	Подвесная корзина	1	
481	Дерево	1	
482	Кустарник	1	
483	Живая изгородь	1	
484	Газон	1	
485	Цветник	1	
486	Клумба	1	
487	Вазон	1	
488	Кашпо	1	
489	Подвесная корзина	1	
490	Дерево	1	
491	Кустарник	1	
492	Живая изгородь	1	
493	Газон	1	
494	Цветник	1	
495	Клумба	1	
496	Вазон	1	
497	Кашпо	1	
498	Подвесная корзина	1	
499	Дерево	1	
500	Кустарник	1	
501	Живая изгородь	1	
502	Газон	1	
503	Цветник	1	
504	Клумба	1	
505	Вазон	1	
506	Кашпо	1	
507	Подвесная корзина	1	
508	Дерево	1	
509	Кустарник	1	
510	Живая изгородь	1	
511	Газон	1	
512	Цветник	1	
513	Клумба	1	
514	Вазон	1	
515	Кашпо	1	
516	Подвесная корзина	1	
517	Дерево	1	
518	Кустарник	1	
519	Живая изгородь	1	
520	Газон	1	
521	Цветник	1	
522	Клумба	1	
523	Вазон	1	
524	Кашпо	1	
525	Подвесная корзина	1	
526	Дерево	1	
527	Кустарник	1	
528	Живая изгородь	1	
529	Газон	1	
530	Цветник	1	
531	Клумба	1	
532	Вазон	1	
533	Кашпо	1	
534	Подвесная корзина	1	
535	Дерево	1	
536	Кустарник	1	
537	Живая изгородь	1	
538	Газон	1	
539	Цветник	1	
540	Клумба	1	
541	Вазон	1	
542	Кашпо	1	
543	Подвесная корзина	1	
544	Дерево	1	
545	Кустарник	1	
546	Живая изгородь	1	
547	Газон	1	
548	Цветник	1	
549	Клумба	1	
550	Вазон	1	
551	Кашпо	1	
552	Подвесная корзина	1	
553	Дерево	1	
554	Кустарник	1	
555	Живая изгородь	1	
556	Газон	1	
557	Цветник	1	
558	Клумба	1	
559	Вазон	1	
560	Кашпо	1	
561	Подвесная корзина	1	
562	Дерево	1	
563	Кустарник	1	
564	Живая изгородь	1	
565	Газон	1	
566	Цветник	1	
567	Клумба	1	
568	Вазон	1	
569	Кашпо	1	
570	Подвесная корзина	1	
571	Дерево	1	
572

Ситуационный план М 1:365

-3.10=417.40

Условные обозначения	
Граница земельного участка	
Граница зоны с особыми условиями использования территории	
Граница санитарно-защитной зоны	
Граница зоны охраняемого объекта	
Граница зоны ограничения застройки	
Граница зоны ограничения высоты	
Граница зоны ограничения по шуму	
Граница зоны ограничения по вибрации	
Граница зоны ограничения по электромагнитному воздействию	
Граница зоны ограничения по ионизирующему излучению	
Граница зоны ограничения по химическому загрязнению	
Граница зоны ограничения по биологическому загрязнению	
Граница зоны ограничения по иным факторам	
Граница зоны ограничения по иным факторам	
Граница зоны ограничения по иным факторам

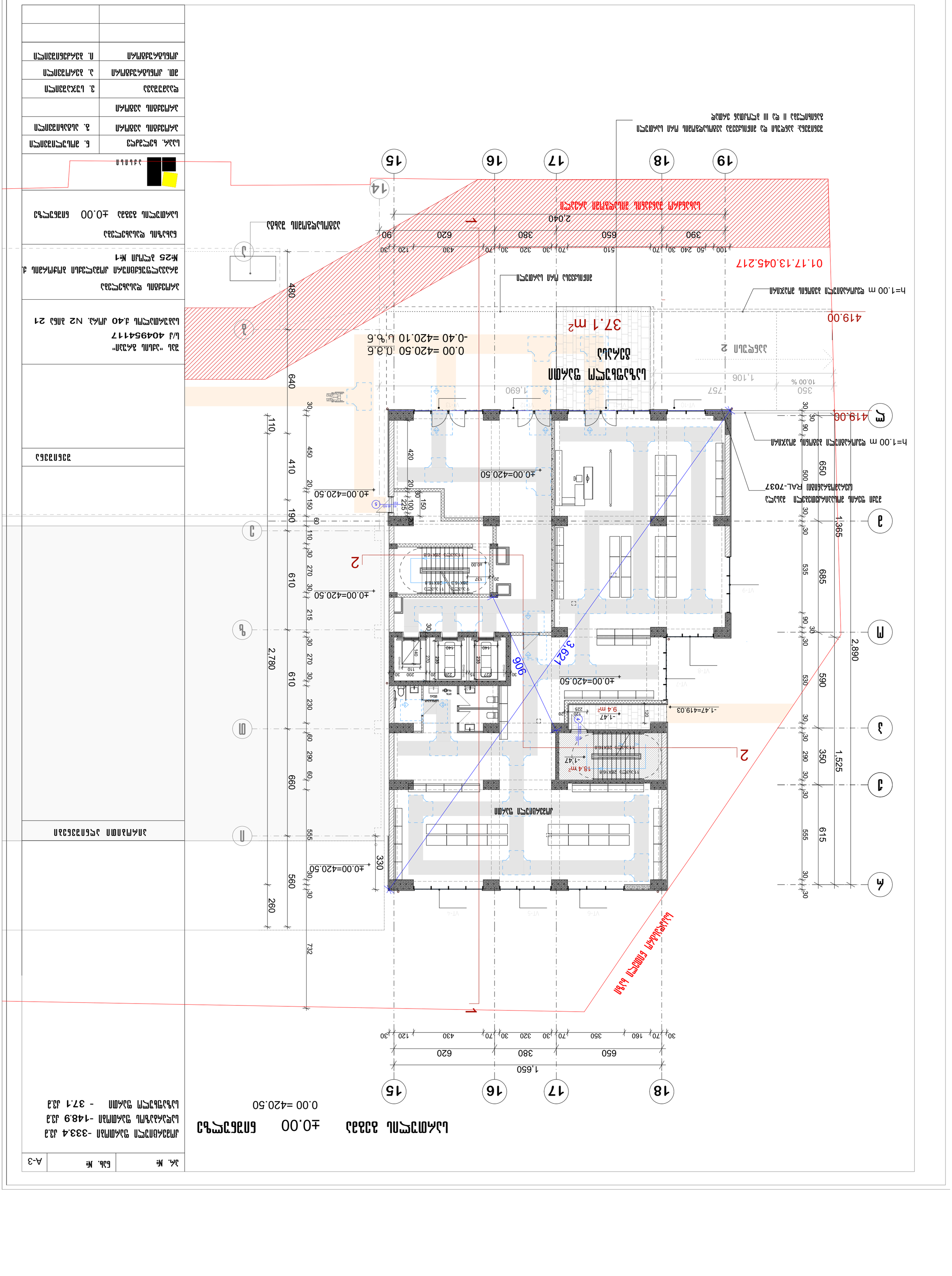
ПЛАН ФУНДАМЕНТОВ
ПЛАН ПЕРВОГО ЭТАЖА
ПЛАН КРОВЛИ
ПЛАН ПОКРЫТИЯ
ПЛАН ПОЛОВ
ПЛАН ПОТОЛКОВ
ПЛАН ПЕРВОГО ЭТАЖА

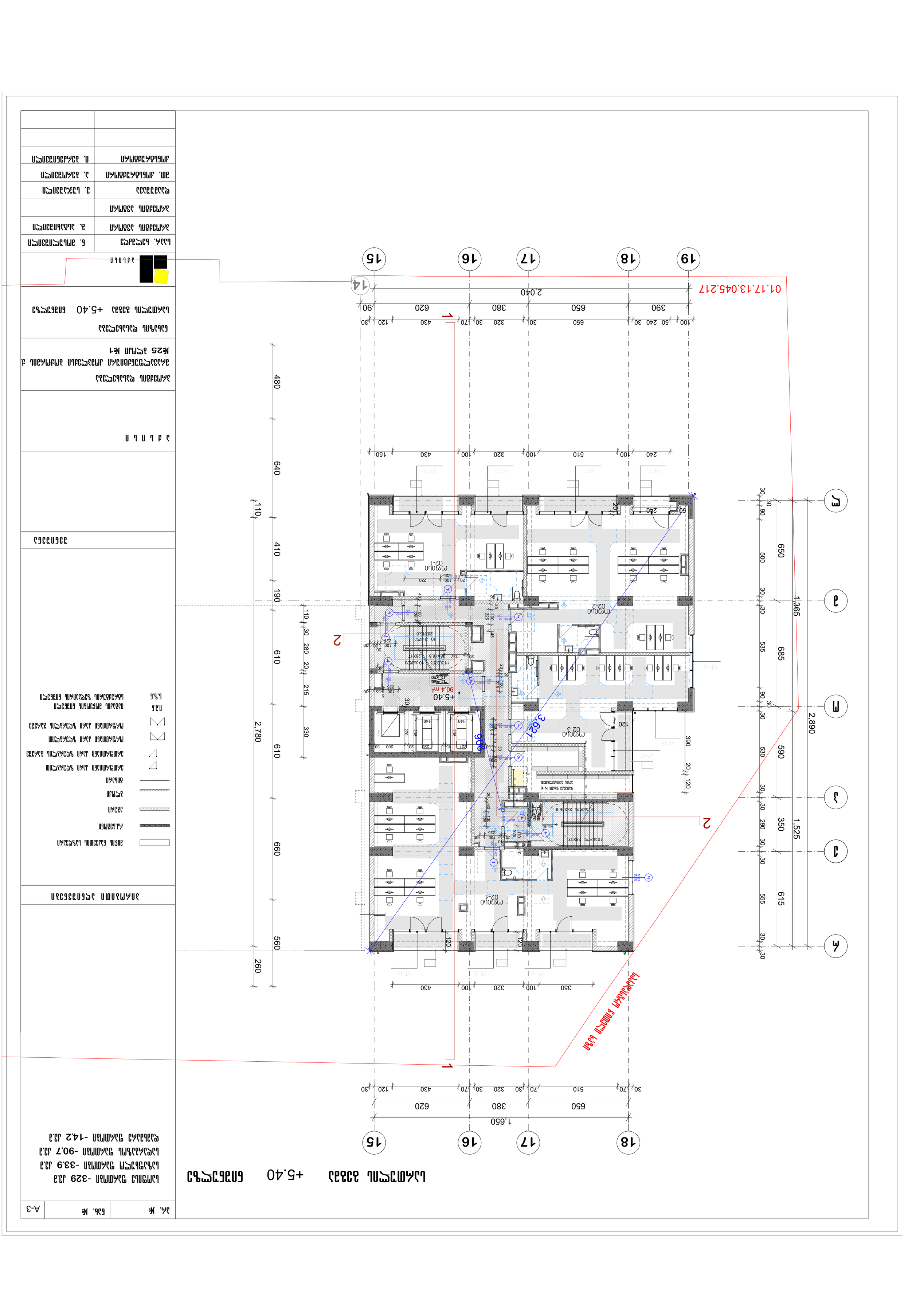
01.17.13.045.217
2,040
650
380
620
430
320
510
100
240
390
650
1,650
1,525
2,890
1:365
02-1
02-2
02-3
02-4
+5.40
90.4 m²
3,621
900
2,780
610
660
560
480
640
410
190
215
330
280
260
1 2 3 4 5 6 7
15 16 17 18 19
А Б В Г Д
Схема расположения элементов монолитных железобетонных конструкций
Условные обозначения
Экспликация помещений
Ведомость отделки помещений
Ведомость перемычек
Ведомость дверных блоков
Ведомость оконных блоков
Ведомость ворот
Ведомость элементов заполнения проемов
Ведомость спецификаций
Ведомость ссылочных и прилагаемых документов
Ведомость рабочих чертежей основного комплекта
Общие данные
Ведомость основных комплектов рабочих чертежей
Инв. № подл.
Подпись и дата
Взам. инв. №
Инв. № дубл.
Подпись и дата
Инв. № подл.
Изм. Кол.уч. Лист № док. Подпись Дата
Разработал
Проверил
Н. контр.
ГИП
Стадия
Лист
Листов
Монолитный железобетонный каркас 25 этажного жилого дома №1 в мкр.Самгори, г.Тбилиси
Схема расположения монолитных железобетонных конструкций
Отм. +5.40 Фундаментная плита
Высота помещений от отм. -329 до -33.9 м
Высота помещений от отм. -90,7 до -14,2 м
Высота помещений от отм. -14,2 до +5.40
Копировал
Формат
А-3

Фрагмент плана +8.65 отм. на 2 этаже

Площадь помещений -372,4 кв.м
Площадь помещений, относящихся к общей площади -102,9 кв.м
Площадь помещений общего пользования -90,7 кв.м

Гл. инж.	Нач. отд.	А-3

1. Архитектурные решения	6. Электротехнические решения
2. Конструктивные решения	7. Водопровод и канализация
3. Отопление, вентиляция и кондиционирование воздуха	8. Технологические решения
4. Электрооборудование, электроосвещение	9. Автоматизация и диспетчеризация
5. Слаботочные системы	10. Автоматическая пожарная сигнализация

Условные обозначения

Экспликация помещений

Ведомость отделки помещений

Ведомость заполнения дверных проемов №1 этаж №25

Ведомость заполнения оконных проемов

Ведомость элементов

Ведомость перемычек

Ведомость перегородок

Ведомость полов

Ведомость потолков

Ведомость стен

Ведомость окон

Ведомость дверей

Ведомость ограждений

Ведомость спецификаций

Ведомость рабочих чертежей основного комплекта

Ведомость ссылочных и прилагаемых документов

Ведомость примененных типовых проектов

Ведомость изменений

Ведомость документов

Ведомость чертежей

Ведомость

Ведомость

Ведомость

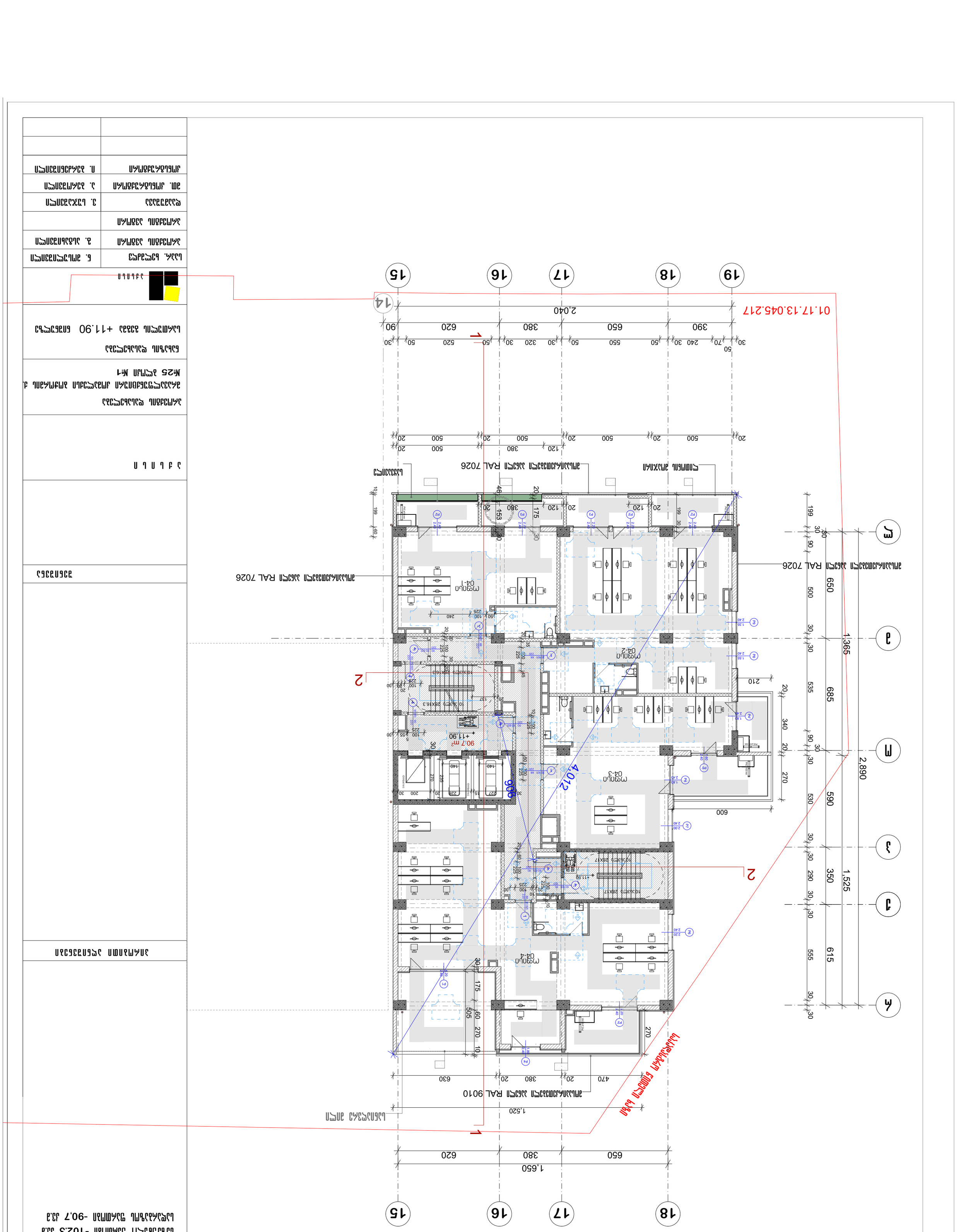

ՀՀ ԱՐՄԱՎԻՐԻ ՄԱՐԶԻ ՀԱՄԱՅՆՔԱՊԵՏԱՐԱՆԻ ՇԵՆՔԻ ՀԱՍՑԵՈՒՄ ԳՏՆՎՈՂ ՀՈՂԱՄԱՍԻ ՀԱՍՑԱՅԻՆ ՇԵՆՔԻ ՆԱԽԱԳԻԾ №25 ՀՐՄԱՆ №1	
ԱՇԽԱՏԱՆՔԱՅԻՆ ՊԱՏՎԻՐԱՏՈՒ	
ԱՇԽԱՏԱՆՔԱՅԻՆ ՆԱԽԱԳԾԻ +11.90 ՇՈՒՇԱՊԱԿ	
ՀԱՄԱՀԵՂԻՆԱԿ	ՀԱՄԼԻՄԵՆՏԱՅԻՆ ՇԻՆԱՐԱՐՈՒԹՅՈՒՆՆԵՐ
ՀԱՄԱՁԱՅՆԱԳՐԻՉ	Ա. ՀԱՅԿԱԶՈՒՆԻ
ՀԱՄԱՁԱՅՆԱԳՐԻՉ	Ա. ՀԱՅԿԱԶՈՒՆԻ
ՀԱՄԱՁԱՅՆԱԳՐԻՉ	Ա. ՀԱՅԿԱԶՈՒՆԻ
ՀԱՄԱՁԱՅՆԱԳՐԻՉ	Ա. ՀԱՅԿԱԶՈՒՆԻ
ՀԱՄԱՁԱՅՆԱԳՐԻՉ	Ա. ՀԱՅԿԱԶՈՒՆԻ

ՀԱՄԱՁԱՅՆԱԳՐԻՉ ՄԱՍՆԱԳԻՏԱԿԱՆ ԱՇԽԱՏԱՆՔՆԵՐԻ ԿԱԶՄԱԿԵՐՊՈՒՄ

ՀՀ ԱՐՄԱՎԻՐԻ ՄԱՐԶԻ ՀԱՄԱՅՆՔԱՊԵՏԱՐԱՆԻ ՇԵՆՔԻ ՀԱՍՑԵՈՒՄ ԳՏՆՎՈՂ ՀՈՂԱՄԱՍԻ ՀԱՍՑԱՅԻՆ ՇԵՆՔԻ ՆԱԽԱԳԻԾ №25 ՀՐՄԱՆ №1

ԱՇԽԱՏԱՆՔԱՅԻՆ ՊԱՏՎԻՐԱՏՈՒ

ՀԱՄԱՀԵՂԻՆԱԿ

ՀԱՄԱՁԱՅՆԱԳՐԻՉ

ՀԱՄԱՁԱՅՆԱԳՐԻՉ

ՀԱՄԱՁԱՅՆԱԳՐԻՉ

ՀԱՄԱՁԱՅՆԱԳՐԻՉ

ՀԱՄԱՁԱՅՆԱԳՐԻՉ

ՀԱՄԼԻՄԵՆՏԱՅԻՆ ՇԻՆԱՐԱՐՈՒԹՅՈՒՆՆԵՐ

Ա. ՀԱՅԿԱԶՈՒՆԻ

Ա. ՀԱՅԿԱԶՈՒՆԻ

Ա. ՀԱՅԿԱԶՈՒՆԻ

Ա. ՀԱՅԿԱԶՈՒՆԻ

Ա. ՀԱՅԿԱԶՈՒՆԻ

Фрагмент плана +15.15 отм. 3238

Масштаб 1:365

Площадь помещения -372,4 кв.м
Площадь помещения с учетом коэффициента -98 кв.м
Площадь помещения с учетом коэффициента -90,7 кв.м

Инв. №	Взам. инв. №	Подпись и дата	Инв. № подл.

Изм.	Кол. уч.	Лист	№ док.	Подпись	Дата

Раздел проектной документации

Архитектурные решения

Стадия | Лист | Листов
Р | 1 | 1

Схема расположения элементов отделки в осях №1 - №25 этажа

Экспликация помещений

Условные обозначения

Примечания

Согласовано

Инв. № подл. | Подпись и дата | Взам. инв. №

Формат А3

Фрагмент плана на отм. +18.40

Масштаб 1:365

Площадь помещений -372,4 м.кв
Площадь помещений с коэффициентом -102,6 м.кв
Площадь помещений общая -90,7 м.кв

Инв. №	Взам. инв. №	Подпись и дата	Инв. № подл.

Изм.	Кол.уч.	Лист	№ док.	Подпись	Дата

Архитектурные решения

Стадия | Лист | Листов
Р | 3 | 3

Архитектурное бюро «Мастерская Архитектуры»
г. Москва, ул. Ленинская Слобода, д.19, стр.1
Тел.: +7 (495) 123-45-67

Фрагмент плана на отм. +18.40
Масштаб 1:365

Фрагмент плана +21.65 этажа секций 2,3

Экспликация помещений -241.6 м.д.
Ведомость отделки стен -130.9 м.д.
Ведомость отделки потолков -102.6 м.д.
Ведомость отделки полов -90.7 м.д.

Инв. №	Взам. инв. №	А-3
Подпись и дата		
Инв. № подл.		

Изм. Кол. Уч. Лист № докум.	Подпись Дата
Разработал Мишустина Ольга Сергеевна	
Проверил Ильина Ирина Александровна	
Н. контр. Ильина Ирина Александровна	
ГИП Ильина Ирина Александровна	

Жилой дом №1 по ул. Ленина в г. Ростове-на-Дону

Фрагмент плана +21.65 этажа секций 2,3

Стадия Лист Листов

Р 1 1

ООО "Архитектурная мастерская "Проект"

Копировал Формат А3

01.17.13.045.217

1:365

Фрагмент плана +24.90 блок-секций

Масштаб 1:365 при печати на листе А3

Инв. №	Взам. инв. №
Подп. и дата	
Инв. № подл.	

Изм.	Кол. уч.	Лист	№ док.	Подпись	Дата

Архитектурные решения

Стадия | Лист | Листов

Фрагмент плана секций №1 №25 этажи 2-24 с отм. +24.90

Экспликация помещений

Поз.	Наименование	Площадь, м²	Примечание
08-1	Помещение	90.9	
08-2	Помещение	210	
08-3	Помещение	250	
08-4	Помещение	205	

Ведомость ссылочных и прилагаемых документов

Обозначение	Наименование	Примечание

Фрагмент плана +28.15 отм. 33.33

Цокольный этаж +28.15 отм. 33.33

Фрагмент плана 33.33 отм. -374.1 до -102.1 отм. 33.33 отм. -90.9 до отм. 33.33

Инв. № подл.	Подпись и дата
Взам. инв. №	
Инв. № дубл.	
Подпись и дата	
Инв. № подл.	Подпись и дата

Изм. Кол. уч.	Лист № док. Подпись Дата

Архитектурные решения

Стадия | Лист | Листов

Р | 1 | 1

Схема расположения элементов по отношению к осям М1:25 Лист №1

Фрагмент плана 33.33 отм. -374.1 до -102.1 отм. 33.33 отм. -90.9 до отм. 33.33

Цокольный этаж +28.15 отм. 33.33

Фрагмент плана 33.33 отм. -374.1 до -102.1 отм. 33.33 отм. -90.9 до отм. 33.33

Инв. № подл.	Подпись и дата
Взам. инв. №	
Инв. № дубл.	
Подпись и дата	
Инв. № подл.	Подпись и дата

Изм. Кол. уч.	Лист № док. Подпись Дата

Архитектурные решения

Стадия | Лист | Листов

Р | 1 | 1

Схема расположения элементов по отношению к осям М1:25 Лист №1

Фрагмент плана +31.40 на отм. 32.32

Инв. № подл.	
Подп. и дата	
Взам. инв. №	
Инв. № дубл.	
Подп. и дата	
Инв. № подл.	

Условные обозначения

Граница зоны +31.40 на отм. 32.32

Экспликация помещений 1-го этажа

Экспликация помещений 1-го этажа

Ведомость отделки помещений

Ведомость отделки помещений

Ведомость элементов заполнения проемов

Ведомость элементов заполнения проемов

Спецификация оборудования, изделий и материалов

Спецификация оборудования, изделий и материалов

Ведомость ссылочных и прилагаемых документов

Ведомость ссылочных и прилагаемых документов

Изм.	Кол. уч.
Лист	№ док.
Подп.	Дата

Фрагмент плана +31.40 на отм. 32.32

Стадия	Лист	Листов

ООО «Проектная компания «Стройинвест»

Инв. № подл. | Подп. и дата | Взам. инв. № | Инв. № дубл. | Подп. и дата | Инв. № подл.

Изм. Кол. уч.	Лист № док.
Подп. Дата

Фасад +34.65 балкона 2-го этажа

Масштаб 1:50

Инв. № подл.	
Подпись и дата	
Взам. инв. №	
Инв. № дубл.	
Подпись и дата	
Инв. № подл.	

Изм.	Кол. уч.	№ док.

Архитектурные решения. Фасад 2 с отметкой +34.65 балкона 2-го этажа. Фрагмент 1 из 25 №25

Стадия | Лист | Листов

Р | 1 | 1

Общество с ограниченной ответственностью «Специализированный застройщик «Ростовский Дом»

Согласовано

Инв. № подл. | Подпись и дата | Взам. инв. №

А-3

Примечания:
1. Отметки даны в Балтийской системе высот.
2. Размеры даны в мм.
3. Отметка 0.000 соответствует абсолютной отметке -90,9 м.
4. Отметка 0.000 соответствует абсолютной отметке -102,0 м.
5. Отметка чистого пола 1-го этажа -374.3 м.

გეგმა +37.90 ნიშნულზე

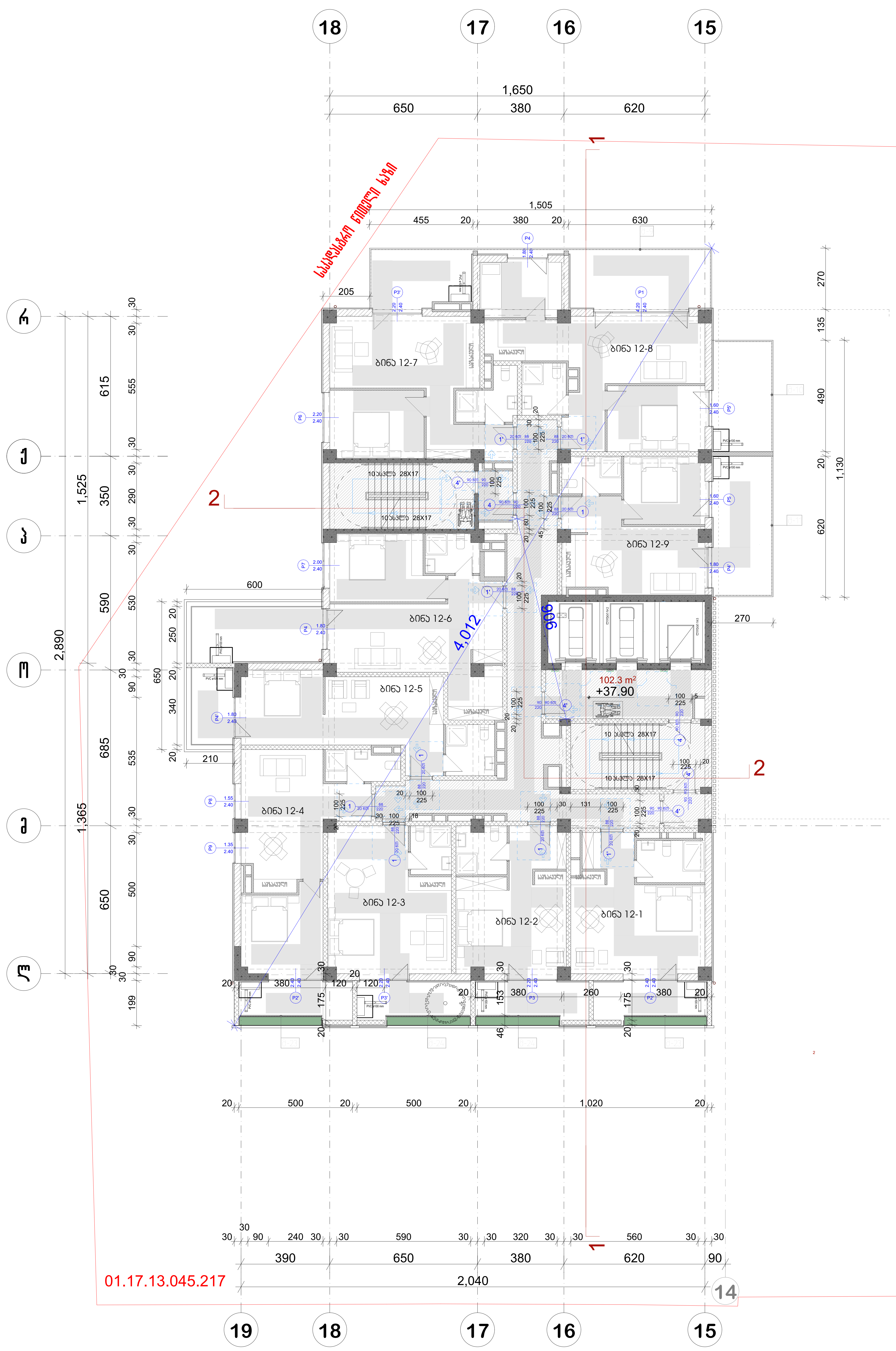

პრ. №	ნახ. №	A-3

საღარბაზოს ფართობი -102,3 კვ.მ
საზაფხულო ფართობი -118,2 კვ.მ
საცხოვრებელი ფართობი-367,7 კვ.მ

პირობითი აღნიშვნები

შენიშვნა

ა ქ ს ი ს ი

პროექტის დასახელება

მრავალფუნქციური კომპლექსი ბოჭორმის ქ. №25 ბლოკი №1

ნახაზის დასახელება

სართულის გეგმა +37.90 ნიშნულზე

ა ქ ს ი ს ი

საპრ. ხელმძღვ	ნ. მოსულიშვილი
პროექტის ავტორი	გ. ასტახიშვილი
პროექტის ავტორი	
დაამუშავა	ვ. სუჯაშვილი
მთ. კონსტრუქტორი	ა. ბეროშვილი
კონსტრუქტორი	ი. ბერძენიშვილი

Спальня 13 Площадь +41.30 м²

Площадь помещения 102.5 м² -120.5 м.з
Площадь помещения с учетом коэффициента -367,7 м.з

Изм.	Кол.	№ док.	Подпись	Дата
Разработал	Шарипов			
Проверил	Ахметов			
Н. контр.				
Утвердил				

Жилой комплекс с подземной автостоянкой и встроенными помещениями по ул. Сейфуллина – пр. Мангилик Ел в г. Астана

Стадия: Р | Лист: 1 | Листов: 1

Спецификация оконных и дверных блоков

Поз.	Обозначение	Наименование	Кол.	Примечание
		Окна		
1	ГОСТ 30674-99	ОП В1 1350х2400	1	
2	ГОСТ 30674-99	ОП В1 1550х2400	1	
3	ГОСТ 30674-99	ОП В1 1800х2400	1	
		Двери		
4	ГОСТ 30970-2014	ДВ Б1 900х2170	1	
5	ГОСТ 30970-2014	ДВ Б1 1000х2170	1	
6	ГОСТ 30970-2014	ДВ Б1 1200х2170	1	
		Витражи		
7	ГОСТ 30674-99	ВТ В1 2200х2400	1	
8	ГОСТ 30674-99	ВТ В1 2300х2400	1	
9	ГОСТ 30674-99	ВТ В1 2400х2400	1	

Ведомость отделки помещений

Наименование помещения	Пол	Стены	Потолок
Спальня 13-1	Керамогранит 600х600	Обои моющиеся	Натяжной потолок
Спальня 13-2	Керамогранит 600х600	Обои моющиеся	Натяжной потолок
Спальня 13-3	Керамогранит 600х600	Обои моющиеся	Натяжной потолок
Спальня 13-4	Керамогранит 600х600	Обои моющиеся	Натяжной потолок
Спальня 13-5	Керамогранит 600х600	Обои моющиеся	Натяжной потолок
Спальня 13-6	Керамогранит 600х600	Обои моющиеся	Натяжной потолок
Спальня 13-7	Керамогранит 600х600	Обои моющиеся	Натяжной потолок
Спальня 13-8	Керамогранит 600х600	Обои моющиеся	Натяжной потолок
Спальня 13-9	Керамогранит 600х600	Обои моющиеся	Натяжной потолок

Экспликация помещений

Поз.	Наименование	Площадь, м²
1	Спальня 13-1	12.5
2	Спальня 13-2	12.5
3	Спальня 13-3	20.5
4	Спальня 13-4	12.5
5	Спальня 13-5	12.5
6	Спальня 13-6	20.5
7	Спальня 13-7	12.5
8	Спальня 13-8	12.5
9	Спальня 13-9	20.5

Ведомость перемычек

Марка	Сечение	Длина, мм	Кол.
ПР-1	120х140х65	1500	2
ПР-2	120х140х65	1800	1
ПР-3	120х140х65	2100	1

Ведомость ограждений

Поз.	Наименование	Высота, мм	Длина, м
1	Ограждение балкона стеклянное	1100	4.20
2	Ограждение лоджии стеклянное	1100	3.60
3	Ограждение террасы стеклянное	1100	5.40

Ведомость элементов заполнения

Поз.	Наименование	Кол.
1	Подоконник ПВХ 200 мм	9
2	Отлив оконный 150 мм	9
3	Москитная сетка	9
4	Ручка оконная	9
5	Ручка дверная	3
6	Замок врезной	3

Примечания

1. Все размеры даны в миллиметрах, если не указано иное.
2. Отметки даны относительно уровня чистого пола.
3. Перед началом работ проверить все размеры по месту.
4. Работы выполнять в соответствии с СНиП и ГОСТ.
5. Все материалы должны иметь сертификаты качества.
6. Монтаж окон и дверей производить согласно инструкции завода-изготовителя.
7. Уклон подоконников наружу 10°.
8. Герметизацию швов выполнять силиконовым герметиком.
9. Откосы оштукатурить и окрасить.
10. Ограждения балконов и лоджий принять по проекту.
11. Все металлические элементы окрасить за два раза.
12. Защитную пленку с профилей снять после монтажа.
13. Уровень пола в санузлах принять с учетом уклона.
14. Вентиляционные решетки установить в соответствии с проектом.
15. Электрические розетки и выключатели установить на высоте 900 мм.
16. Слаботочные устройства установить по проекту.
17. Пожарные извещатели установить в соответствии с планом.
18. Двери противопожарные принять по спецификации.
19. Эвакуационные выходы обозначить световыми указателями.
20. Все работы выполнять в присутствии авторского надзора.
21. Изменения согласовать с проектировщиком.
22. Акт скрытых работ оформить до закрытия конструкций.
23. Гарантийный срок на окна и двери — 5 лет.
24. Гарантийный срок на работы — 2 года.
25. Эксплуатация согласно паспорту изделия.

Условные обозначения

Обозначение	Наименование
⊕	Точка привязки
▭	Граница помещения
⌐	Разрез
⊥	Ось симметрии
⌀	Диаметр
±	Допуск
∠	Угол
∥	Параллельно
⊥	Перпендикулярно
≈	Приблизительно
≠	Не равно
≤	Меньше или равно
≥	Больше или равно
∞	Бесконечность
∑	Сумма
√	Корень квадратный
∫	Интеграл
∂	Частная производная
Δ	Дельта
π	Пи
α	Альфа
β	Бета
γ	Гамма
λ	Лямбда
μ	Микро
ρ	Плотность
σ	Сигма
τ	Касательное напряжение
φ	Фи
ω	Омега
Ω	Ом
∅	Пустое множество
∈	Принадлежит
∉	Не принадлежит
⊂	Подмножество
⊃	Надмножество
∪	Объединение
∩	Пересечение
∀	Для всех
∃	Существует
∄	Не существует
∴	Следовательно
∵	Потому что
∝	Пропорционально
∇	Набла
∆	Лапласиан
∮	Контурный интеграл
∯	Поверхностный интеграл
∰	Объемный интеграл
∱	Интеграл по замкнутому контуру
∲	Интеграл по замкнутой поверхности
∳	Интеграл по замкнутому объему
∴	Следовательно
∵	Потому что
∶	Отношение
∷	Пропорция
∸	Точка минус
∹	Точка плюс
∺	Геометрическая пропорция
∻	Обратная пропорция
∼	Подобие
≁	Не подобие
≂	Асимптотически равно
≃	Асимптотически равно
≄	Не асимптотически равно
≅	Конгруэнтно
≆	Не конгруэнтно
≇	Не конгруэнтно
≈	Приблизительно
≉	Не приблизительно
≊	Почти равно
≋	Тройное подобие
≌	Все равно
≍	Эквивалентно
≎	Геометрически эквивалентно
≏	Разность
≐	Приближенно равно
≑	Геометрическая разность
≒	Приближенно равно
≓	Обратное приближенно равно
≔	Определяется как
≕	Равно по определению
≖	Кольцевое равенство
≗	Равно по кольцу
≘	Соответствует
≙	Оценивается как
≚	Равно по углу
≛	Звездное равенство
≜	Равно по определению
≝	Равно по определению
≞	Измеряется как
≟	Вопросительное равенство
≠	Не равно
≡	Тождественно равно
≢	Не тождественно равно
≣	Строго тождественно равно
≤	Меньше или равно
≥	Больше или равно
≦	Меньше или равно по полю
≧	Больше или равно по полю
≨	Меньше, но не равно
≩	Больше, но не равно
≪	Много меньше
≫	Много больше
≬	Между
≭	Не эквивалентно
≮	Не меньше
≯	Не больше
≰	Не меньше или равно
≱	Не больше или равно
≲	Меньше или эквивалентно
≳	Больше или эквивалентно
≴	Не меньше или эквивалентно
≵	Не больше или эквивалентно
≶	Меньше или больше
≷	Больше или меньше
≸	Не меньше или больше
≹	Не больше или меньше
≺	Предшествует
≻	Следует за
≼	Предшествует или равно
≽	Следует за или равно
≾	Предшествует, но не равно
≿	Следует за, но не равно
⊀	Не предшествует
⊁	Не следует за
⊂	Подмножество
⊃	Надмножество
⊄	Не подмножество
⊅	Не надмножество
⊆	Подмножество или равно
⊇	Надмножество или равно
⊈	Не подмножество или равно
⊉	Не надмножество или равно
⊊	Подмножество, но не равно
⊋	Надмножество, но не равно
⊌	Множество с кратностью
⊍	Мультимножество
⊎	Объединение с кратностью
⊏	Квадратное подмножество
⊐	Квадратное надмножество
⊑	Квадратное подмножество или равно
⊒	Квадратное надмножество или равно
⊓	Квадратное пересечение
⊔	Квадратное объединение
⊕	Прямая сумма
⊖	Разность
⊗	Тензорное произведение
⊘	Деление
⊙	Точка
⊚	Кольцо
⊛	Звездочка
⊜	Равно
⊝	Минус
⊞	Плюс
⊟	Минус
⊠	Умножение
⊡	Точка
⊢	Утверждение
⊣	Обратное утверждение
⊤	Истина
⊥	Ложь
⊦	Утверждение
⊧	Утверждение
⊨	Утверждение
⊩	Утверждение
⊪	Утверждение
⊫	Утверждение
⊬	Не утверждение
⊭	Не утверждение
⊮	Не утверждение
⊯	Не утверждение
⊰	Утверждение
⊱	Утверждение
⊲	Нормальная подгруппа
⊳	Нормальная подгруппа
⊴	Нормальная подгруппа или равно
⊵	Нормальная подгруппа или равно
⊶	Изоморфно
⊷	Изоморфно
⊸	Мультимножество
⊹	Эрмитово сопряжение
⊺	Интеркалярное произведение
⊻	Исключающее или
⊼	Штрих Шеффера
⊽	Стрелка Пирса
⊾	Прямой угол
⊿	Прямоугольный треугольник
⋀	Логическое И
⋁	Логическое ИЛИ
⋂	Пересечение
⋃	Объединение
⋄	Ромб
⋅	Точка
⋆	Звезда
⋇	Звездное произведение
⋈	Естественное соединение
⋉	Полусоединение
⋊	Полусоединение
⋋	Полусоединение
⋌	Полусоединение
⋍	Обратное полусоединение
⋎	Обратное полусоединение
⋏	Обратное полусоединение
⋐	Двойное подмножество
⋑	Двойное надмножество
⋒	Двойное пересечение
⋓	Двойное объединение
⋔	Вилка
⋕	Равно и параллельно
⋖	Меньше с точкой
⋗	Больше с точкой
⋘	Много меньше
⋙	Много больше
⋚	Меньше, равно или больше
⋛	Больше, равно или меньше
⋜	Равно или меньше
⋝	Равно или больше
⋞	Не предшествует или равно
⋟	Не следует за или равно
⋠	Не предшествует, но не равно
⋡	Не следует за, но не равно
⋢	Не предшествует или равно
⋣	Не следует за или равно
⋤	Не предшествует, но не равно
⋥	Не следует за, но не равно
⋦	Меньше, но эквивалентно
⋧	Больше, но эквивалентно
⋨	Не меньше, но эквивалентно
⋩	Не больше, но эквивалентно
⋪	Не меньше или больше
⋫	Не больше или меньше
⋬	Не меньше или больше
⋭	Не больше или меньше
⋮	Вертикальное многоточие
⋯	Горизонтальное многоточие
⋰	Диагональное многоточие
⋱	Диагональное многоточие
⋲	Элемент с длинной горизонтальной чертой
⋳	Элемент с вертикальной чертой
⋴	Элемент с двумя горизонтальными чертами
⋵	Элемент с точкой
⋶	Элемент с двумя точками
⋷	Элемент с тремя точками
⋸	Элемент с четырьмя точками
⋹	Элемент с пятью точками
⋺	Элемент с шестью точками
⋻	Элемент с семью точками
⋼	Элемент с восемью точками
⋽	Элемент с девятью точками
⋾	Элемент с десятью точками
⋿	Элемент с одиннадцатью точками
⌀	Диаметр
⌁	Электрическая линия
⌂	Дом
⌃	Вверх
⌄	Вниз
⌅	Вход
⌆	Выход
⌇	Волнистая линия
⌈	Левый верхний угол
⌉	Правый верхний угол
⌊	Левый нижний угол
⌋	Правый нижний угол
⌐	Отрицание
⌑	Плоскость
⌒	Дуга
⌓	Сегмент
⌔	Сектор
⌕	Поиск
⌖	Цель
⌗	Решетка
⌘	Клавиша Command
⌙	Полумесяц
⌚	Часы
⌛	Песочные часы
⌜	Верхний левый угол
⌝	Верхний правый угол
⌞	Нижний левый угол
⌟	Нижний правый угол
⌠	Интеграл
⌡	Интеграл
⌢	Дуга
⌣	Дуга
⌤	Клавиша Enter
⌥	Клавиша Option
⌦	Клавиша Delete
⌧	Клавиша Clear
⌨	Клавиатура
⌫	Клавиша Backspace
⌬	Четырехугольник
⌭	Ромб
⌮	Ромб
⌯	Ромб
⌰	Ромб
⌱	Ромб
⌲	Ромб
⌳	Ромб
⌴	Ромб
⌵	Ромб
⌶	Ромб
⌷	Ромб
⌸	Ромб
⌹	Ромб
⌺	Ромб
⌻	Ромб
⌼	Ромб
⌽	Ромб
⌾	Ромб
⌿	Ромб
⍀	Ромб
⍁	Ромб
⍂	Ромб
⍃	Ромб
⍄	Ромб
⍅	Ромб
⍆	Ромб
⍇	Ромб
⍈	Ромб
⍉	Ромб
⍊	Ромб
⍋	Ромб
⍌	Ромб
⍍	Ромб
⍎	Ромб
⍏	Ромб
⍐	Ромб
⍑	Ромб
⍒	Ромб
⍓	Ромб
⍔	Ромб
⍕	Ромб
⍖	Ромб
⍗	Ромб
⍘	Ромб
⍙	Ромб
⍚	Ромб
⍛	Ромб
⍜	Ромб
⍝	Ромб
⍞	Ромб
⍟	Ромб
⍠	Ромб
⍡	Ромб
⍢	Ромб
⍣	Ромб
⍤	Ромб
⍥	Ромб
⍦	Ромб
⍧	Ромб
⍨	Ромб
⍩	Ромб
⍪	Ромб
⍫	Ромб
⍬	Ромб
⍭	Ромб
⍮	Ромб
⍯	Ромб
⍰	Ромб
⍱	Ромб
⍲	Ромб
⍳	Ромб
⍴	Ромб
⍵	Ромб
⍶	Ромб
⍷	Ромб
⍸	Ромб
⍹	Ромб
⍺	Ромб
⍻	Ромб
⍼	Ромб
⍽	Ромб
⍾	Ромб
⍿	Ромб
⎀	Ромб
⎁	Ромб
⎂	Ромб
⎃	Ромб
⎄	Ромб
⎅	Ромб
⎆	Ромб
⎇	Ромб
⎈	Ромб
⎉	Ромб
⎊	Ромб
⎋	Ромб
⎌	Ромб
⎍	Ромб
⎎	Ромб
⎏	Ромб
⎐	Ромб
⎑	Ромб
⎒	Ромб
⎓	Ромб
⎔	Ромб
⎕	Ромб
⎖	Ромб
⎗	Ромб
⎘	Ромб
⎙	Ромб
⎚	Ромб
⎛	Ромб
⎜	Ромб
⎝	Ромб
⎞	Ромб
⎟	Ромб
⎠	Ромб
⎡	Ромб
⎢	Ромб
⎣	Ромб
⎤	Ромб
⎥	Ромб
⎦	Ромб
⎧	Ромб
⎨	Ромб
⎩	Ромб
⎪	Ромб
⎫	Ромб
⎬	Ромб
⎭	Ромб
⎮	Ромб
⎯	Ромб
⎰	Ромб
⎱	Ромб
⎲	Ромб
⎳	Ромб
⎴	Ромб
⎵	Ромб
⎶	Ромб
⎷	Ромб
⎸	Ромб
⎹	Ромб
⎺	Ромб
⎻	Ромб
⎼	Ромб
⎽	Ромб
⎾	Ромб
⎿	Ромб
⏀	Ромб
⏁	Ромб
⏂	Ромб
⏃	Ромб
⏄	Ромб
⏅	Ромб
⏆	Ромб
⏇	Ромб
⏈	Ромб
⏉	Ромб
⏊	Ромб
⏋	Ромб
⏌	Ромб
⏍	Ромб
⏎	Ромб
⏏	Ромб
⏐	Ромб
⏑	Ромб
⏒	Ромб
⏓	Ромб
⏔	Ромб
⏕	Ромб
⏖	Ромб
⏗	Ромб
⏘	Ромб
⏙	Ромб
⏚	Ромб
⏛	Ромб
⏜	Ромб
⏝	Ромб
⏞	Ромб
⏟	Ромб
⏠	Ромб
⏡	Ромб
⏢	Ромб
⏣	Ромб
⏤	Ромб
⏥	Ромб
⏦	Ромб
⏧	Ромб
⏨	Ромб
⏩	Ромб
⏪	Ромб
⏫	Ромб
⏬	Ромб
⏭	Ромб
⏮	Ромб
⏯	Ромб
⏰	Ромб
⏱	Ромб
⏲	Ромб
⏳	Ромб
⏴	Ромб
⏵	Ромб
⏶	Ромб
⏷	Ромб
⏸	Ромб
⏹	Ромб
⏺	Ромб
⏻	Ромб
⏼	Ромб
⏽	Ромб
⏾	Ромб
⏿	Ромб
␀	Ромб
␁	Ромб
␂	Ромб
␃	Ромб
␄	Ромб
␅	Ромб
␆	Ромб
␇	Ромб
␈	Ромб
␉	Ромб
␊	Ромб
␋	Ромб
␌	Ромб
␍	Ромб
␎	Ромб
␏	Ромб
␐	Ромб
␑	Ромб
␒	Ромб
␓	Ромб
␔	Ромб
␕	Ромб
␖	Ромб
␗	Ромб
␘	Ромб
␙	Ромб
␚	Ромб
␛	Ромб
␜	Ромб
␝	Ромб
␞	Ромб
␟	Ромб
␠	Ромб
␡	Ромб
␢	Ромб
␣	Ромб
␤	Ромб
␥	Ромб
␦	Ромб
␧	Ромб
␨	Ромб
␩	Ромб
␪	Ромб
␫	Ромб
␬	Ромб
␭	Ромб
␮	Ромб
␯	Ромб
␰	Ромб
␱	Ромб
␲	Ромб
␳	Ромб
␴	Ромб
␵	Ромб
␶	Ромб
␷	Ромб
␸	Ромб
␹	Ромб
␺	Ромб
␻	Ромб
␼	Ромб
␽	Ромб
␾	Ромб
␿	Ромб
⑀	Ромб
⑁	Ромб
⑂	Ромб
⑃	Ромб
⑄	Ромб
⑅	Ромб
⑆	Ромб
⑇	Ромб
⑈	Ромб
⑉	Ромб
⑊	Ромб
⑋	Ромб
⑌	Ромб
⑍	Ромб
⑎	Ромб
⑏	Ромб
⑐	Ромб
⑑	Ромб
⑒	Ромб
⑓	Ромб
⑔	Ромб
⑕	Ромб
⑖	Ромб
⑗	Ромб
⑘	Ромб
⑙	Ромб
⑚	Ромб
⑛	Ромб
⑜	Ромб
⑝	Ромб
⑞	Ромб
⑟	Ромб
①	Ромб
②	Ромб
③	Ромб
④	Ромб
⑤	Ромб
⑥	Ромб
⑦	Ромб
⑧	Ромб
⑨	Ромб
⑩	Ромб
⑪	Ромб
⑫	Ромб
⑬	Ромб
⑭	Ромб
⑮	Ромб
⑯	Ромб
⑰	Ромб
⑱	Ромб
⑲	Ромб
⑳	Ромб

გეგმა +44.70 ნიშნულზე

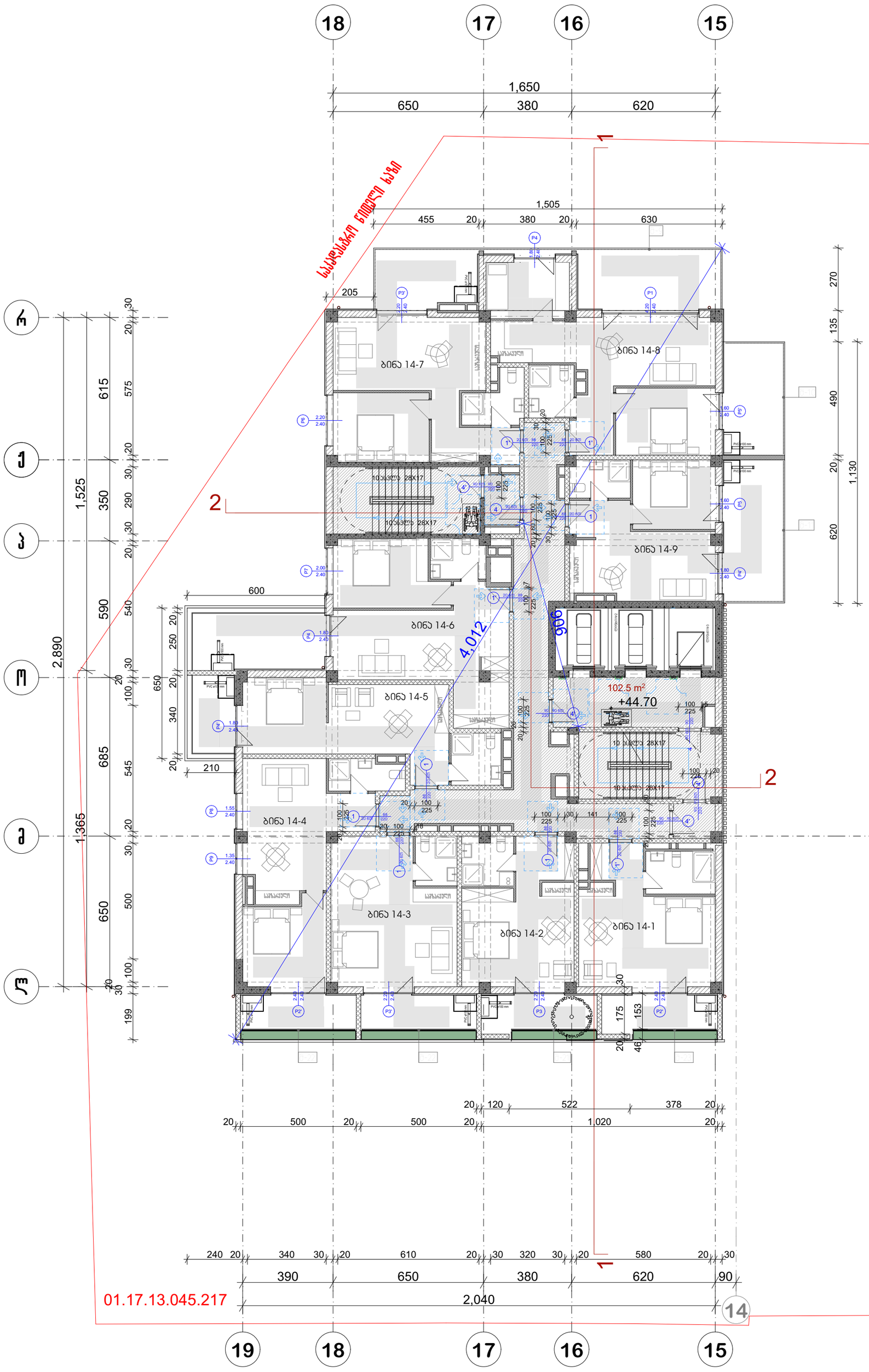

პრ. №	ნახ. №	A-3

საძარგაზოს ფართობი -102,5 კვ.მ
საზაფხულო ფართობი -118,9 კვ.მ
საცხოვრებელი ფართობი-367,7 კვ.მ

პირობითი აღნიშვნები

შენიშვნა

ა ქ ს ი ს ი

პროექტის დასახელება

მრავალფუნქციური კომპლექსი ბოჭორგის ქ. №25 ბლოკი №1

ნახაზის დასახელება

სართულის გეგმა +44.70 ნიშნულზე

ა ქ ს ი ს ი

საპრ. ხელმძღვ	ნ. მოსულიშვილი
პროექტის ავტორი	გ. ასტახიშვილი
პროექტის ავტორი	
დაამუშავა	ვ. სუჯაშვილი
მთ. კონსტრუქტორი	ა. ბერიშვილი
კონსტრუქტორი	ი. ბერძენიშვილი

Планировка +48.10 блок секции

Площадь -102,5 м.кв
Площадь с учетом -121,2 м.кв
Площадь квартиры -367,7 м.кв

Изм. №	Кол. №	А-3

Перепланировка квартиры

Узел 1

Узел 2

Экспликация помещений

1. Прихожая	2,890 × 1,525
2. Гостиная	4,012 × 2,890
3. Спальня	3,365 × 2,890
4. Спальня	3,365 × 2,890
5. Спальня	3,365 × 2,890
6. Санузел	1,525 × 1,565
7. Санузел	1,525 × 1,565
8. Санузел	1,525 × 1,565
9. Кухня	4,012 × 2,890
10. Коридор	1,525 × 1,565
11. Коридор	1,525 × 1,565
12. Коридор	1,525 × 1,565
13. Коридор	1,525 × 1,565
14. Коридор	1,525 × 1,565
15. Коридор	1,525 × 1,565
16. Коридор	1,525 × 1,565
17. Коридор	1,525 × 1,565
18. Коридор	1,525 × 1,565
19. Коридор	1,525 × 1,565

Экспликация полов

1. Керамогранит	1. Керамогранит
2. Ламинат	2. Ламинат
3. Керамогранит	3. Керамогранит
4. Керамогранит	4. Керамогранит
5. Керамогранит	5. Керамогранит
6. Керамогранит	6. Керамогранит
7. Керамогранит	7. Керамогранит
8. Керамогранит	8. Керамогранит
9. Керамогранит	9. Керамогранит
10. Керамогранит	10. Керамогранит
11. Керамогранит	11. Керамогранит
12. Керамогранит	12. Керамогранит
13. Керамогранит	13. Керамогранит
14. Керамогранит	14. Керамогранит
15. Керамогранит	15. Керамогранит
16. Керамогранит	16. Керамогранит
17. Керамогранит	17. Керамогранит
18. Керамогранит	18. Керамогранит
19. Керамогранит	19. Керамогранит

Экспликация потолков

1. Подвесной потолок	1. Подвесной потолок
2. Подвесной потолок	2. Подвесной потолок
3. Подвесной потолок	3. Подвесной потолок
4. Подвесной потолок	4. Подвесной потолок
5. Подвесной потолок	5. Подвесной потолок
6. Подвесной потолок	6. Подвесной потолок
7. Подвесной потолок	7. Подвесной потолок
8. Подвесной потолок	8. Подвесной потолок
9. Подвесной потолок	9. Подвесной потолок
10. Подвесной потолок	10. Подвесной потолок
11. Подвесной потолок	11. Подвесной потолок
12. Подвесной потолок	12. Подвесной потолок
13. Подвесной потолок	13. Подвесной потолок
14. Подвесной потолок	14. Подвесной потолок
15. Подвесной потолок	15. Подвесной потолок
16. Подвесной потолок	16. Подвесной потолок
17. Подвесной потолок	17. Подвесной потолок
18. Подвесной потолок	18. Подвесной потолок
19. Подвесной потолок	19. Подвесной потолок

Экспликация помещений

1. Прихожая	2,890 × 1,525
2. Гостиная	4,012 × 2,890
3. Спальня	3,365 × 2,890
4. Спальня	3,365 × 2,890
5. Спальня	3,365 × 2,890
6. Санузел	1,525 × 1,565
7. Санузел	1,525 × 1,565
8. Санузел	1,525 × 1,565
9. Кухня	4,012 × 2,890
10. Коридор	1,525 × 1,565
11. Коридор	1,525 × 1,565
12. Коридор	1,525 × 1,565
13. Коридор	1,525 × 1,565
14. Коридор	1,525 × 1,565
15. Коридор	1,525 × 1,565
16. Коридор	1,525 × 1,565
17. Коридор	1,525 × 1,565
18. Коридор	1,525 × 1,565
19. Коридор	1,525 × 1,565

Экспликация полов

1. Керамогранит	1. Керамогранит
2. Ламинат	2. Ламинат
3. Керамогранит	3. Керамогранит
4. Керамогранит	4. Керамогранит
5. Керамогранит	5. Керамогранит
6. Керамогранит	6. Керамогранит
7. Керамогранит	7. Керамогранит
8. Керамогранит	8. Керамогранит
9. Керамогранит	9. Керамогранит
10. Керамогранит	10. Керамогранит
11. Керамогранит	11. Керамогранит
12. Керамогранит	12. Керамогранит
13. Керамогранит	13. Керамогранит
14. Керамогранит	14. Керамогранит
15. Керамогранит	15. Керамогранит
16. Керамогранит	16. Керамогранит
17. Керамогранит	17. Керамогранит
18. Керамогранит	18. Керамогранит
19. Керамогранит	19. Керамогранит

Экспликация потолков

1. Подвесной потолок	1. Подвесной потолок
2. Подвесной потолок	2. Подвесной потолок
3. Подвесной потолок	3. Подвесной потолок
4. Подвесной потолок	4. Подвесной потолок
5. Подвесной потолок	5. Подвесной потолок
6. Подвесной потолок	6. Подвесной потолок
7. Подвесной потолок	7. Подвесной потолок
8. Подвесной потолок	8. Подвесной потолок
9. Подвесной потолок	9. Подвесной потолок
10. Подвесной потолок	10. Подвесной потолок
11. Подвесной потолок	11. Подвесной потолок
12. Подвесной потолок	12. Подвесной потолок
13. Подвесной потолок	13. Подвесной потолок
14. Подвесной потолок	14. Подвесной потолок
15. Подвесной потолок	15. Подвесной потолок
16. Подвесной потолок	16. Подвесной потолок
17. Подвесной потолок	17. Подвесной потолок
18. Подвесной потолок	18. Подвесной потолок
19. Подвесной потолок	19. Подвесной потолок

გეგმა +51.50 ნიშნულზე

პრ. №	ნახ. №	A-3

საძარგაზოს ფართობი -102,5 კვ.მ
საზაფხულო ფართობი -119,0 კვ.მ
საცხოვრებელი ფართობი-367,7 კვ.მ

პირობითი აღნიშვნები

შენიშვნა

ა ქ ს ი ს ი

პროექტის დასახელება

მრავალფუნქციური კომპლექსი ბოჭორგის ქ. №25 ბლოკი №1

ნახაზის დასახელება

სართულის გეგმა +51.50 ნიშნულზე

ა ქ ს ი ს ი

საპრ. ხელმძღვ	ნ. მოსულიშვილი
პროექტის ავტორი	გ. ასტახიშვილი
პროექტის ავტორი	
დაამუშავა	ვ. სუჯაშვილი
მთ. კონსტრუქტორი	ა. ბერიშვილი
კონსტრუქტორი	ი. ბერძენიშვილი

Планировка +54.90 блок-секции 2

Инв. №	Взам. инв. №
Подп. и дата	
Инв. № подл.	

Изм. Кол. Уч. Лист № док.	Подп. Дата
Разработал Мишустина	Стадия Лист Листов
Проверил Ильина	Р 1
Н. контр. Ильина	
ГИП Ильина	

Жилой комплекс «Ивушки» Корпус 2 Секция 2 Этаж 17 Квартиры №№ 68, 69, 70, 71

Планировка +54.90 блок-секции 2

Экспликация помещений

№	Наименование	Площадь, м²
68	Комната	25.6
69	Комната	12.5
70	Комната	36.7
71	Комната	10.2

Экспликация помещений

№	Наименование	Площадь, м²
1	Прихожая	3.3
2	Комната	12.5
3	Санузел	3.3
4	Комната	10.2
5	Комната	13.6
6	Прихожая	3.3
7	Комната	36.7
8	Кладовая	1.1

Ведомость перемычек

Марка	Сечение	Кол.
1	2ПБ 13-8-П	1
2	2ПБ 16-8-П	1
3	2ПБ 22-8-П	1
4	2ПБ 25-8-П	1
5	2ПБ 10-8-П	1
6	2ПБ 19-8-П	1

Ведомость перемычек

Марка	Сечение	Кол.
7	2ПБ 16-8-П	1
8	2ПБ 13-8-П	1
9	2ПБ 22-8-П	1
10	2ПБ 25-8-П	1
11	2ПБ 10-8-П	1
12	2ПБ 19-8-П	1

Ведомость отделки помещений

№	Наименование	Пол	Стены	Потолок
1	Прихожая	Керамогранит	Обои	Натяжной
2	Комната	Ламинат	Обои	Натяжной
3	Санузел	Керамогранит	Керамическая плитка	Натяжной
4	Комната	Ламинат	Обои	Натяжной
5	Комната	Ламинат	Обои	Натяжной
6	Прихожая	Керамогранит	Обои	Натяжной
7	Комната	Ламинат	Обои	Натяжной
8	Кладовая	Керамогранит	Обои	Натяжной

Ведомость отделки помещений

№	Наименование	Пол	Стены	Потолок
1	Прихожая	Керамогранит	Обои	Натяжной
2	Комната	Ламинат	Обои	Натяжной
3	Санузел	Керамогранит	Керамическая плитка	Натяжной
4	Комната	Ламинат	Обои	Натяжной
5	Комната	Ламинат	Обои	Натяжной
6	Прихожая	Керамогранит	Обои	Натяжной
7	Комната	Ламинат	Обои	Натяжной
8	Кладовая	Керамогранит	Обои	Натяжной

Экспликация помещений

№	Наименование	Площадь, м²
1	Прихожая	3.3
2	Комната	12.5
3	Санузел	3.3
4	Комната	10.2
5	Комната	13.6
6	Прихожая	3.3
7	Комната	36.7
8	Кладовая	1.1

Ведомость перемычек

Марка	Сечение	Кол.
1	2ПБ 13-8-П	1
2	2ПБ 16-8-П	1
3	2ПБ 22-8-П	1
4	2ПБ 25-8-П	1
5	2ПБ 10-8-П	1
6	2ПБ 19-8-П	1

Ведомость перемычек

Марка	Сечение	Кол.
7	2ПБ 16-8-П	1
8	2ПБ 13-8-П	1
9	2ПБ 22-8-П	1
10	2ПБ 25-8-П	1
11	2ПБ 10-8-П	1
12	2ПБ 19-8-П	1

Фрагмент плана +58.30 блок-секции А

Лист №	Кол. №
А-3	

Площадь квартиры 18-1 – 102,5 м.кв
Площадь квартиры 18-2 – 119,0 м.кв
Площадь квартиры 18-3-6-7 – 367,7 м.кв

Площадь квартиры 18-8 – 135,0 м.кв
Площадь квартиры 18-9 – 205,0 м.кв

Площадь квартиры 18-4 – 210,0 м.кв
Площадь квартиры 18-5 – 340,0 м.кв

Площадь квартиры 18-6 – 600,0 м.кв

Площадь квартиры 18-7 – 205,0 м.кв

Площадь квартиры 18-8 – 135,0 м.кв

Площадь квартиры 18-9 – 205,0 м.кв

Площадь квартиры 18-1 – 102,5 м.кв

Площадь квартиры 18-2 – 119,0 м.кв

Площадь квартиры 18-3-6-7 – 367,7 м.кв

Площадь квартиры 18-4 – 210,0 м.кв

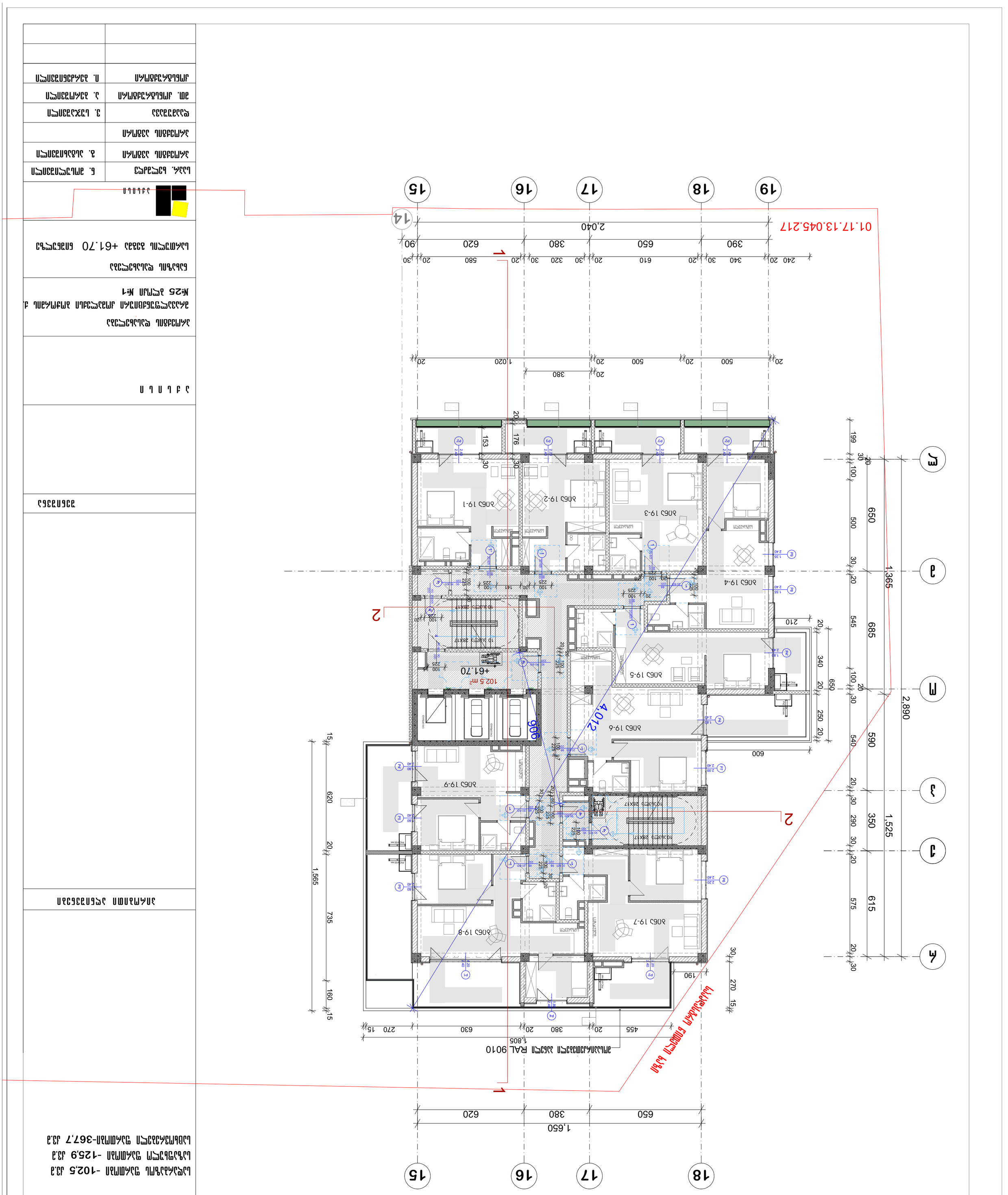

ЖК Б-1 Б-2 Б-3 Б-4 Б-5 Б-6 Б-7 Б-8 Б-9	6. ЭЛЕКТРОМОНТАЖНЫЕ ЧЕРТЕЖИ
ЖК 19-1 19-2 19-3 19-4 19-5 19-6 19-7 19-8 19-9	5. ОБЩИЕ ДАННЫЕ
ЖК 19-1 19-2 19-3 19-4 19-5 19-6 19-7 19-8 19-9	4. ПЛАНЫ ЭТАЖЕЙ
ФУНДАМЕНТЫ	3. КОНСТРУКЦИИ
ЭЛЕМЕНТЫ ГЕНЕРАЛЬНЫХ ПЛАНОВ	2. ПЛАНЫ ЭТАЖЕЙ
ЭЛЕМЕНТЫ ГЕНЕРАЛЬНЫХ ПЛАНОВ	1. ПЛАНЫ ЭТАЖЕЙ

ЖИЛЫЕ ДОМА

ЖИЛЫЕ ДОМА ПОВЫШЕННОЙ ЭТАЖНОСТИ С ВСТРОЕННЫМИ ПОМЕЩЕНИЯМИ ОБЩЕСТВЕННОГО НАЗНАЧЕНИЯ И ПОДЗЕМНЫМИ ГАРАЖАМИ. 4 ЭТАП. ЖК №25 ЭТАЖИ №1

БЛОКИ 19 ПЛАНЫ ЭТАЖЕЙ +61.70 ОТМЕТКИ

Инв. № подл.	Подп. и дата	Взам. инв. №

Изм.	Кол. уч.	Лист	№ док.	Подп.	Дата
Разраб.					
Пров.					
Н. контр.					
ГИП					

Стадия	Лист	Листов
Р		

ООО "ЭНЕРГОСТРОЙ"

Инв. №	Б.Б. №
А-3	

БЛОКИ 19 ПЛАНЫ ЭТАЖЕЙ +61.70 ОТМЕТКИ

Высотные отметки даны в системе Балтийская 1977 г.
Отметка -102,5 для ЖК Б-1 Б-2 Б-3 Б-4 Б-5 Б-6 Б-7 Б-8 Б-9
Отметка -125,9 для ЖК 19-1 19-2 19-3 19-4 19-5 19-6 19-7 19-8 19-9
Отметка -367,7 для ЭЛЕМЕНТЫ ГЕНЕРАЛЬНЫХ ПЛАНОВ

Фрагмент плана +65.10 на отм. 0.000

Инв. №	Взам. инв. №	Подпись и дата
Инв. № подл.	Подпись и дата	Взам. инв. №

Условные обозначения:

- Граница земельного участка
- Граница зоны с особыми условиями использования территории
- Граница зоны планируемого размещения объекта капитального строительства
- Граница зоны планируемого размещения линейного объекта
- Граница территории объекта культурного наследия
- Граница территории, в отношении которой утвержден проект планировки территории
- Граница территории, в отношении которой утвержден проект межевания территории
- Красные линии
- Линии отступа от красных линий
- Границы зон действия публичных сервитутов
- Границы образуемых земельных участков
- Границы существующих земельных участков
- Границы земельных участков, сведения о которых внесены в ЕГРН
- Границы земельных участков, сведения о которых отсутствуют в ЕГРН
- Границы земельных участков, в отношении которых осуществляется комплексное развитие территории
- Границы земельных участков, в отношении которых осуществляется изъятие для государственных или муниципальных нужд
- Границы земельных участков, в отношении которых осуществляется резервирование для государственных или муниципальных нужд
- Границы земельных участков, в отношении которых осуществляется перераспределение земельных участков
- Границы земельных участков, в отношении которых осуществляется перераспределение земельных участков и территорий общего пользования
- Границы земельных участков, в отношении которых осуществляется перераспределение земельных участков и территорий общего пользования, в отношении которых осуществляется изъятие для государственных или муниципальных нужд
- Границы земельных участков, в отношении которых осуществляется перераспределение земельных участков и территорий общего пользования, в отношении которых осуществляется резервирование для государственных или муниципальных нужд
- Границы земельных участков, в отношении которых осуществляется перераспределение земельных участков и территорий общего пользования, в отношении которых осуществляется комплексное развитие территории
- Границы земельных участков, в отношении которых осуществляется перераспределение земельных участков и территорий общего пользования, в отношении которых осуществляется изъятие для государственных или муниципальных нужд, в отношении которых осуществляется комплексное развитие территории
- Границы земельных участков, в отношении которых осуществляется перераспределение земельных участков и территорий общего пользования, в отношении которых осуществляется резервирование для государственных или муниципальных нужд, в отношении которых осуществляется комплексное развитие территории
- Границы земельных участков, в отношении которых осуществляется перераспределение земельных участков и территорий общего пользования, в отношении которых осуществляется изъятие для государственных или муниципальных нужд, в отношении которых осуществляется резервирование для государственных или муниципальных нужд, в отношении которых осуществляется комплексное развитие территории
- Границы земельных участков, в отношении которых осуществляется перераспределение земельных участков и территорий общего пользования, в отношении которых осуществляется изъятие для государственных или муниципальных нужд, в отношении которых осуществляется резервирование для государственных или муниципальных нужд, в отношении которых осуществляется комплексное развитие территории, в отношении которых осуществляется перераспределение земельных участков и территорий общего пользования
- Границы земельных участков, в отношении которых осуществляется перераспределение земельных участков и территорий общего пользования, в отношении которых осуществляется изъятие для государственных или муниципальных нужд, в отношении которых осуществляется резервирование для государственных или муниципальных нужд, в отношении которых осуществляется комплексное развитие территории, в отношении которых осуществляется перераспределение земельных участков и территорий общего пользования, в отношении которых осуществляется изъятие для государственных или муниципальных нужд
- Границы земельных участков, в отношении которых осуществляется перераспределение земельных участков и территорий общего пользования, в отношении которых осуществляется изъятие для государственных или муниципальных нужд, в отношении которых осуществляется резервирование для государственных или муниципальных нужд, в отношении которых осуществляется комплексное развитие территории, в отношении которых осуществляется перераспределение земельных участков и территорий общего пользования, в отношении которых осуществляется изъятие для государственных или муниципальных нужд, в отношении которых осуществляется резервирование для государственных или муниципальных нужд
- Границы земельных участков, в отношении которых осуществляется перераспределение земельных участков и территорий общего пользования, в отношении которых осуществляется изъятие для государственных или муниципальных нужд, в отношении которых осуществляется резервирование для государственных или муниципальных нужд, в отношении которых осуществляется комплексное развитие территории

გეგმა +68.50 ნიშნულზე

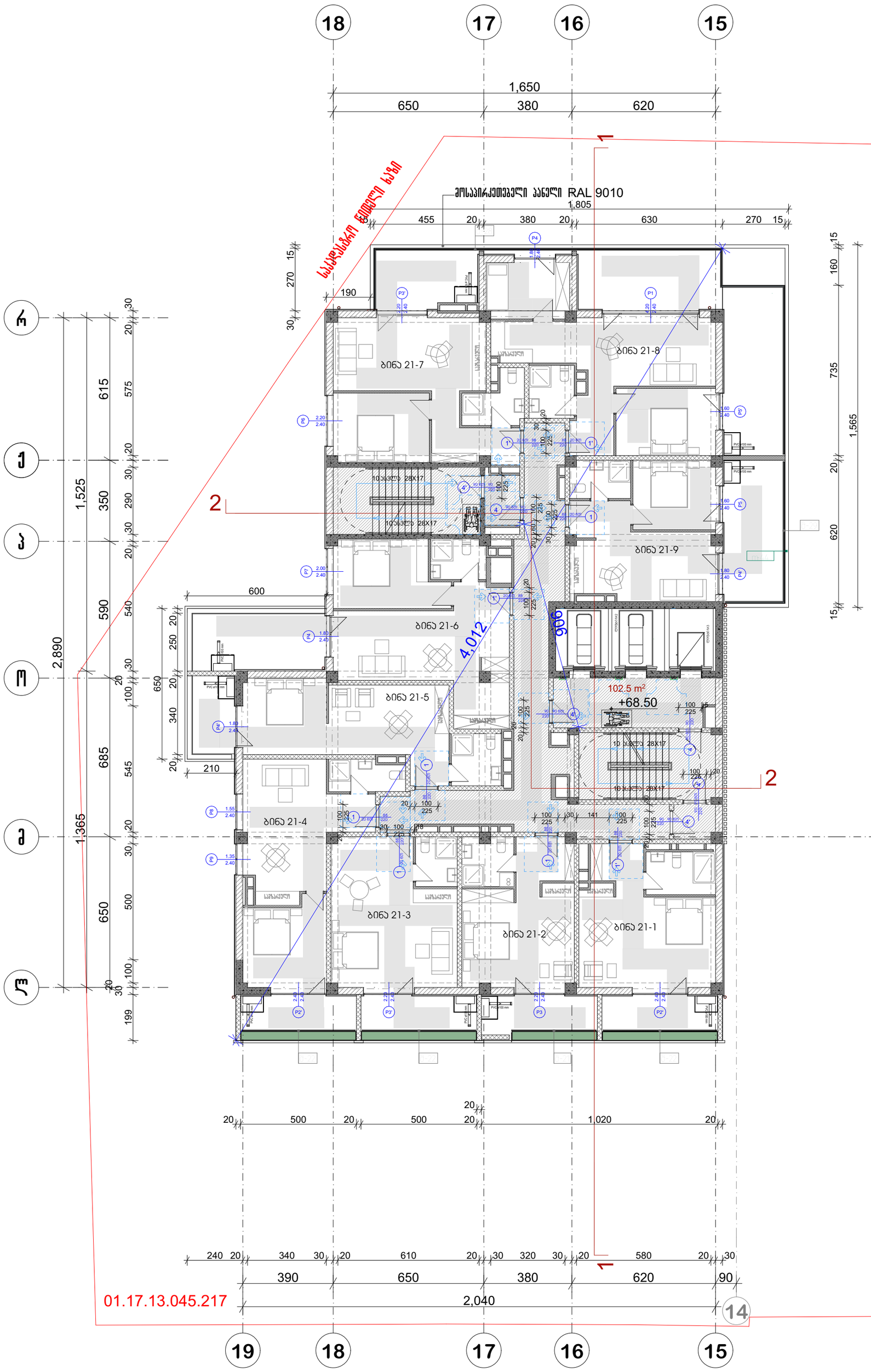

პრ. №	ნახ. №	A-3

საძარგაზოს ფართობი -102,5 კვ.მ
საზაფხულო ფართობი -125,9 კვ.მ
საცხოვრებელი ფართობი-367,7 კვ.მ

პირობითი აღნიშვნები

შენიშვნა

ა ძ ს ი ს ი

პროექტის დასახელება

მრავალფუნქციური კომპლექსი ბოჭორგის ქ. №25 ბლოკი №1

ნახაზის დასახელება

სართულის გეგმა +68.50 ნიშნულზე

ა ძ ს ი ს ი

საპრ. ხელმძღვ	ნ. მოსულიშვილი
პროექტის ავტორი	გ. ასტახიშვილი
პროექტის ავტორი	
დაამუშავა	ვ. სუჯაშვილი
მთ. კონსტრუქტორი	ა. ბერიშვილი
კონსტრუქტორი	ი. ბერძენიშვილი

Фрагмент плана +71.90 отм. Уровень 1

Лист №	Общ. №
	А-3

Фрагмент плана +71.90 отм. Уровень 1
Фрагмент плана -17.9 до -35,1 м.

Примечания

Условные обозначения

Экспликация помещений

Ведомость отделки помещений

Ведомость заполнения дверных проемов

Ведомость заполнения оконных проемов

Ведомость перемычек

Ведомость перекрытий

Ведомость покрытий

Ведомость полов

Ведомость перегородок

Ведомость элементов

Ведомость ограждений

Ведомость лестниц

Ведомость пандусов

Ведомость прочих работ

Ведомость прочих работ

Ведомость прочих работ

ПЛАН ЭТАЖА

Инв. № подл.	Подп. и дата
Взам. инв. №	
Инв. № дубл.	
Подп. и дата	
Инв. № подл.	Подп. и дата

Изм. Кол. Лист № док. Подп. Дата

Разработал
Проверил
Н. контр.
Утвердил

Стадия | Лист | Листов
Р | 1 | 1

Общество с ограниченной ответственностью «Архитектурное бюро «Проект»
г. Москва, ул. Ленинская, д. 25, стр. 1

Схема расположения элементов благоустройства М 1:200

Примечания:
1. Все размеры даны в мм, если не указано иное.
2. Отметки даны в метрах.
3. Уклоны см. на плане.
4. Бетонное покрытие с насечкой.
5. Ширина ступеней 300 мм.
6. Высота ступеней 150 мм.
7. Ограждение см. АР.

Экспликация элементов благоустройства

Поз.	Наименование	Кол.
1	Скамья парковая	4 шт.
2	Урна металлическая	2 шт.
3	Велопарковка	1 шт.
4	Информационный стенд	1 шт.
5	Бетонное покрытие с насечкой	120 м²
6	Ограждение металлическое	45 м.п.
7	Пандус	1 шт.

Ведомость элементов благоустройства

Обозначение	Наименование	Примечание
ГОСТ 19917-2014	Скамья парковая	
ГОСТ 19917-2014	Урна металлическая	
ГОСТ 19917-2014	Велопарковка	
ГОСТ 19917-2014	Информационный стенд	
ГОСТ 19917-2014	Ограждение металлическое	
ГОСТ 19917-2014	Пандус	

Ведомость ссылочных и прилагаемых документов

Обозначение	Наименование	Примечание
ГОСТ 19917-2014	Элементы благоустройства территорий	

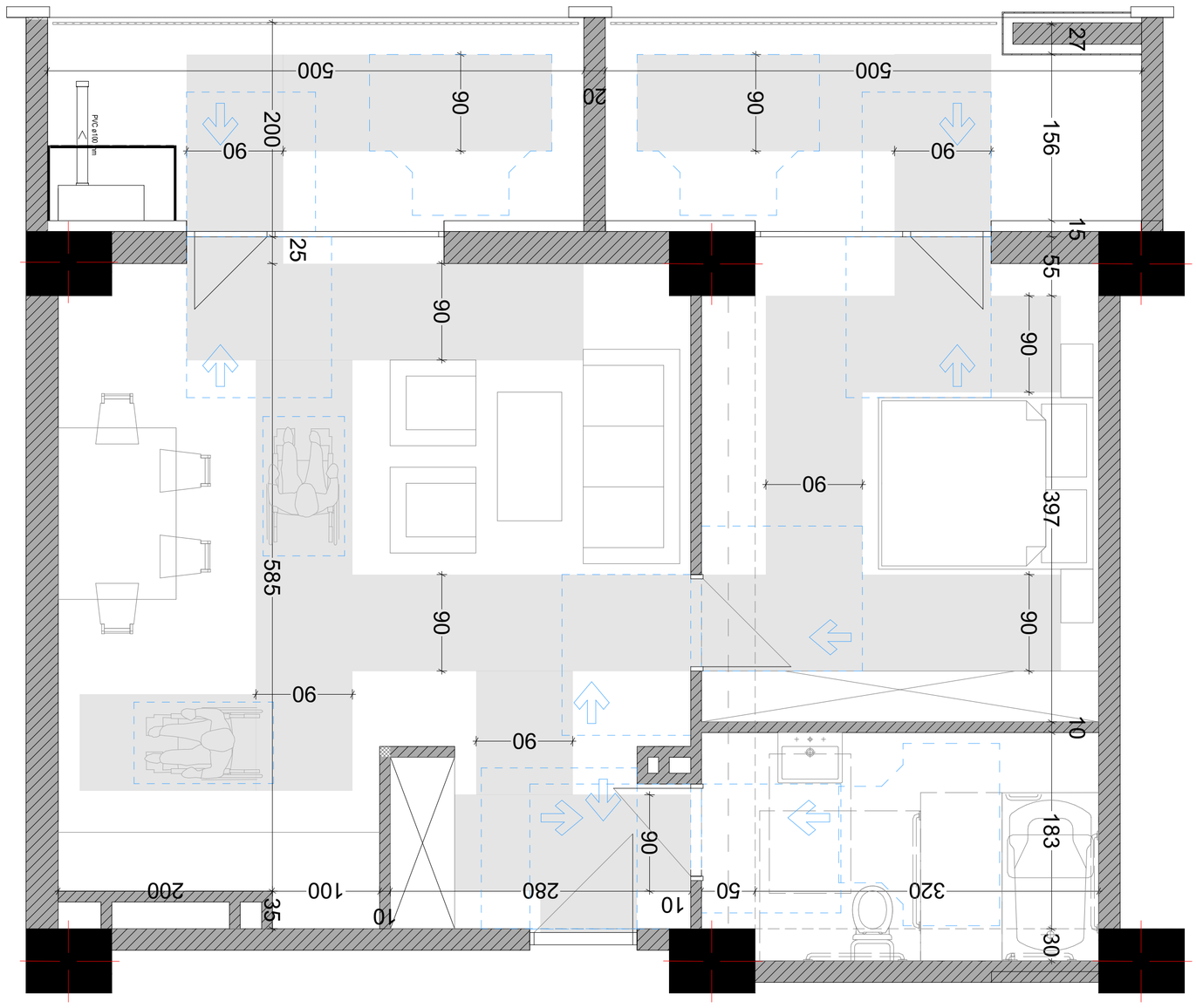

2 N СХЕМА ВЕНТИЛЯЦИИ 2

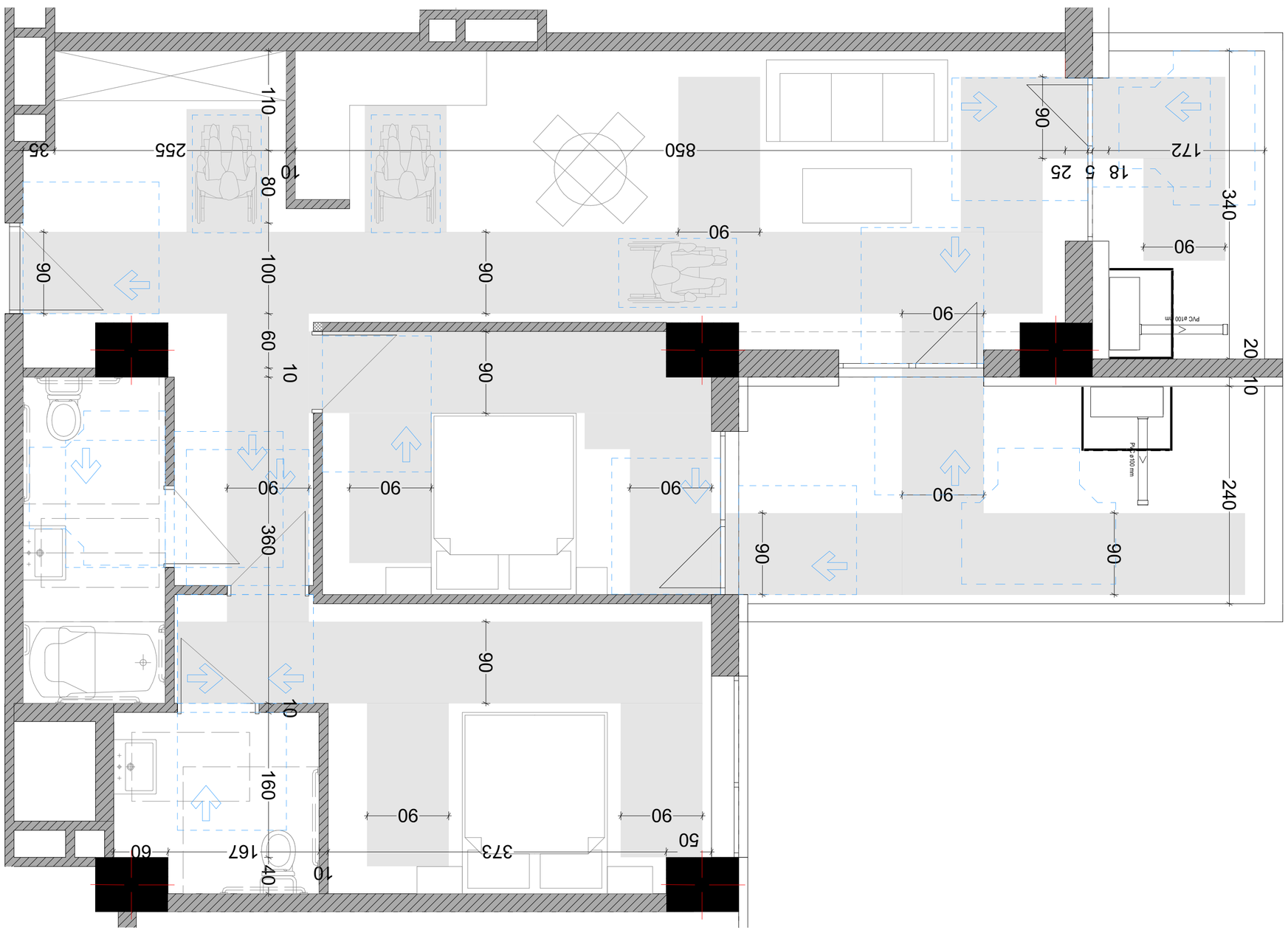

1 N СХЕМА ВЕНТИЛЯЦИИ 1

Изм. Кол. Лист № докум. Подп. Дата	А-3
Разработал Иванов	Стадия / Лист / Листов
Проверил Петров	
Н. контр. Сидоров	
ГИП Кузнецов	

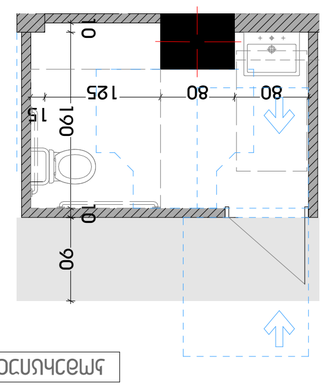

Унифицированная планировка санузлов для инвалидов с нарушением опорно-двигательного аппарата

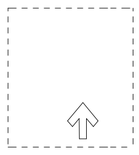

Санузел для инвалидов с нарушением опорно-двигательного аппарата - вариант планировки

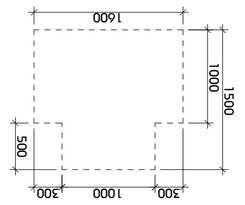

Размещение инвалидной коляски в санузле

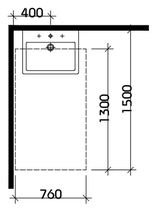

Санузел для инвалидов

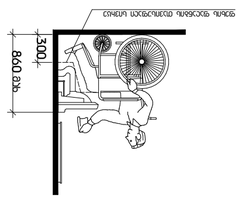

Опора поручневая откидная

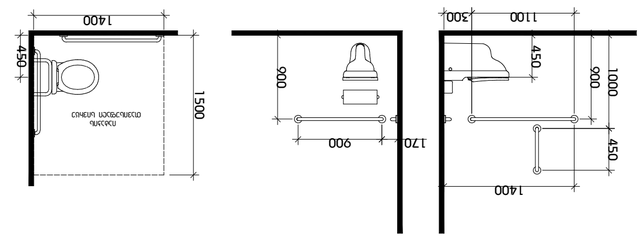

Унифицированная планировка санузлов для инвалидов с нарушением опорно-двигательного аппарата

Санузел для инвалидов с нарушением опорно-двигательного аппарата - вариант планировки

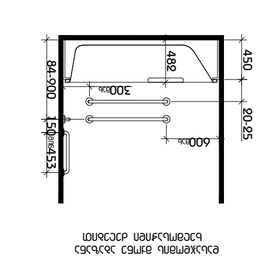

Унифицированная планировка санузлов для инвалидов с нарушением опорно-двигательного аппарата

Санузел для инвалидов с нарушением опорно-двигательного аппарата - вариант планировки

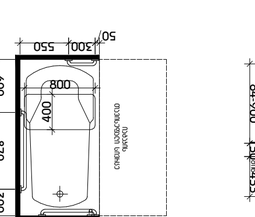

Размещение инвалидной коляски в санузле

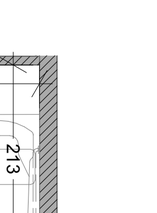

Санузел для инвалидов

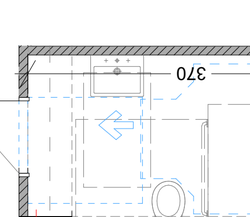

Опора поручневая откидная

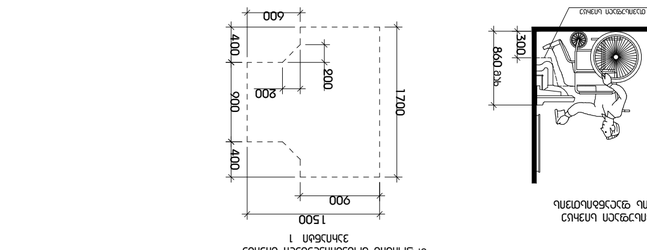

Унифицированная планировка санузлов для инвалидов с нарушением опорно-двигательного аппарата

Санузел для инвалидов с нарушением опорно-двигательного аппарата - вариант планировки

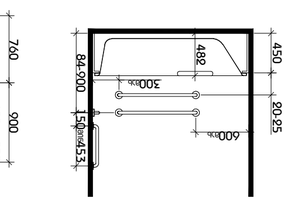

Унифицированная планировка санузлов для инвалидов с нарушением опорно-двигательного аппарата

Санузел для инвалидов с нарушением опорно-двигательного аппарата - вариант планировки

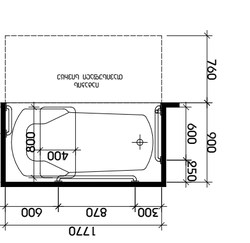

Размещение инвалидной коляски в санузле

Санузел для инвалидов

Опора поручневая откидная

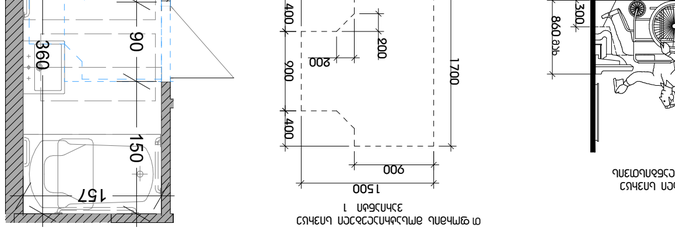

Унифицированная планировка санузлов для инвалидов с нарушением опорно-двигательного аппарата

Санузел для инвалидов с нарушением опорно-двигательного аппарата - вариант планировки

Инв. № подл.	Подп. и дата
Взам. инв. №	
Инв. № дубл.	
Подп. и дата	
Инв. № подл.	

Изм.	Кол. уч.	Лист № док. Подп. Дата
Разработал		Стадия Лист Листов
Проверил		Р 1
Н. контр.		Унифицированная планировка санузлов для инвалидов с нарушением опорно-двигательного аппарата
ГИП		
		ООО "Архитектурное бюро"

Формат А3