



ხის ფაქტურიანი საფასადე
ხან. მედეგი პანელი RAL 8025


მეტალის მოაჯირი RAL 7021


საფასადე კერამიკული
ფილა RAL 7004

მეტალო პლასტმასის
ვიტრაჟი RAL 7015

მეტალო პლასტმასის
ვიტრაჟი RAL 7015








ხის ფაქტურიანი საფასადე
ხან. მედეგი პანელი RAL 8025


საფასადე კერამიკული
ფილა RAL 7004


მეტალის მოაჯირი RAL 7021

მეტალო პლასტმასის
ვიტრაჟი RAL 7015

მეტალო პლასტმასის
ვიტრაჟი RAL 7015

## ფოტომონტაჟი

## ექსპლიკაცია

| გამოყენებული პირობითი აღნიშვნები | |
|---|---|
| | საპროექტო საზღვარი |
| -3.30 | ნიშნული გეგმაზე |
| 1 | ჭრილის ხაზი |
| | ავტოს ცვლილებადობის ხარისხი 1 საათი |
| | ავტოს ცვლილებადობის ხარისხი 2 საათი |
| | გასასვლელამდე საჭირო მანძილი |
| | მისაწვდომი სწორგეზი |
| +3.900<br>+3.800 | ნიშნული ჭრილზე, ფასადზე |
| | გაძლიერებული ბეტონის სტრუქტურული ელემენტები 2 სთ-იანი ხანძარმედეგობით (სვეტი, კედელი, დიაფრაგმა, გადახურვის ფილა |
| | ბეტონის ბლოკის 200 იანი კედელი |
| | ბეტონის ბლოკის 100 იანი კედელი |
| | შახტის ჯუმფილები |
| 1 | ღერძის ხაზი |
| L=11.8 m<br>10% | პანდუსის ქანობის მაჩვენებელი |
| | საკვამრო დაკავებულობა (სკ) |
| | საცხოვრებელი დაკავებულობა (სბ-2) |
| | სასაწყობო დაკავებულობა (სბ-2) |
| | საძიანი დაკავებულობა (სძ) |
| | წარმოსახვითი ხაზი |

ძირითადი გეგმა

ძირითადი შენიშვნები

ყველა ზომა მოცემულია მილიმეტრებში

პროექტი:

მრავალბინიანი საცხოვრებელი სახლი

TITLE:

| | | |
|---|---|---|
| SEAL: | მასშტაბი: ო. ათასი | ხელმოწერა: |
| | თარიღი: | სამშაბათი, 29 ივლისი, 2025 |
| | ფაილის: | SHEET NO: |
| ნახაზის ნომ: | ფორმატი: A1 | რევიზია: სტატუს: ს.პ |

D-01





ხის ფაქტურიანი საფასადე
ხან. მედეგი პანელი RAL 8025

მეტალო პლასტმასის
ვიტრაჟი RAL 7015

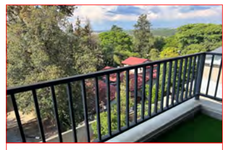

მეტალის მოაჯირი RAL 7021

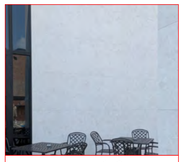

საფასადე კერამიკული
ფილა RAL 7004

მეტალო პლასტმასის
ვიტრაჟი RAL 7015

D-02

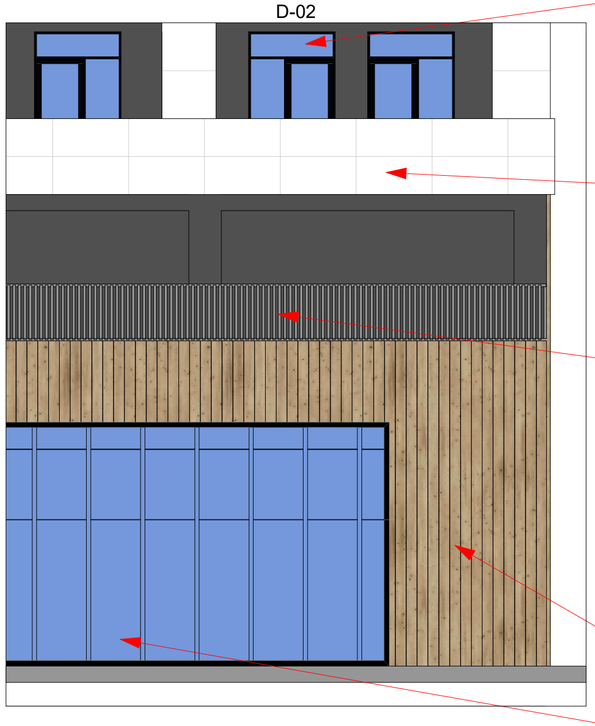

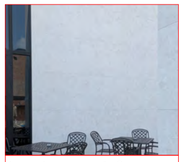

საფასადე კერამიკული
ფილა RAL 7004

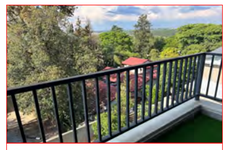

მეტალის მოაჯირი RAL 7021



ხის ფაქტურიანი საფასადე
ხან. მედეგი პანელი RAL 8025

მეტალო პლასტმასის
ვიტრაჟი RAL 7015

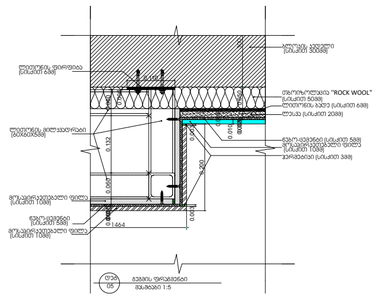
ლითონის ჭერი
ალუმინის პანელი
ალუმინის პანელი
ლითონის ჭერი
ალუმინის პანელი
ლითონის ჭერი
ალუმინის პანელი
ლითონის ჭერ