შენობა-ნაგებობის უსაფრთხოების წესებთან შესაბამისობის ანალიზი

გამოყენებული წესები - „შენობა-ნაგებობის უსაფრთხოების წესები“

ჩამოთვალეთ შენობის დაკავებულებები და აღწერეთ თითოეული გამოყენება	
სწ-2 (311.3) სასაწყობო ჯგუფი	0.000
სქ (304.1) საქმიანი ჯგუფი	**3.000; 7.000; 10.100; 13.200(ნაწილი)** ნიშნულებზე
სც-2 (310.4) საცხოვრებელი ჯგუფი.	**13.200(ნაწილი); 16.300** ნიშნულებზე

კონსტრუქციის ტიპი:	
განსაზღვრეთ კონსტრუქციის ტიპი ახალი შენობისთვის: **მაგალითი: II-A, II-B, V-A, V-B**	**I-B** ტიპი

სიმაღლის შეზღუდვები **ცხრილი 503 -ის მიხედვით**		
დაკავებულობები	**დასაშვები სართულიანობა**	**შემოთავაზებული სართულიანობა**
სასაწყობე ჯგუფი სწ-2	11	1
საქმიანი ჯგუფი სქ	11	4
საცხოვრებელი ჯგუფი სც-2	11	2
	დასაშვები	**შემოთავაზებული**
საერთო სიმაღლე =	48.8	19
მიწის ზემოთ სართულების რაოდენობა =		5

ფართობის შეზღუდვები **ცხრილი 503 -ის მიხედვით**		
დაკავებულობები	**დასაშვები ფართობი**	**შემოთავაზებული ფართობი**
სასაწყობე ჯგუფი სწ-2	7340	339.4
საქმიანი ჯგუფი სქ	შეუზღუდავი	1312.4
საცხოვრებელი ჯგუფი სც-2	შეუზღუდავი	410
იატაკების რაოდენობა =	**6**	
შენობის საერთო ფართობი სართულების გარე პერიმეტრებით =	**2439.91**	

გარე კედლის ცეცხლმედეგობისა და ღიობისადმი მოთხოვნები **ცხრილების 602-ის და 705.8 -ის მიხედვით**									
გარე კედელი	**ხანძარსაწინააღმდეგო მანძილი** (მეტრი)	**ცეცხლმედეგობის ხარისხი** (საათი)		**კედლის ღიობების ფართობი** (კედლის %)					
		მოთხოვნილი	**გათვალისწინებული**	**დასაშვები**			**გათვალისწინებული**		
				დაცული	**დაუცველი საშხეფებით**	**დაუცველი საშ. გარეშე**	**დაცული**	**დაუცველი საშხეფებით**	**დაუცველი საშ. გარეშე**
ა-3 ღერძებში	>9.0 მ	0	0	შეუზღუდავი	შეუზღუდავი	შეუზღუდავი	-	-	აკმაყოფილებს
3-1 ღერძებში	>9.0 მ	0	0	შეუზღუდავი	შეუზღუდავი	შეუზღუდავი	-	-	აკმაყოფილებს
3-ა ღერძებში	>9.0 მ	0	0	შეუზღუდავი	შეუზღუდავი	შეუზღუდავი	-	-	აკმაყოფილებს
1-3 ღერძებში	>9.0 მ	0	0	შეუზღუდავი	შეუზღუდავი	შეუზღუდავი	-	-	აკმაყოფილებს

ხანძრისაგან დაცვის სისტემებისადმი მოთხოვნები							
დაკავებულობები/სივრცეები/გასასვლელი საშუალებები	**ავტოსაშხეფი სისტემა**	**ალტერნატიული ავტომატური ცეცხლსაქრობი სისტემები**	**ხელით სამართავი სახანძრო განგაშის სისტემები**	**სახანძრო მილდგარების სისტემები**	**კვამლის საკონტროლო სისტემები**	**ხელის ცეცხლმაქრები**	**საავარიო განგაშის სისტემები**
სასაწყობე ჯგუფი(სწ-2)	-	-	კი	კი	-	კი	კი
საქმიანი ჯგუფი(სქ)	-	-	კი	კი	კი	-	
საცხოვრებელი ჯგუფი (სც-2)	-		კი	კი	კი		
დერეფნები	-	-	კი	კი	კი	კი	
ტამბური	-	-	-	-	-	-	
კიბის უჯრედი	-	-	კი	კი	-	-	
ლიფტის შახტა	-	-	-	-	დაწნევის სისტემა	-	

სახანძრო-სამაშველო სამსახურის მიერ გამოსაყენებელი მისაერთებლები	კი

განიავების მოთხოვნა		
დაკავებულობები/სივრცეები/გასასვლელი საშუალებები	**ბუნებრივი განიავება**	**ხელოვნური განიავება**
სასაწყობე ჯგუფი სწ-2	კი	-
საქმიანი ჯგუფი სქ	კი	-
საცხოვრებელი ჯგუფი სც-2	კი	-
ტამბურები	კი	-
დერეფნები	-	კი
კიბის უჯრედი	კი	-

თითოეული სართულიდან გასასვლელი საშუალება										
ნიშნულები	დაკავებულობა და დაკავებულობის დატვირთვის ჯამური მაჩვენებელი	მოთხოვნილი გასასვლელების/გასასვლელთან მისადგომის რაოდენობა	გათვალისწინებული გასასვლელების/გასასვლელთან მისადგომის რაოდენობა და ტიპი	გასასვლელი საშუალებების სიგანე					
				გზა-კიბეები		დერაფანი,		გასასვლელის გზა-კარი	
				მოთხოვნილი	გათვალისწინებული	მოთხოვნილი	გათვალისწინებული	მოთხოვნილი	გათვალისწინებული
0.000; ნიშნული (სწ-2)	**19**	**2**	**2** (შიდა და გარე გასასვლელის გზა-კიბეები)	**1,2**	**>1,2**	**-**	**-**	**0,82**	**>0,82**
3.000-დან 13.200(ნაწ) ნიშნულის ჩათვლით (სქ)	**141**	**2**	2 (შიდა და გარე გასასვლელ ის გზა- კიბეები)-	**1,2**	**>1,2**	**>1,2**	**>1,8**	**0,82**	**>0,82**
13.200(ნაწ) -დან 16.300 ნიშნულის ჩათვლით (სც-2)	**22**	**2**	**2** (შიგა და გარე გასასვლელის გზა-კიბეები)	**1,2**	**>1,2**	**>1,2**	**>1,8**	**0,82**	**>0,82**

მშენებარე

ავტოსადგომისსართულის გეგმა
0.00 ნიშნული

შპს " მეგობრობა"

საკადასტრო საზღვარი

ბეტონის კედელი

ბეტონის სვეტი

ბლოკის ტიხარი

ბლოკის კედელი

ბლოკის კედელი

იატაკის მოპირკეთების ნიშნული

ე.მ.ნ 29,80
ს.ნ.ნ 29,70

სტრუქტურის ზედაპირის ნიშნული

დამხმარე ფართი 160.79 მ2
კიბე დერეფანი 78.24 მ2
ავტოსადგომის ფართი 90,58 მ2

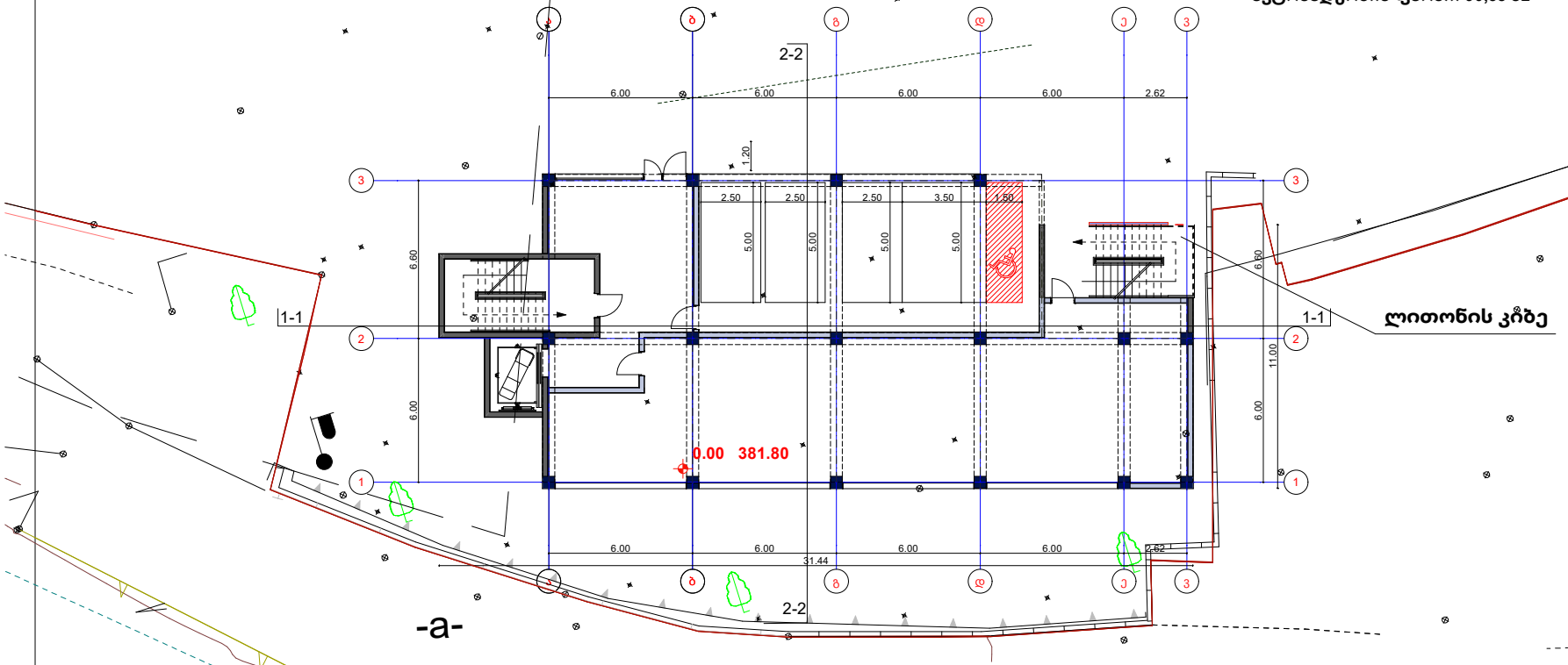

არქიტექტორი.
შემსრულებელი.

ნინო გაბუნია

მისამართი: ქალაქი თბილისი , ჩიხი გორგასლის , N2

01.18.09.005.012

დამკვეთი მ. არევაძე

მრავალფუნქციური შენობა/ საოფისე საცხოვრებელი

A3

2024

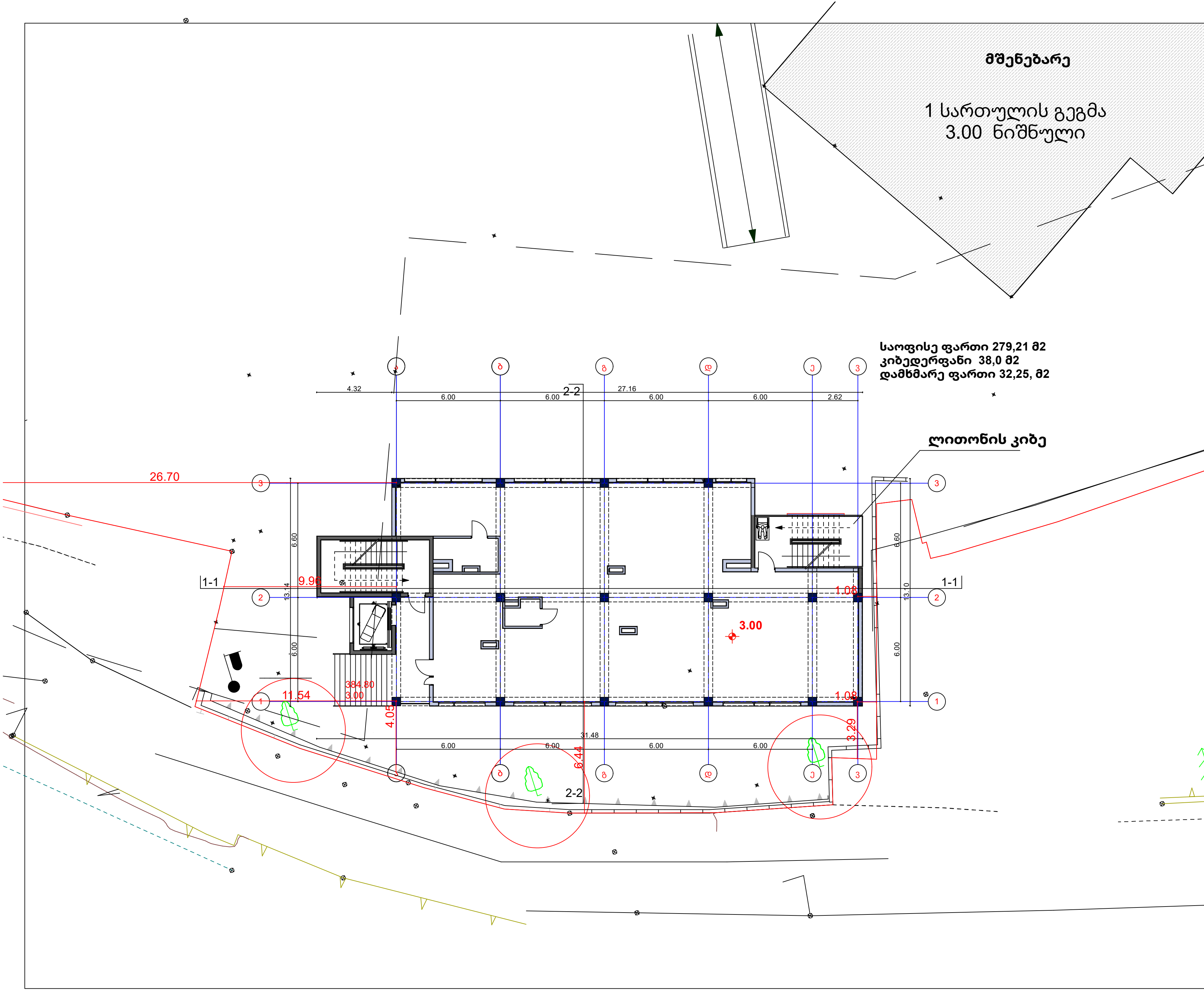

შპს " მეგობრობა"

საკადასტრო საზღვარი
ბეტონის კედელი
ბეტონის სვეტი
ბლოკის ტიხარი
ბლოკის კედელი
ბლოკის კედელი

იატაკის მოპირკეთების ნიშნული
ი.მ.ნ 29,80
ს.ზ.ნ 29,70
სტრუქტურის ზედაპირის ნიშნული

არქიტექტორი.
შემსრულებელი.

ნინო გაბუნია

მისამართი: ქალაქი თბილისი , ჩიხი გორგასლის , N2

01.18.09.005.012

დამკვეთი მ. არევაძე

მრავალფუნქციური შენობა/ საოფისე საცხოვრებელი

A3

2024

მშენებარე

2 სართულის გეგმა
7.00 ნიშნული

საოფისე ფართი 254,38 მ2
კიბე 73,63 მ2
საზაფხულო ფართი 69,8, მ2

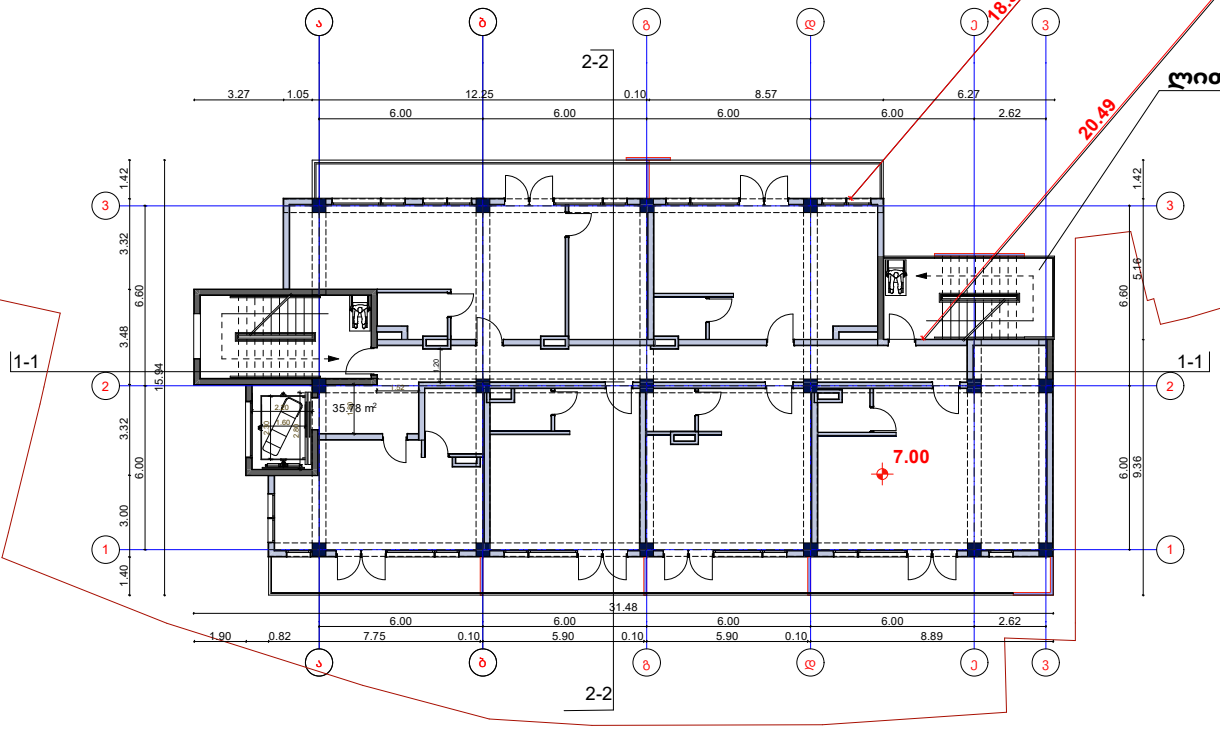

შპს " მეგობრობა"

საკადასტრო საზღვარი
ბეტონის კედელი
ბეტონის სვეტი
ბლოკის ტიხარი
ბლოკის კედელი
ბლოკის კედელი

იატაკის მოპირკეთების ნიშნული
ი.მ.ნ. 29,80
ს.ნ.ნ. 29,70
სტრუქტურის ზედაპირის ნიშნული

არქიტექტორი.
შემსრულებელი.

ნინო გაბუნია

მისამართი: ქალაქი თბილისი , ჩიხი გორგასლის , N2

01.18.09.005.012

დამკვეთი მ. არევაძე

მრავალფუნქციური შენობა/ საოფისე საცხოვრებელი

A3

2024

მშენებარე

3 სართულის გეგმა
10.10 ნიშნული

საოფისე ფართი 254,38 მ2
კიბე 73,63 მ2
საზაფხულო ფართი 69,8 მ2

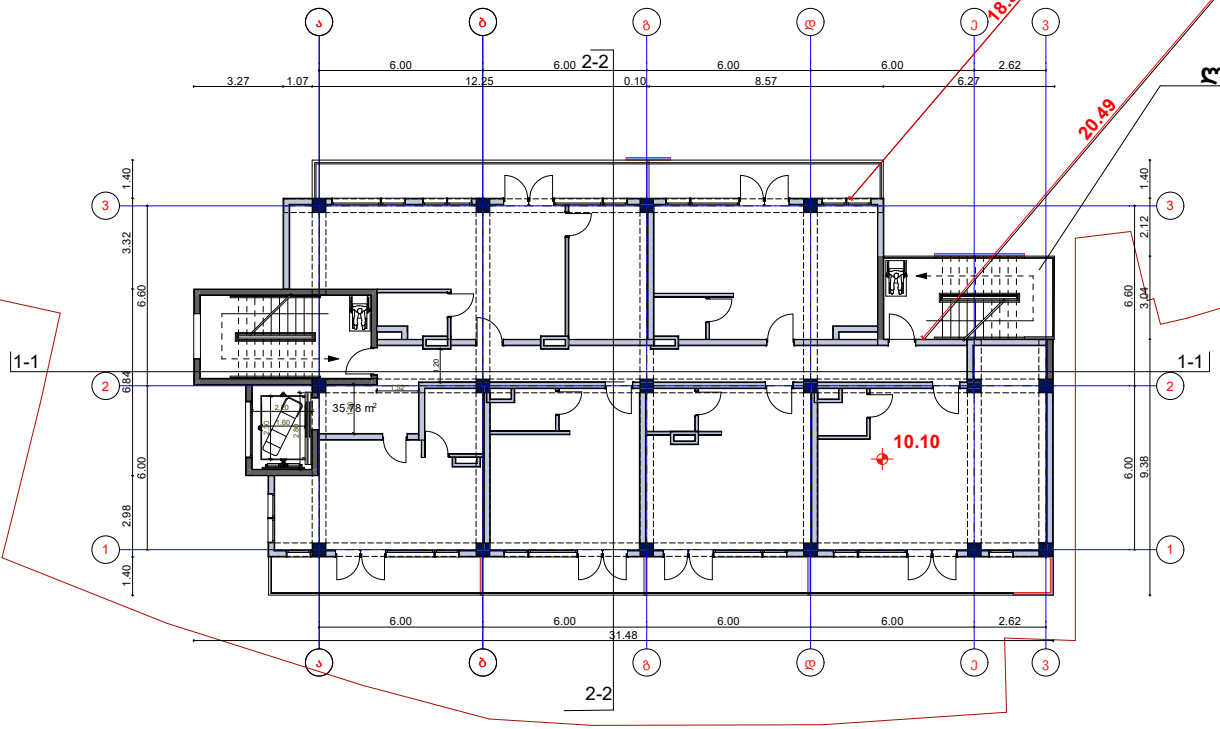

შპს " მეგობრობა"

საკადასტრო საზღვარი
ბეტონის კედელი
ბეტონის სვეტი
ბლოკის ტიხარი
ბლოკის კედელი
ბლოკის კედელი

იატაკის მოპირკეთების ნიშნული
ი.მ.ნ. 29,80
ს.ნ.ნ. 29,70
სტრუქტურის ზედაპირის ნიშნული

არქიტექტორი.
შემსრულებელი.

ნინო გაბუნია

მისამართი: ქალაქი თბილისი , ჩიხი გორგასლის , N2

01.18.09.005.012

დამკვეთი მ. არევაძე

მრავალფუნქციური შენობა/ საოფისე საცხოვრებელი

A3

2024

მშენებარე

4 სართულის გეგმა
13.20 ნიშნული

საოფისე ფართი 254.38 მ2
კიბე 73,63 მ2
საზაფხულო ფართი 69,80 მ2

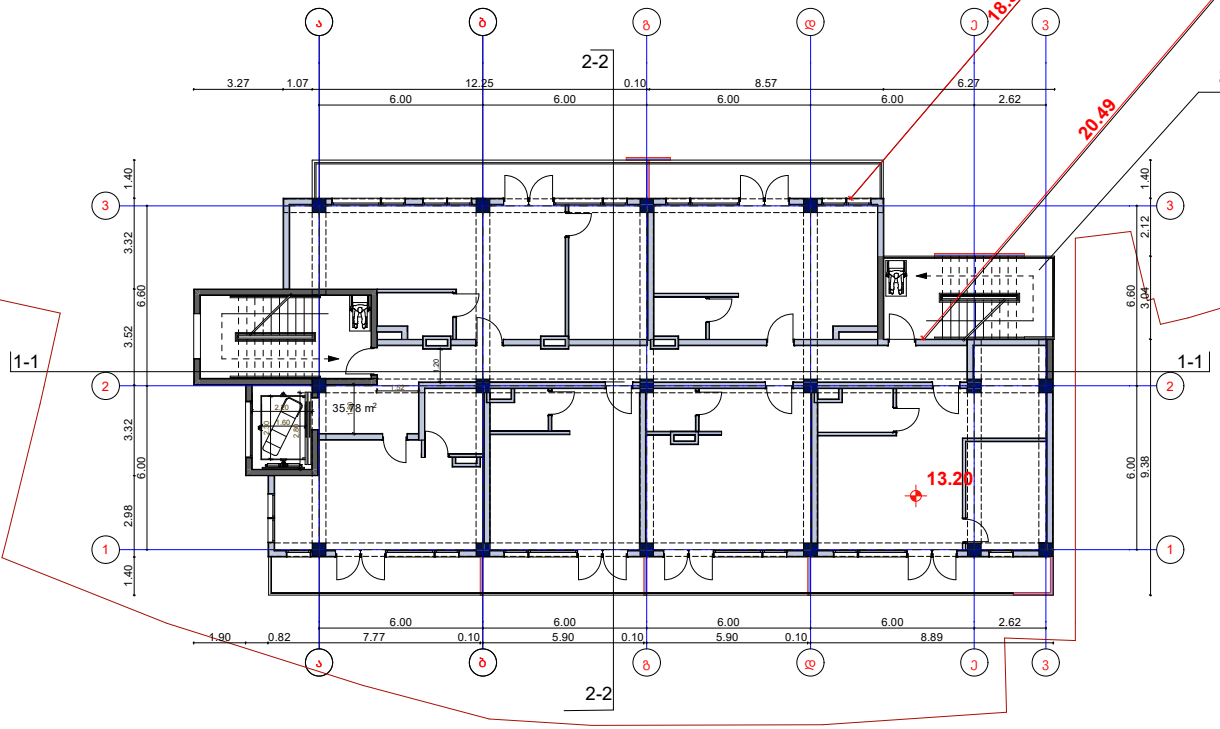

შპს " მეგობრობა"

საკადასტრო საზღვარი
ბეტონის კედელი
ბეტონის სვეტი
ბლოკის ტიხარი
ბლოკის კედელი
ბლოკის კედელი

იატაკის მოპირკეთების ნიშნული
ი.მ.ნ. 29,80
ს.ნ.ნ. 29,70
სტრუქტურის ზედაპირის ნიშნული

არქიტექტორი.
შემსრულებელი.

ნინო გაბუნია

მისამართი: ქალაქი თბილისი , ჩიხი გორგასლის , N2

01.18.09.005.012

დამკვეთი მ. არევაძე

მრავალფუნქციური შენობა/ საოფისე საცხოვრებელი

A3

2024

მშენებარე

5 სართულის გეგმა
16.30 ნიშნული

საცხოვრებელი ფართი 256,46 მ2
კიბე 73,63 მ2
საზაფხულო ფართი ფართი 69,94 მ2

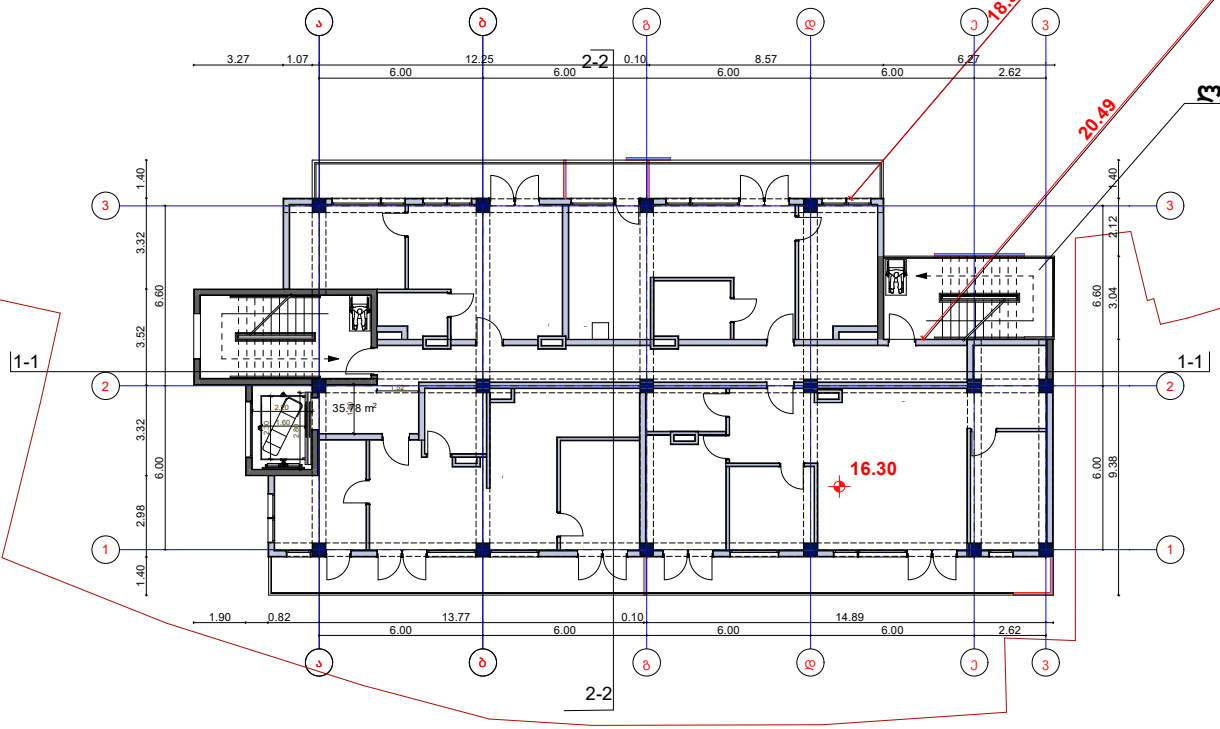

შპს " მეგობრობა"

საკადასტრო საზღვარი
ბეტონის კედელი
ბეტონის სვეტი
ბლოკის ტიხარი
ბლოკის კედელი
ბლოკის კედელი

იატაკის მოპირკეთების ნიშნული
ი.მ.ნ. 29,80
ს.ნ.ნ. 29,70
სტრუქტურის ზედაპირის ნიშნული

არქიტექტორი.
შემსრულებელი.

ნინო გაბუნია

მისამართი: ქალაქი თბილისი , ჩიხი გორგასლის , N2

01.18.09.005.012

დამკვეთი მ. არევაძე

მრავალფუნქციური შენობა/ საოფისე საცხოვრებელი

A3

2024

მშენებარე

სახურავის სართულის გეგმა
19.70 ნიშნული

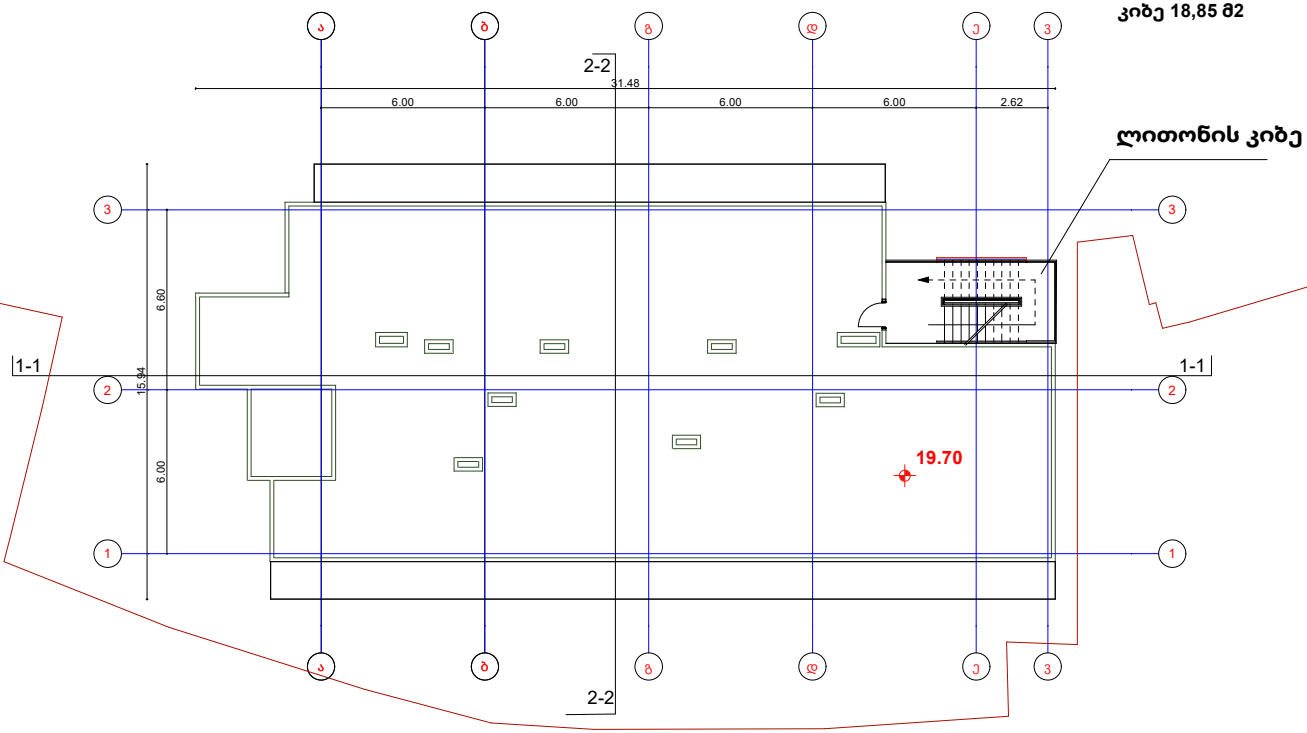

შპს " მეგობრობა"

საკადასტრო საზღვარი
ბეტონის კედელი
ბეტონის სვეტი
ბლოკის ტიხარი
ბლოკის კედელი
ბლოკის კედელი

იატაკის მოპირკეთების ნიშნული
ი.მ.ნ. 29,80
ს.ნ.ნ. 29,70
სტრუქტურის ზედაპირის ნიშნული

არქიტექტორი.
შემსრულებელი.

ნინო გაბუნია

მისამართი: ქალაქი თბილისი , ჩიხი გორგასლის , N2

01.18.09.005.012

დამკვეთი მ. არევაძე

მრავალფუნქციური შენობა/ საოფისე საცხოვრებელი

A3

2024

მშენებარე

სახურავის გეგმა

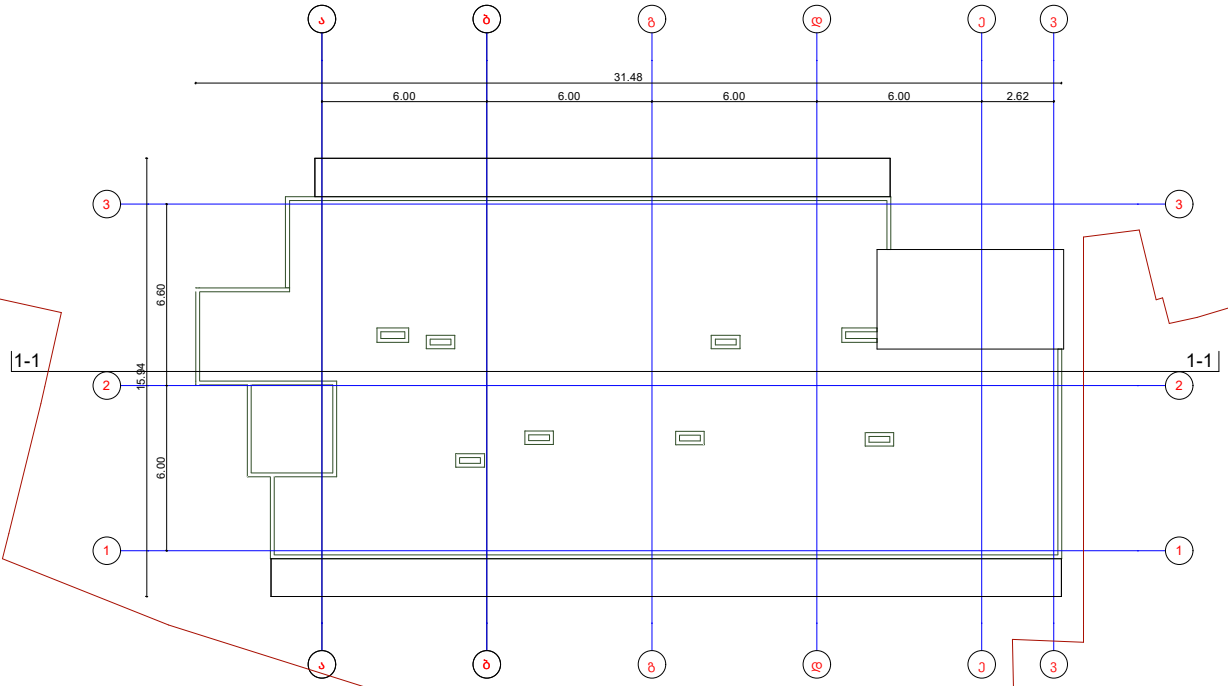

შპს " მეგობრობა"

საკადასტრო საზღვარი

ბეტონის კედელი

ბეტონის სვეტი

ბლოკის ტიხარი

ბლოკის კედელი

ბლოკის კედელი

იატაკის მოპირკეთების ნიშნული

ი.მ.ნ 29,80
ს.ტ.ნ 29,70

სტრუქტურის ზედაპირის ნიშნული

არქიტექტორი. შემსრულებელი.

ნინო გაბუნია

მისამართი: ქალაქი თბილისი , ჩიხი გორგასლის , N2

01.18.09.005.012

დამკვეთი მ. არევაძე

მრავალფუნქციური შენობა/ საოფისე საცხოვრებელი

A3

2024

მშენებარე

ავტოსადგომისსართულის გეგმა
0.00 ნიშნული

შპს " მეგობრობა"

-a-

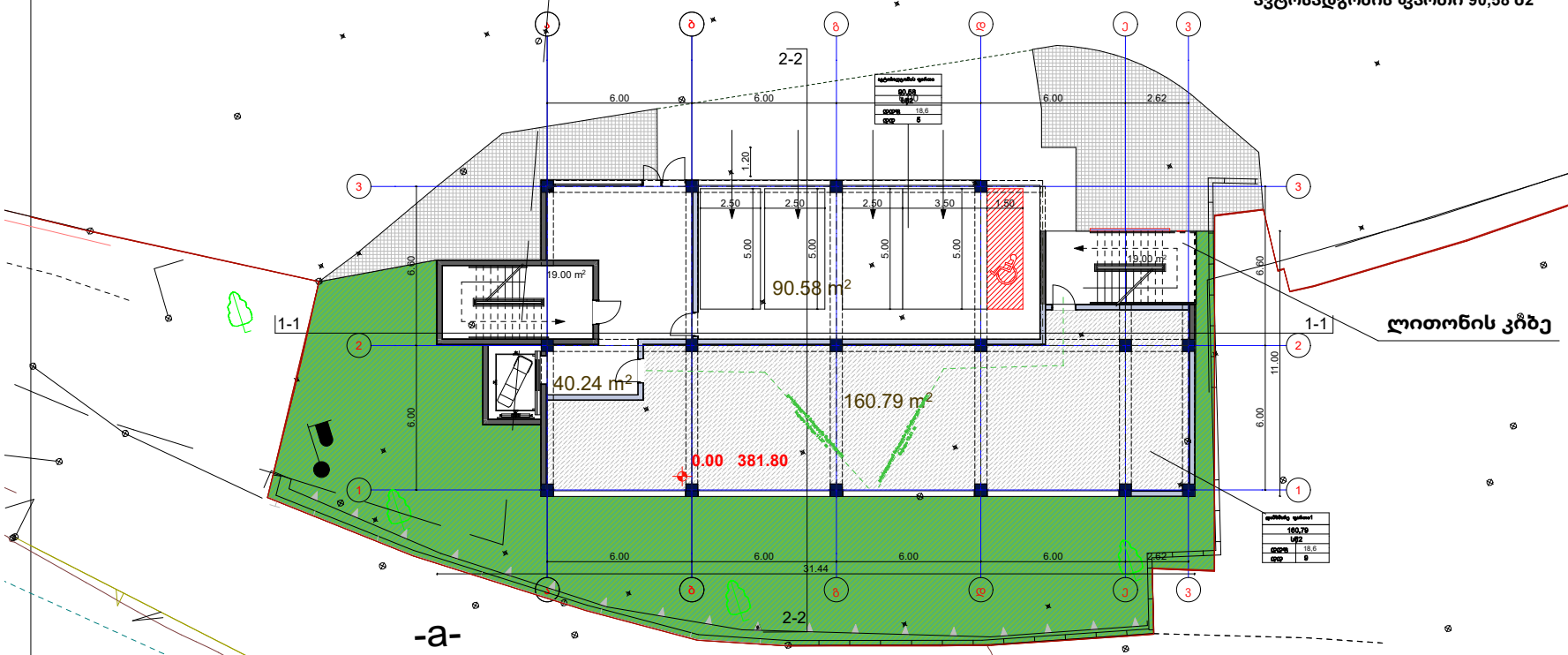

დამხმარე ფართი 160.79 მ2
კიბე დერეფანი 78.24 მ2
ავტოსადგომის ფართი 90,58 მ2

-a-

საკადასტრო საზღვარი
ბეტონის კედელი
ბეტონის სვეტი
ბლოკის ტიხარი
ბლოკის კედელი
ბლოკის კედელი

იატაკის მოპირკეთების ნიშნული

ი.მ.ნ 29,80
ს.ზ.ნ 29,70

სტრუქტურის ზედაპირის ნიშნული

საოფისე ფართი 5	სიგრძის დასახელება #
68.31	6.54
მ2	74.85
დდდ	9.3
დდ	8

	საერთო ფართი
	დაკავებულობის დატევადობა
	დაკავებულობის ტიპი
	საერთო ფართი შეა კონტურის

კარის თავისუფალი სიგანე
კარის ნომერი
ნაბიჯმაქსიმალობა
კარის თავისუფალი სიმაღლე

E x E1 საევაკუაციო გასასვლელი

დაკავებულობის ჯგუფის აღნიშვნა

არქიტექტორი.
შემსრულებელი.

ნინო გაბუნია

მისამართი: ქალაქი თბილისი , ჩიხი გორგასლის , N2

01.18.09.005.012

დამკვეთი მ. არევაძე

მრავალფუნქციური შენობა/ საოფისე საცხოვრებელი

A3

2024

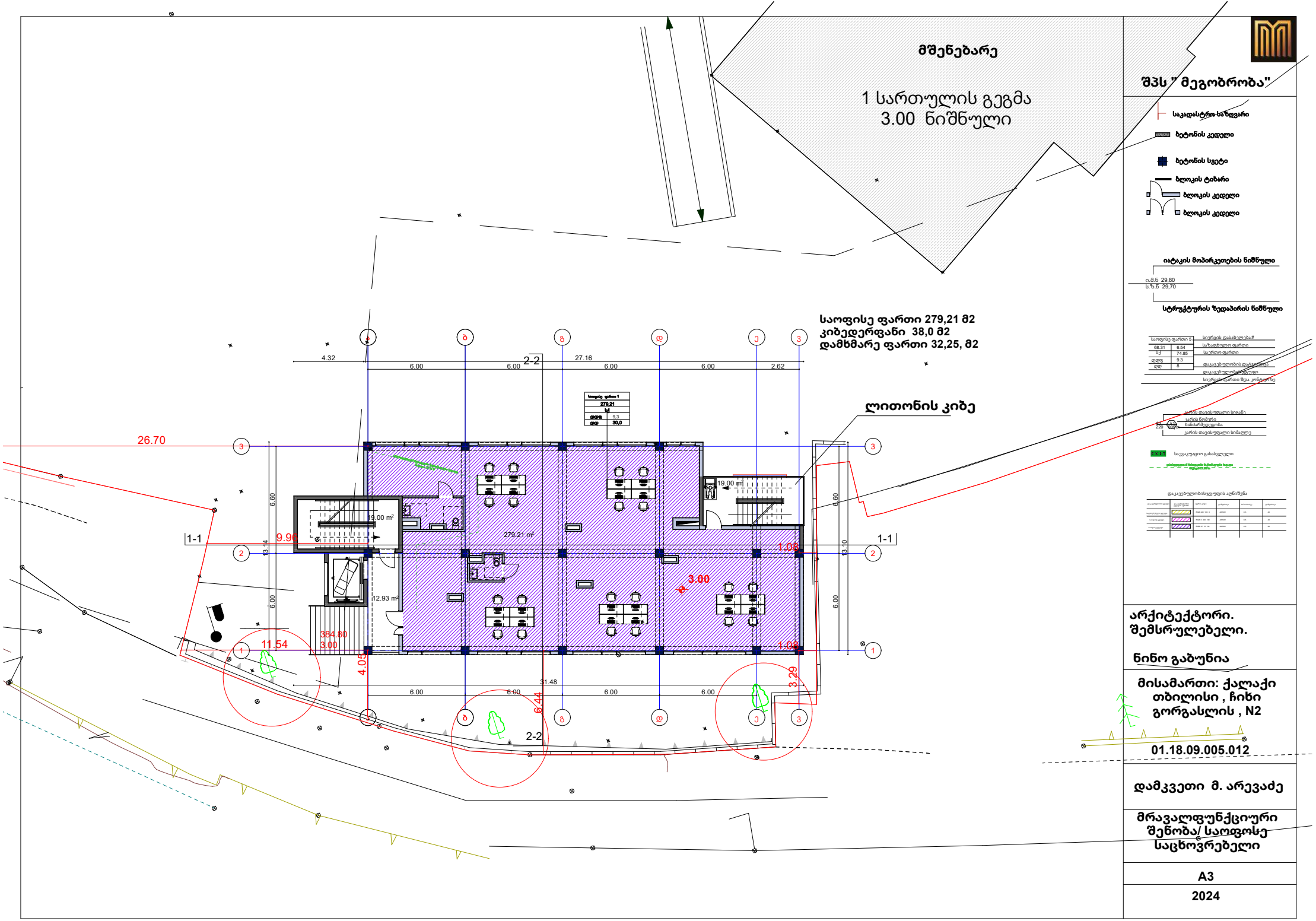
მშენებარე
1 სართულის გეგმა
3.00 ნიშნული
საოფისე ფართი 279,21 მ2
კიბედერფანი 38,0 მ2
დამხმარე ფართი 32,25, მ2
ლითონის კიბე
2-2
1-1
26.70
27.16
4.32
6.00
2.62
279.21 m²
19.00 m²
12.93 m²
3.00
31.48
11.54
384.80
9.90
6.44
4.05
3.29
1.05
13.10
13.14
6.60
შპს " მეგობრობა"
საკადასტრო საზღვარი
ბეტონის კედელი
ბეტონის სვეტი
ბლოკის ტიხარი
ბლოკის კედელი
ბლოკის კედელი
იატაკის მოპირკეთების ნიშნული
ი.მ.ნ 29,80
ს.ზ.ნ 29,70
სტრუქტურის ზედაპირის ნიშნული
საოფისე ფართი 5
68.31
6.54
74.85
9.3
8
სივრცის დასახელება #
სახმარებელი ფართი
საერთო ფართი
დაკავებულობის დატვირთვა
დაკავებულობის ტიპი
სივრცის ფართი შეა კონტურზე
კარის თავისუფალი სიგანე
კარის ნომერი
ხანძარმედეგობა
კარის თავისუფალი სიმაღლე
220
EXIT
საევაკუაციო გასასვლელი
დაკავებულობის ჯგუფის აღნიშვნა
არქიტექტორი.
შემსრულებელი.
ნინო გაბუნია
მისამართი: ქალაქი თბილისი , ჩიხი გორგასლის , N2
01.18.09.005.012
დამკვეთი მ. არევაძე
მრავალფუნქციური შენობა/ საოფისე საცხოვრებელი
A3
2024

მშენებარე

2 სართულის გეგმა
7.00 ნიშნული

საოფისე ფართი 254,38 მ2
კიბე 73,63 მ2
სახაფხულო ფართი 69,8, მ2

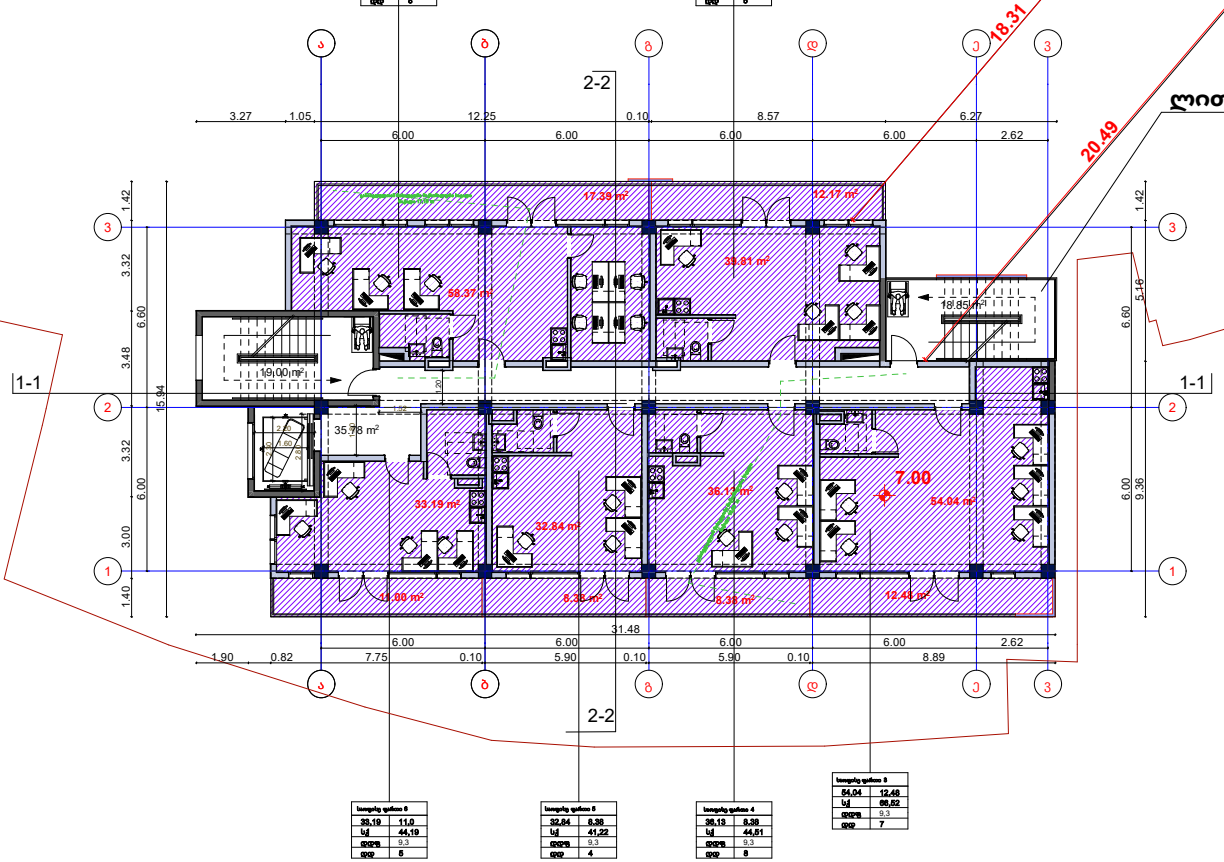

საოფისე ფართი 1	
68,37	17,39
სქ	75,76
დდფ	9,3
დდ	8

საოფისე ფართი 2	
39,81	12,17
სქ	51,98
დდფ	9,3
დდ	5

საოფისე ფართი 3	
54,04	12,48
სქ	66,52
დდფ	9,3
დდ	7

საოფისე ფართი 4	
36,13	8,38
სქ	44,51
დდფ	9,3
დდ	8

საოფისე ფართი 5	
32,84	8,38
სქ	41,22
დდფ	9,3
დდ	4

საოფისე ფართი 6	
33,19	11,0
სქ	44,19
დდფ	9,3
დდ	5

შპს " მეგობრობა"

- საკადასტრო საზღვარი
- ბეტონის კედელი
- ბეტონის სვეტი
- ბლოკის ტიხარი
- ბლოკის კედელი
- ბლოკის კედელი

იატაკის მოპირკეთების ნიშნული
ი.მ.ნ 29,80
ს.ზ.ნ 29,70

სტრუქტურის ზედაპირის ნიშნული

საოფისე ფართი 5	სივრცის დასახელება #
68,31	6,54
სქ	74,85
დდფ	9,3
დდ	8

საოფისე ფართი
სახაფხულო ფართი
დაკავებულობის დატვირთვა
დაკავებულობის ჯგუფი
სივრცის ფართი შეა კონტურიდან

კარის თავისუფალი სიგანე
კარის ნომერი
ხანძარმედეგობა
კარის თავისუფალი სიმაღლე

საევაკუაციო გასასვლელი

დაკავებულობის ჯგუფის აღნიშვნა

არქიტექტორი.
შემსრულებელი.

ნინო გაბუნია

მისამართი: ქალაქი თბილისი , ჩიხი გორგასლის , N2

01.18.09.005.012

დამკვეთი მ. არევაძე

მრავალფუნქციური შენობა/ საოფისე საცხოვრებელი

A3

2024

მშენებარე

3 სართულის გეგმა
10.10 ნიშნული

საოფისე ფართი 254,38 მ2
კიბე 73,63 მ2
საზაფხულო ფართი 69,8 მ2

ლითონის კიბე

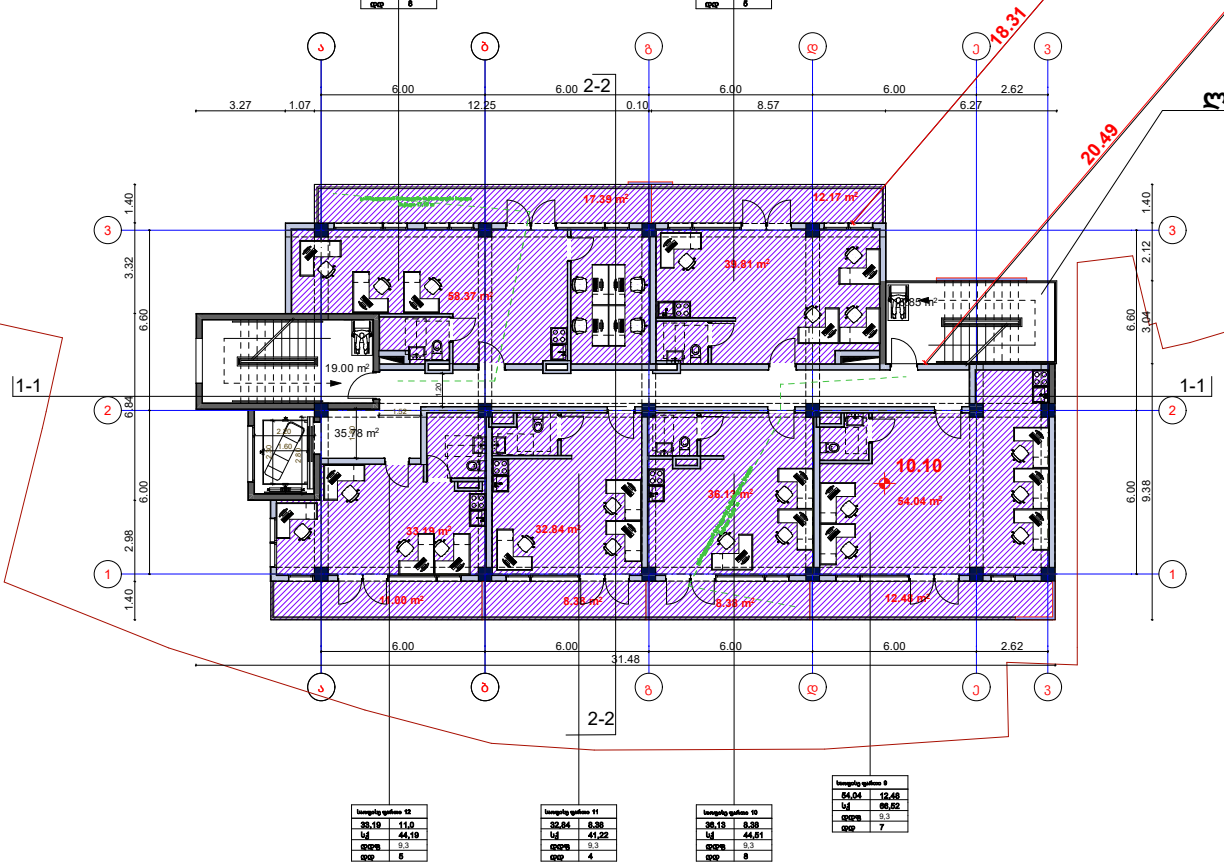

საოფისე ფართი 7	
68,37	17,39
სულ	75,76
დედუქ	9,3
დდ	6

საოფისე ფართი 8	
39,81	12,17
სულ	51,98
დედუქ	9,3
დდ	5

საოფისე ფართი 12	
33,19	11,0
სულ	44,19
დედუქ	9,3
დდ	5

საოფისე ფართი 11	
32,84	8,38
სულ	41,22
დედუქ	9,3
დდ	4

საოფისე ფართი 10	
36,13	8,38
სულ	44,51
დედუქ	9,3
დდ	8

საოფისე ფართი 9	
54,04	12,48
სულ	66,52
დედუქ	9,3
დდ	7

შპს " მეგობრობა"

საკადასტრო საზღვარი
ბეტონის კედელი
ბეტონის სვეტი
ბლოკის ტიხარი
ბლოკის კედელი
ბლოკის კედელი

იატაკის მოპირკეთების ნიშნული
ი.მ.ნ 29,80
ს.ზ.ნ 29,70

სტრუქტურის ზედაპირის ნიშნული

საოფისე ფართი 5	სივრცის დასახელება #
68.31	6.54
სულ	74.85
დედუქ	9.3
დდ	8
	საკაბელოსნის დატკირთვა
	საკაბელოსნის ჯგუფი
	სივრცის ფართი შეა კონტურის

კარის თავისუფალი სიგანე
კარის ნომერი
ხანძარმედეგობა
კარის თავისუფალი სიმაღლე

საევაკუაციო გასასვლელი

დაკაკვებულობის ჯგუფის აღნიშვნა

არქიტექტორი.
შემსრულებელი.

ნინო გაბუნია

მისამართი: ქალაქი თბილისი , ჩიხი გორგასლის , N2

01.18.09.005.012

დამკვეთი მ. არევაძე

მრავალფუნქციური შენობა/ საოფისე საცხოვრებელი

A3

2024

მშენებარე

4 სართულის გეგმა
13.20 ნიშნული

საოფისე ფართი 254.38 მ2
კიბე 73,63 მ2
საზაფხულო ფართი 69,80 მ2

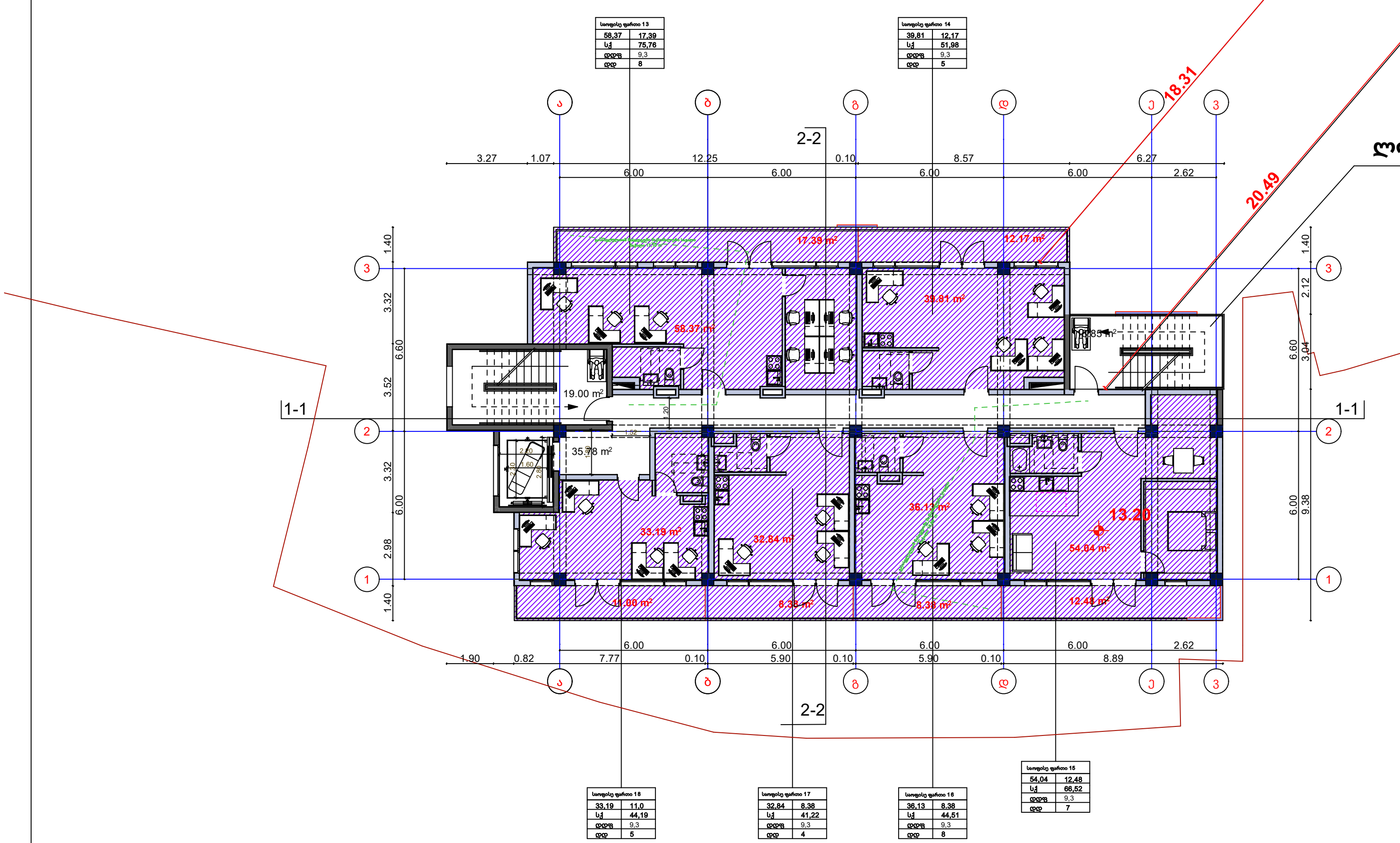

შპს " მეგობრობა"

საკადასტრო საზღვარი
ბეტონის კედელი
ბეტონის სვეტი
ბლოკის ტიხარი
ბლოკის კედელი
ბლოკის კედელი

იატაკის მოპირკეთების ნიშნული
ი.მ.ნ 29,80
ს.ზ.ნ 29,70
სტრუქტურის ზედაპირის ნიშნული

საევაკუაციო გასასვლელი

დაკავებულობის ჯგუფის აღნიშვნა

არქიტექტორი. შემსრულებელი.

ნინო გაბუნია

მისამართი: ქალაქი თბილისი , ჩიხი გორგასლის , N2

01.18.09.005.012

დამკვეთი მ. არევაძე

მრავალფუნქციური შენობა/ საოფისე საცხოვრებელი

A3

2024

მშენებარე

5 სართულის გეგმა
16.30 ნიშნული

საცხოვრებელი ფართი 256,46 მ2
კიბე 73,63 მ2
საზაფხულო ფართი ფართი 69,94 მ2

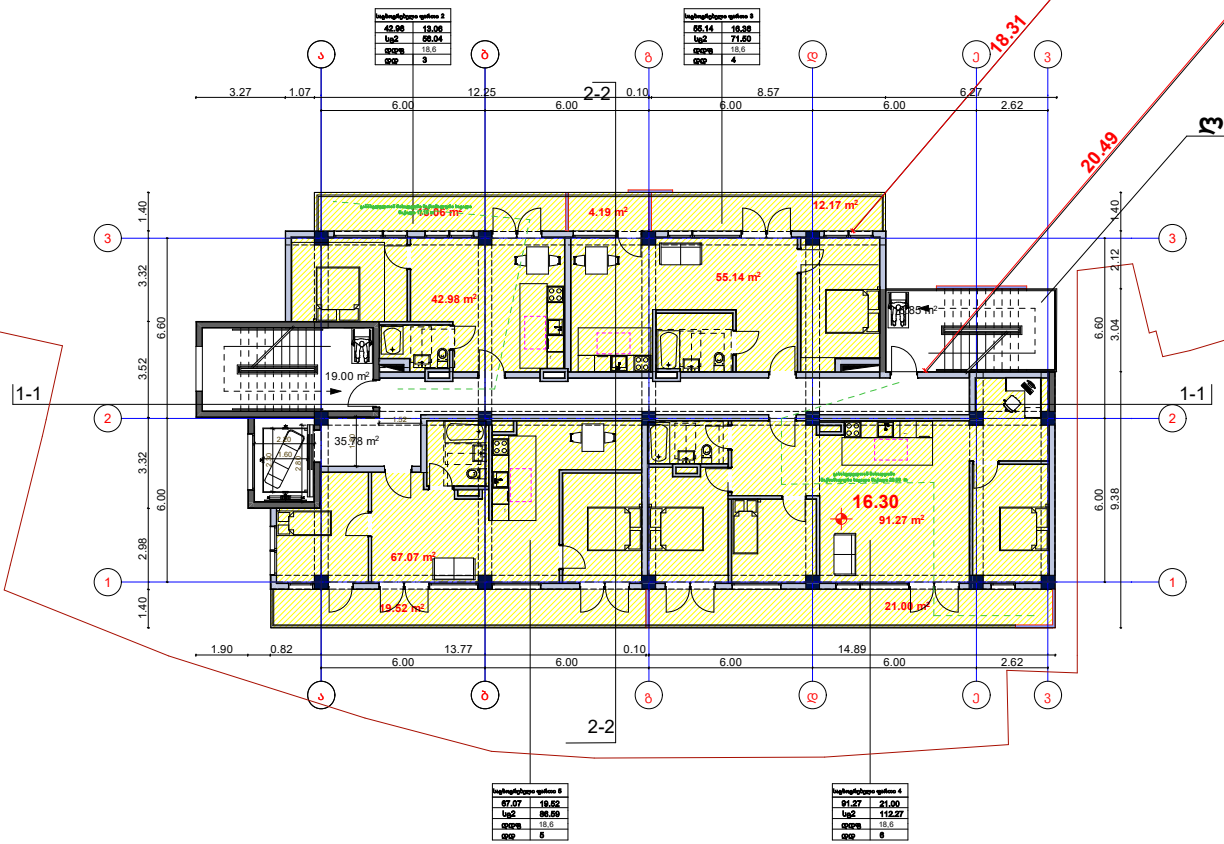



შპს " მეგობრობა"

საკადასტრო საზღვარი
ბეტონის კედელი
ბეტონის სვეტი
ბლოკის ტიხარი
ბლოკის კედელი
ბლოკის კედელი

იატაკის მოპირკეთების ნიშნული
ი.მ.ნ 29,80
ს.ზ.ნ 29,70

სტრუქტურის ზედაპირის ნიშნული

საოფისე ფართი 5	
68.31	6.54
სულ	74.85
დდღ	9.3
დდ	8

სივრცის დასახელება #
საზაფხულო ფართი
საერთო ფართი
დაკავებულობის დატვირთვა
დაკავებულობის ჯგუფი
სივრცის ფართი შეა კონტურის

კარის თავისუფალი სიგანე
კარის ნომერი
ხანძარმედეგობა
კარის თავისუფალი სიმაღლე

საევაკუაციო გასასვლელი

დაკავებულობის ჯგუფის აღნიშვნა

არქიტექტორი.
შემსრულებელი.

ნინო გაბუნია

მისამართი: ქალაქი თბილისი , ჩიხი გორგასლის , N2

01.18.09.005.012

დამკვეთი მ. არევაძე

მრავალფუნქციური შენობა/ საოფისე საცხოვრებელი

A3

2024

მშენებარე

სახურავის სართულის გეგმა
19.70 ნიშნული

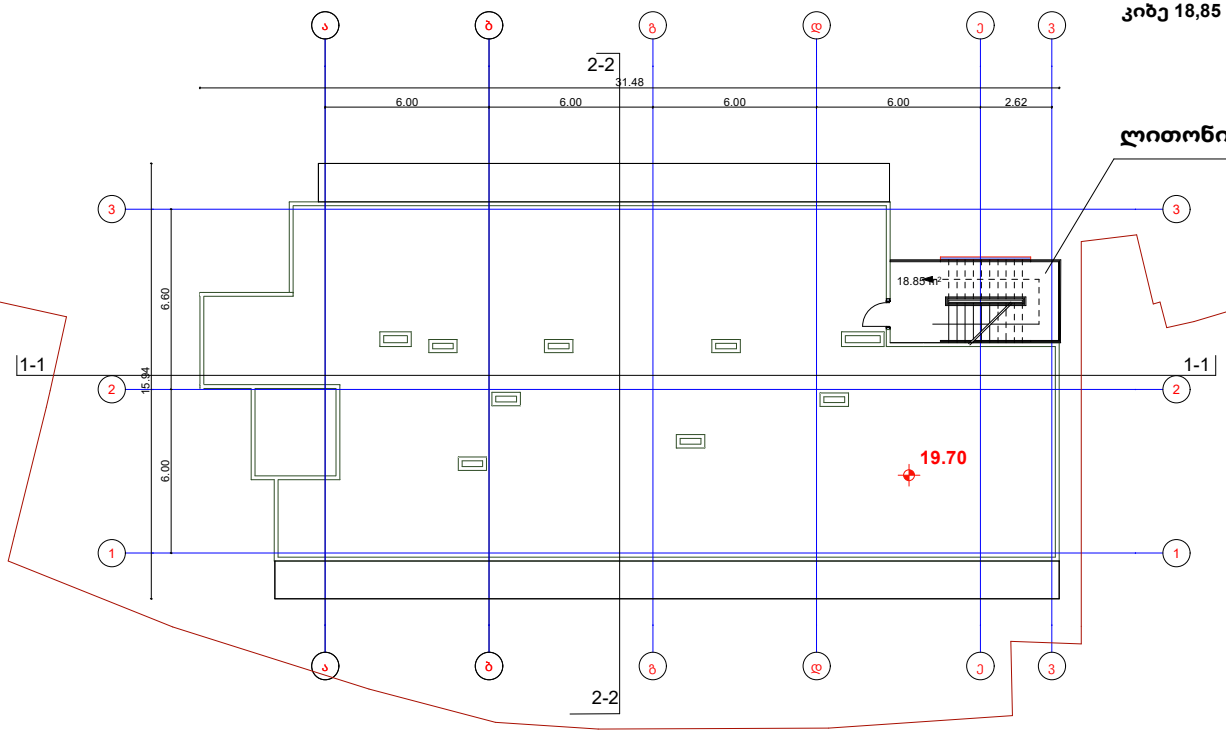

შპს " მეგობრობა"

საკადასტრო საზღვარი
ბეტონის კედელი
ბეტონის სვეტი
ბლოკის ტიხარი
ბლოკის კედელი
ბლოკის კედელი

იატაკის მოპირკეთების ნიშნული
ი.მ.ნ 29,80
ს.ზ.ნ 29,70

სტრუქტურის ზედაპირის ნიშნული

საოფისე ფართი 5	სივრცის დასახელება #
68.31	6.54	საბაზისო ფართი
მ2	74.85	საერთო ფართი
დდნ	9.3
დდ	8	დაკავებულობის დატვირთვა
	დაკავებულობის ჯგუფი
	სივრცის ფართი შეა კონტურზე

კარის თავისუფალი სიგანე
კარის ნომერი
ხანძარმედეგობა
კარის თავისუფალი სიმაღლე

საევაკუაციო გასასვლელი

დაკავებულობის ჯგუფის აღნიშვნა

არქიტექტორი.
შემსრულებელი.

ნინო გაბუნია

მისამართი: ქალაქი თბილისი , ჩიხი გორგასლის , N2

01.18.09.005.012

დამკვეთი მ. არევაძე

მრავალფუნქციური შენობა/ საოფისე საცხოვრებელი

A3

2024

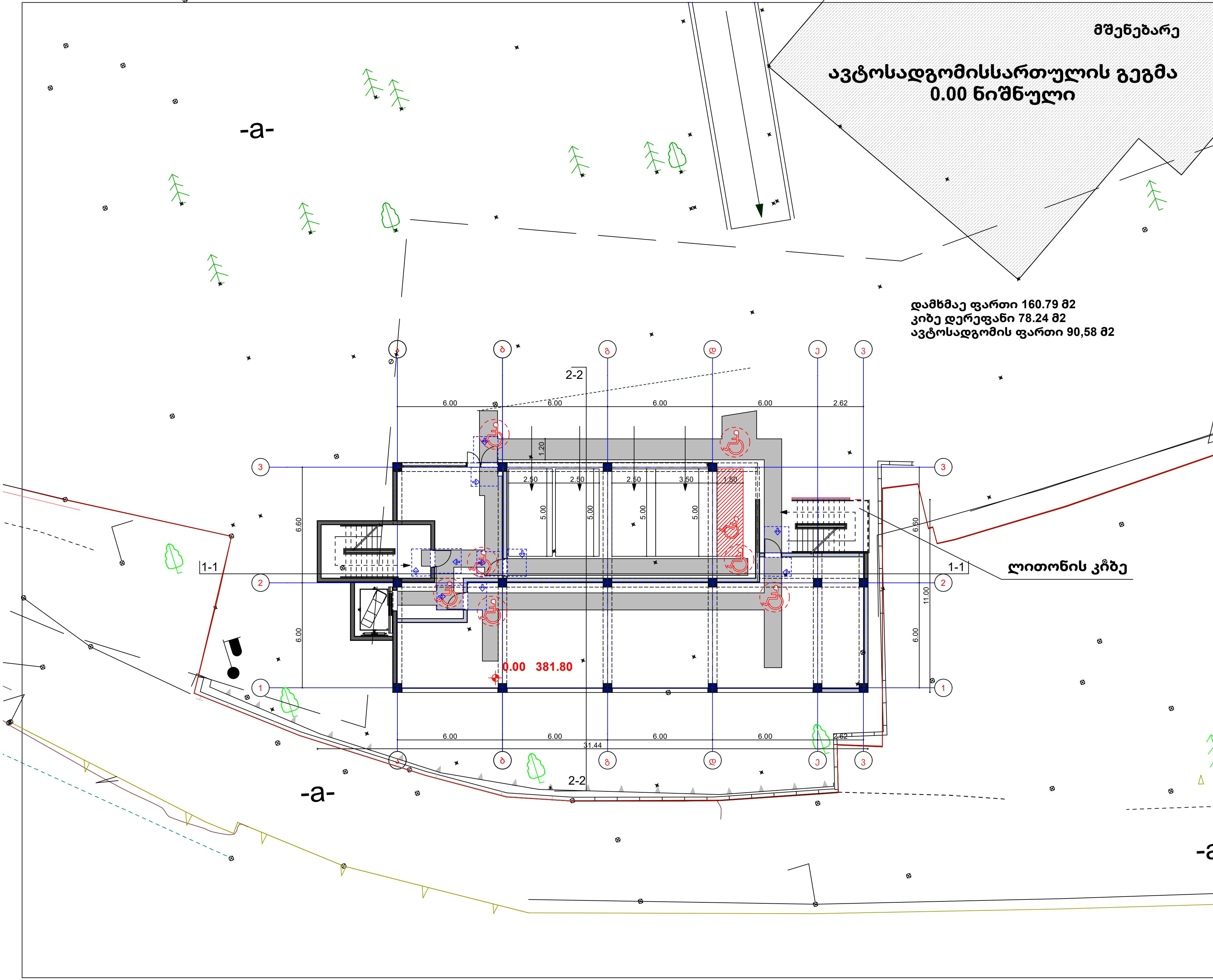

შპს " მეგობრობა"

საკადასტრო საზღვარი

ბეტონის სვეტი

ბლოკის კედელი

სტრუქტურის ზედაპირის ნიშნული

ანჯამინი კარი წინიდან
მისაწვდომი, გამოწევიტ გაღება

შენიშვნა

1, იატაკის ზედაპირი მოეწყობა ისე, რომ იქნება მდგარადი მყარი და არასრიალაა
2, განათების სამართავები, ელექტრო გამანაწილებლები, ელექტროჩამრთველები და დენსართები ტემპერატურის მარეგულირებლები, მოწყობილობების სამართავები წყალსადენი სისტემის მოწყობილობების მარეგულირებლები და დამცავი ორმხრივი საკომუნიკაციო სისტემების მართვა "ა" ტიპის ერთეულში მოექყობა სტანდარტის 309-ე ქვეთავის მიხედვით.
3, სანათლის ჩამრთველები, ელექტროჩამრთველები, დენსართები, ტემპერატურის მარეგულირებლები, ელექტროგამანაწილებლები და უსაფრთხოების ან შიდასაკომუნიკაციო სისტემების სამართავები "ბ" ტიპის ერთეულებში მოეწყობა სდანდარტის 309,2 და 1104,1,1 ქვეთავის მიხედვით

არქიტექტორი.
შემსრულებელი.

ნინო გაბუნია

მისამართი: ქალაქი თბილისი , ჩიხი გორგასლის , N2

01.18.09.005.012

დამკვეთი მ. არევაძე

მრავალფუნქციური შენობა/ საოფისე საცხოვრებელი

A3

2024

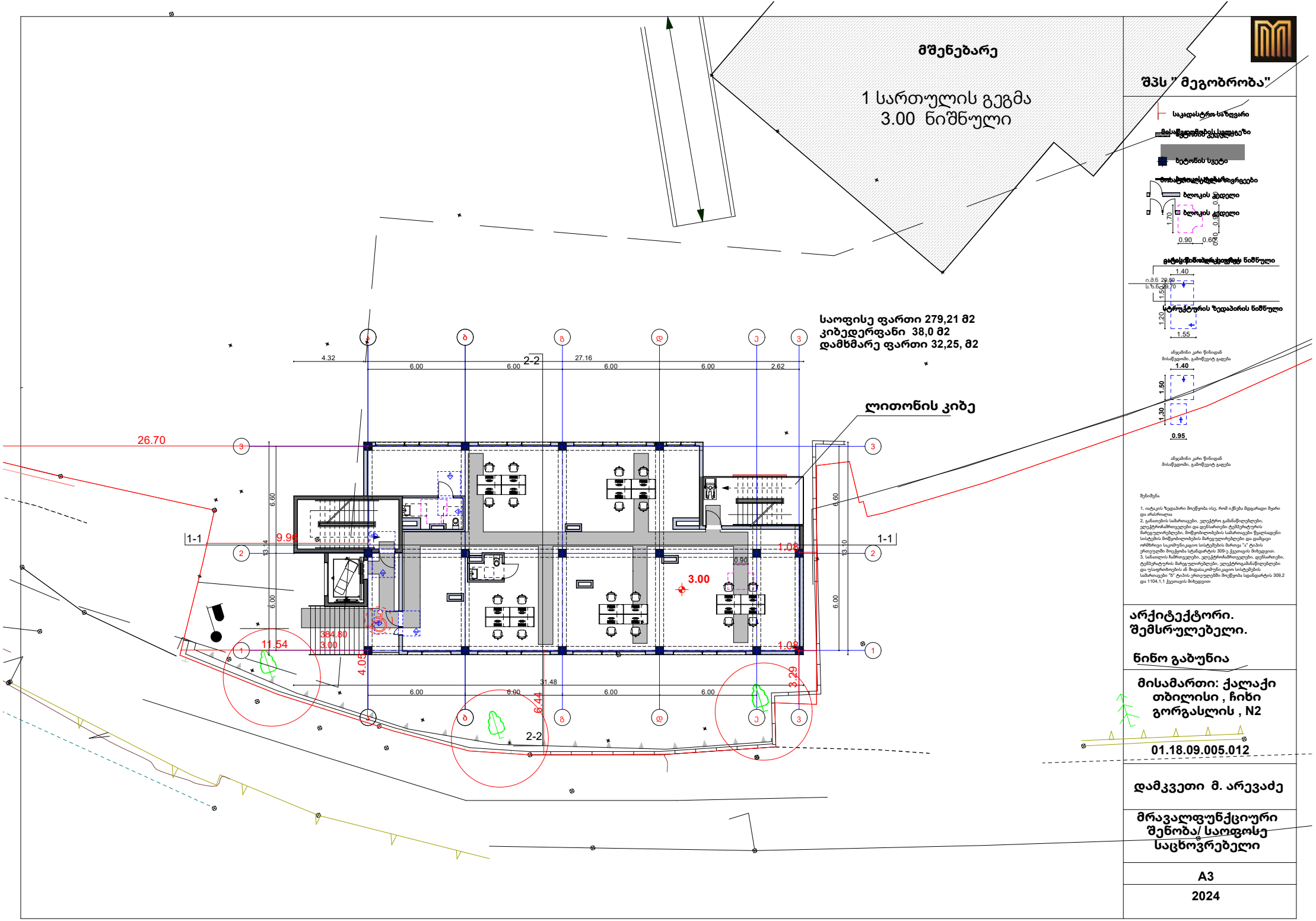
მშენებარე
1 სართულის გეგმა
3.00 ნიშნული
საოფისე ფართი 279,21 მ2
კიბედერფანი 38,0 მ2
დამხმარე ფართი 32,25, მ2
ლითონის კიბე
2-2
1-1
26.70
9.90
11.54
3.00
384.80
4.05
6.44
3.29
1.05
27.16
31.48
4.32
2.62
6.00
13.40
13.10
0.90
საკადასტრო საზღვარი
ბეტონის სველი
ბლოკის ქედელი
ბლოკის ქედელი
ნიშნული
ნიშნული
ანდამატი კარი წინიდან
ანდამატი კარი წინიდან
შენიშვნა
1. იატაკის ზედაპირი მოეწყობა ისე, რომ აწნება მდგარადი მყარი და არასრული
2. განათების სამართავები, ელექტრო გამანაწილებლები, ელექტრომომრთველები და დენსართები ტექნიკური მარეგულირებლები, მოწყობილობების სამართავები წყალადენი სისტემის მოწყობილობის მარეგულირებლები და დამცავი ორმხრივი საკომუნიკაციო სისტემების მართვა "ა" ტიპის ერთეულში მოეწყობა სტანდარტის 309-ე ჭეშმარიტის მიხედვით.
3. სანათლის ჩამრთველები, ელექტრომომრთველები, დენსართები, ტექნიკური მარეგულირებლები, ელექტრომანაწილებლები და უსაფრთხოების ან მიღებასაკომუნიკაციო სისტემების სამართავები "ბ" ტიპის ერთეულებში მოეწყობა სტანდარტის 309.2 და 1104,1.1 ჭეშმარიტის მიხედვით
არქიტექტორი.
შემსრულებელი.
ნინო გაბუნია
მისამართი: ქალაქი თბილისი , ჩიხი გორგასლის , N2
01.18.09.005.012
დამკვეთი მ. არევაძე
მრავალფუნქციური შენობა/ საოფისე საცხოვრებელი
A3
2024

მშენებარე

2 სართულის გეგმა
7.00 ნიშნული

საოფისე ფართი 254,38 მ2
კიბე 73,63 მ2
საზაფხულო ფართი 69,8, მ2

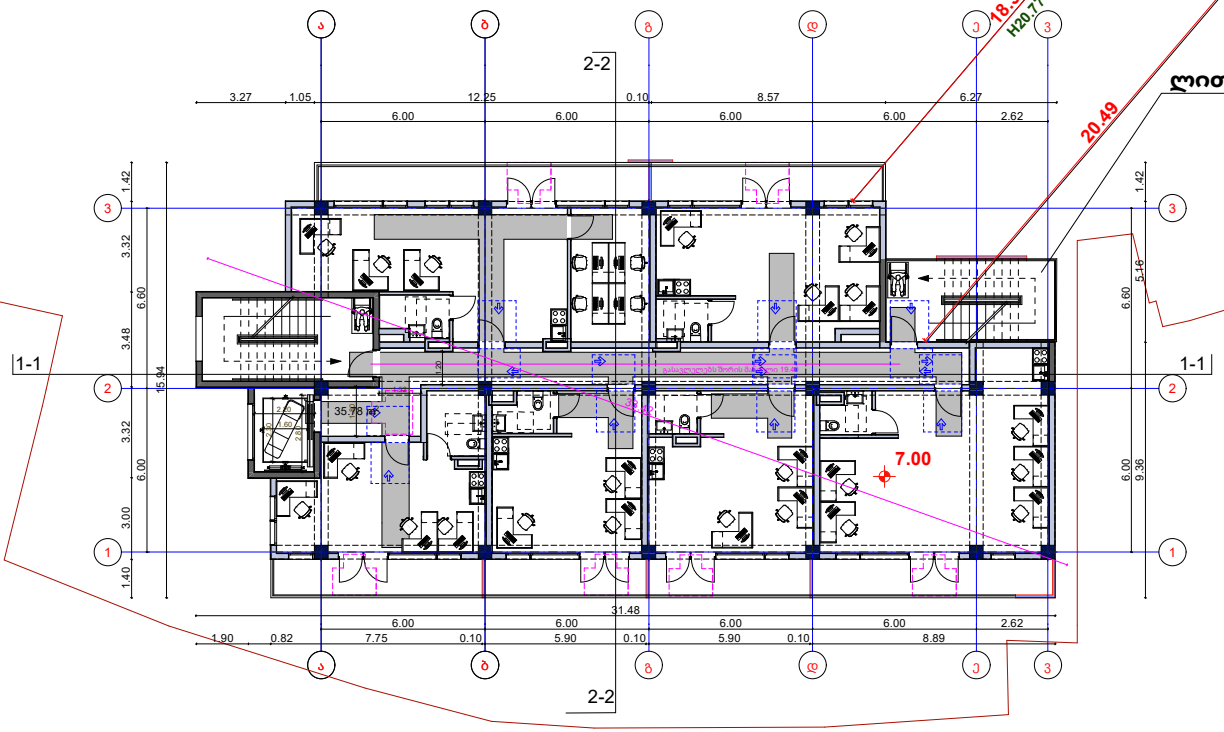

შპს " მეგობრობა"

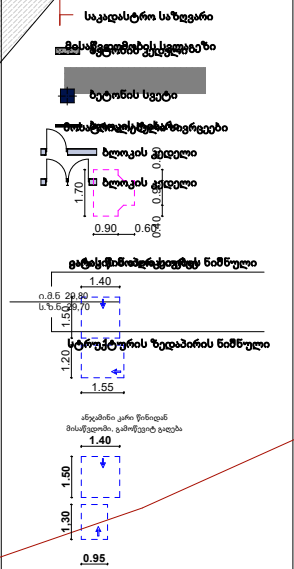

არქიტექტორი.
შემსრულებელი.

ნინო გაბუნია

მისამართი: ქალაქი თბილისი , ჩიხი გორგასლის , N2

01.18.09.005.012

დამკვეთი მ. არევაძე

მრავალფუნქციური შენობა/ საოფისე საცხოვრებელი

A3

2024

მშენებარე

3 სართულის გეგმა
10.10 ნიშნული

საოფისე ფართი 254,38 მ2
კიბე 73,63 მ2
საზაფხულო ფართი 69,8 მ2

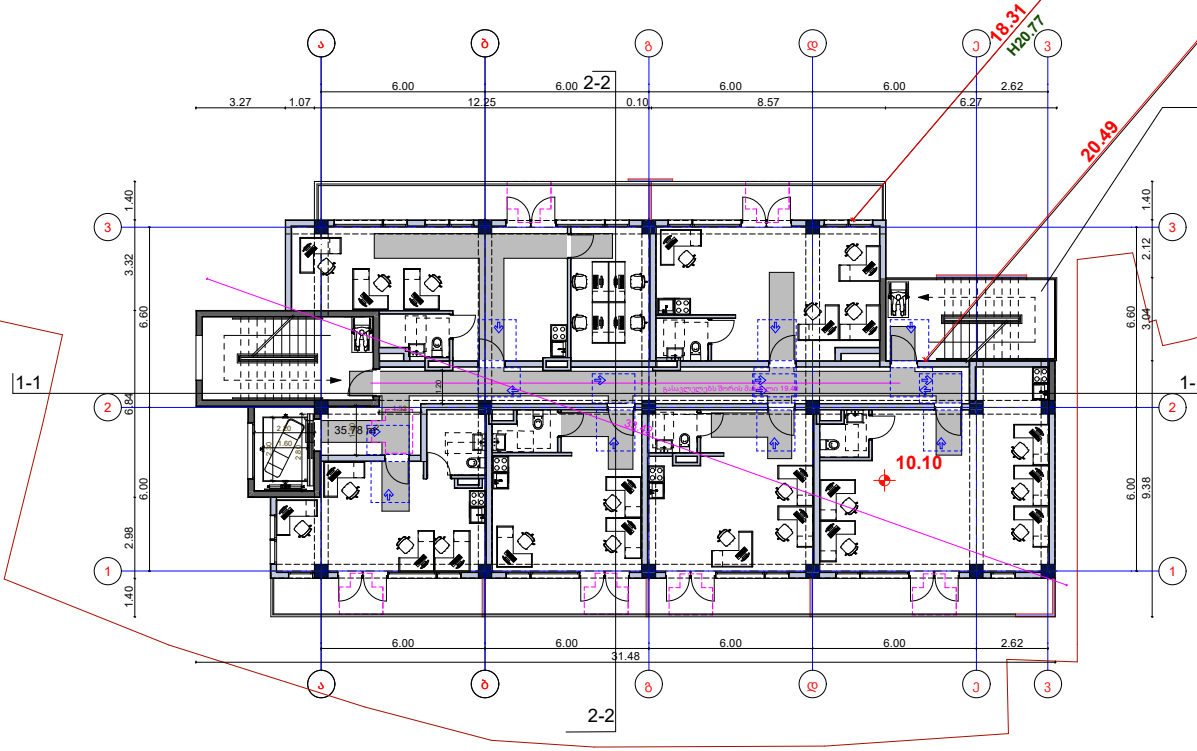

შპს " მეგობრობა"

საკადასტრო საზღვარი
მისაწვდომზე ბეტონის ვეძველება
ბეტონის სვეტი
ბოსტნეულის ტროტუარი
ბლოკის ქედელი
ბლოკის ქედელი
0.90
0.60
ტროტუარის ნიშნული
1.40
1.55
სტრუქტურის ზედაპირის ნიშნული
1.20
1.55
ანდამინი კარი წინიდან
მისაწვდომი, გამოწეული ბალები
1.40
1.50
1.30
0.95
ანდამინი კარი წინიდან
მისაწვდომი, გამოწეული ბალები

შენიშვნა

1. იატაკის ზედაპირი მოეწყობა ისე, რომ აქნება მდგარადი მყარი და არასრული.
2. განათების სამართავები, ელექტრო გამანაწილებლები, ელექტროსამრთველები და დენსართები ტექნიკური მარეგულირებლები, მოქმედობების სამართავები წყალსადენი სისტემის მოქმედობების მარეგულირებლები და დამცავი ორმხრივი საკომუნიკაციო სისტემების მართვა "ა" ტიპის ერთეულში მოეწყობა სტანდარტის 309-ე ქვეთავის მიხედვით.
3. სანათლის ჩამრთველები, ელექტროსამრთველები, დენსართები, ტექნიკური მარეგულირებლები, ელექტროკამანაწილებლები და უსაფრთხოების ან მიღებაკომუნიკაციო სისტემების სამართავები "ბ" ტიპის ერთეულებში მოეწყობა სდანდარტის 309.2 და 1104.1.1 ქვეთავის მიხედვით

არქიტექტორი.
შემსრულებელი.

ნინო გაბუნია

მისამართი: ქალაქი თბილისი , ჩიხი გორგასლის , N2

01.18.09.005.012

დამკვეთი მ. არევაძე

მრავალფუნქციური შენობა/ საოფისე საცხოვრებელი

A3

2024

მშენებარე

4 სართულის გეგმა
13.20 ნიშნული

საოფისე ფართი 254.38 მ2
კიბე 73,63 მ2
საზაფხულო ფართი 69,80 მ2

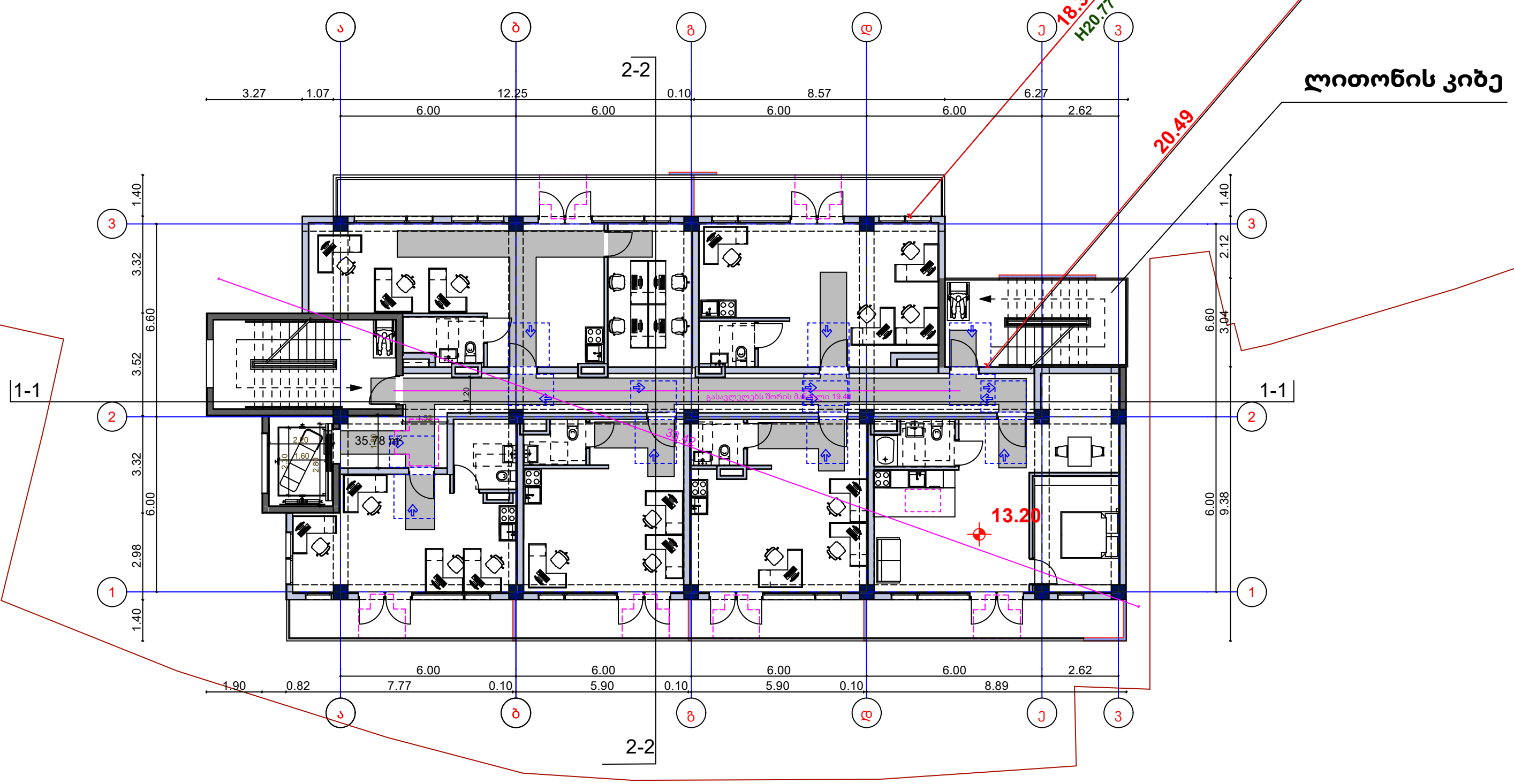

შპს " მეგობრობა"

საკადასტრო საზღვარი
ბეტონის სვეტი
ბლოკის კედელი
ბლოკის კედელი
1.70
0.90
0.60
0.90
1.40
1.50
1.20
1.55
სტრუქტურის ზედაპირის ნიშნული

ანჯამინი კარი წინიდან
მისაწვდომი, გამოწევით გაღება
1.40
1.50
1.30
0.95

ანჯამინი კარი წინიდან
მისაწვდომი, გამოწევით გაღება

შენიშვნა

1, იატაკის ზედაპირი მოეწყობა ისე, რომ იქნება მდგარადი მყარი და არასრიალაა
2, განათების სამართავები, ელექტრო გამანაწილებლები, ელექტროჩამრთველები და დენსართები ტემპერატურის მარეგულირებლები, მოწყობილობების სამართავები წყალსადენი სისტემის მოწყობილობების მარეგულირებლები და დამცავი ორმხრივი საკომუნიკაციო სისტემების მართვა "ა" ტიპის ერთეულში მოექყობა სტანდარტის 309-ე ქვეთავის მიხედვით.
3, სანათლის ჩამრთველები, ელექტროჩამრთველები, დენსართები, ტემპერატურის მარეგულირებლები, ელექტროგამანაწილებლები და უსაფრთხოების ან შიდასაკომუნიკაციო სისტემების სამართავები "ბ" ტიპის ერთეულებში მოეწყობა სდანდარტის 309,2 და 1104,1,1 ქვეთავის მიხედვით

არქიტექტორი.
შემსრულებელი.

ნინო გაბუნია

მისამართი: ქალაქი თბილისი , ჩიხი გორგასლის , N2

01.18.09.005.012

დამკვეთი მ. არევაძე

მრავალფუნქციური შენობა/ საოფისე საცხოვრებელი

A3

2024

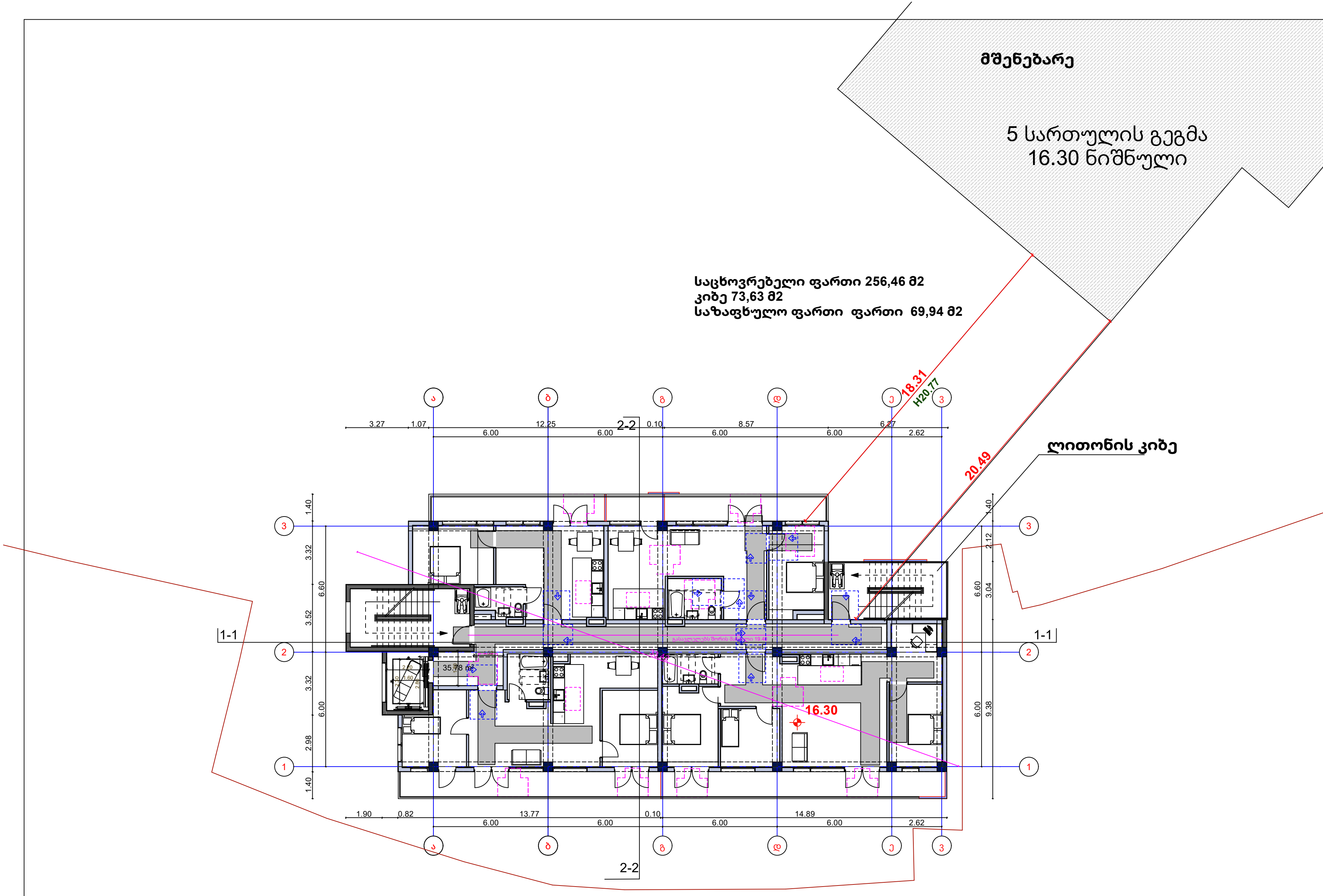

შპს " მეგობრობა"

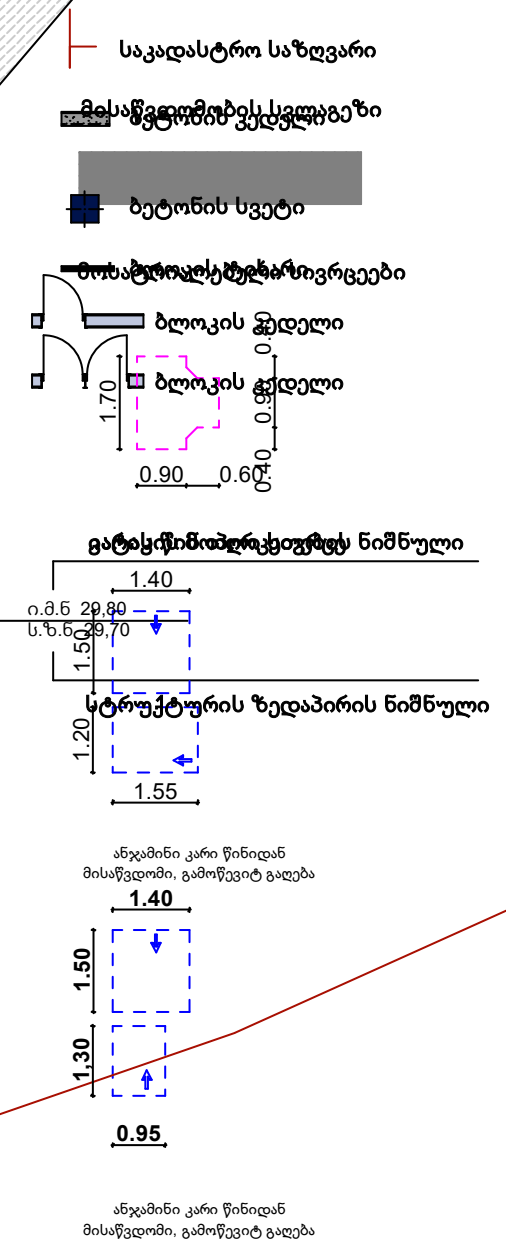

შენიშვნა

1, იატაკის ზედაპირი მოეწყობა ისე, რომ იქნება მდგარადი მყარი და არასრიალაა
2, განათების სამართავები, ელექტრო გამანაწილებლები, ელექტროჩამრთველები და დენსართები ტემპერატურის მარეგულირებლები, მოწყობილობების სამართავები წყალსადენი სისტემის მოწყობილობების მარეგულირებლები და დამცავი ორმხრივი საკომუნიკაციო სისტემების მართვა "ა" ტიპის ერთეულში მოექყობა სტანდარტის 309-ე ქვეთავის მიხედვით.
3, სანათლის ჩამრთველები, ელექტროჩამრთველები, დენსართები, ტემპერატურის მარეგულირებლები, ელექტროგამანაწილებლები და უსაფრთხოების ან შიდასაკომუნიკაციო სისტემების სამართავები "ბ" ტიპის ერთეულებში მოეწყობა სდანდარტის 309,2 და 1104,1,1 ქვეთავის მიხედვით

არქიტექტორი.
შემსრულებელი.

ნინო გაბუნია

მისამართი: ქალაქი თბილისი , ჩიხი გორგასლის , N2

01.18.09.005.012

დამკვეთი მ. არევაძე

მრავალფუნქციური შენობა/ საოფოსე საცხოვრებელი

A3

2024

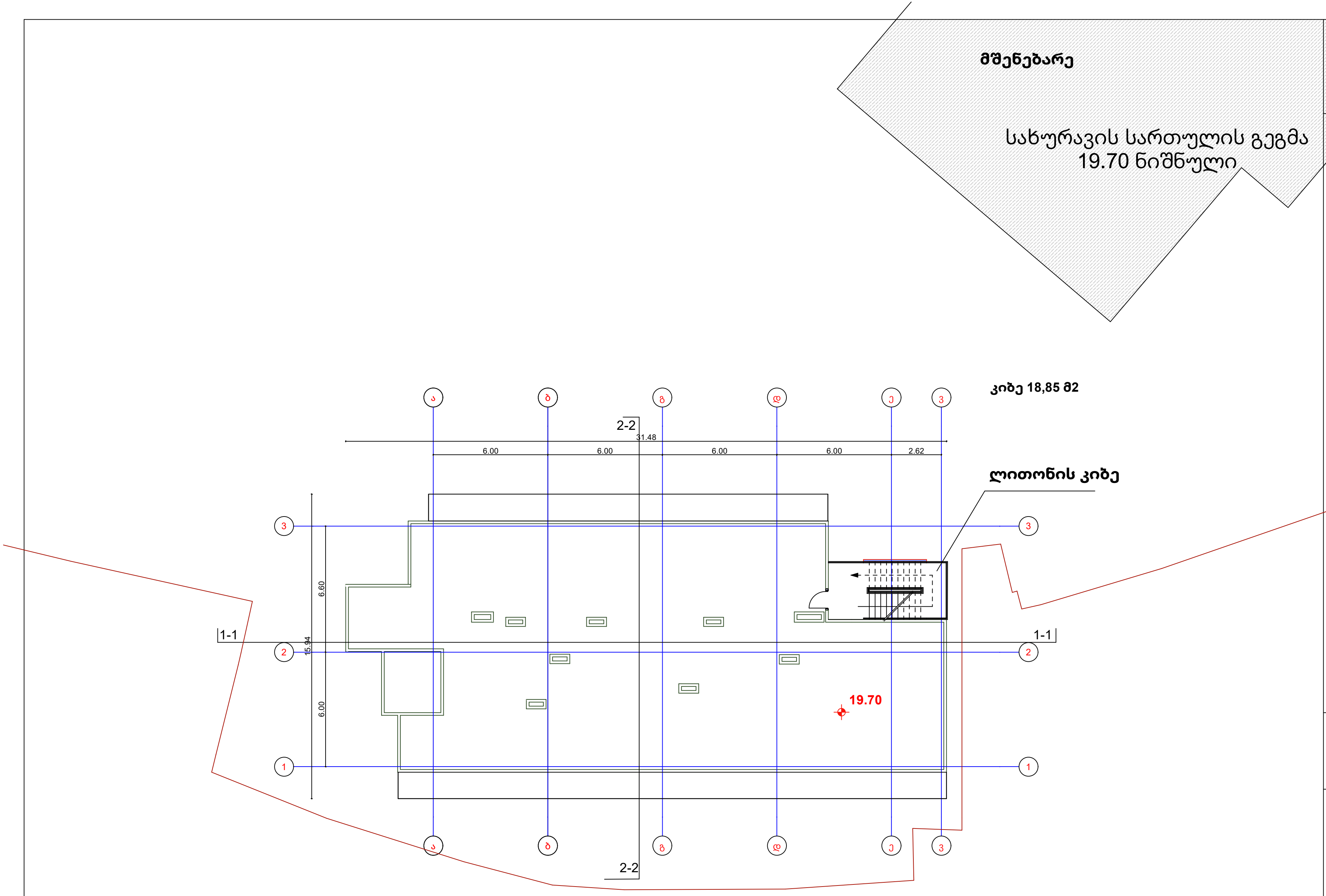

შპს " მეგობრობა"

საკადასტრო საზღვარი

ბეტონის სვეტი

ბლოკის კედელი

ბლოკის კედელი

სტრუქტურის ზედაპირის ნიშნული

ანჯამინი კარი წინიდან მისაწვდომი, გამოწევით გაღება

ანჯამინი კარი წინიდან მისაწვდომი, გამოწევით გაღება

შენიშვნა

1, იატაკის ზედაპირი მოეწყობა ისე, რომ იქნება მდგარადი მყარი და არასრიალაა
2, განათების სამართავები, ელექტრო გამანაწილებლები, ელექტროჩამრთველები და დენსართები ტემპერატურის მარეგულირებლები, მოწყობილობების სამართავები წყალსადენი სისტემის მოწყობილობების მარეგულირებლები და დამცავი ორმხრივი საკომუნიკაციო სისტემების მართვა "ა" ტიპის ერთეულში მოექყობა სტანდარტის 309-ე ქვეთავის მიხედვით.
3, სანათლის ჩამრთველები, ელექტროჩამრთველები, დენსართები, ტემპერატურის მარეგულირებლები, ელექტროგამანაწილებლები და უსაფრთხოების ან შიდასაკომუნიკაციო სისტემების სამართავები "ბ" ტიპის ერთეულებში მოეწყობა სდანდარტის 309,2 და 1104,1,1 ქვეთავის მიხედვით

არქიტექტორი.
შემსრულებელი.

ნინო გაბუნია

მისამართი: ქალაქი თბილისი , ჩინი გორგასლის , N2

01.18.09.005.012

დამკვეთი მ. არევაძე

მრავალფუნქციური შენობა/ საოფოსე საცხოვრებელი

A3

2024

მშენებარე

ავტოსადგომისსართულის გეგმა
0.00 ნიშნული

შპს " მეგობრობა"

-a-

დამხმაე ფართი 160.79 მ2
კიბე დერეფანი 78.24 მ2
ავტოსადგომის ფართი 90,58 მ2

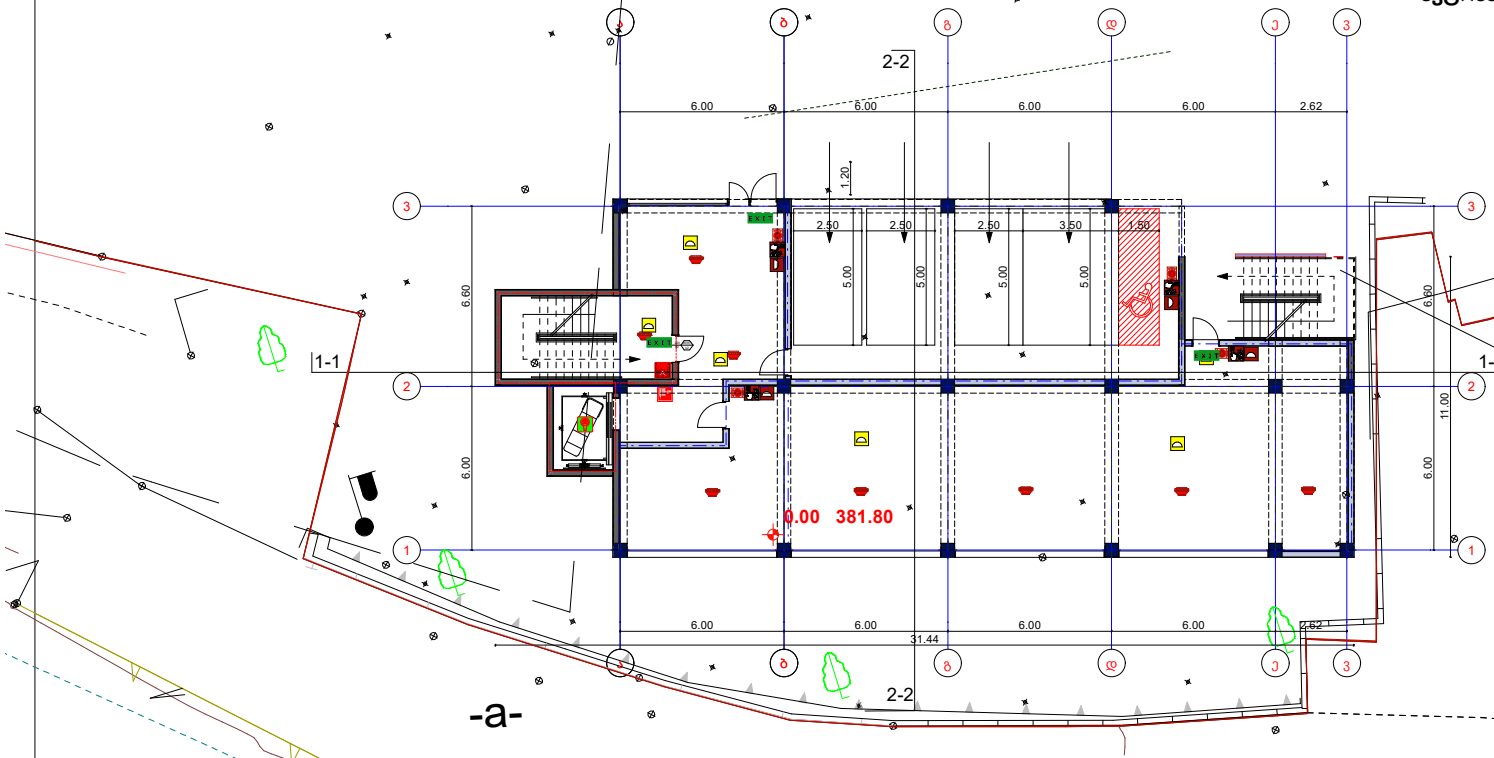

ლითონის კიბე

-a-

	სიმბოლოები
	ზელის გეგმლამპრი
	სახანძრო მილსადენი
	სახანძრო განგაშის სისტემა ხმოვანი კავშირის სისტემა
	კვამლის ავტომატური აღმოჩენი
	კვამლის მორეგულირე მოწყობილ
	ავტომაშხეფი სისტემა
	სახანძრო განგაშის ღილაკი
	სახანძრო სიგნალიზაცია
	ტექნიკური შეტყობინების სისტემა
	საავარიო განათება
	სახანძრო მისაცრთებელი
	ორმხრივი კავშირის სისტემა
	ბიდრანტი
	დაწნევა
	ავაროული განათება
	მექანიკური განიავება

არქიტექტორი.
შემსრულებელი.

ნინო გაბუნია

მისამართი: ქალაქი თბილისი , ჩიხი გორგასლის , N2

01.18.09.005.012

დამკვეთი მ. არევაძე

მრავალფუნქციური შენობა/ საოფისე საცხოვრებელი

A3

2024

მშენებარე

1 სართულის გეგმა
3.00 ნიშნული

საოფისე ფართი 279,21 მ2
კიბედერფანი 38,0 მ2
დამხმარე ფართი 32,25, მ2

ლითონის კიბე

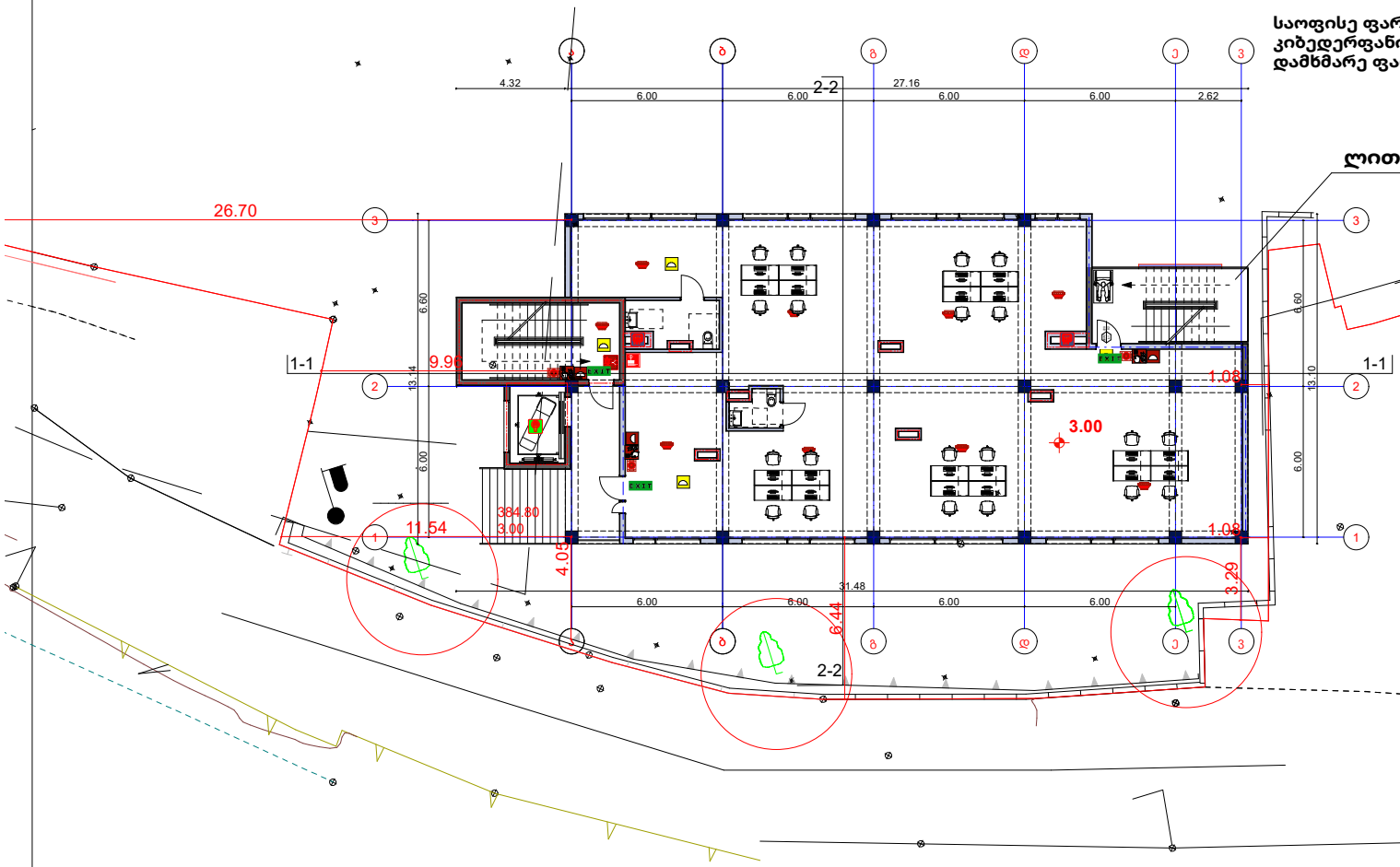

შპს " მეგობრობა"

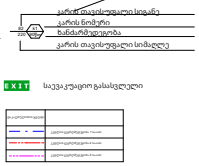

საოფისე სართულებ, საერთო
საჭიროებისთვის დეტრვებები, სანიაბრო
ტუმბო, დამხმარე სათავსოები,
ლიფტისეული იქნება ავტომაშინები
სისტემები. შეკანონურად ნაკვეთა
საკუმბო, კიბის უფრედი,
ვენტილატორი, ლითონის შახტა
არქიტექტურა პირის დაწნევის
სისტემით.
პაერის დაწნევის სიტემა
უზრუნველყოფილი იქნება
სათადარიგო ელ მომარაგებით. დენის
გათიშვის დროს სათადარიგო
ელექტრომომარაგება ავტომატურად
გაამაღებს გასასვლელ სიშუალებებს.
კონსტრუქციული პროექტის
დამუშავებისას დაიცული იქნება SA
კონსტრუქციის ტესის მოთხოვნები.
ხანძარსაწინააღმდეგო სისტემების
საინჟინრო დოკუმენტაცია
დამუშავებულია #41 დადგენილების
შესაბამისად

	სიმბოლოები
	ზელის გეგმის ნაწილი
	სახანძრო მილსადენი
	სახანძრო განგაშის სისტემა ავტომატური კავშირის სისტემა
	ქვაბლის ავტომატური ავტომატები
	ქვაბლის მორეაგირე მაუწყებელი
	ავტომაშინები სისტემა
	სახანძრო განგაშის ღილაკი
	სახანძრო სიგნალიზაცია
	ტექნიკური შეტყობინების სისტემა
	საავარიო განათება
	სახანძრო მისაცრთებელი
	ორმხრივი კავშირის სისტემა
	ბიფრანტი
	დაწნევა
	ავარიული განათება
	შეკანონური განიავება

არქიტექტორი.
შემსრულებელი.

ნინო გაბუნია

მისამართი: ქალაქი თბილისი , ჩიხი გორგასლის , N2

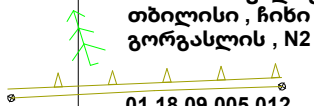

01.18.09.005.012

დამკვეთი მ. არევაძე

მრავალფუნქციური შენობა/ საოფისე საცხოვრებელი

A3

2024

მშენებარე

2 სართულის გეგმა
7.00 ნიშნული

საოფისე ფართი 254,38 მ2
კიბე 73,63 მ2
სახაფხულო ფართი 69,8, მ2

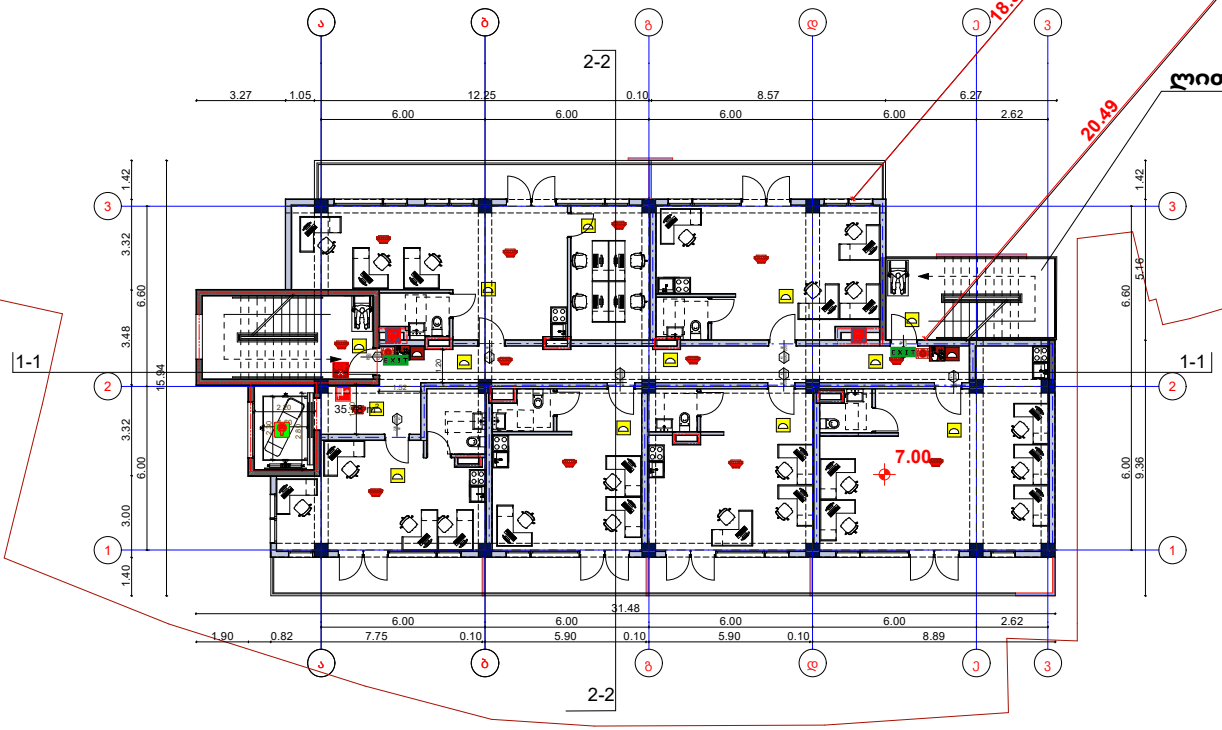

შპს " მეგობრობა"

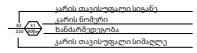

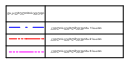

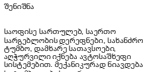

შენიშვნა

საოფისე სართულებ, საერთო
საჭიროებისა დერეფნები, სანიტარო
ტუალეტი, დამხმარე სათავსოები,
ლიფტებით იქნება ავტომატიზებული
სისტემებით. შესასვლელად ნაკვეთი
საგზაო, კიბის ფეხები,
ვესტიბიული, ლითონის შტატა
არქიტექტურა პირის დაწნევის
სისტემით.
პირის დაწნევის სიტემა
უზრუნველყოფილი იქნება
სათადარიგო ელ მომარაგებით. დენის
გათიშვის დროს სათადარიგო
ელექტრომომარაგება ავტომატურად
გაამათებს გასასვლელ სიგნალებებს.
კონსტრუქციული პროექტის
დამუშავებისას დაცული იქნება სა
კონსტრუქციის ტესის მოთხოვნები.
სანიტარიაწინააღმდეგო სისტემების
საინჟინრო დოკუმენტაცია
დამუშავებულია #41 დადგენილების
შესაბამისად

	სიმბოლოები
	ზელის დეფლიმპრი
	სახანძრო მილსადგარი
	სახანძრო ტელეფონებასთან კავშირის სისტემა ხმოვანი კავშირის სისტემა
	კვამლის ავტომატური ადმომცემი
	კვამლის მორეაგირე მოწყობილი
	ავტომატიზი სისტემა
	სახანძრო განგაშის ღილაკი
	სახანძრო სიგნალიზაცია
	ტექნიკური მეტეობინების სისტემა
	საავარიო განათება
	სახანძრო მისაცრობელი
	ორმხრივი კავშირის სისტემა
	ბიღრანტი
	დაწნევა
	ავარიული განათება
	მექანიკური განიცება

არქიტექტორი.
შემსრულებელი.

ნინო გაბუნია

მისამართი: ქალაქი თბილისი , ჩიხი გორგასლის , N2

01.18.09.005.012

დამკვეთი მ. არევაძე

მრავალფუნქციური შენობა/ საოფისე საცხოვრებელი

A3

2024

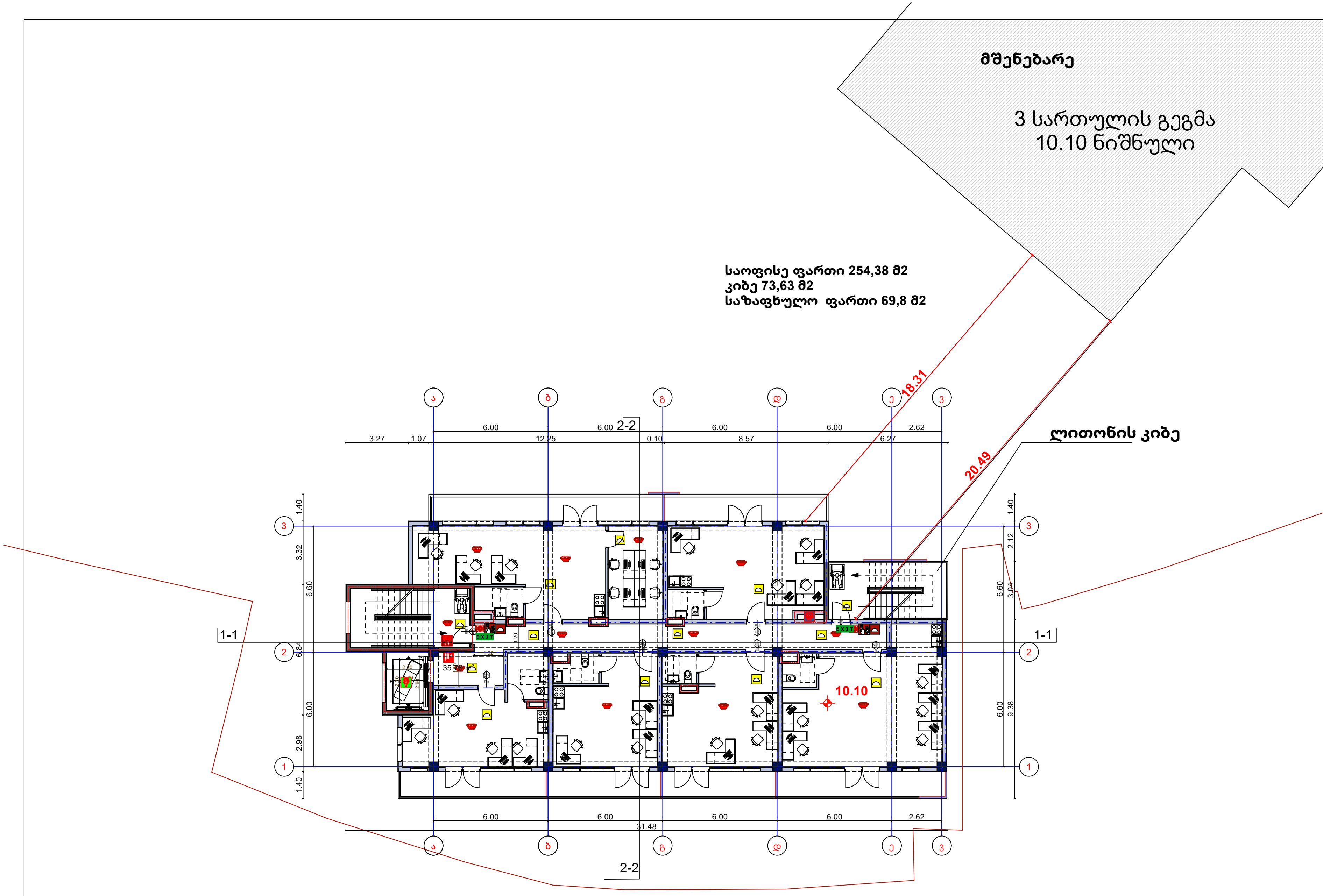

შპს " მეგობრობა"

EXIT საევაკუაციო გასასვლელი

შენიშვნა

სიმბოლოები
ხელის ცეცხლმაქრი
ავტომატური ჩაქრობის სისტემა
ავტომატური ჩაქრობის სისტემა
დამცავი ლიფტი
ევაკუაციის მიმართულება

არქიტექტორი.
შემსრულებელი.

ნინო გაბუნია

მისამართი: ქალაქი თბილისი , ჩიხი გორგასლის , N2

01.18.09.005.012

დამკვეთი მ. არევაძე

მრავალფუნქციური შენობა/ საოფისე საცხოვრებელი

A3

2024

მშენებარე

4 სართულის გეგმა
13.20 ნიშნული

საფასისე ფართი 254.38 მ2
კიბე 73,63 მ2
სახაფხულო ფართი 69,80 მ2

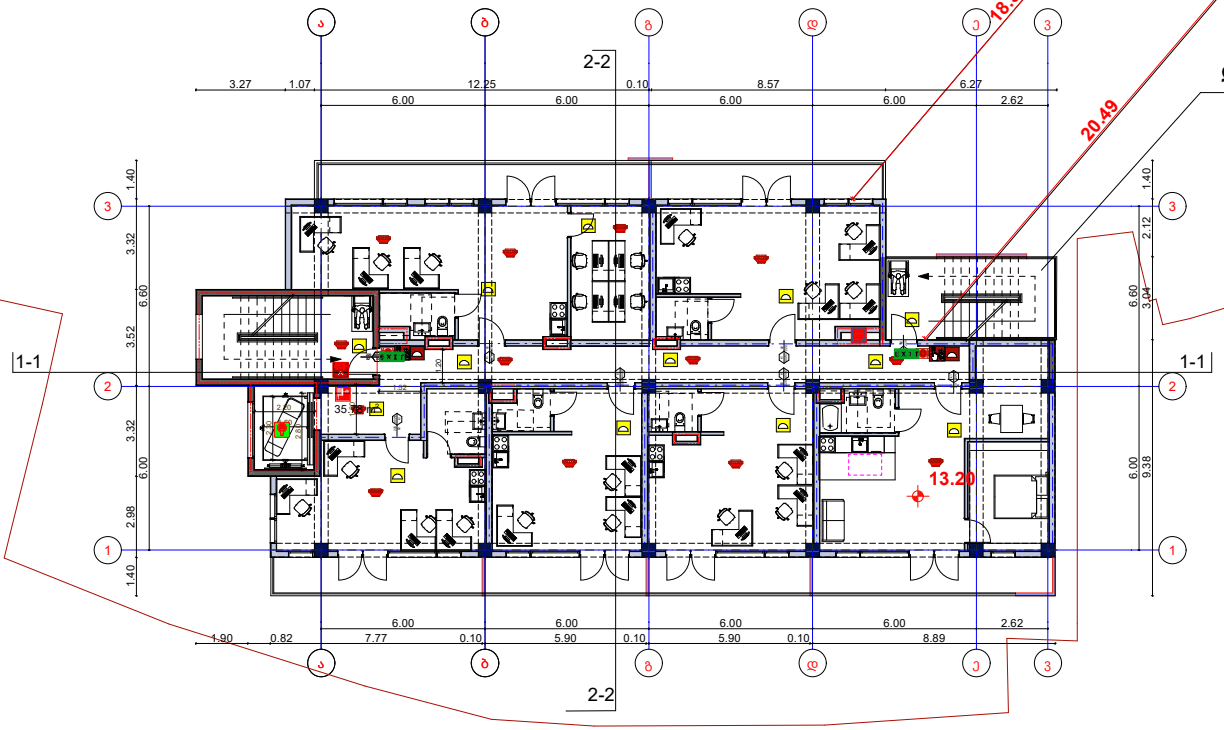

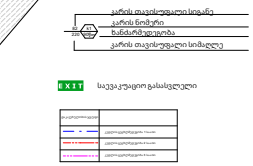

საყვავკუთხო გასასვლელი

შენიშვნა

საიფასე სართულებ, საერთო
საზოგადოების დერეფნები, სახანძრო
ტუმბო, დამხმარე სათავსოები,
ლიფტიანი იქნება ავტომანიშნები
სისტემებით. შესასვლელად ნაკვეთი
საბუთში. კიბის ფერები,
ვესტიბიული, ლიანდის შახტა
არქიტექტორი პირის დაწნევის
სისტემით.
პირის დაწნევის სიტემა
უზრუნველყოფილი იქნება
სათადარიგო ელ მომარაგებით. დენის
გათიშვის დროს სათადარიგო
ელექტრომომარაგება ავტომატურად
გაამათებს გასასვლელ სიშვალებებს.
კონსტრუქციული პროექტის
დამუშავებისას დაცული იქნება ГА
კონსტრუქციის ტესის მოთხოვნები.
სანძრისწინააღმდეგო სისტემების
სანდორო დოკუმენტაცია
დამუშავებულია #41 დადგენილების
შესაბამისად

	სიმბოლოები
	ზელის დეფლიშერი
	სახანძრო მილსადგარი
	სახანძრო დეტექტორულასთან კავშირის სისტემა ხმოვანი კავშირის სისტემა
	კვამლის ავტომატური ადმომცემი
	კვამლის მორეაგირე მოწყობილი
	ავტომაშუნი სისტემა
	სახანძრო განგაშის ღილაკი
	სახანძრო სიგნალიზაცია
	ტექნიკური მეტეოროლოგიის სისტემა
	საავარიო განათება
	სახანძრო მისაცრობელი
	ორმხრივი კავშირის სისტემა
	ბიღრანტი
	დაწნევა
	ავარიული განათება
	მექანიკური განიავება

არქიტექტორი.
შემსრულებელი.

ნინო გაბუნია

მისამართი: ქალაქი თბილისი , ჩიხი გორგასლის , N2

01.18.09.005.012

დამკვეთი მ. არევაძე

მრავალფუნქციური შენობა/ საოფისე საცხოვრებელი

A3

2024

5 სართულის გეგმა
16.30 ნიშნული

საცხოვრებელი ფართი 256,46 მ2
კიბე 73,63 მ2
საზაფხულო ფართი ფართი 69,94 მ2

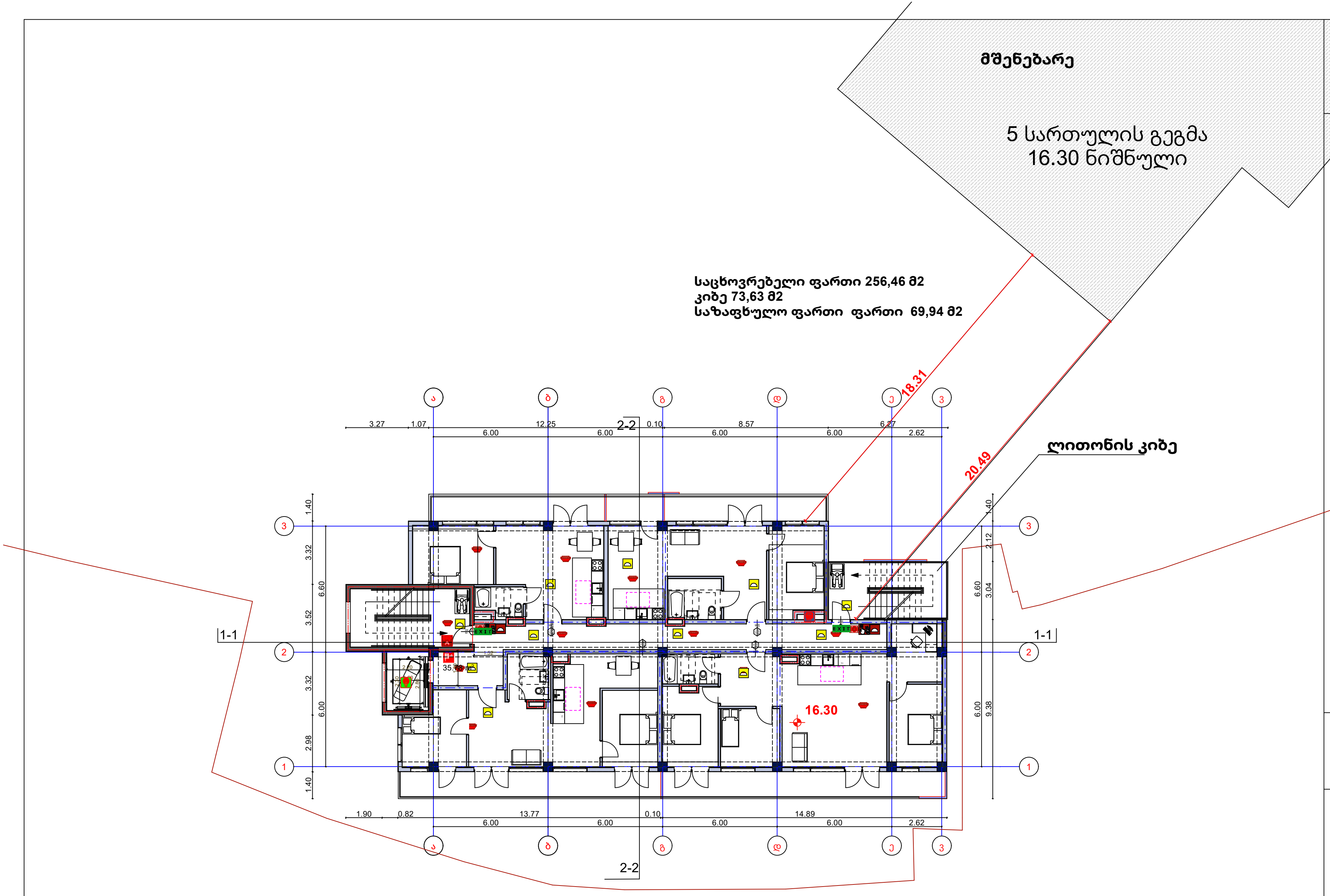

შპს " მეგობრობა"

EXIT საევაკუაციო გასასვლელი

დაკავებულობის ჯგუფი	
(blue line)	კედლის ცეცხლმედეგობა 1 საათი
(red line)	კედლის ცეცხლმედეგობა 2 საათი
(magenta line)	კედლის ცეცხლმედეგობა 3 საათი

შენიშნა

საოფისე სართულებ, საერთო სარგებლობის დერეფნები, სახანძრო ტუმბო, დამხარე სათავსოები, ალჭურვილი იქნება ავტოსაშხეფი სისტემებით. მექანიკურად ნიავდება სატუმბი, კიბის უჯრედი, ვესტიბიული. ლიფტის შახტა არჭურვილიაჰაერის დაწნევის სისტემით.

ჰაერის დაწნევის სიტემა უზრუნველყოფილი იქნება სათადარიგო ელ მომარაგებით. დენის გათიშვის დროს სათადარიგო ელექტრომომარაგება ავტომატურად გაანათებს გასასვლელ საშუალებებს.

კონსტრუქციული პროექტის დამუშავებისას დაცული იქმება I-A კონსტრუქციის ტიპის მოთხოვნები. ხანძარსაწინააღმდეგო სისტემების საინჟინრო დოკუმენტაცია დამუშავებულია #41 დადგენილების შესაბამისად

	სიმბოლოები
	ხელის ცეცხლმაქრი
	საზანძრო მილდგარი
	სახანძრო განყოფილებასთან კავშირის სისტემა ორმხრივი კავშირის სიტემა
	კვამლის ავტომატური აღმომცენი
	კვამლის მორეაგირე მაუწყებელი
	ავტოსაშხეფი სიტემა
	სახანძრო განგაშის ღილაკი
	სახანძრო სიგნალიზაცია
	ტექსტური შეტყობინების სისტემა
	საავარიო განათება
	სახანძრო მისაერთებელი
	ორმხრივი კავსჰირის სიტემა
	ჰიდრანტი
	დაწნევა
	ავარიული გნათება
	მექანიკური განიავება

არქიტექტორი. შემსრულებელი.

ნინო გაბუნია

მისამართი: ქალაქი თბილისი , ჩიხი გორგასლის , N2

01.18.09.005.012

დამკვეთი მ. არევაძე

მრავალფუნქციური შენობა/ საოფოსე საცხოვრებელი

A3

2024

მშენებარე

სახურავის სართულის გეგმა
19.70 ნიშნული

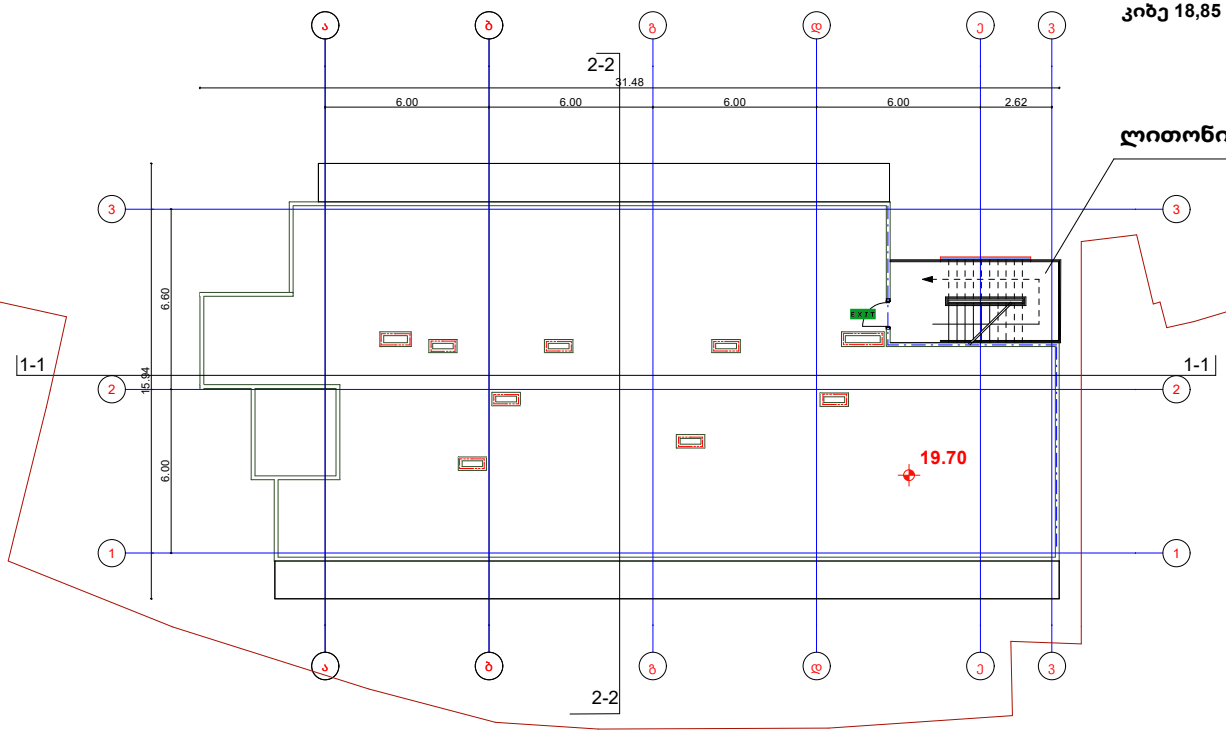

შპს " მეგობრობა"

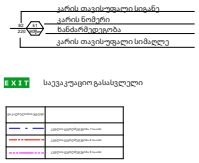

შენიშვნა

სათბილე სართულებ, საერთო
საოჯახო დერეფნები, სახანძრო
ტუმბო, დამხმარე სათავსოები,
ლიფტიანი ჭერის სათავსოები
სისტემები. შესანიშნავად ნაცვლება
საკუმბი, კიბის უფრედი,
ვენტილირებული, ლითონის შახტა
არქიტექტურა პარის დაწნევის
სისტემით.
პარის დაწნევის სიტემა
უზრუნველყოფილი იქნება
სათადარიგო ელ მომარაგებით. დენის
გათიშვის ქრონის სათადარიგო
ელექტრომომარაგება ავტომატურად
გაამათებს გასასვლელ სიშუალებებს.
კონსტრუქციული პროექტის
დამუშავებისას დაცული იქნება SA
კონსტრუქციის ტესის მოთხოვნები.
ხანძარსაწინააღმდეგო სისტემების
სანორმო დოკუმენტაცია
დამუშავებულია #41 დადგენილების
შესაბამისად

	სიმბოლოები
	ზელის გეგმლმაჩრი
	სახანძრო მილსადგარი
	სახანძრო დეტექტორებასთან კავშირის სისტემა ხმოვანი კავშირის სისტემა
	კვამლის ავტომატური ადმომცემი
	კვამლის მორეგულირე მაფრუებული
	ავტომაშუნი სისტემა
	სახანძრო გაგაშის ღილაკი
	სახანძრო სიგნალიზაცია
	ტექნიკური შეტყობინების სისტემა
	საავარიო განათება
	სახანძრო მისაცრთებული
	ორმხრივი კავშირის სისტემა
	ბიღრანტი
	დაწნევა
	ავარიული განათება
	მექანიკური განიცება

არქიტექტორი. შემსრულებელი.

ნინო გაბუნია

მისამართი: ქალაქი თბილისი , ჩიხი გორგასლის , N2

01.18.09.005.012

დამკვეთი მ. არევაძე

მრავალფუნქციური შენობა/ საოფისე საცხოვრებელი

A3

2024

კარფანჯრის კლასიფიკაცია 2 3 4 სართული

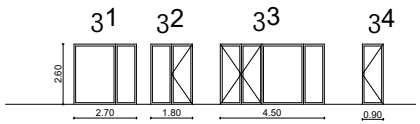

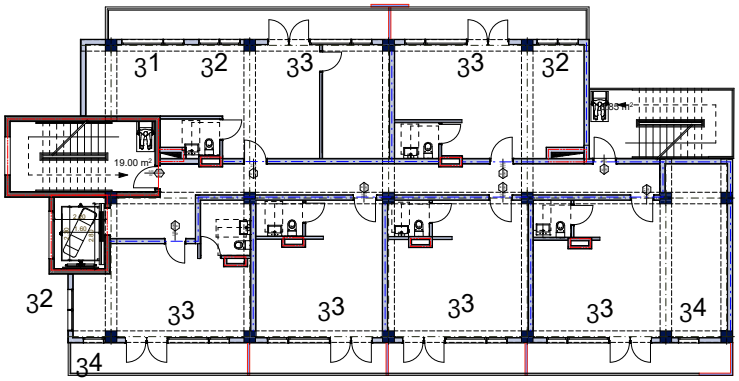

კარფანჯრის კლასიფიკაცია 1 სართული

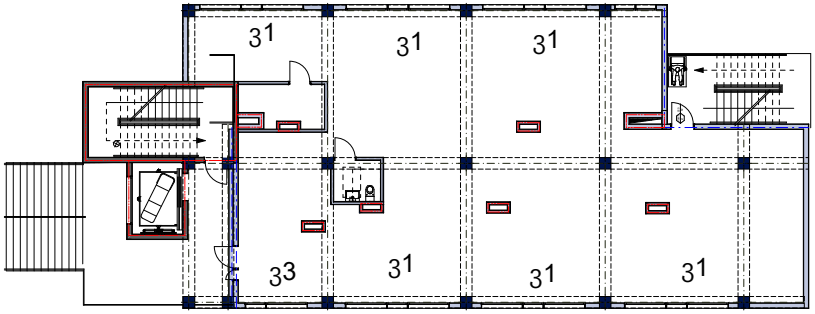

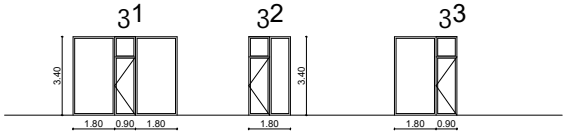

კარფანჯრის კლასიფიკაცია 5 სართული

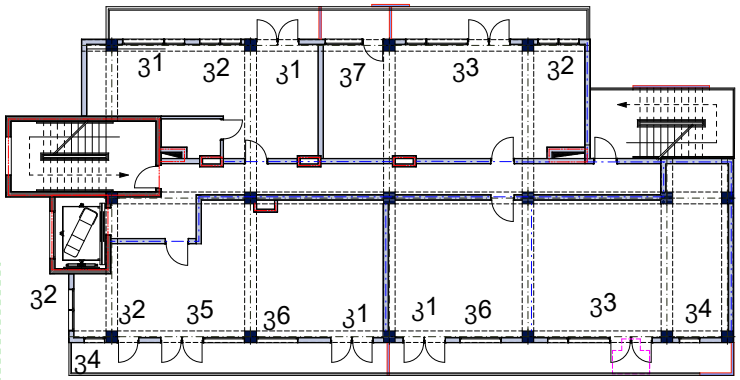

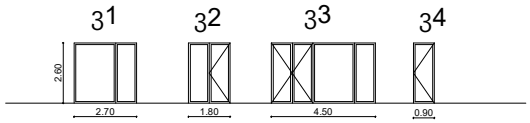

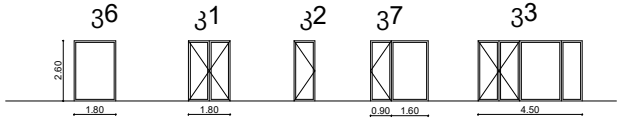

შპს " მეგობრობა"

არქიტექტორი.
შემსრულებელი.

ნინო გაბუნია

მისამართი: ქალაქი თბილისი , ჩიხი გორგასლის , N2

01.18.09.005.012

დამკვეთი მ. არევაძე

მრავალფუნქციური შენობა/ საოფისე საცხოვრებელი

A3

2024

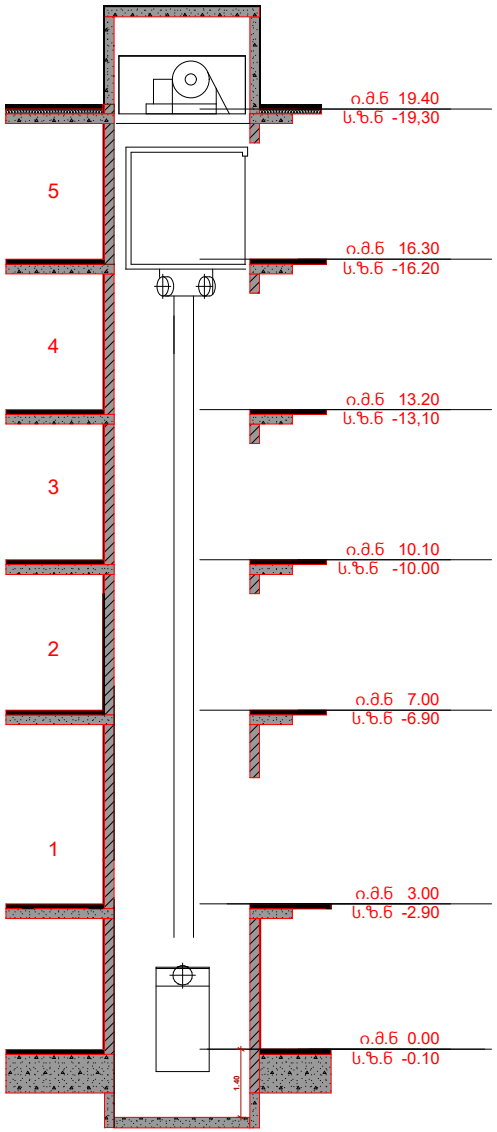

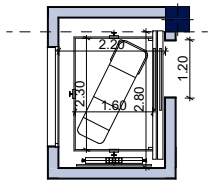

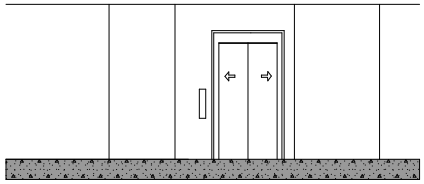

ლიფტის შახტის გაბარიტები 2.80 X 2.20 მ

ლიფტის კაბინის შიდა ზომები 1.50 X 2.20

ლიფტის კარის ცეცხლმედეგობა 90 წთ

ლიფტის ტვირთ ამწეობა 1275 kg (17 კაცი)

ლიფტის მოძრაობის სიჩქარე 1.75 მ/წმ

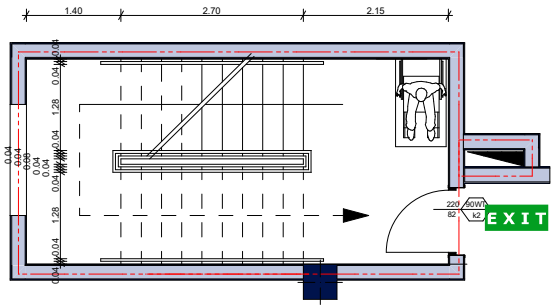

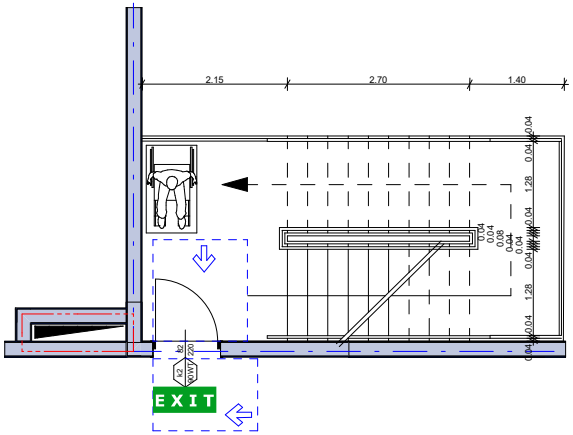

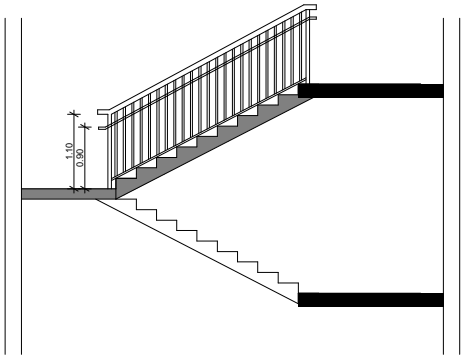

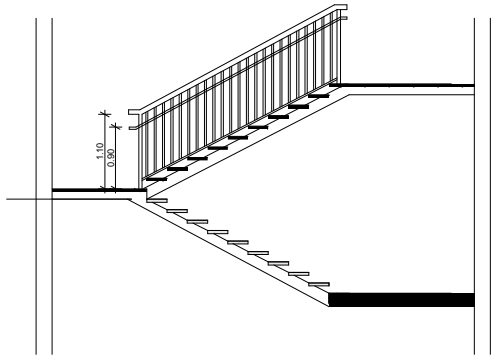

შენიშვნა:

1. მისაწვდომი გზა კიბის საზღვრებში იატაკის ზედაპირი იატაკი იქნება მდგრადი მყარი და არასრიალა.

2 კიბის საფეხურის განსხვავებული მონიშვნა იქნება გამძლე

3 შ ნობისი გარე ბაქნები ისე დაგეგმარდება რომ სადენ ზედაპირზე წყალი არ დაგროვდეს.

4. გასანათებელი საშუალებები უზრუნველყოფს კიბეების განათებას,რომელიც გაიზომება სადგულის ზედაპირების და ბაქნების ზედაპირების ცენტრში გაზომვისას საფეხურის წინაპირიდან 600 მმ -ის საძერებში შემდეგი წესით შესაბამისად

არაუმცირეს 11 ლუქი განათება

არაუმცირეს 110 ლუქსი განათება კიბით სარგებლობის დროს.

კარების გამოყენებისას 11 ლუქსიდან 110 ლიქსზე გადასვლა შ საძლებელი უნდა იყოს განათების სამართავებით უზრუნველყოფილი ავტომატური მოძრავი სენსორული ტიპის განათების ჩამრთველით. რომელიც შეესაბამება ქვეყნა ქვემოთ ჩამოთვლილს:

განათების სამართავი აღჭურვილი იქნება საიმედო ოპერაციული სისტემით და შეფასებული იქნება ამ მიზნით გამოყენებისთვის.

მოძრავი სენსორი გააქტიურდება დამკვეთებლის მოძრაობით საფეხურზე ან ბაქანზე.

განათების გამაქტიურებელი დაყენებული იქნება არაუმცირეს 15 წუთიან მოქმედების პერიოდზე.

გზა-კიბე განათება ჩაირთვება ავტომატური სენსორული ჩამრთველებით, ასეთის არსებობის შემთხვევაში ისე. რომ შესასვლელში მდებარე ბაქანზე. შესასვლელში მდებარე ბაქნის მისაზღვრე თითოეული კიბის მარშსა და შესასვლელში მდებარე ზემოთ და ქვემოთ მდებარე ბაქნებზე მე4 პუნქტით დადგენილი განათების დონე საფეხურის გამოყენებამდე იქნება უზრუნველყოფილი.

კიბის საფეხურები და ნებისმიერი კედლები ან მათ მომიჯნავედ მდებარე სხვა ზედაპირები არ იქნება ბასრი ან უხეში ელემენტების შემცველი.

კიბის სახელურები არ იერიალებს მათი ბუდების სახსრებში.

კარების კლასიფიკაცია

k-1 კარი ზღურბლით მიმხურავით

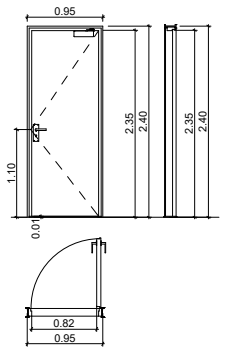

k-2 kკარი ზღურბლის მიმხურავის გარეშე

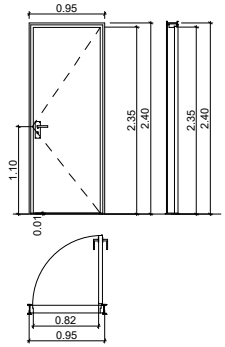



შენიშნა:

1. კარის ზედაპირები უნდა იყოს გლუვი იატაკიდან მინიმუმ 250 მმ-ის საზღვრებში

2, სახელურები, ჩამოსაწევი სახელურები საკეტები, რაზები და მისაწვდომი კარის სხვა სამართავები ისეთი ფორმის იქნება რომ ადვილად შეიძლებოდეს ერთი ხელით მოჭიდება და მის ასამუშავებლად საჭირო არ იქნება მაგრად მოჭიდება, წვალება ან მაჯის ტრიალი.

3. დახურული კარის სახელური გასაღები ნაწილები და გაგებისთვის განკუთვნილი ძალა შესაბამისობაში იქნება შედეგთან

წინიდან მისაწვდომობისას გამოწვით ან მიწოლით გაღებადი არაუმეტეს 66,7 ნიუტონი

ბრუნვითი მოძრაობისა გაღებისას არაუმეტეს 315 ნიუტონი

გასავლელის კომპნენტებს (გზა კიბე ვესტიბიული) ემსახურება მოხურავით აღჭურვილი კარები

კარის მომხურავები ისე მოეწყობა რომ 90 გრადუსით ღია მდგომარეობაში 12 გრადუსით გაღებულ მდგომარეობამდე კარის მისახურად საჭირო დრო არაუმეტეს 5 წამი იქნება

კარის ზამბარიანი ანჯამები ისე მოეწყობა, რომ 70 გრადუსით ღია მდგომარეობიდან დახურულ მდგომარეობამდე კარი არაუმეტეს 1,5 წუთში გადავა.

ცეცხლმედეგი კარისგან განსხვავებული კარი მიწოლით ან გამოწევით გაღებისთვის წაჭირო ძალა შესაბამისობაში იქნება შემდეგ შედეგთან. შენობაში განთნჯამიანი კარი არაუმეტეს 2,22 ნიუტონი

კარების ცეცხლმედეგობა მითითებულია ხანძარსაწინააღმდეგო გეგმაზე.

კარებების გაღების მიმართულებები მითითებულია გეგმაზე

კარებების ზღირბლი მითითებულია გეგმაზე

არცერთი კარის სუფთა სიმაღლე არ იქნება 2,05 მეტრზე ნაკლები

უნიტაზი და ხელმოსაჭიდი ძელები მდებარეობა

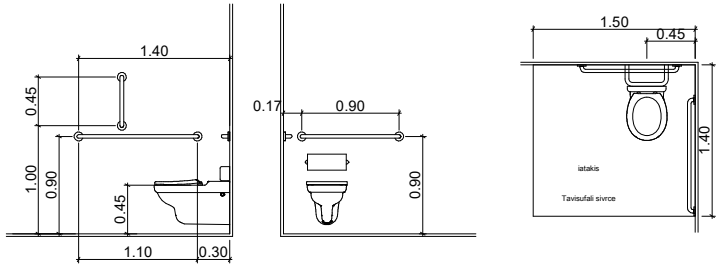

ხელსაბანის მდებარეობა

დასაჯდომი აბაზანა ხელმოსაჭიდი ძელებით

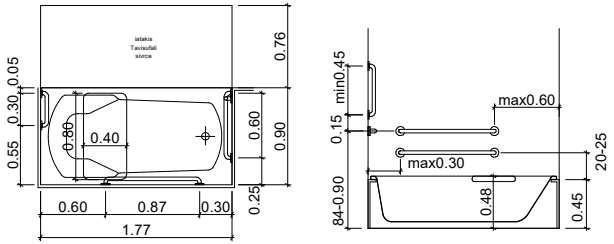

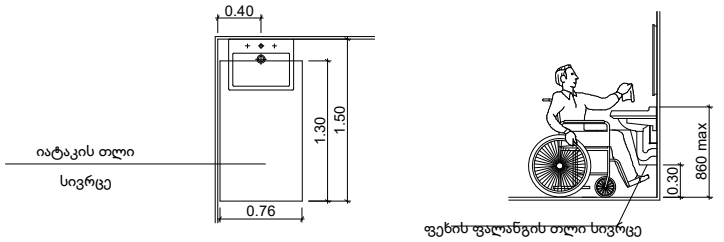

საცხოვრებელი ბინა "ა" ტიპი

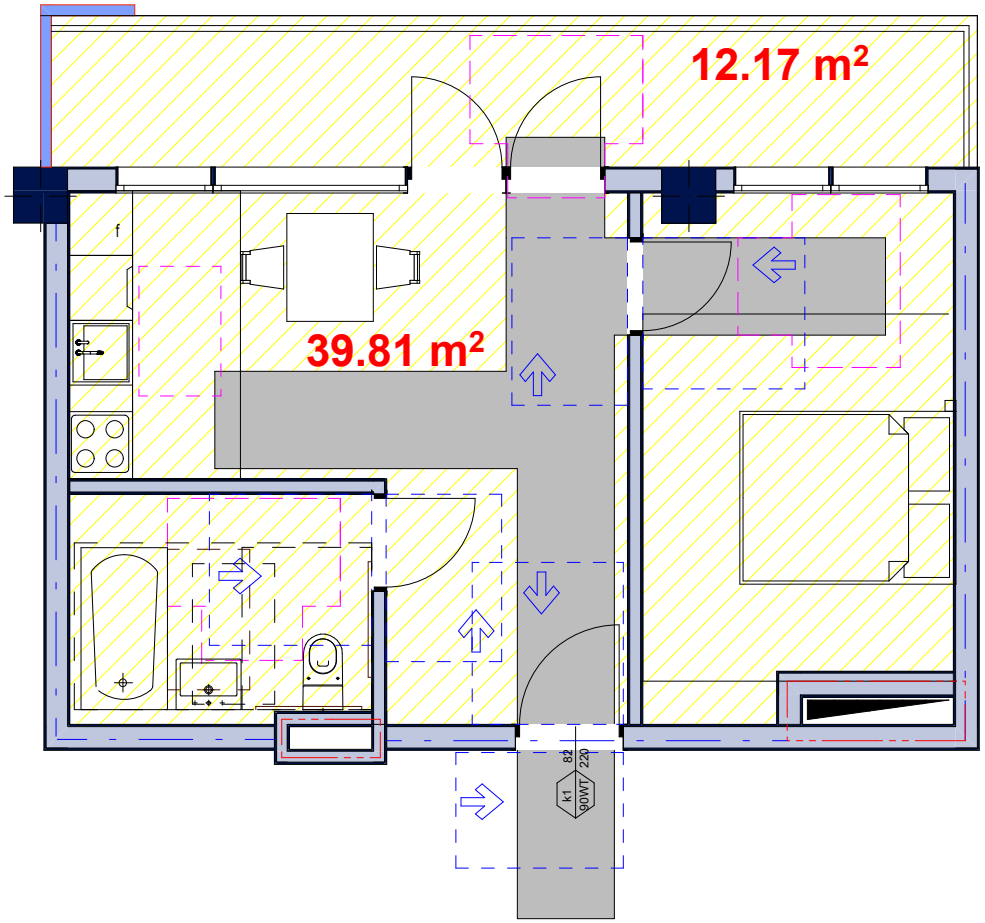

ტუალეტი "ა" ტიპის ბინაში

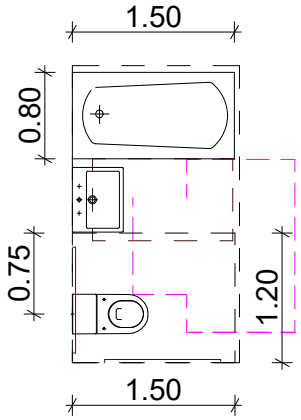

უნიტაზი და ხელმოსაჭიდი ძელები მდებარეობა

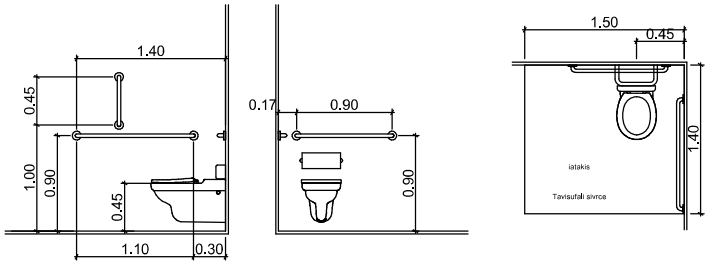

ხელსაბანის მდებარეობა

დასაჯდომი აბაზანა ხელმოსაჭიდი ძელებით

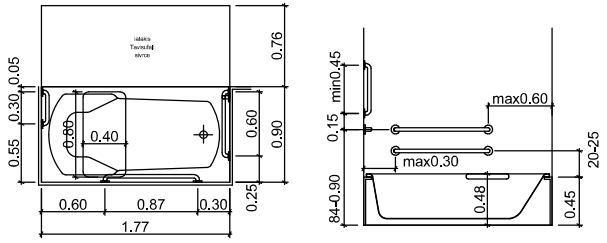

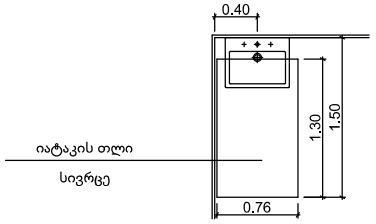

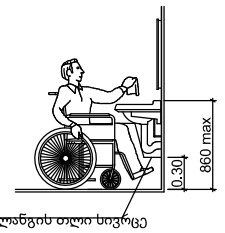

დეტალები

გასასვლელის განათებული ნიშანი

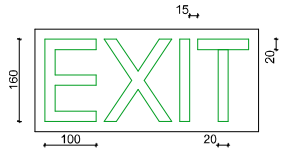

ნიშანი ამობურცული სიმბოლოებით
და ბრაილით გზა-ჯიბის შესასვლელთან
და გარეთ გამავალ ყველა კართან

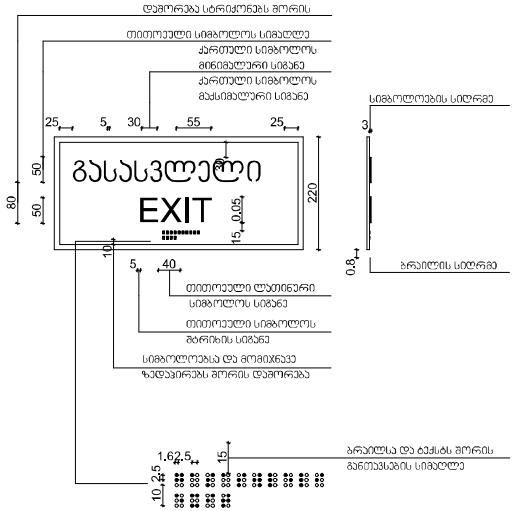

განათებული ნიშანი
თავშესაფრის ფართობთან მიმავალ
კართან

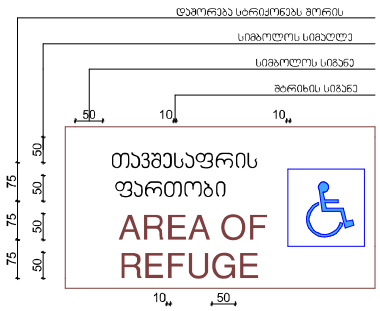

დეტალები

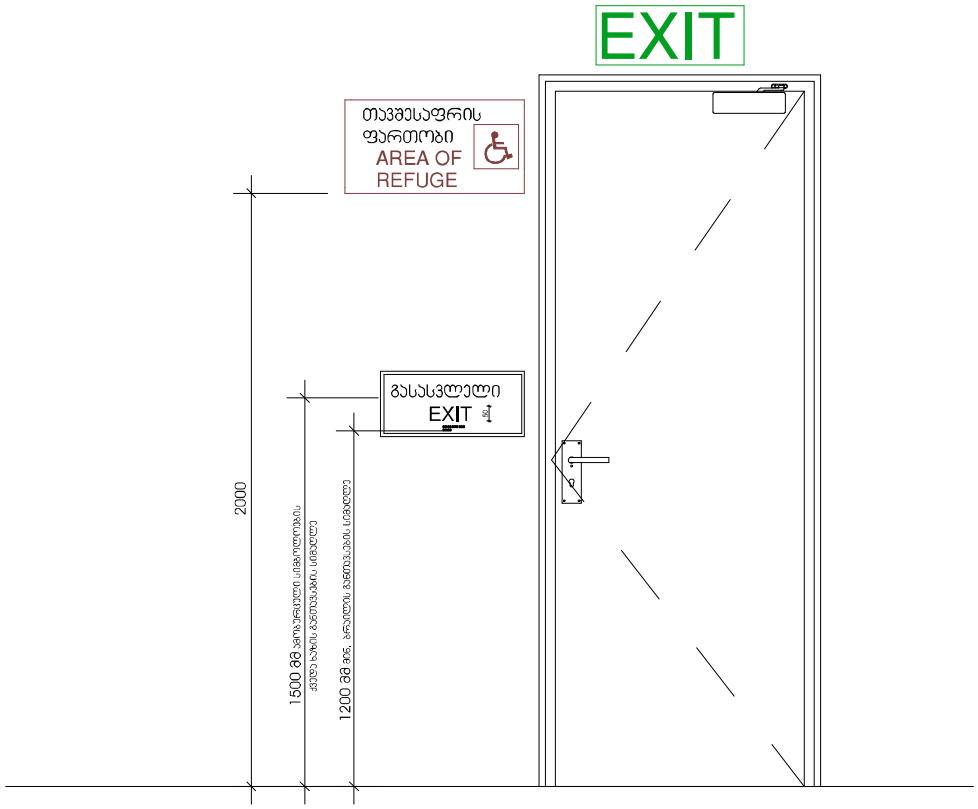
EXIT
თავშესაფრის
ფართობი
AREA OF
REFUGE
გასასვლელი
EXIT
2000
1500 მმ
1200 მმ

დეტალები

ორმხრივი კავშირის გამოყენების წესები.
ნიშანი უნდა განთავსდეს თავშესაფრის ფართობებთან

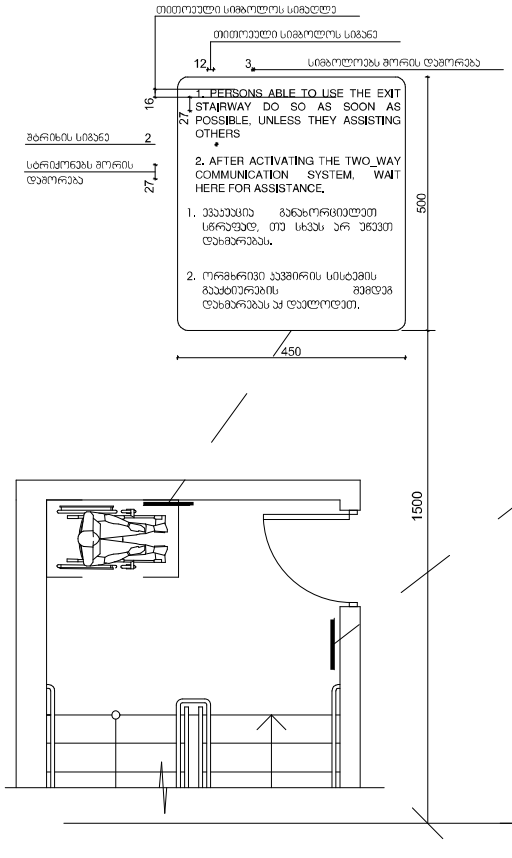

გზა-ბიბის აღმასაცნობის ნიშანი.
გზა-ბიბის საზღვრებში.
დერეფანში გამავალი კარის საკეტის მომიჯნავედ

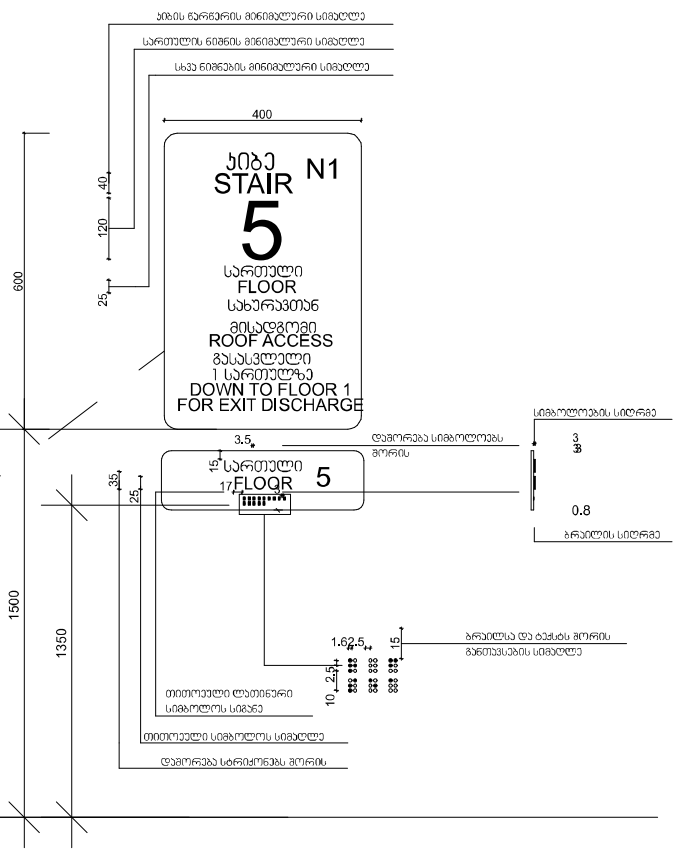

ნიშნების დეტალიზაცია

ნიშანი განთავსდება
გზა-კიბის საზღვრებში
კარის მომიჯნავედ

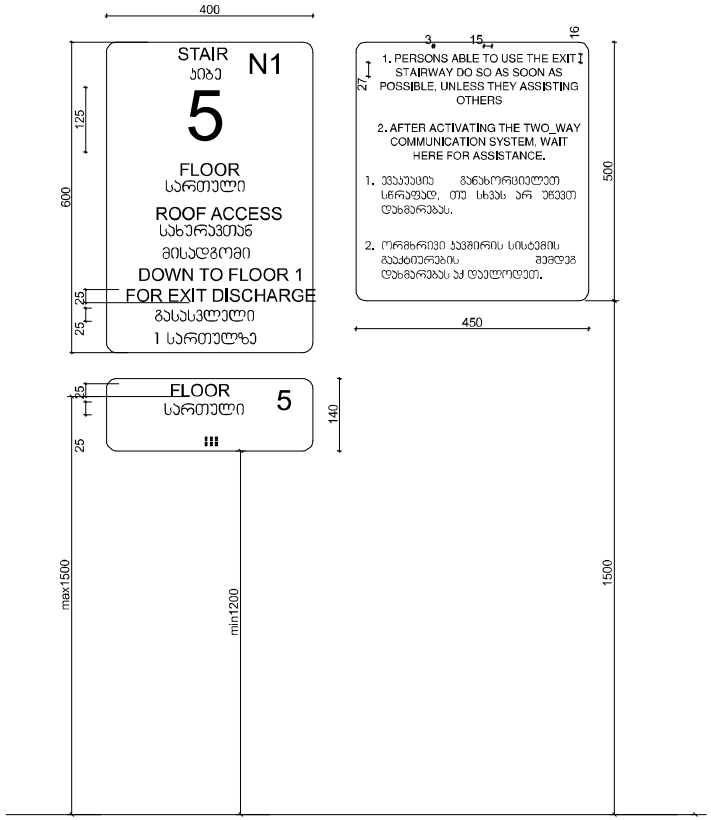

ნიშანი განთავსდება
გზა-კიბის საზღვრებში
კარის მომიჯნავედ

ნიშანი განთავსდება
შიგა მისაწვდომ
ავტოსადგომთან

