გამწვანების პროექტი



მისამართი: ქ. თბილისი, ვაკის რაიონი; ნაფეტვრებისკენ მიმავალ გზაზე, (ნაკვეთი 03/003); ნაფეტვრებისკენ მიმავალ გზაზე, (ნაკვეთი 03/004)

საკადასტრო კოდი: 01.14.06.004.003

საერთო ფართობი: 81 065 კვ.მ. კ-3 = 24 319.5 (0,3)

შპს " გეომეპ

ქ. თბილისი, ცოტნე დადიანის №7,
ოფისი, №209ბ
ტელ: +995 598306562

სიტუაციური სქემა

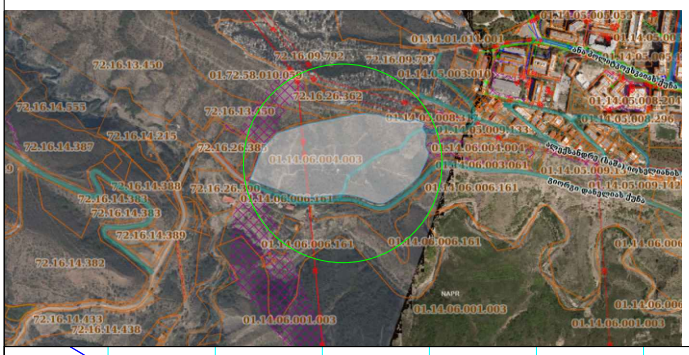

მისამართი

ქ.თბილისი, ვაკის რაიონი; ქ.თბილისი, ნაფეტვრებისაკენ მიმავალ გზაზე, (ნაკვეთი 03/003); ქ.თბილისი, ნაფეტვრებისაკენ მიმავალ გზაზე, (ნაკვეთი 03/004)
ს.კ(01.14.06.004.003)

ტოპო გეგმა

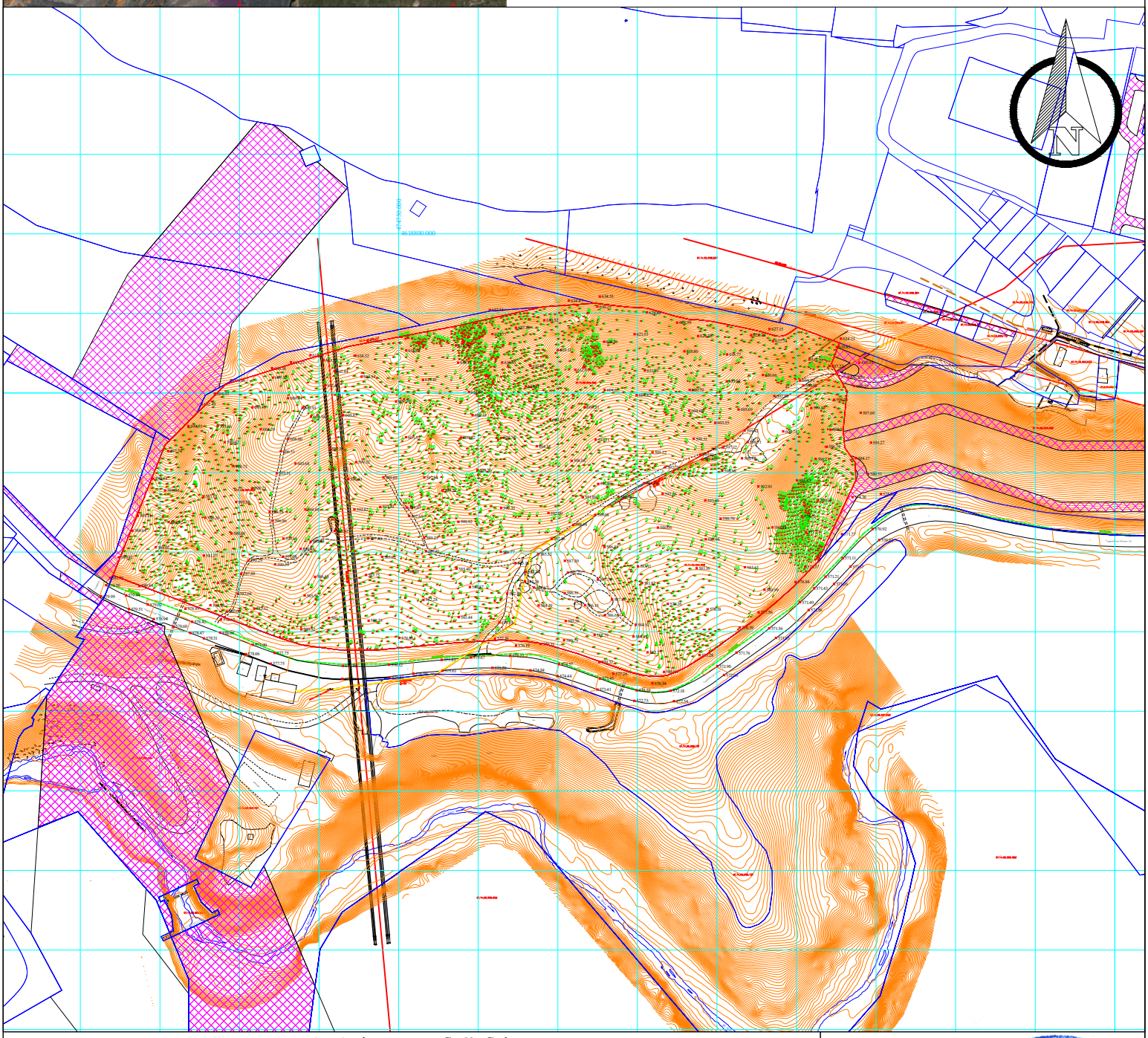

პირობითი აღნიშვნები

მიწისქვეშა კომუნიკაციები					
არხი	ნაკვეთის საზღვარი	ბუჩქი	ცოცხალი ღობე	სეტკის ღობე	
დენის კაბელი	შენობა	გაზონი	ხეების რიგი	ბორდიური	
გაზის მილი	არკა	სამეთვალყურეო ჭები	რკინის ბოძი	ბეტონი	
წყლის მილი	ფარდული	ძეგლი	რადიო ან ტელე ანძა	კედელი	
კავშირგაბმულობა	კიბე	შადრევანი	ლამპიონები	საყრდენი კედელი	
	ფოთლოვანი ხე	ონკანი	დენის ბოძი	ჭიშკარი	
	წიწვოვანი ხე	წყარო ან ჭა	რკინიგზა	გზის კონტური	
	ვაზი	ბენზინგასამართი სადგური	იზოპიფსი	ფლატე	
	პალმა	მაღალი ძაბვის გადამცემი	რკინის ღობე	UTM (საკოორდინატო სისტემის კოორდ.)	

შპს " გეომეპ"

დირექტორი		ლ.ბერიძინაძე
შემსრულებელი		ლ.ბერიძინაძე
დამკვეთი		
მ. 1: 2500		25/07/2024

GEO JEP LTD

აღწერის ჩატარების თარიღი	15/07/2024
დასკვნის გაცემის თარიღი	26/07/2024
მისამართი	ქ. თბილისი, ნაფეტვრებისკენ მიმავალ გზაზე ს.კ: 01.14.06.004.003
ფართობი	81065 კვ.მ
მესაკუთრე	სს „გრინ ქეფითალ“ ID: 405447903
აღწერილი ნარგავების რაოდენობა	4828 ძირი

ცხრილი N1

N	სახეობა	დიამეტრი მიწის პირიდან 10 სმ - ზე	მდგომარეობა	შენიშვნა
1	ფიჭვი ელდარის - Pinus eldarica	38,2	ჯანსაღი	არ ექვემდებარება გადარგვას და გახარებას
2	ფიჭვი ელდარის - Pinus eldarica	43,0	ჯანსაღი	არ ექვემდებარება გადარგვას და გახარებას
3	თელა მინდვრის - Ulmus minor	2,5	ჯანსაღი	ექვემდებარება გადარგვას და გახარებას
4	ღვია - Juniperus	4,5	ჯანსაღი	ექვემდებარება გადარგვას და გახარებას
5	თელა მინდვრის - Ulmus minor	51,0	ხმობადი	ფაუტი
6	ფიჭვი ელდარის - Pinus eldarica	31,8	ზეხმელი	
7	ფიჭვი ელდარის - Pinus eldarica	31,5	ზეხმელი	
8	ფიჭვი ელდარის - Pinus eldarica	30,9	ზეხმელი	
9	ფიჭვი ელდარის - Pinus eldarica	39,2	ზეხმელი	
10	ფიჭვი ელდარის - Pinus eldarica	30,6	ზეხმელი	
11	ფიჭვი ელდარის - Pinus eldarica	43,3	ზეხმელი	
12	ფიჭვი ელდარის - Pinus eldarica	37,3	ზეხმელი	
13	ფიჭვი ელდარის - Pinus eldarica	40,4	ხმობადი	
14	ფიჭვი ელდარის - Pinus eldarica	36,3	ზეხმელი	
15	ფიჭვი ელდარის - Pinus eldarica	31,8	ჯანსაღი	არ ექვემდებარება გადარგვას და გახარებას
16	ფიჭვი ელდარის - Pinus eldarica	24,2	ჯანსაღი	არ ექვემდებარება გადარგვას და გახარებას

17	ღვია - Juniperus	4,0	ჯანსაღი	ექვემდებარება გადარგვას და გახარებას
18	ფიჭვი ელდარის - Pinus eldarica	25,5	ზეხმელი	
19	ფიჭვი ელდარის - Pinus eldarica	32,2	ჯანსაღი	არ ექვემდებარება გადარგვას და გახარებას
20	ფიჭვი ელდარის - Pinus eldarica	27,4	ზეხმელი	
21	ღვია - Juniperus	3-5	ჯანსაღი	ექვემდებარება გადარგვას და გახარებას
22	ფიჭვი ელდარის - Pinus eldarica	32,8	ზეხმელი	
23	ღვია - Juniperus	2-4	ჯანსაღი	ექვემდებარება გადარგვას და გახარებას
24	ფიჭვი ელდარის - Pinus eldarica	31,8	ზეხმელი	
25	ფიჭვი ელდარის - Pinus eldarica	28,3	ზეხმელი	
26	ღვია - Juniperus	8,0	ჯანსაღი	ექვემდებარება გადარგვას და გახარებას
27	ღვია - Juniperus	2-4	ჯანსაღი	ექვემდებარება გადარგვას და გახარებას
28	ღვია - Juniperus	9,0	ჯანსაღი	ექვემდებარება გადარგვას და გახარებას
29	ფიჭვი ელდარის - Pinus eldarica	36,3	ზეხმელი	
30	ფიჭვი ელდარის - Pinus eldarica	36,9	ჯანსაღი	არ ექვემდებარება გადარგვას და გახარებას
31	აკაკი კავკასიური - Celtis caucasica	1-3	ჯანსაღი	ექვემდებარება გადარგვას და გახარებას
32	ღვია - Juniperus	4,8	ჯანსაღი	ექვემდებარება გადარგვას და გახარებას
33	ფიჭვი ელდარის - Pinus eldarica	31,5	ჯანსაღი	არ ექვემდებარება გადარგვას და გახარებას
34	ფიჭვი ელდარის - Pinus eldarica	30,6	ზეხმელი	
35	ფიჭვი ელდარის - Pinus eldarica	31,2	ზეხმელი	
36	ფიჭვი ელდარის - Pinus eldarica	42,0	ჯანსაღი	არ ექვემდებარება გადარგვას და გახარებას
37	ფიჭვი ელდარის - Pinus eldarica	38,9	ჯანსაღი	არ ექვემდებარება გადარგვას და გახარებას
38	ფიჭვი ელდარის - Pinus eldarica	40,1	ჯანსაღი	არ ექვემდებარება გადარგვას და გახარებას
39	ფიჭვი ელდარის - Pinus eldarica	38,9	ჯანსაღი	არ ექვემდებარება გადარგვას და გახარებას

40	ფიჭვი ელდარის - Pinus eldarica	34,1	ზეხმელი	
41	ფიჭვი ელდარის - Pinus eldarica	33,8	ზეხმელი	
42	ფიჭვი ელდარის - Pinus eldarica	38,5	ჯანსაღი	არ ექვემდებარება გადარგვას და გახარებას
43	ფიჭვი ელდარის - Pinus eldarica	40,1	ჯანსაღი	არ ექვემდებარება გადარგვას და გახარებას
44	ფიჭვი ელდარის - Pinus eldarica	29,3	ზეხმელი	
45	ფიჭვი ელდარის - Pinus eldarica	41,7	ჯანსაღი	არ ექვემდებარება გადარგვას და გახარებას
46	ფიჭვი ელდარის - Pinus eldarica	35,7	ზეხმელი	
47	ფიჭვი ელდარის - Pinus eldarica	39,5	ზეხმელი	
48	ღვია - Juniperus	20,4	ჯანსაღი	ექვემდებარება გადარგვას და გახარებას
49	ღვია - Juniperus	5	ჯანსაღი	ექვემდებარება გადარგვას და გახარებას
50	ფიჭვი ელდარის - Pinus eldarica	38,9	ჯანსაღი	არ ექვემდებარება გადარგვას და გახარებას
51	ფიჭვი ელდარის - Pinus eldarica	42,7	ჯანსაღი	არ ექვემდებარება გადარგვას და გახარებას
52	ფიჭვი ელდარის - Pinus eldarica	28,0	ზეხმელი	
53	ფიჭვი ელდარის - Pinus eldarica	42,0	ჯანსაღი	არ ექვემდებარება გადარგვას და გახარებას
54	ფიჭვი ელდარის - Pinus eldarica	35,0	ჯანსაღი	არ ექვემდებარება გადარგვას და გახარებას
55	ფიჭვი ელდარის - Pinus eldarica	34,4	ხმობადი	
56	ფიჭვი ელდარის - Pinus eldarica	31,8	ზეხმელი	
57	ფიჭვი ელდარის - Pinus eldarica	32,5	ჯანსაღი	არ ექვემდებარება გადარგვას და გახარებას
58	ფიჭვი ელდარის - Pinus eldarica	31,8	ჯანსაღი	არ ექვემდებარება გადარგვას და გახარებას
59	ფიჭვი ელდარის - Pinus eldarica	30,6	ჯანსაღი	არ ექვემდებარება გადარგვას და გახარებას
60	ნუში ჩვეულებრივი - Amygdalus comunis	9,5-31,8	ჯანსაღი	ხილ-კენკროვანი, ექვემდებარება გადარგვას და გახარებას
61	ნუში ჩვეულებრივი - Amygdalus comunis	10,2	ჯანსაღი	ხილ-კენკროვანი, ექვემდებარება გადარგვას და გახარებას

62	ნუში ჩვეულებრივი - Amygdalus comunis	9,6	ჯანსაღი	ხილ-კენკროვანი, ექვემდებარება გადარგვას და გახარებას
63	ნუში ჩვეულებრივი - Amygdalus comunis	27,7	ჯანსაღი	ხილ-კენკროვანი, ექვემდებარება გადარგვას და გახარებას
64	ნუში ჩვეულებრივი - Amygdalus comunis	12,7	ჯანსაღი	ხილ-კენკროვანი, ექვემდებარება გადარგვას და გახარებას
65	ნუში ჩვეულებრივი - Amygdalus comunis	18-22	ჯანსაღი	ხილ-კენკროვანი, ექვემდებარება გადარგვას და გახარებას
66	ნუში ჩვეულებრივი - Amygdalus comunis	22,0	ჯანსაღი	ხილ-კენკროვანი, ექვემდებარება გადარგვას და გახარებას
67	ნუში ჩვეულებრივი - Amygdalus comunis	25,5	ჯანსაღი	ხილ-კენკროვანი, ექვემდებარება გადარგვას და გახარებას
68	ნუში ჩვეულებრივი - Amygdalus comunis	16,6	ჯანსაღი	ხილ-კენკროვანი, ექვემდებარება გადარგვას და გახარებას
69	ნუში ჩვეულებრივი - Amygdalus comunis	15,6	ჯანსაღი	ხილ-კენკროვანი, ექვემდებარება გადარგვას და გახარებას
70	ნუში ჩვეულებრივი - Amygdalus comunis	14-18,8	ჯანსაღი	ხილ-კენკროვანი, ექვემდებარება გადარგვას და გახარებას
71	ნუში ჩვეულებრივი - Amygdalus comunis	22,9	ჯანსაღი	ხილ-კენკროვანი, ექვემდებარება გადარგვას და გახარებას
72	ნუში ჩვეულებრივი - Amygdalus comunis	22,9	ჯანსაღი	ხილ-კენკროვანი, ექვემდებარება გადარგვას და გახარებას
73	ნუში ჩვეულებრივი - Amygdalus comunis	25,5	ჯანსაღი	ხილ-კენკროვანი, ექვემდებარება გადარგვას და გახარებას
74	ნუში ჩვეულებრივი - Amygdalus comunis	23,2	ჯანსაღი	ხილ-კენკროვანი, ექვემდებარება გადარგვას და გახარებას
75	ნუში ჩვეულებრივი - Amygdalus comunis	25,5	ჯანსაღი	ხილ-კენკროვანი, ექვემდებარება გადარგვას და გახარებას
76	აილანთუსი - Ailantus altisima	9,9	ჯანსაღი	ექვემდებარება გადარგვას და გახარებას
77	ნუში ჩვეულებრივი - Amygdalus comunis	18,5	ჯანსაღი	ხილ-კენკროვანი, ექვემდებარება გადარგვას და გახარებას

78	ნუში ჩვეულებრივი - Amygdalus comunis	14,6	ჯანსაღი	ხილ-კენკროვანი, ექვემდებარება გადარგვას და გახარებას
79	ნუში ჩვეულებრივი - Amygdalus comunis	18,5	ხმობადი	ხილ-კენკროვანი
80	ფიჭვი ელდარის - Pinus eldarica	38,2	ჯანსაღი	არ ექვემდებარება გადარგვას და გახარებას
81	ნუში ჩვეულებრივი - Amygdalus comunis	10	ზეხმელი	ხილ-კენკროვანი
82	ფიჭვი ელდარის - Pinus eldarica	35,4	ჯანსაღი	არ ექვემდებარება გადარგვას და გახარებას
83	ფიჭვი ელდარის - Pinus eldarica	32,5	ჯანსაღი	არ ექვემდებარება გადარგვას და გახარებას
84	ფიჭვი ელდარის - Pinus eldarica	32,2	ზეხმელი	
85	ფიჭვი ელდარის - Pinus eldarica	34,1	ზეხმელი	
86	ფიჭვი ელდარის - Pinus eldarica	34,4	ზეხმელი	
87	ფიჭვი ელდარის - Pinus eldarica	42,0	ზეხმელი	
88	ფიჭვი ელდარის - Pinus eldarica	28,7	ზეხმელი	
89	ფიჭვი ელდარის - Pinus eldarica	35,0	ჯანსაღი	არ ექვემდებარება გადარგვას და გახარებას
90	ფიჭვი ელდარის - Pinus eldarica	44,6	ჯანსაღი	არ ექვემდებარება გადარგვას და გახარებას
91	ფიჭვი ელდარის - Pinus eldarica	31,8	ჯანსაღი	არ ექვემდებარება გადარგვას და გახარებას
92	ფიჭვი ელდარის - Pinus eldarica	38,2	ზეხმელი	
93	ფიჭვი ელდარის - Pinus eldarica	39,5	ჯანსაღი	არ ექვემდებარება გადარგვას და გახარებას
94	ფიჭვი ელდარის - Pinus eldarica	32,5	ჯანსაღი	არ ექვემდებარება გადარგვას და გახარებას
95	ფიჭვი ელდარის - Pinus eldarica	28,7	ზეხმელი	
96	ფიჭვი ელდარის - Pinus eldarica	36,3	ჯანსაღი	არ ექვემდებარება გადარგვას და გახარებას
97	ფიჭვი ელდარის - Pinus eldarica	39,5	ჯანსაღი	არ ექვემდებარება გადარგვას და გახარებას
98	ფიჭვი ელდარის - Pinus eldarica	31,8	ზეხმელი	
99	ფიჭვი ელდარის - Pinus eldarica	40,4	ჯანსაღი	არ ექვემდებარება გადარგვას და გახარებას
100	ფიჭვი ელდარის - Pinus eldarica	40,8	ჯანსაღი	არ ექვემდებარება გადარგვას და გახარებას

101	ფიჭვი ელდარის - Pinus eldarica	24,8	ზეხმელი	
102	ფიჭვი ელდარის - Pinus eldarica	22,0	ზეხმელი	
103	ფიჭვი ელდარის - Pinus eldarica	38,5	ჯანსაღი	არ ექვემდებარება გადარგვას და გახარებას
104	ფიჭვი ელდარის - Pinus eldarica	35,4	ჯანსაღი	არ ექვემდებარება გადარგვას და გახარებას
105	ფიჭვი ელდარის - Pinus eldarica	33,1	ჯანსაღი	არ ექვემდებარება გადარგვას და გახარებას
106	ფიჭვი ელდარის - Pinus eldarica	25,5	ხმობადი	
107	ფიჭვი ელდარის - Pinus eldarica	40,8	ჯანსაღი	არ ექვემდებარება გადარგვას და გახარებას
108	ფიჭვი ელდარის - Pinus eldarica	34,4	ჯანსაღი	არ ექვემდებარება გადარგვას და გახარებას
109	ფიჭვი ელდარის - Pinus eldarica	34,4	ჯანსაღი	არ ექვემდებარება გადარგვას და გახარებას
110	აილანთუსი - Ailantus altisima	1-3	ჯანსაღი	მცირე ზომის ამონაყარი, ექვემდებარება გადარგვას და გახარებას
111	აილანთუსი - Ailantus altisima	1-3	ჯანსაღი	მცირე ზომის ამონაყარი, ექვემდებარება გადარგვას და გახარებას
112	აილანთუსი - Ailantus altisima	1-3	ჯანსაღი	მცირე ზომის ამონაყარი, ექვემდებარება გადარგვას და გახარებას
113	აილანთუსი - Ailantus altisima	1-3	ჯანსაღი	მცირე ზომის ამონაყარი, ექვემდებარება გადარგვას და გახარებას
114	აილანთუსი - Ailantus altisima	1-3	ჯანსაღი	მცირე ზომის ამონაყარი, ექვემდებარება გადარგვას და გახარებას
115	აილანთუსი - Ailantus altisima	1-3	ჯანსაღი	მცირე ზომის ამონაყარი, ექვემდებარება გადარგვას და გახარებას
116	აილანთუსი - Ailantus altisima	1-3	ჯანსაღი	მცირე ზომის ამონაყარი, ექვემდებარება გადარგვას და გახარებას
117	აილანთუსი - Ailantus altisima	1-3	ჯანსაღი	მცირე ზომის ამონაყარი, ექვემდებარება გადარგვას და გახარებას
118	აილანთუსი - Ailantus altisima	1-3	ჯანსაღი	მცირე ზომის ამონაყარი, ექვემდებარება გადარგვას და გახარებას

119	აილანთუსი - Ailantus altisima	1-3	ჯანსაღი	მცირე ზომის ამონაყარი, ექვემდებარება გადარგვას და გახარებას
120	აილანთუსი - Ailantus altisima	1-3	ჯანსაღი	მცირე ზომის ამონაყარი, ექვემდებარება გადარგვას და გახარებას
121	აილანთუსი - Ailantus altisima	1-3	ჯანსაღი	მცირე ზომის ამონაყარი, ექვემდებარება გადარგვას და გახარებას
122	აილანთუსი - Ailantus altisima	1-3	ჯანსაღი	მცირე ზომის ამონაყარი, ექვემდებარება გადარგვას და გახარებას
123	აილანთუსი - Ailantus altisima	1-3	ჯანსაღი	მცირე ზომის ამონაყარი, ექვემდებარება გადარგვას და გახარებას
124	აილანთუსი - Ailantus altisima	1-3	ჯანსაღი	მცირე ზომის ამონაყარი, ექვემდებარება გადარგვას და გახარებას
125	აილანთუსი - Ailantus altisima	1-3	ჯანსაღი	მცირე ზომის ამონაყარი, ექვემდებარება გადარგვას და გახარებას
126	აილანთუსი - Ailantus altisima	1-3	ჯანსაღი	მცირე ზომის ამონაყარი, ექვემდებარება გადარგვას და გახარებას
127	აილანთუსი - Ailantus altisima	1-3	ჯანსაღი	მცირე ზომის ამონაყარი, ექვემდებარება გადარგვას და გახარებას
128	აილანთუსი - Ailantus altisima	1-3	ჯანსაღი	მცირე ზომის ამონაყარი, ექვემდებარება გადარგვას და გახარებას
129	აილანთუსი - Ailantus altisima	1-3	ჯანსაღი	მცირე ზომის ამონაყარი, ექვემდებარება გადარგვას და გახარებას
130	აილანთუსი - Ailantus altisima	1-3	ჯანსაღი	მცირე ზომის ამონაყარი, ექვემდებარება გადარგვას და გახარებას
131	აილანთუსი - Ailantus altisima	1-3	ჯანსაღი	მცირე ზომის ამონაყარი, ექვემდებარება გადარგვას და გახარებას
132	აილანთუსი - Ailantus altisima	1-3	ჯანსაღი	მცირე ზომის ამონაყარი, ექვემდებარება გადარგვას და გახარებას
133	აილანთუსი - Ailantus altisima	1-3	ჯანსაღი	მცირე ზომის ამონაყარი, ექვემდებარება გადარგვას და გახარებას

134	აილანთუსი - Ailantus altisima	1-3	ჯანსაღი	მცირე ზომის ამონაყარი, ექვემდებარება გადარგვას და გახარებას
135	აილანთუსი - Ailantus altisima	1-3	ჯანსაღი	მცირე ზომის ამონაყარი, ექვემდებარება გადარგვას და გახარებას
136	აილანთუსი - Ailantus altisima	1-3	ჯანსაღი	მცირე ზომის ამონაყარი, ექვემდებარება გადარგვას და გახარებას
137	აილანთუსი - Ailantus altisima	1-3	ჯანსაღი	მცირე ზომის ამონაყარი, ექვემდებარება გადარგვას და გახარებას
138	აილანთუსი - Ailantus altisima	1-3	ჯანსაღი	მცირე ზომის ამონაყარი, ექვემდებარება გადარგვას და გახარებას
139	აილანთუსი - Ailantus altisima	1-3	ჯანსაღი	მცირე ზომის ამონაყარი, ექვემდებარება გადარგვას და გახარებას
140	აილანთუსი - Ailantus altisima	1-3	ჯანსაღი	მცირე ზომის ამონაყარი, ექვემდებარება გადარგვას და გახარებას
141	აილანთუსი - Ailantus altisima	1-3	ჯანსაღი	მცირე ზომის ამონაყარი, ექვემდებარება გადარგვას და გახარებას
142	აილანთუსი - Ailantus altisima	1-3	ჯანსაღი	მცირე ზომის ამონაყარი, ექვემდებარება გადარგვას და გახარებას
143	აილანთუსი - Ailantus altisima	1-3	ჯანსაღი	მცირე ზომის ამონაყარი, ექვემდებარება გადარგვას და გახარებას
144	აილანთუსი - Ailantus altisima	1-3	ჯანსაღი	მცირე ზომის ამონაყარი, ექვემდებარება გადარგვას და გახარებას
145	აილანთუსი - Ailantus altisima	1-3	ჯანსაღი	მცირე ზომის ამონაყარი, ექვემდებარება გადარგვას და გახარებას
146	აილანთუსი - Ailantus altisima	1-3	ჯანსაღი	მცირე ზომის ამონაყარი, ექვემდებარება გადარგვას და გახარებას
147	აილანთუსი - Ailantus altisima	1-3	ჯანსაღი	მცირე ზომის ამონაყარი, ექვემდებარება გადარგვას და გახარებას
148	აილანთუსი - Ailantus altisima	1-3	ჯანსაღი	მცირე ზომის ამონაყარი, ექვემდებარება გადარგვას და გახარებას

149	აილანთუსი - Ailantus altisima	1-3	ჯანსაღი	მცირე ზომის ამონაყარი, ექვემდებარება გადარგვას და გახარებას
150	აილანთუსი - Ailantus altisima	1-3	ჯანსაღი	მცირე ზომის ამონაყარი, ექვემდებარება გადარგვას და გახარებას
151	აილანთუსი - Ailantus altisima	1-3	ჯანსაღი	მცირე ზომის ამონაყარი, ექვემდებარება გადარგვას და გახარებას
152	აილანთუსი - Ailantus altisima	1-3	ჯანსაღი	მცირე ზომის ამონაყარი, ექვემდებარება გადარგვას და გახარებას
153	აილანთუსი - Ailantus altisima	1-3	ჯანსაღი	მცირე ზომის ამონაყარი, ექვემდებარება გადარგვას და გახარებას
154	აილანთუსი - Ailantus altisima	1-3	ჯანსაღი	მცირე ზომის ამონაყარი, ექვემდებარება გადარგვას და გახარებას
155	აილანთუსი - Ailantus altisima	1-3	ჯანსაღი	მცირე ზომის ამონაყარი, ექვემდებარება გადარგვას და გახარებას
156	აილანთუსი - Ailantus altisima	1-3	ჯანსაღი	მცირე ზომის ამონაყარი, ექვემდებარება გადარგვას და გახარებას
157	აილანთუსი - Ailantus altisima	1-3	ჯანსაღი	მცირე ზომის ამონაყარი, ექვემდებარება გადარგვას და გახარებას
158	აილანთუსი - Ailantus altisima	1-3	ჯანსაღი	მცირე ზომის ამონაყარი, ექვემდებარება გადარგვას და გახარებას
159	აილანთუსი - Ailantus altisima	1-3	ჯანსაღი	მცირე ზომის ამონაყარი, ექვემდებარება გადარგვას და გახარებას
160	აილანთუსი - Ailantus altisima	1-3	ჯანსაღი	მცირე ზომის ამონაყარი, ექვემდებარება გადარგვას და გახარებას
161	აილანთუსი - Ailantus altisima	1-3	ჯანსაღი	მცირე ზომის ამონაყარი, ექვემდებარება გადარგვას და გახარებას
162	აილანთუსი - Ailantus altisima	1-3	ჯანსაღი	მცირე ზომის ამონაყარი, ექვემდებარება გადარგვას და გახარებას
163	აილანთუსი - Ailantus altisima	1-3	ჯანსაღი	მცირე ზომის ამონაყარი, ექვემდებარება გადარგვას და გახარებას

164	აილანთუსი - Ailantus altisima	1-3	ჯანსაღი	მცირე ზომის ამონაყარი, ექვემდებარება გადარგვას და გახარებას
165	აილანთუსი - Ailantus altisima	1-3	ჯანსაღი	მცირე ზომის ამონაყარი, ექვემდებარება გადარგვას და გახარებას
166	აილანთუსი - Ailantus altisima	1-3	ჯანსაღი	მცირე ზომის ამონაყარი, ექვემდებარება გადარგვას და გახარებას
167	აილანთუსი - Ailantus altisima	1-3	ჯანსაღი	მცირე ზომის ამონაყარი, ექვემდებარება გადარგვას და გახარებას
168	აილანთუსი - Ailantus altisima	1-3	ჯანსაღი	მცირე ზომის ამონაყარი, ექვემდებარება გადარგვას და გახარებას
169	აილანთუსი - Ailantus altisima	1-3	ჯანსაღი	მცირე ზომის ამონაყარი, ექვემდებარება გადარგვას და გახარებას
170	აილანთუსი - Ailantus altisima	1-3	ჯანსაღი	მცირე ზომის ამონაყარი, ექვემდებარება გადარგვას და გახარებას
171	აილანთუსი - Ailantus altisima	6.5	ჯანსაღი	ექვემდებარება გადარგვას და გახარებას
172	აილანთუსი - Ailantus altisima	6	ჯანსაღი	ექვემდებარება გადარგვას და გახარებას
173	აილანთუსი - Ailantus altisima	7	ჯანსაღი	ექვემდებარება გადარგვას და გახარებას
174	აილანთუსი - Ailantus altisima	6.2	ჯანსაღი	ექვემდებარება გადარგვას და გახარებას
175	აილანთუსი - Ailantus altisima	5.8	ჯანსაღი	ექვემდებარება გადარგვას და გახარებას
176	აილანთუსი - Ailantus altisima	2-7	ჯანსაღი	ექვემდებარება გადარგვას და გახარებას
177	აილანთუსი - Ailantus altisima	12,7	ჯანსაღი	ექვემდებარება გადარგვას და გახარებას
178	აილანთუსი - Ailantus altisima	6,4	ჯანსაღი	ექვემდებარება გადარგვას და გახარებას
179	აილანთუსი - Ailantus altisima	4,5	ჯანსაღი	ექვემდებარება გადარგვას და გახარებას
180	აილანთუსი - Ailantus altisima	15,3	ჯანსაღი	ექვემდებარება გადარგვას და გახარებას
181	აილანთუსი - Ailantus altisima	5,7	ჯანსაღი	ექვემდებარება გადარგვას და გახარებას
182	აილანთუსი - Ailantus altisima	4,5	ჯანსაღი	ექვემდებარება გადარგვას და გახარებას
183	აილანთუსი - Ailantus altisima	3,2	ჯანსაღი	ექვემდებარება გადარგვას და გახარებას

184	აილანთუსი - Ailantus altisima	3,2	ჯანსაღი	ექვემდებარება გადარგვას და გახარებას
185	აილანთუსი - Ailantus altisima	18,5	ჯანსაღი	ექვემდებარება გადარგვას და გახარებას
186	აილანთუსი - Ailantus altisima	12,7	ჯანსაღი	ექვემდებარება გადარგვას და გახარებას
187	აილანთუსი - Ailantus altisima	11,5	ჯანსაღი	ექვემდებარება გადარგვას და გახარებას
188	აილანთუსი - Ailantus altisima	16,9	ჯანსაღი	ექვემდებარება გადარგვას და გახარებას
189	აილანთუსი - Ailantus altisima	15,9	ჯანსაღი	ექვემდებარება გადარგვას და გახარებას
190	აილანთუსი - Ailantus altisima	9,2	ჯანსაღი	ექვემდებარება გადარგვას და გახარებას
191	აილანთუსი - Ailantus altisima	4.5	ჯანსაღი	ექვემდებარება გადარგვას და გახარებას
192	აილანთუსი - Ailantus altisima	3.5	ჯანსაღი	ექვემდებარება გადარგვას და გახარებას
193	აილანთუსი - Ailantus altisima	6	ჯანსაღი	ექვემდებარება გადარგვას და გახარებას
194	აილანთუსი - Ailantus altisima	6	ჯანსაღი	ექვემდებარება გადარგვას და გახარებას
195	აილანთუსი - Ailantus altisima	9	ჯანსაღი	ექვემდებარება გადარგვას და გახარებას
196	აილანთუსი - Ailantus altisima	4	ჯანსაღი	ექვემდებარება გადარგვას და გახარებას
197	აილანთუსი - Ailantus altisima	6.4	ჯანსაღი	ექვემდებარება გადარგვას და გახარებას
198	აილანთუსი - Ailantus altisima	7	ჯანსაღი	ექვემდებარება გადარგვას და გახარებას
199	აილანთუსი - Ailantus altisima	5.6	ჯანსაღი	ექვემდებარება გადარგვას და გახარებას
200	აილანთუსი - Ailantus altisima	8	ჯანსაღი	ექვემდებარება გადარგვას და გახარებას
201	აილანთუსი - Ailantus altisima	4	ჯანსაღი	ექვემდებარება გადარგვას და გახარებას
202	აილანთუსი - Ailantus altisima	4	ჯანსაღი	ექვემდებარება გადარგვას და გახარებას
203	აილანთუსი - Ailantus altisima	6	ჯანსაღი	ექვემდებარება გადარგვას და გახარებას
204	აილანთუსი - Ailantus altisima	5.5	ჯანსაღი	ექვემდებარება გადარგვას და გახარებას
205	აილანთუსი - Ailantus altisima	6.3	ჯანსაღი	ექვემდებარება გადარგვას და გახარებას
206	აილანთუსი - Ailantus altisima	7	ჯანსაღი	ექვემდებარება გადარგვას და გახარებას

207	აილანთუსი - Ailantus altisima	6.8	ჯანსაღი	ექვემდებარება გადარგვას და გახარებას
208	აილანთუსი - Ailantus altisima	6.6	ჯანსაღი	ექვემდებარება გადარგვას და გახარებას
209	აილანთუსი - Ailantus altisima	7	ჯანსაღი	ექვემდებარება გადარგვას და გახარებას
210	აილანთუსი - Ailantus altisima	20	ზეხმელი	
211	აილანთუსი - Ailantus altisima	3.8	ჯანსაღი	ექვემდებარება გადარგვას და გახარებას
212	აილანთუსი - Ailantus altisima	4.4	ჯანსაღი	ექვემდებარება გადარგვას და გახარებას
213	აილანთუსი - Ailantus altisima	8	ჯანსაღი	ექვემდებარება გადარგვას და გახარებას
214	აილანთუსი - Ailantus altisima	5	ჯანსაღი	ექვემდებარება გადარგვას და გახარებას
215	აილანთუსი - Ailantus altisima	6.2	ჯანსაღი	ექვემდებარება გადარგვას და გახარებას
216	აილანთუსი - Ailantus altisima	5.6	ჯანსაღი	ექვემდებარება გადარგვას და გახარებას
217	აილანთუსი - Ailantus altisima	4.4	ჯანსაღი	ექვემდებარება გადარგვას და გახარებას
218	აილანთუსი - Ailantus altisima	3,5	ჯანსაღი	ექვემდებარება გადარგვას და გახარებას
219	აილანთუსი - Ailantus altisima	4	ჯანსაღი	ექვემდებარება გადარგვას და გახარებას
220	აილანთუსი - Ailantus altisima	4	ჯანსაღი	ექვემდებარება გადარგვას და გახარებას
221	აილანთუსი - Ailantus altisima	3.5	ჯანსაღი	ექვემდებარება გადარგვას და გახარებას
222	აილანთუსი - Ailantus altisima	4.6	ჯანსაღი	ექვემდებარება გადარგვას და გახარებას
223	აილანთუსი - Ailantus altisima	1-4	ჯანსაღი	მცირე ზომის ამონაყარი, ექვემდებარება გადარგვას და გახარებას
224	აილანთუსი - Ailantus altisima	1-4	ჯანსაღი	მცირე ზომის ამონაყარი, ექვემდებარება გადარგვას და გახარებას
225	აილანთუსი - Ailantus altisima	1-4	ჯანსაღი	მცირე ზომის ამონაყარი, ექვემდებარება გადარგვას და გახარებას
226	აილანთუსი - Ailantus altisima	1-4	ჯანსაღი	მცირე ზომის ამონაყარი, ექვემდებარება გადარგვას და გახარებას
227	აილანთუსი - Ailantus altisima	1-4	ჯანსაღი	მცირე ზომის ამონაყარი, ექვემდებარება გადარგვას და გახარებას

228	აილანთუსი - Ailantus altisima	1-4	ჯანსაღი	მცირე ზომის ამონაყარი, ექვემდებარება გადარგვას და გახარებას
229	აილანთუსი - Ailantus altisima	1-4	ჯანსაღი	მცირე ზომის ამონაყარი, ექვემდებარება გადარგვას და გახარებას
230	აილანთუსი - Ailantus altisima	1-4	ჯანსაღი	მცირე ზომის ამონაყარი, ექვემდებარება გადარგვას და გახარებას
231	აილანთუსი - Ailantus altisima	1-4	ჯანსაღი	მცირე ზომის ამონაყარი, ექვემდებარება გადარგვას და გახარებას
232	აილანთუსი - Ailantus altisima	1-4	ჯანსაღი	მცირე ზომის ამონაყარი, ექვემდებარება გადარგვას და გახარებას
233	აილანთუსი - Ailantus altisima	1-4	ჯანსაღი	მცირე ზომის ამონაყარი, ექვემდებარება გადარგვას და გახარებას
234	აილანთუსი - Ailantus altisima	1-4	ჯანსაღი	მცირე ზომის ამონაყარი, ექვემდებარება გადარგვას და გახარებას
235	აილანთუსი - Ailantus altisima	1-4	ჯანსაღი	მცირე ზომის ამონაყარი, ექვემდებარება გადარგვას და გახარებას
236	აილანთუსი - Ailantus altisima	1-4	ჯანსაღი	მცირე ზომის ამონაყარი, ექვემდებარება გადარგვას და გახარებას
237	აილანთუსი - Ailantus altisima	1-4	ჯანსაღი	მცირე ზომის ამონაყარი, ექვემდებარება გადარგვას და გახარებას
238	აილანთუსი - Ailantus altisima	1-4	ჯანსაღი	მცირე ზომის ამონაყარი, ექვემდებარება გადარგვას და გახარებას
239	აილანთუსი - Ailantus altisima	1-4	ჯანსაღი	მცირე ზომის ამონაყარი, ექვემდებარება გადარგვას და გახარებას
240	აილანთუსი - Ailantus altisima	1-4	ჯანსაღი	მცირე ზომის ამონაყარი, ექვემდებარება გადარგვას და გახარებას
241	აილანთუსი - Ailantus altisima	1-4	ჯანსაღი	მცირე ზომის ამონაყარი, ექვემდებარება გადარგვას და გახარებას
242	აილანთუსი - Ailantus altisima	1-4	ჯანსაღი	მცირე ზომის ამონაყარი, ექვემდებარება გადარგვას და გახარებას

243	აილანთუსი - Ailantus altisima	1-4	ჯანსაღი	მცირე ზომის ამონაყარი, ექვემდებარება გადარგვას და გახარებას
244	აილანთუსი - Ailantus altisima	1-4	ჯანსაღი	მცირე ზომის ამონაყარი, ექვემდებარება გადარგვას და გახარებას
245	აილანთუსი - Ailantus altisima	1-4	ჯანსაღი	მცირე ზომის ამონაყარი, ექვემდებარება გადარგვას და გახარებას
246	აილანთუსი - Ailantus altisima	1-4	ჯანსაღი	მცირე ზომის ამონაყარი, ექვემდებარება გადარგვას და გახარებას
247	აილანთუსი - Ailantus altisima	1-4	ჯანსაღი	მცირე ზომის ამონაყარი, ექვემდებარება გადარგვას და გახარებას
248	აილანთუსი - Ailantus altisima	1-4	ჯანსაღი	მცირე ზომის ამონაყარი, ექვემდებარება გადარგვას და გახარებას
249	აილანთუსი - Ailantus altisima	1-4	ჯანსაღი	მცირე ზომის ამონაყარი, ექვემდებარება გადარგვას და გახარებას
250	აილანთუსი - Ailantus altisima	1-4	ჯანსაღი	მცირე ზომის ამონაყარი, ექვემდებარება გადარგვას და გახარებას
251	აილანთუსი - Ailantus altisima	1-4	ჯანსაღი	მცირე ზომის ამონაყარი, ექვემდებარება გადარგვას და გახარებას
252	აილანთუსი - Ailantus altisima	1-4	ჯანსაღი	მცირე ზომის ამონაყარი, ექვემდებარება გადარგვას და გახარებას
253	აილანთუსი - Ailantus altisima	1-4	ჯანსაღი	მცირე ზომის ამონაყარი, ექვემდებარება გადარგვას და გახარებას
254	აილანთუსი - Ailantus altisima	1-4	ჯანსაღი	მცირე ზომის ამონაყარი, ექვემდებარება გადარგვას და გახარებას
255	აილანთუსი - Ailantus altisima	1-4	ჯანსაღი	მცირე ზომის ამონაყარი, ექვემდებარება გადარგვას და გახარებას
256	აილანთუსი - Ailantus altisima	1-4	ჯანსაღი	მცირე ზომის ამონაყარი, ექვემდებარება გადარგვას და გახარებას
257	აილანთუსი - Ailantus altisima	1-4	ჯანსაღი	მცირე ზომის ამონაყარი, ექვემდებარება გადარგვას და გახარებას

258	აილანთუსი - Ailantus altisima	1-4	ჯანსაღი	მცირე ზომის ამონაყარი, ექვემდებარება გადარგვას და გახარებას
259	აილანთუსი - Ailantus altisima	1-4	ჯანსაღი	მცირე ზომის ამონაყარი, ექვემდებარება გადარგვას და გახარებას
260	აილანთუსი - Ailantus altisima	1-4	ჯანსაღი	მცირე ზომის ამონაყარი, ექვემდებარება გადარგვას და გახარებას
261	აილანთუსი - Ailantus altisima	1-4	ჯანსაღი	მცირე ზომის ამონაყარი, ექვემდებარება გადარგვას და გახარებას
262	აილანთუსი - Ailantus altisima	1-4	ჯანსაღი	მცირე ზომის ამონაყარი, ექვემდებარება გადარგვას და გახარებას
263	აილანთუსი - Ailantus altisima	1-4	ჯანსაღი	მცირე ზომის ამონაყარი, ექვემდებარება გადარგვას და გახარებას
264	აილანთუსი - Ailantus altisima	1-4	ჯანსაღი	მცირე ზომის ამონაყარი, ექვემდებარება გადარგვას და გახარებას
265	აილანთუსი - Ailantus altisima	1-4	ჯანსაღი	მცირე ზომის ამონაყარი, ექვემდებარება გადარგვას და გახარებას
266	აილანთუსი - Ailantus altisima	1-4	ჯანსაღი	მცირე ზომის ამონაყარი, ექვემდებარება გადარგვას და გახარებას
267	აილანთუსი - Ailantus altisima	1-4	ჯანსაღი	მცირე ზომის ამონაყარი, ექვემდებარება გადარგვას და გახარებას
268	აილანთუსი - Ailantus altisima	1-4	ჯანსაღი	მცირე ზომის ამონაყარი, ექვემდებარება გადარგვას და გახარებას
269	აილანთუსი - Ailantus altisima	1-4	ჯანსაღი	მცირე ზომის ამონაყარი, ექვემდებარება გადარგვას და გახარებას
270	აილანთუსი - Ailantus altisima	1-4	ჯანსაღი	მცირე ზომის ამონაყარი, ექვემდებარება გადარგვას და გახარებას
271	აილანთუსი - Ailantus altisima	1-4	ჯანსაღი	მცირე ზომის ამონაყარი, ექვემდებარება გადარგვას და გახარებას
272	აილანთუსი - Ailantus altisima	1-4	ჯანსაღი	მცირე ზომის ამონაყარი, ექვემდებარება გადარგვას და გახარებას

273	აილანთუსი - Ailantus altisima	1-4	ჯანსაღი	მცირე ზომის ამონაყარი, ექვემდებარება გადარგვას და გახარებას
274	აილანთუსი - Ailantus altisima	1-4	ჯანსაღი	მცირე ზომის ამონაყარი, ექვემდებარება გადარგვას და გახარებას
275	აილანთუსი - Ailantus altisima	1-4	ჯანსაღი	მცირე ზომის ამონაყარი, ექვემდებარება გადარგვას და გახარებას
276	აილანთუსი - Ailantus altisima	1-4	ჯანსაღი	მცირე ზომის ამონაყარი, ექვემდებარება გადარგვას და გახარებას
277	აილანთუსი - Ailantus altisima	1-4	ჯანსაღი	მცირე ზომის ამონაყარი, ექვემდებარება გადარგვას და გახარებას
278	აილანთუსი - Ailantus altisima	1-4	ჯანსაღი	მცირე ზომის ამონაყარი, ექვემდებარება გადარგვას და გახარებას
279	აილანთუსი - Ailantus altisima	1-4	ჯანსაღი	მცირე ზომის ამონაყარი, ექვემდებარება გადარგვას და გახარებას
280	აილანთუსი - Ailantus altisima	1-4	ჯანსაღი	მცირე ზომის ამონაყარი, ექვემდებარება გადარგვას და გახარებას
281	აილანთუსი - Ailantus altisima	1-4	ჯანსაღი	მცირე ზომის ამონაყარი, ექვემდებარება გადარგვას და გახარებას
282	აილანთუსი - Ailantus altisima	1-4	ჯანსაღი	მცირე ზომის ამონაყარი, ექვემდებარება გადარგვას და გახარებას
283	აილანთუსი - Ailantus altisima	1-4	ჯანსაღი	მცირე ზომის ამონაყარი, ექვემდებარება გადარგვას და გახარებას
284	აილანთუსი - Ailantus altisima	1-4	ჯანსაღი	მცირე ზომის ამონაყარი, ექვემდებარება გადარგვას და გახარებას
285	აილანთუსი - Ailantus altisima	1-4	ჯანსაღი	მცირე ზომის ამონაყარი, ექვემდებარება გადარგვას და გახარებას
286	აილანთუსი - Ailantus altisima	1-4	ჯანსაღი	მცირე ზომის ამონაყარი, ექვემდებარება გადარგვას და გახარებას
287	აილანთუსი - Ailantus altisima	1-4	ჯანსაღი	მცირე ზომის ამონაყარი, ექვემდებარება გადარგვას და გახარებას

288	აილანთუსი - Ailantus altisima	1-4	ჯანსაღი	მცირე ზომის ამონაყარი, ექვემდებარება გადარგვას და გახარებას
289	აილანთუსი - Ailantus altisima	1-4	ჯანსაღი	მცირე ზომის ამონაყარი, ექვემდებარება გადარგვას და გახარებას
290	აილანთუსი - Ailantus altisima	1-4	ჯანსაღი	მცირე ზომის ამონაყარი, ექვემდებარება გადარგვას და გახარებას
291	აილანთუსი - Ailantus altisima	9,2	ჯანსაღი	ექვემდებარება გადარგვას და გახარებას
292	აილანთუსი - Ailantus altisima	8,9	ჯანსაღი	ექვემდებარება გადარგვას და გახარებას
293	აილანთუსი - Ailantus altisima	3,8	ჯანსაღი	ექვემდებარება გადარგვას და გახარებას
294	აილანთუსი - Ailantus altisima	4,1	ჯანსაღი	ექვემდებარება გადარგვას და გახარებას
295	აილანთუსი - Ailantus altisima	53,2	ფაუტი	
296	აილანთუსი - Ailantus altisima	18,2	ჯანსაღი	ექვემდებარება გადარგვას და გახარებას
297	აილანთუსი - Ailantus altisima	4,5	ჯანსაღი	ექვემდებარება გადარგვას და გახარებას
298	აილანთუსი - Ailantus altisima	5,1	ჯანსაღი	ექვემდებარება გადარგვას და გახარებას
299	აილანთუსი - Ailantus altisima	4,8	ჯანსაღი	ექვემდებარება გადარგვას და გახარებას
300	აილანთუსი - Ailantus altisima	5,7	ჯანსაღი	ექვემდებარება გადარგვას და გახარებას
301	მუხა - Quercus ssp.	9	ჯანსაღი	ექვემდებარება გადარგვას და გახარებას
302	აილანთუსი - Ailantus altisima	8	ჯანსაღი	ექვემდებარება გადარგვას და გახარებას
303	აილანთუსი - Ailantus altisima	12	ჯანსაღი	ექვემდებარება გადარგვას და გახარებას
304	აილანთუსი - Ailantus altisima	18	ჯანსაღი	ექვემდებარება გადარგვას და გახარებას
305	აილანთუსი - Ailantus altisima	6	ჯანსაღი	ექვემდებარება გადარგვას და გახარებას
306	აილანთუსი - Ailantus altisima	12	ჯანსაღი	ექვემდებარება გადარგვას და გახარებას
307	აილანთუსი - Ailantus altisima	6	ფაუტი	
308	აილანთუსი - Ailantus altisima	4	ფაუტი	

309	შინდი - Cornus mas	3-6	ჯანსაღი	ხილ-კენკროვანი, ექვემდებარება გადარგვას და გახარებას
310	შინდი - Cornus mas	3-6.6	ჯანსაღი	ხილ-კენკროვანი, ექვემდებარება გადარგვას და გახარებას
311	შინდი - Cornus mas	6	ჯანსაღი	ხილ-კენკროვანი, ექვემდებარება გადარგვას და გახარებას
312	აილანთუსი - Ailantus altisima	7	ჯანსაღი	ექვემდებარება გადარგვას და გახარებას
313	აილანთუსი - Ailantus altisima	8.5	ჯანსაღი	ექვემდებარება გადარგვას და გახარებას
314	შინდი - Cornus mas	2-7	ჯანსაღი	ხილ-კენკროვანი, ექვემდებარება გადარგვას და გახარებას
315	აილანთუსი - Ailantus altisima	5,1	ჯანსაღი	ექვემდებარება გადარგვას და გახარებას
316	შინდი - Cornus mas	8,9	ჯანსაღი	ხილ-კენკროვანი, ექვემდებარება გადარგვას და გახარებას
317	შინდი - Cornus mas	2-4	ჯანსაღი	ხილ-კენკროვანი, ექვემდებარება გადარგვას და გახარებას
318	შინდი - Cornus mas	6	ჯანსაღი	ხილ-კენკროვანი, ექვემდებარება გადარგვას და გახარებას
319	შინდი - Cornus mas	2-5	ჯანსაღი	ხილ-კენკროვანი, ექვემდებარება გადარგვას და გახარებას
320	შინდი - Cornus mas	7	ჯანსაღი	ხილ-კენკროვანი, ექვემდებარება გადარგვას და გახარებას
321	შინდი - Cornus mas	4	ჯანსაღი	ხილ-კენკროვანი, ექვემდებარება გადარგვას და გახარებას
322	შინდი - Cornus mas	2-5	ჯანსაღი	ხილ-კენკროვანი, ექვემდებარება გადარგვას და გახარებას
323	შინდი - Cornus mas	6-10	ჯანსაღი	ხილ-კენკროვანი, ექვემდებარება გადარგვას და გახარებას
324	აილანთუსი - Ailantus altisima	12	ჯანსაღი	ექვემდებარება გადარგვას და გახარებას
325	აილანთუსი - Ailantus altisima	16	ჯანსაღი	ექვემდებარება გადარგვას და გახარებას

326	აილანთუსი - Ailantus altisima	14	ჯანსაღი	ექვემდებარება გადარგვას და გახარებას
327	აილანთუსი - Ailantus altisima	12	ჯანსაღი	ექვემდებარება გადარგვას და გახარებას
328	აილანთუსი - Ailantus altisima	13	ჯანსაღი	ექვემდებარება გადარგვას და გახარებას
329	აილანთუსი - Ailantus altisima	5	ჯანსაღი	ექვემდებარება გადარგვას და გახარებას
330	აილანთუსი - Ailantus altisima	9	ჯანსაღი	ექვემდებარება გადარგვას და გახარებას
331	აილანთუსი - Ailantus altisima	14	ჯანსაღი	ექვემდებარება გადარგვას და გახარებას
332	აილანთუსი - Ailantus altisima	27	ჯანსაღი	ექვემდებარება გადარგვას და გახარებას
333	აილანთუსი - Ailantus altisima	33	ფაუტი	
334	შინდი - Cornus mas	13	ჯანსაღი	ხილ-კენკროვანი, ექვემდებარება გადარგვას და გახარებას
335	აილანთუსი - Ailantus altisima	1-4	ჯანსაღი	მცირე ზომის ამონაყარი, ექვემდებარება გადარგვას და გახარებას
336	აილანთუსი - Ailantus altisima	1-4	ჯანსაღი	მცირე ზომის ამონაყარი, ექვემდებარება გადარგვას და გახარებას
337	აილანთუსი - Ailantus altisima	1-4	ჯანსაღი	მცირე ზომის ამონაყარი, ექვემდებარება გადარგვას და გახარებას
338	აილანთუსი - Ailantus altisima	1-4	ჯანსაღი	მცირე ზომის ამონაყარი, ექვემდებარება გადარგვას და გახარებას
339	აილანთუსი - Ailantus altisima	1-4	ჯანსაღი	მცირე ზომის ამონაყარი, ექვემდებარება გადარგვას და გახარებას
340	აილანთუსი - Ailantus altisima	1-4	ჯანსაღი	მცირე ზომის ამონაყარი, ექვემდებარება გადარგვას და გახარებას
341	აილანთუსი - Ailantus altisima	1-4	ჯანსაღი	მცირე ზომის ამონაყარი, ექვემდებარება გადარგვას და გახარებას
342	აილანთუსი - Ailantus altisima	1-4	ჯანსაღი	მცირე ზომის ამონაყარი, ექვემდებარება გადარგვას და გახარებას
343	აილანთუსი - Ailantus altisima	1-4	ჯანსაღი	მცირე ზომის ამონაყარი, ექვემდებარება გადარგვას და გახარებას

344	აილანთუსი - Ailantus altisima	1-4	ჯანსაღი	მცირე ზომის ამონაყარი, ექვემდებარება გადარგვას და გახარებას
345	აილანთუსი - Ailantus altisima	1-4	ჯანსაღი	მცირე ზომის ამონაყარი, ექვემდებარება გადარგვას და გახარებას
346	აილანთუსი - Ailantus altisima	1-4	ჯანსაღი	მცირე ზომის ამონაყარი, ექვემდებარება გადარგვას და გახარებას
347	აილანთუსი - Ailantus altisima	1-4	ჯანსაღი	მცირე ზომის ამონაყარი, ექვემდებარება გადარგვას და გახარებას
348	აილანთუსი - Ailantus altisima	1-4	ჯანსაღი	მცირე ზომის ამონაყარი, ექვემდებარება გადარგვას და გახარებას
349	აილანთუსი - Ailantus altisima	1-4	ჯანსაღი	მცირე ზომის ამონაყარი, ექვემდებარება გადარგვას და გახარებას
350	შინდი - Cornus mas	1-4	ჯანსაღი	მცირე ზომის ამონაყარი, ხილ-კენკროვანი
351	შინდი - Cornus mas	1-4	ჯანსაღი	მცირე ზომის ამონაყარი, ხილ-კენკროვანი
352	შინდი - Cornus mas	1-4	ჯანსაღი	მცირე ზომის ამონაყარი, ხილ-კენკროვანი
353	შინდი - Cornus mas	1-4	ჯანსაღი	მცირე ზომის ამონაყარი, ხილ-კენკროვანი
354	აილანთუსი - Ailantus altisima	1-4	ჯანსაღი	მცირე ზომის ამონაყარი, ექვემდებარება გადარგვას და გახარებას
355	აილანთუსი - Ailantus altisima	1-4	ჯანსაღი	მცირე ზომის ამონაყარი, ექვემდებარება გადარგვას და გახარებას
356	აილანთუსი - Ailantus altisima	1-4	ჯანსაღი	მცირე ზომის ამონაყარი, ექვემდებარება გადარგვას და გახარებას
357	აილანთუსი - Ailantus altisima	1-4	ჯანსაღი	მცირე ზომის ამონაყარი, ექვემდებარება გადარგვას და გახარებას
358	აილანთუსი - Ailantus altisima	1-4	ჯანსაღი	მცირე ზომის ამონაყარი, ექვემდებარება გადარგვას და გახარებას
359	აილანთუსი - Ailantus altisima	1-4	ჯანსაღი	მცირე ზომის ამონაყარი, ექვემდებარება გადარგვას და გახარებას
360	აილანთუსი - Ailantus altisima	1-4	ჯანსაღი	მცირე ზომის ამონაყარი, ექვემდებარება გადარგვას და გახარებას

361	აილანთუსი - Ailantus altisima	1-4	ჯანსაღი	მცირე ზომის ამონაყარი, ექვემდებარება გადარგვას და გახარებას
362	აილანთუსი - Ailantus altisima	1-4	ჯანსაღი	მცირე ზომის ამონაყარი, ექვემდებარება გადარგვას და გახარებას
363	აილანთუსი - Ailantus altisima	1-4	ჯანსაღი	მცირე ზომის ამონაყარი, ექვემდებარება გადარგვას და გახარებას
364	აილანთუსი - Ailantus altisima	1-4	ჯანსაღი	მცირე ზომის ამონაყარი, ექვემდებარება გადარგვას და გახარებას
365	აილანთუსი - Ailantus altisima	1-4	ჯანსაღი	მცირე ზომის ამონაყარი, ექვემდებარება გადარგვას და გახარებას
366	აილანთუსი - Ailantus altisima	1-4	ჯანსაღი	მცირე ზომის ამონაყარი, ექვემდებარება გადარგვას და გახარებას
367	აილანთუსი - Ailantus altisima	1-4	ჯანსაღი	მცირე ზომის ამონაყარი, ექვემდებარება გადარგვას და გახარებას
368	აილანთუსი - Ailantus altisima	1-4	ჯანსაღი	მცირე ზომის ამონაყარი, ექვემდებარება გადარგვას და გახარებას
369	აილანთუსი - Ailantus altisima	1-4	ჯანსაღი	მცირე ზომის ამონაყარი, ექვემდებარება გადარგვას და გახარებას
370	აილანთუსი - Ailantus altisima	1-4	ჯანსაღი	მცირე ზომის ამონაყარი, ექვემდებარება გადარგვას და გახარებას
371	აილანთუსი - Ailantus altisima	1-4	ჯანსაღი	მცირე ზომის ამონაყარი, ექვემდებარება გადარგვას და გახარებას
372	შინდი - Cornus mas	1-4	ჯანსაღი	მცირე ზომის ამონაყარი, ხილ-კენკროვანი
373	შინდი - Cornus mas	1-4	ჯანსაღი	მცირე ზომის ამონაყარი, ხილ-კენკროვანი
374	შინდი - Cornus mas	1-4	ჯანსაღი	მცირე ზომის ამონაყარი, ხილ-კენკროვანი
375	შინდი - Cornus mas	1-4	ჯანსაღი	მცირე ზომის ამონაყარი, ხილ-კენკროვანი
376	შინდი - Cornus mas	1-4	ჯანსაღი	მცირე ზომის ამონაყარი, ხილ-კენკროვანი
377	შინდი - Cornus mas	1-4	ჯანსაღი	მცირე ზომის ამონაყარი, ხილ-კენკროვანი
378	შინდი - Cornus mas	1-4	ჯანსაღი	მცირე ზომის ამონაყარი, ხილ-კენკროვანი

379	შინდი - Cornus mas	1-4	ჯანსაღი	მცირე ზომის ამონაყარი, ხილ-კენკროვანი
380	შინდი - Cornus mas	1-4	ჯანსაღი	მცირე ზომის ამონაყარი, ხილ-კენკროვანი
381	შინდი - Cornus mas	1-4	ჯანსაღი	მცირე ზომის ამონაყარი, ხილ-კენკროვანი
382	შინდი - Cornus mas	1-4	ჯანსაღი	მცირე ზომის ამონაყარი, ხილ-კენკროვანი
383	შინდი - Cornus mas	1-4	ჯანსაღი	მცირე ზომის ამონაყარი, ხილ-კენკროვანი
384	აილანთუსი - Ailantus altisima	1-4	ჯანსაღი	მცირე ზომის ამონაყარი, ექვემდებარება გადარგვას და გახარებას
385	აილანთუსი - Ailantus altisima	1-4	ჯანსაღი	მცირე ზომის ამონაყარი, ექვემდებარება გადარგვას და გახარებას
386	აილანთუსი - Ailantus altisima	1-4	ჯანსაღი	მცირე ზომის ამონაყარი, ექვემდებარება გადარგვას და გახარებას
387	აილანთუსი - Ailantus altisima	1-4	ჯანსაღი	მცირე ზომის ამონაყარი, ექვემდებარება გადარგვას და გახარებას
388	აილანთუსი - Ailantus altisima	1-4	ჯანსაღი	მცირე ზომის ამონაყარი, ექვემდებარება გადარგვას და გახარებას
389	აილანთუსი - Ailantus altisima	1-4	ჯანსაღი	მცირე ზომის ამონაყარი, ექვემდებარება გადარგვას და გახარებას
390	აილანთუსი - Ailantus altisima	1-4	ჯანსაღი	მცირე ზომის ამონაყარი, ექვემდებარება გადარგვას და გახარებას
391	აილანთუსი - Ailantus altisima	1-4	ჯანსაღი	მცირე ზომის ამონაყარი, ექვემდებარება გადარგვას და გახარებას
392	აილანთუსი - Ailantus altisima	1-4	ჯანსაღი	მცირე ზომის ამონაყარი, ექვემდებარება გადარგვას და გახარებას
393	აილანთუსი - Ailantus altisima	1-4	ჯანსაღი	მცირე ზომის ამონაყარი, ექვემდებარება გადარგვას და გახარებას
394	აილანთუსი - Ailantus altisima	1-4	ჯანსაღი	მცირე ზომის ამონაყარი, ექვემდებარება გადარგვას და გახარებას
395	აილანთუსი - Ailantus altisima	1-4	ჯანსაღი	მცირე ზომის ამონაყარი, ექვემდებარება გადარგვას და გახარებას

396	აილანთუსი - Ailantus altisima	1-4	ჯანსაღი	მცირე ზომის ამონაყარი, ექვემდებარება გადარგვას და გახარებას
397	აილანთუსი - Ailantus altisima	1-4	ჯანსაღი	მცირე ზომის ამონაყარი, ექვემდებარება გადარგვას და გახარებას
398	აილანთუსი - Ailantus altisima	1-4	ჯანსაღი	მცირე ზომის ამონაყარი, ექვემდებარება გადარგვას და გახარებას
399	აილანთუსი - Ailantus altisima	1-4	ჯანსაღი	მცირე ზომის ამონაყარი, ექვემდებარება გადარგვას და გახარებას
400	აილანთუსი - Ailantus altisima	1-4	ჯანსაღი	მცირე ზომის ამონაყარი, ექვემდებარება გადარგვას და გახარებას
401	აილანთუსი - Ailantus altisima	1-4	ჯანსაღი	მცირე ზომის ამონაყარი, ექვემდებარება გადარგვას და გახარებას
402	აილანთუსი - Ailantus altisima	1-4	ჯანსაღი	მცირე ზომის ამონაყარი, ექვემდებარება გადარგვას და გახარებას
403	აილანთუსი - Ailantus altisima	1-4	ჯანსაღი	მცირე ზომის ამონაყარი, ექვემდებარება გადარგვას და გახარებას
404	აილანთუსი - Ailantus altisima	1-4	ჯანსაღი	მცირე ზომის ამონაყარი, ექვემდებარება გადარგვას და გახარებას
405	აილანთუსი - Ailantus altisima	1-4	ჯანსაღი	მცირე ზომის ამონაყარი, ექვემდებარება გადარგვას და გახარებას
406	აილანთუსი - Ailantus altisima	1-4	ჯანსაღი	მცირე ზომის ამონაყარი, ექვემდებარება გადარგვას და გახარებას
407	აილანთუსი - Ailantus altisima	1-4	ჯანსაღი	მცირე ზომის ამონაყარი, ექვემდებარება გადარგვას და გახარებას
408	აილანთუსი - Ailantus altisima	1-4	ჯანსაღი	მცირე ზომის ამონაყარი, ექვემდებარება გადარგვას და გახარებას
409	აილანთუსი - Ailantus altisima	1-4	ჯანსაღი	მცირე ზომის ამონაყარი, ექვემდებარება გადარგვას და გახარებას
410	აილანთუსი - Ailantus altisima	1-4	ჯანსაღი	მცირე ზომის ამონაყარი, ექვემდებარება გადარგვას და გახარებას

411	აილანთუსი - Ailantus altisima	1-4	ჯანსაღი	მცირე ზომის ამონაყარი, ექვემდებარება გადარგვას და გახარებას
412	აილანთუსი - Ailantus altisima	1-4	ჯანსაღი	მცირე ზომის ამონაყარი, ექვემდებარება გადარგვას და გახარებას
413	აილანთუსი - Ailantus altisima	1-4	ჯანსაღი	მცირე ზომის ამონაყარი, ექვემდებარება გადარგვას და გახარებას
414	აილანთუსი - Ailantus altisima	1-4	ჯანსაღი	მცირე ზომის ამონაყარი, ექვემდებარება გადარგვას და გახარებას
415	აილანთუსი - Ailantus altisima	1-4	ჯანსაღი	მცირე ზომის ამონაყარი, ექვემდებარება გადარგვას და გახარებას
416	აილანთუსი - Ailantus altisima	1-4	ჯანსაღი	მცირე ზომის ამონაყარი, ექვემდებარება გადარგვას და გახარებას
417	აილანთუსი - Ailantus altisima	1-4	ჯანსაღი	მცირე ზომის ამონაყარი, ექვემდებარება გადარგვას და გახარებას
418	აილანთუსი - Ailantus altisima	1-4	ჯანსაღი	მცირე ზომის ამონაყარი, ექვემდებარება გადარგვას და გახარებას
419	აილანთუსი - Ailantus altisima	1-4	ჯანსაღი	მცირე ზომის ამონაყარი, ექვემდებარება გადარგვას და გახარებას
420	აილანთუსი - Ailantus altisima	1-4	ჯანსაღი	მცირე ზომის ამონაყარი, ექვემდებარება გადარგვას და გახარებას
421	აილანთუსი - Ailantus altisima	1-4	ჯანსაღი	მცირე ზომის ამონაყარი, ექვემდებარება გადარგვას და გახარებას
422	აილანთუსი - Ailantus altisima	1-4	ჯანსაღი	მცირე ზომის ამონაყარი, ექვემდებარება გადარგვას და გახარებას
423	შინდი - Cornus mas	1-4	ჯანსაღი	მცირე ზომის ამონაყარი, ხილ-კენკროვანი
424	აილანთუსი - Ailantus altisima	1-4	ჯანსაღი	მცირე ზომის ამონაყარი, ექვემდებარება გადარგვას და გახარებას
425	აილანთუსი - Ailantus altisima	1-4	ჯანსაღი	მცირე ზომის ამონაყარი, ექვემდებარება გადარგვას და გახარებას
426	აილანთუსი - Ailantus altisima	1-4	ჯანსაღი	მცირე ზომის ამონაყარი, ექვემდებარება გადარგვას და გახარებას

427	აილანთუსი - Ailantus altisima	1-4	ჯანსაღი	მცირე ზომის ამონაყარი, ექვემდებარება გადარგვას და გახარებას
428	აილანთუსი - Ailantus altisima	1-4	ჯანსაღი	მცირე ზომის ამონაყარი, ექვემდებარება გადარგვას და გახარებას
429	აილანთუსი - Ailantus altisima	1-4	ჯანსაღი	მცირე ზომის ამონაყარი, ექვემდებარება გადარგვას და გახარებას
430	აილანთუსი - Ailantus altisima	1-4	ჯანსაღი	მცირე ზომის ამონაყარი, ექვემდებარება გადარგვას და გახარებას
431	აილანთუსი - Ailantus altisima	1-4	ჯანსაღი	მცირე ზომის ამონაყარი, ექვემდებარება გადარგვას და გახარებას
432	აილანთუსი - Ailantus altisima	1-4	ჯანსაღი	მცირე ზომის ამონაყარი, ექვემდებარება გადარგვას და გახარებას
433	აილანთუსი - Ailantus altisima	1-4	ჯანსაღი	მცირე ზომის ამონაყარი, ექვემდებარება გადარგვას და გახარებას
434	აილანთუსი - Ailantus altisima	1-4	ჯანსაღი	მცირე ზომის ამონაყარი, ექვემდებარება გადარგვას და გახარებას
435	აილანთუსი - Ailantus altisima	1-4	ჯანსაღი	მცირე ზომის ამონაყარი, ექვემდებარება გადარგვას და გახარებას
436	აილანთუსი - Ailantus altisima	1-4	ჯანსაღი	მცირე ზომის ამონაყარი, ექვემდებარება გადარგვას და გახარებას
437	აილანთუსი - Ailantus altisima	1-4	ჯანსაღი	მცირე ზომის ამონაყარი, ექვემდებარება გადარგვას და გახარებას
438	აილანთუსი - Ailantus altisima	1-4	ჯანსაღი	მცირე ზომის ამონაყარი, ექვემდებარება გადარგვას და გახარებას
439	აილანთუსი - Ailantus altisima	1-4	ჯანსაღი	მცირე ზომის ამონაყარი, ექვემდებარება გადარგვას და გახარებას
440	აილანთუსი - Ailantus altisima	1-4	ჯანსაღი	მცირე ზომის ამონაყარი, ექვემდებარება გადარგვას და გახარებას
441	აილანთუსი - Ailantus altisima	1-4	ჯანსაღი	მცირე ზომის ამონაყარი, ექვემდებარება გადარგვას და გახარებას

442	აილანთუსი - Ailantus altisima	1-4	ჯანსაღი	მცირე ზომის ამონაყარი, ექვემდებარება გადარგვას და გახარებას
443	აილანთუსი - Ailantus altisima	1-4	ჯანსაღი	მცირე ზომის ამონაყარი, ექვემდებარება გადარგვას და გახარებას
444	აილანთუსი - Ailantus altisima	1-4	ჯანსაღი	მცირე ზომის ამონაყარი, ექვემდებარება გადარგვას და გახარებას
445	აილანთუსი - Ailantus altisima	1-4	ჯანსაღი	მცირე ზომის ამონაყარი, ექვემდებარება გადარგვას და გახარებას
446	აილანთუსი - Ailantus altisima	1-4	ჯანსაღი	მცირე ზომის ამონაყარი, ექვემდებარება გადარგვას და გახარებას
447	აილანთუსი - Ailantus altisima	1-4	ჯანსაღი	მცირე ზომის ამონაყარი, ექვემდებარება გადარგვას და გახარებას
448	აილანთუსი - Ailantus altisima	1-4	ჯანსაღი	მცირე ზომის ამონაყარი, ექვემდებარება გადარგვას და გახარებას
449	შინდი - Cornus mas	1-4	ჯანსაღი	მცირე ზომის ამონაყარი, ხილ-კენკროვანი
450	აილანთუსი - Ailantus altisima	1-4	ჯანსაღი	მცირე ზომის ამონაყარი, ექვემდებარება გადარგვას და გახარებას
451	აილანთუსი - Ailantus altisima	1-4	ჯანსაღი	მცირე ზომის ამონაყარი, ექვემდებარება გადარგვას და გახარებას
452	აილანთუსი - Ailantus altisima	1-4	ჯანსაღი	მცირე ზომის ამონაყარი, ექვემდებარება გადარგვას და გახარებას
453	აილანთუსი - Ailantus altisima	1-4	ჯანსაღი	მცირე ზომის ამონაყარი, ექვემდებარება გადარგვას და გახარებას
454	აილანთუსი - Ailantus altisima	1-4	ჯანსაღი	მცირე ზომის ამონაყარი, ექვემდებარება გადარგვას და გახარებას
455	აილანთუსი - Ailantus altisima	1-4	ჯანსაღი	მცირე ზომის ამონაყარი, ექვემდებარება გადარგვას და გახარებას
456	აილანთუსი - Ailantus altisima	1-4	ჯანსაღი	მცირე ზომის ამონაყარი, ექვემდებარება გადარგვას და გახარებას
457	აილანთუსი - Ailantus altisima	1-4	ჯანსაღი	მცირე ზომის ამონაყარი, ექვემდებარება გადარგვას და გახარებას

458	აილანთუსი - Ailantus altisima	1-4	ჯანსაღი	მცირე ზომის ამონაყარი, ექვემდებარება გადარგვას და გახარებას
459	აილანთუსი - Ailantus altisima	1-4	ჯანსაღი	მცირე ზომის ამონაყარი, ექვემდებარება გადარგვას და გახარებას
460	აილანთუსი - Ailantus altisima	1-4	ჯანსაღი	მცირე ზომის ამონაყარი, ექვემდებარება გადარგვას და გახარებას
461	აილანთუსი - Ailantus altisima	1-4	ჯანსაღი	მცირე ზომის ამონაყარი, ექვემდებარება გადარგვას და გახარებას
462	აილანთუსი - Ailantus altisima	1-4	ჯანსაღი	მცირე ზომის ამონაყარი, ექვემდებარება გადარგვას და გახარებას
463	აილანთუსი - Ailantus altisima	1-4	ჯანსაღი	მცირე ზომის ამონაყარი, ექვემდებარება გადარგვას და გახარებას
464	აილანთუსი - Ailantus altisima	1-4	ჯანსაღი	მცირე ზომის ამონაყარი, ექვემდებარება გადარგვას და გახარებას
465	აილანთუსი - Ailantus altisima	1-4	ჯანსაღი	მცირე ზომის ამონაყარი, ექვემდებარება გადარგვას და გახარებას
466	აილანთუსი - Ailantus altisima	1-4	ჯანსაღი	მცირე ზომის ამონაყარი, ექვემდებარება გადარგვას და გახარებას
467	აილანთუსი - Ailantus altisima	1-4	ჯანსაღი	მცირე ზომის ამონაყარი, ექვემდებარება გადარგვას და გახარებას
468	აილანთუსი - Ailantus altisima	1-4	ჯანსაღი	მცირე ზომის ამონაყარი, ექვემდებარება გადარგვას და გახარებას
469	აილანთუსი - Ailantus altisima	1-4	ჯანსაღი	მცირე ზომის ამონაყარი, ექვემდებარება გადარგვას და გახარებას
470	აილანთუსი - Ailantus altisima	1-4	ჯანსაღი	მცირე ზომის ამონაყარი, ექვემდებარება გადარგვას და გახარებას
471	შინდი - Cornus mas	1-4	ჯანსაღი	მცირე ზომის ამონაყარი, ხილ-კენკროვანი
472	აილანთუსი - Ailantus altisima	1-4	ჯანსაღი	მცირე ზომის ამონაყარი, ექვემდებარება გადარგვას და გახარებას
473	აილანთუსი - Ailantus altisima	1-4	ჯანსაღი	მცირე ზომის ამონაყარი, ექვემდებარება გადარგვას და გახარებას

474	აილანთუსი - Ailantus altisima	1-4	ჯანსაღი	მცირე ზომის ამონაყარი, ექვემდებარება გადარგვას და გახარებას
475	აილანთუსი - Ailantus altisima	1-4	ჯანსაღი	მცირე ზომის ამონაყარი, ექვემდებარება გადარგვას და გახარებას
476	აილანთუსი - Ailantus altisima	1-4	ჯანსაღი	მცირე ზომის ამონაყარი, ექვემდებარება გადარგვას და გახარებას
477	აილანთუსი - Ailantus altisima	1-4	ჯანსაღი	მცირე ზომის ამონაყარი, ექვემდებარება გადარგვას და გახარებას
478	აილანთუსი - Ailantus altisima	1-4	ჯანსაღი	მცირე ზომის ამონაყარი, ექვემდებარება გადარგვას და გახარებას
479	აილანთუსი - Ailantus altisima	1-4	ჯანსაღი	მცირე ზომის ამონაყარი, ექვემდებარება გადარგვას და გახარებას
480	აილანთუსი - Ailantus altisima	1-4	ჯანსაღი	მცირე ზომის ამონაყარი, ექვემდებარება გადარგვას და გახარებას
481	აილანთუსი - Ailantus altisima	1-4	ჯანსაღი	მცირე ზომის ამონაყარი, ექვემდებარება გადარგვას და გახარებას
482	აილანთუსი - Ailantus altisima	1-4	ჯანსაღი	მცირე ზომის ამონაყარი, ექვემდებარება გადარგვას და გახარებას
483	აილანთუსი - Ailantus altisima	1-4	ჯანსაღი	მცირე ზომის ამონაყარი, ექვემდებარება გადარგვას და გახარებას
484	აილანთუსი - Ailantus altisima	1-4	ჯანსაღი	მცირე ზომის ამონაყარი, ექვემდებარება გადარგვას და გახარებას
485	აილანთუსი - Ailantus altisima	1-4	ჯანსაღი	მცირე ზომის ამონაყარი, ექვემდებარება გადარგვას და გახარებას
486	შინდი - Cornus mas	1-4	ჯანსაღი	მცირე ზომის ამონაყარი, ხილ-კენკროვანი
487	შინდი - Cornus mas	1-4	ჯანსაღი	მცირე ზომის ამონაყარი, ხილ-კენკროვანი
488	შინდი - Cornus mas	1-4	ჯანსაღი	მცირე ზომის ამონაყარი, ხილ-კენკროვანი
489	შინდი - Cornus mas	1-4	ჯანსაღი	მცირე ზომის ამონაყარი, ხილ-კენკროვანი
490	შინდი - Cornus mas	1-4	ჯანსაღი	მცირე ზომის ამონაყარი, ხილ-კენკროვანი

491	შინდი - Cornus mas	1-4	ჯანსაღი	მცირე ზომის ამონაყარი, ხილ-კენკროვანი
492	შინდი - Cornus mas	1-4	ჯანსაღი	მცირე ზომის ამონაყარი, ხილ-კენკროვანი
493	შინდი - Cornus mas	1-4	ჯანსაღი	მცირე ზომის ამონაყარი, ხილ-კენკროვანი
494	აილანთუსი - Ailantus altisima	1-4	ჯანსაღი	მცირე ზომის ამონაყარი, ექვემდებარება გადარგვას და გახარებას
495	აილანთუსი - Ailantus altisima	1-4	ჯანსაღი	მცირე ზომის ამონაყარი, ექვემდებარება გადარგვას და გახარებას
496	აილანთუსი - Ailantus altisima	1-4	ჯანსაღი	მცირე ზომის ამონაყარი, ექვემდებარება გადარგვას და გახარებას
497	აილანთუსი - Ailantus altisima	1-4	ჯანსაღი	მცირე ზომის ამონაყარი, ექვემდებარება გადარგვას და გახარებას
498	აილანთუსი - Ailantus altisima	1-4	ჯანსაღი	მცირე ზომის ამონაყარი, ექვემდებარება გადარგვას და გახარებას
499	აილანთუსი - Ailantus altisima	1-4	ჯანსაღი	მცირე ზომის ამონაყარი, ექვემდებარება გადარგვას და გახარებას
500	აილანთუსი - Ailantus altisima	1-4	ჯანსაღი	მცირე ზომის ამონაყარი, ექვემდებარება გადარგვას და გახარებას
501	აილანთუსი - Ailantus altisima	1-4	ჯანსაღი	მცირე ზომის ამონაყარი, ექვემდებარება გადარგვას და გახარებას
502	აილანთუსი - Ailantus altisima	1-4	ჯანსაღი	მცირე ზომის ამონაყარი, ექვემდებარება გადარგვას და გახარებას
503	აილანთუსი - Ailantus altisima	1-4	ჯანსაღი	მცირე ზომის ამონაყარი, ექვემდებარება გადარგვას და გახარებას
504	აილანთუსი - Ailantus altisima	1-4	ჯანსაღი	მცირე ზომის ამონაყარი, ექვემდებარება გადარგვას და გახარებას
505	აილანთუსი - Ailantus altisima	1-4	ჯანსაღი	მცირე ზომის ამონაყარი, ექვემდებარება გადარგვას და გახარებას
506	შინდი - Cornus mas	1-4	ჯანსაღი	მცირე ზომის ამონაყარი, ხილ-კენკროვანი
507	აილანთუსი - Ailantus altisima	1-4	ჯანსაღი	მცირე ზომის ამონაყარი, ექვემდებარება გადარგვას და გახარებას

508	შინდი - Cornus mas	1-4	ჯანსაღი	მცირე ზომის ამონაყარი, ხილ-კენკროვანი
509	აილანთუსი - Ailantus altisima	1-4	ჯანსაღი	მცირე ზომის ამონაყარი, ექვემდებარება გადარგვას და გახარებას
510	აილანთუსი - Ailantus altisima	1-4	ჯანსაღი	მცირე ზომის ამონაყარი, ექვემდებარება გადარგვას და გახარებას
511	აილანთუსი - Ailantus altisima	1-4	ჯანსაღი	მცირე ზომის ამონაყარი, ექვემდებარება გადარგვას და გახარებას
512	აილანთუსი - Ailantus altisima	1-4	ჯანსაღი	მცირე ზომის ამონაყარი, ექვემდებარება გადარგვას და გახარებას
513	აილანთუსი - Ailantus altisima	1-4	ჯანსაღი	მცირე ზომის ამონაყარი, ექვემდებარება გადარგვას და გახარებას
514	აილანთუსი - Ailantus altisima	1-4	ჯანსაღი	მცირე ზომის ამონაყარი, ექვემდებარება გადარგვას და გახარებას
515	აილანთუსი - Ailantus altisima	1-4	ჯანსაღი	მცირე ზომის ამონაყარი, ექვემდებარება გადარგვას და გახარებას
516	აილანთუსი - Ailantus altisima	1-4	ჯანსაღი	მცირე ზომის ამონაყარი, ექვემდებარება გადარგვას და გახარებას
517	აილანთუსი - Ailantus altisima	1-4	ჯანსაღი	მცირე ზომის ამონაყარი, ექვემდებარება გადარგვას და გახარებას
518	აილანთუსი - Ailantus altisima	1-4	ჯანსაღი	მცირე ზომის ამონაყარი, ექვემდებარება გადარგვას და გახარებას
519	აილანთუსი - Ailantus altisima	1-4	ჯანსაღი	მცირე ზომის ამონაყარი, ექვემდებარება გადარგვას და გახარებას
520	აილანთუსი - Ailantus altisima	1-4	ჯანსაღი	მცირე ზომის ამონაყარი, ექვემდებარება გადარგვას და გახარებას
521	აილანთუსი - Ailantus altisima	1-4	ჯანსაღი	მცირე ზომის ამონაყარი, ექვემდებარება გადარგვას და გახარებას
522	აილანთუსი - Ailantus altisima	1-4	ჯანსაღი	მცირე ზომის ამონაყარი, ექვემდებარება გადარგვას და გახარებას
523	აილანთუსი - Ailantus altisima	1-4	ჯანსაღი	მცირე ზომის ამონაყარი, ექვემდებარება გადარგვას და გახარებას

524	აილანთუსი - Ailantus altisima	1-4	ჯანსაღი	მცირე ზომის ამონაყარი, ექვემდებარება გადარგვას და გახარებას
525	აილანთუსი - Ailantus altisima	1-4	ჯანსაღი	მცირე ზომის ამონაყარი, ექვემდებარება გადარგვას და გახარებას
526	აილანთუსი - Ailantus altisima	1-4	ჯანსაღი	მცირე ზომის ამონაყარი, ექვემდებარება გადარგვას და გახარებას
527	აილანთუსი - Ailantus altisima	1-4	ჯანსაღი	მცირე ზომის ამონაყარი, ექვემდებარება გადარგვას და გახარებას
528	აილანთუსი - Ailantus altisima	1-4	ჯანსაღი	მცირე ზომის ამონაყარი, ექვემდებარება გადარგვას და გახარებას
529	შინდი - Cornus mas	1-4	ჯანსაღი	მცირე ზომის ამონაყარი, ხილ-კენკროვანი
530	შინდი - Cornus mas	1-4	ჯანსაღი	მცირე ზომის ამონაყარი, ხილ-კენკროვანი
531	შინდი - Cornus mas	1-4	ჯანსაღი	მცირე ზომის ამონაყარი, ხილ-კენკროვანი
532	აილანთუსი - Ailantus altisima	1-4	ჯანსაღი	მცირე ზომის ამონაყარი, ექვემდებარება გადარგვას და გახარებას
533	შინდი - Cornus mas	1-4	ჯანსაღი	მცირე ზომის ამონაყარი, ხილ-კენკროვანი
534	აილანთუსი - Ailantus altisima	1-4	ჯანსაღი	მცირე ზომის ამონაყარი, ექვემდებარება გადარგვას და გახარებას
535	აილანთუსი - Ailantus altisima	1-4	ჯანსაღი	მცირე ზომის ამონაყარი, ექვემდებარება გადარგვას და გახარებას
536	აილანთუსი - Ailantus altisima	1-4	ჯანსაღი	მცირე ზომის ამონაყარი, ექვემდებარება გადარგვას და გახარებას
537	აილანთუსი - Ailantus altisima	1-4	ჯანსაღი	მცირე ზომის ამონაყარი, ექვემდებარება გადარგვას და გახარებას
538	აილანთუსი - Ailantus altisima	1-4	ჯანსაღი	მცირე ზომის ამონაყარი, ექვემდებარება გადარგვას და გახარებას
539	აილანთუსი - Ailantus altisima	1-4	ჯანსაღი	მცირე ზომის ამონაყარი, ექვემდებარება გადარგვას და გახარებას
540	აილანთუსი - Ailantus altisima	1-4	ჯანსაღი	მცირე ზომის ამონაყარი, ექვემდებარება გადარგვას და გახარებას

541	ფიჭვი ელდარის - Pinus eldarica	44,6	ჯანსაღი	არ ექვემდებარება გადარგვას და გახარებას
542	ნუში ჩვეულებრივი - Amygdalus comunis	8-10,8	ჯანსაღი	ხილ-კენკროვანი, ექვემდებარება გადარგვას და გახარებას
543	ნუში ჩვეულებრივი - Amygdalus comunis	9,9-13	ჯანსაღი	ხილ-კენკროვანი, ექვემდებარება გადარგვას და გახარებას
544	ნუში ჩვეულებრივი - Amygdalus comunis	5-20	ჯანსაღი	ხილ-კენკროვანი, ექვემდებარება გადარგვას და გახარებას
545	ნუში ჩვეულებრივი - Amygdalus comunis	19,1	ჯანსაღი	ხილ-კენკროვანი, ექვემდებარება გადარგვას და გახარებას
546	ნუში ჩვეულებრივი - Amygdalus comunis	12,7	ჯანსაღი	ხილ-კენკროვანი, ექვემდებარება გადარგვას და გახარებას
547	ნუში ჩვეულებრივი - Amygdalus comunis	12,7	ჯანსაღი	ხილ-კენკროვანი, ექვემდებარება გადარგვას და გახარებას
548	ნუში ჩვეულებრივი - Amygdalus comunis	10-12,7	ჯანსაღი	ხილ-კენკროვანი, ექვემდებარება გადარგვას და გახარებას
549	ნუში ჩვეულებრივი - Amygdalus comunis	8-13,4	ჯანსაღი	ხილ-კენკროვანი, ექვემდებარება გადარგვას და გახარებას
550	ნუში ჩვეულებრივი - Amygdalus comunis	12,7	ჯანსაღი	ხილ-კენკროვანი, ექვემდებარება გადარგვას და გახარებას
551	ნუში ჩვეულებრივი - Amygdalus comunis	11,1	ზეხმელი	ხილ-კენკროვანი
552	ნუში ჩვეულებრივი - Amygdalus comunis	17,5	ჯანსაღი	ხილ-კენკროვანი, ექვემდებარება გადარგვას და გახარებას
553	ფიჭვი ელდარის - Pinus eldarica	43,9	ჯანსაღი	არ ექვემდებარება გადარგვას და გახარებას
554	ნუში ჩვეულებრივი - Amygdalus comunis	25,5	ჯანსაღი	ხილ-კენკროვანი, ექვემდებარება გადარგვას და გახარებას
555	ნუში ჩვეულებრივი - Amygdalus comunis	3-7	ჯანსაღი	ხილ-კენკროვანი, ექვემდებარება გადარგვას და გახარებას
556	ნუში ჩვეულებრივი - Amygdalus comunis	15,9	ზეხმელი	ხილ-კენკროვანი
557	ნუში ჩვეულებრივი - Amygdalus comunis	12,7	ზეხმელი	ხილ-კენკროვანი

558	ნუში ჩვეულებრივი - Amygdalus comunis	19,1	ჯანსაღი	ხილ-კენკროვანი, ექვემდებარება გადარგვას და გახარებას
559	ნუში ჩვეულებრივი - Amygdalus comunis	14,6	ზეხმელი	ხილ-კენკროვანი
560	ნუში ჩვეულებრივი - Amygdalus comunis	8,3-15	ხმობადი	ხილ-კენკროვანი
561	ნუში ჩვეულებრივი - Amygdalus comunis	12,1	ჯანსაღი	ხილ-კენკროვანი, ექვემდებარება გადარგვას და გახარებას
562	ნუში ჩვეულებრივი - Amygdalus comunis	13,4	ზეხმელი	ხილ-კენკროვანი
563	ნუში ჩვეულებრივი - Amygdalus comunis	18,5	ხმობადი	ხილ-კენკროვანი
564	ნუში ჩვეულებრივი - Amygdalus comunis	24,5	ჯანსაღი	ხილ-კენკროვანი, ექვემდებარება გადარგვას და გახარებას
565	ნუში ჩვეულებრივი - Amygdalus comunis	15,9	ჯანსაღი	ხილ-კენკროვანი, ექვემდებარება გადარგვას და გახარებას
566	ნუში ჩვეულებრივი - Amygdalus comunis	18,5	ჯანსაღი	ხილ-კენკროვანი, ექვემდებარება გადარგვას და გახარებას
567	ფიჭვი ელდარის - Pinus eldarica	44,9	ზეხმელი	
568	ფიჭვი ელდარის - Pinus eldarica	43,9	ზეხმელი	
569	ფიჭვი ელდარის - Pinus eldarica	35,0	ზეხმელი	
570	თელა მინდვრის - Ulmus minor	19,1	ჯანსაღი	ექვემდებარება გადარგვას და გახარებას
571	ნუში ჩვეულებრივი - Amygdalus comunis	15,9	ხმობადი	ხილ-კენკროვანი
572	ნუში ჩვეულებრივი - Amygdalus comunis	19,1	ხმობადი	ხილ-კენკროვანი
573	ნუში ჩვეულებრივი - Amygdalus comunis	11,5	ხმობადი	ხილ-კენკროვანი
574	ნუში ჩვეულებრივი - Amygdalus comunis	16,6	ჯანსაღი	ხილ-კენკროვანი, ექვემდებარება გადარგვას და გახარებას
575	ნუში ჩვეულებრივი - Amygdalus comunis	12,7	ზეხმელი	ხილ-კენკროვანი
576	ნუში ჩვეულებრივი - Amygdalus comunis	15,9	ჯანსაღი	ხილ-კენკროვანი, ექვემდებარება გადარგვას და გახარებას

577	ნუში ჩვეულებრივი - Amygdalus comunis	18,2	ჯანსაღი	ხილ-კენკროვანი, ექვემდებარება გადარგვას და გახარებას
578	ნუში ჩვეულებრივი - Amygdalus comunis	19,1	ჯანსაღი	ხილ-კენკროვანი, ექვემდებარება გადარგვას და გახარებას
579	ნუში ჩვეულებრივი - Amygdalus comunis	15,9	ჯანსაღი	ხილ-კენკროვანი, ექვემდებარება გადარგვას და გახარებას
580	ნუში ჩვეულებრივი - Amygdalus comunis	12,7	ზეხმელი	ხილ-კენკროვანი
581	ნუში ჩვეულებრივი - Amygdalus comunis	17,2	ჯანსაღი	ხილ-კენკროვანი, ექვემდებარება გადარგვას და გახარებას
582	ნუში ჩვეულებრივი - Amygdalus comunis	3-5	ჯანსაღი	ხილ-კენკროვანი, ექვემდებარება გადარგვას და გახარებას
583	ნუში ჩვეულებრივი - Amygdalus comunis	3-5	ხმობადი	ხილ-კენკროვანი
584	ნუში ჩვეულებრივი - Amygdalus comunis	14,0	ჯანსაღი	ხილ-კენკროვანი, ექვემდებარება გადარგვას და გახარებას
585	ნუში ჩვეულებრივი - Amygdalus comunis	16,9	ჯანსაღი	ხილ-კენკროვანი, ექვემდებარება გადარგვას და გახარებას
586	ნუში ჩვეულებრივი - Amygdalus comunis	17,5	ჯანსაღი	ხილ-კენკროვანი, ექვემდებარება გადარგვას და გახარებას
587	ნუში ჩვეულებრივი - Amygdalus comunis	12,1	ზეხმელი	ხილ-კენკროვანი
588	ნუში ჩვეულებრივი - Amygdalus comunis	16,2	ჯანსაღი	ხილ-კენკროვანი, ექვემდებარება გადარგვას და გახარებას
589	ნუში ჩვეულებრივი - Amygdalus comunis	5-9	ჯანსაღი	ხილ-კენკროვანი, ექვემდებარება გადარგვას და გახარებას
590	ნუში ჩვეულებრივი - Amygdalus comunis	4-14	ჯანსაღი	ხილ-კენკროვანი, ექვემდებარება გადარგვას და გახარებას
591	ნუში ჩვეულებრივი - Amygdalus comunis	12,7	ზეხმელი	ხილ-კენკროვანი
592	ნუში ჩვეულებრივი - Amygdalus comunis	6,4-12,7	ჯანსაღი	ხილ-კენკროვანი, ექვემდებარება გადარგვას და გახარებას
593	ნუში ჩვეულებრივი - Amygdalus comunis	2-5	ჯანსაღი	ხილ-კენკროვანი, ექვემდებარება გადარგვას და გახარებას

594	ნუში ჩვეულებრივი - Amygdalus comunis	12,1	ჯანსაღი	ხილ-კენკროვანი, ექვემდებარება გადარგვას და გახარებას
595	ნუში ჩვეულებრივი - Amygdalus comunis	13,7	ჯანსაღი	ხილ-კენკროვანი, ექვემდებარება გადარგვას და გახარებას
596	ნუში ჩვეულებრივი - Amygdalus comunis	14,0	ჯანსაღი	ხილ-კენკროვანი, ექვემდებარება გადარგვას და გახარებას
597	ნუში ჩვეულებრივი - Amygdalus comunis	6,0	ფაუტი	ხილ-კენკროვანი
598	ნუში ჩვეულებრივი - Amygdalus comunis	2-10	ფაუტი	ხილ-კენკროვანი
599	ნუში ჩვეულებრივი - Amygdalus comunis	11,8-15	ჯანსაღი	ხილ-კენკროვანი, ექვემდებარება გადარგვას და გახარებას
600	ნუში ჩვეულებრივი - Amygdalus comunis	15,9	ჯანსაღი	ხილ-კენკროვანი, ექვემდებარება გადარგვას და გახარებას
601	ნუში ჩვეულებრივი - Amygdalus comunis	10,2	ხმობადი	ხილ-კენკროვანი
602	ნუში ჩვეულებრივი - Amygdalus comunis	2-7	ჯანსაღი	ხილ-კენკროვანი, ექვემდებარება გადარგვას და გახარებას
603	ნუში ჩვეულებრივი - Amygdalus comunis	3-5	ჯანსაღი	ხილ-კენკროვანი, ექვემდებარება გადარგვას და გახარებას
604	ნუში ჩვეულებრივი - Amygdalus comunis	19,1	ჯანსაღი	ხილ-კენკროვანი, ექვემდებარება გადარგვას და გახარებას
605	ნუში ჩვეულებრივი - Amygdalus comunis	7-14	ჯანსაღი	ხილ-კენკროვანი, ექვემდებარება გადარგვას და გახარებას
606	ნუში ჩვეულებრივი - Amygdalus comunis	15,0	ჯანსაღი	ხილ-კენკროვანი, ექვემდებარება გადარგვას და გახარებას
607	ნუში ჩვეულებრივი - Amygdalus comunis	2-4	ჯანსაღი	ხილ-კენკროვანი, ექვემდებარება გადარგვას და გახარებას
608	ნუში ჩვეულებრივი - Amygdalus comunis	2-4	ჯანსაღი	ხილ-კენკროვანი, ექვემდებარება გადარგვას და გახარებას
609	ნუში ჩვეულებრივი - Amygdalus comunis	12,7	ზეხმელი	ხილ-კენკროვანი
610	ნუში ჩვეულებრივი - Amygdalus comunis	15,0	ჯანსაღი	ხილ-კენკროვანი, ექვემდებარება გადარგვას და გახარებას

611	ნუში ჩვეულებრივი - Amygdalus comunis	12,1	ჯანსაღი	ხილ-კენკროვანი, ექვემდებარება გადარგვას და გახარებას
612	თელა მინდვრის - Ulmus minor	6-8	ჯანსაღი	ექვემდებარება გადარგვას და გახარებას
613	აკაკი კავკასიური - Celtis caucasica	5-17	ჯანსაღი	ექვემდებარება გადარგვას და გახარებას
614	ნუში ჩვეულებრივი - Amygdalus comunis	5-15	ჯანსაღი	ხილ-კენკროვანი, ექვემდებარება გადარგვას და გახარებას
615	ნუში ჩვეულებრივი - Amygdalus comunis	27,7	ჯანსაღი	ხილ-კენკროვანი, ექვემდებარება გადარგვას და გახარებას
616	ნუში ჩვეულებრივი - Amygdalus comunis	13,4	ჯანსაღი	ხილ-კენკროვანი, ექვემდებარება გადარგვას და გახარებას
617	ნუში ჩვეულებრივი - Amygdalus comunis	5-26	ჯანსაღი	ხილ-კენკროვანი, ექვემდებარება გადარგვას და გახარებას
618	თელა მინდვრის - Ulmus minor	6-27	ჯანსაღი	ექვემდებარება გადარგვას და გახარებას
619	ნუში ჩვეულებრივი - Amygdalus comunis	13	ჯანსაღი	ხილ-კენკროვანი, ექვემდებარება გადარგვას და გახარებას
620	აილანთუსი - Ailantus altisima	10,8	ჯანსაღი	ექვემდებარება გადარგვას და გახარებას
621	აკაკი კავკასიური - Celtis caucasica	3-6	ჯანსაღი	ექვემდებარება გადარგვას და გახარებას
622	თელა მინდვრის - Ulmus minor	3-7	ჯანსაღი	ექვემდებარება გადარგვას და გახარებას
623	ჭერამი - Prunus armeniaca	16	ჯანსაღი	ხილ-კენკროვანი, ექვემდებარება გადარგვას და გახარებას
624	ჭერამი - Prunus armeniaca	8	ჯანსაღი	ხილ-კენკროვანი, ექვემდებარება გადარგვას და გახარებას
625	თელა მინდვრის - Ulmus minor	12,4	ჯანსაღი	ექვემდებარება გადარგვას და გახარებას
626	თელა მინდვრის - Ulmus minor	11,5	ჯანსაღი	ექვემდებარება გადარგვას და გახარებას
627	თელა მინდვრის - Ulmus minor	8,6	ჯანსაღი	ექვემდებარება გადარგვას და გახარებას
628	თელა მინდვრის - Ulmus minor	9,6-10,5	ჯანსაღი	ექვემდებარება გადარგვას და გახარებას
629	თელა მინდვრის - Ulmus minor	9,6	ჯანსაღი	ექვემდებარება გადარგვას და გახარებას

630	ნუში ჩვეულებრივი - Amygdalus comunis	14	ჯანსაღი	ხილ-კენკროვანი, ექვემდებარება გადარგვას და გახარებას
631	ნუში ჩვეულებრივი - Amygdalus comunis	16	ჯანსაღი	ხილ-კენკროვანი, ექვემდებარება გადარგვას და გახარებას
632	ლეღვი - Ficus carica	2-5	ჯანსაღი	ხილ-კენკროვანი, ექვემდებარება გადარგვას და გახარებას
633	თელა მინდვრის - Ulmus minor	2-6	ჯანსაღი	ექვემდებარება გადარგვას და გახარებას
634	თელა მინდვრის - Ulmus minor	8,9	ჯანსაღი	ექვემდებარება გადარგვას და გახარებას
635	თელა მინდვრის - Ulmus minor	7,6	ჯანსაღი	ექვემდებარება გადარგვას და გახარებას
636	თელა მინდვრის - Ulmus minor	4,5-5	ჯანსაღი	ექვემდებარება გადარგვას და გახარებას
637	ნუში ჩვეულებრივი - Amygdalus comunis	8,3	ჯანსაღი	ხილ-კენკროვანი, ექვემდებარება გადარგვას და გახარებას
638	კერლეუტერია - Coerleuteria paniculata	2-4	ჯანსაღი	ექვემდებარება გადარგვას და გახარებას
639	კერლეუტერია - Coerleuteria paniculata	1-3	ჯანსაღი	ექვემდებარება გადარგვას და გახარებას
640	აილანთუსი - Ailantus altisima	1-3	ჯანსაღი	ექვემდებარება გადარგვას და გახარებას
641	თუთა - Morus ssp.	2-5	ფაუტი	ფაუტ ჯირკზე ამონაყარი
642	ვერხვი - populus ssp.	2-4	ჯანსაღი	ექვემდებარება გადარგვას და გახარებას
643	აკაკი კავკასიური - Celtis caucasica	2-8	ჯანსაღი	ექვემდებარება გადარგვას და გახარებას
644	აკაკი კავკასიური - Celtis caucasica	9-12	ჯანსაღი	ექვემდებარება გადარგვას და გახარებას
645	აკაკი კავკასიური - Celtis caucasica	4-9	ჯანსაღი	ექვემდებარება გადარგვას და გახარებას
646	არღავანი - Cercis siliquastrum	2-4	ჯანსაღი	ექვემდებარება გადარგვას და გახარებას
647	აკაკი კავკასიური - Celtis caucasica	1-3	ჯანსაღი	ექვემდებარება გადარგვას და გახარებას
648	კერლეუტერია - Coerleuteria paniculata	1-3	ჯანსაღი	ექვემდებარება გადარგვას და გახარებას
649	კერლეუტერია - Coerleuteria paniculata	1-3	ჯანსაღი	ექვემდებარება გადარგვას და გახარებას
650	კერლეუტერია - Coerleuteria paniculata	1-3	ჯანსაღი	ექვემდებარება გადარგვას და გახარებას
651	კერლეუტერია - Coerleuteria paniculata	1-3	ჯანსაღი	ექვემდებარება გადარგვას და გახარებას

652	აკაკი კავკასიური - Celtis caucasica	2-4	ჯანსაღი	ექვემდებარება გადარგვას და გახარებას
653	აკაკი კავკასიური - Celtis caucasica	3-8	ჯანსაღი	ექვემდებარება გადარგვას და გახარებას
654	აკაკი კავკასიური - Celtis caucasica	2-5	ჯანსაღი	ექვემდებარება გადარგვას და გახარებას
655	აკაკი კავკასიური - Celtis caucasica	3-17	ჯანსაღი	ექვემდებარება გადარგვას და გახარებას
656	აკაკი კავკასიური - Celtis caucasica	14	ჯანსაღი	ექვემდებარება გადარგვას და გახარებას
657	ნუში ჩვეულებრივი - Amygdalus comunis	5	ჯანსაღი	ხილ-კენკროვანი, ექვემდებარება გადარგვას და გახარებას
658	ნუში ჩვეულებრივი - Amygdalus comunis	7.5	ჯანსაღი	ხილ-კენკროვანი, ექვემდებარება გადარგვას და გახარებას
659	ნუში ჩვეულებრივი - Amygdalus comunis	2.5-5	ჯანსაღი	ხილ-კენკროვანი, ექვემდებარება გადარგვას და გახარებას
660	კერლეუტერია - Coerleuteria paniculata	1-3	ჯანსაღი	ექვემდებარება გადარგვას და გახარებას
661	კერლეუტერია - Coerleuteria paniculata	1-3	ჯანსაღი	ექვემდებარება გადარგვას და გახარებას
662	კერლეუტერია - Coerleuteria paniculata	1-3	ჯანსაღი	ექვემდებარება გადარგვას და გახარებას
663	კერლეუტერია - Coerleuteria paniculata	1-3	ჯანსაღი	ექვემდებარება გადარგვას და გახარებას
664	კერლეუტერია - Coerleuteria paniculata	1-3	ჯანსაღი	ექვემდებარება გადარგვას და გახარებას
665	კერლეუტერია - Coerleuteria paniculata	1-3	ჯანსაღი	ექვემდებარება გადარგვას და გახარებას
666	კერლეუტერია - Coerleuteria paniculata	1-3	ჯანსაღი	ექვემდებარება გადარგვას და გახარებას
667	კერლეუტერია - Coerleuteria paniculata	1-3	ჯანსაღი	ექვემდებარება გადარგვას და გახარებას
668	კერლეუტერია - Coerleuteria paniculata	1-3	ჯანსაღი	ექვემდებარება გადარგვას და გახარებას
669	ნუში ჩვეულებრივი - Amygdalus comunis	6-9	ჯანსაღი	ხილ-კენკროვანი, ექვემდებარება გადარგვას და გახარებას
670	ნუში ჩვეულებრივი - Amygdalus comunis	17,5	ჯანსაღი	ხილ-კენკროვანი, ექვემდებარება გადარგვას და გახარებას
671	ნუში ჩვეულებრივი - Amygdalus comunis	2-5	ხმობადი	ხილ-კენკროვანი

672	ნუში ჩვეულებრივი - Amygdalus comunis	25,5	ჯანსაღი	ხილ-კენკროვანი, ექვემდებარება გადარგვას და გახარებას
673	ნუში ჩვეულებრივი - Amygdalus comunis	12,7	ჯანსაღი	ხილ-კენკროვანი, ექვემდებარება გადარგვას და გახარებას
674	ნუში ჩვეულებრივი - Amygdalus comunis	22,3	ჯანსაღი	ხილ-კენკროვანი, ექვემდებარება გადარგვას და გახარებას
675	ნუში ჩვეულებრივი - Amygdalus comunis	12,1	ხმობადი	ხილ-კენკროვანი
676	ნუში ჩვეულებრივი - Amygdalus comunis	12,1	ზეხმელი	ხილ-კენკროვანი
677	ნუში ჩვეულებრივი - Amygdalus comunis	13,7	ხმობადი	ხილ-კენკროვანი
678	ნუში ჩვეულებრივი - Amygdalus comunis	6	ჯანსაღი	ხილ-კენკროვანი, ექვემდებარება გადარგვას და გახარებას
679	ნუში ჩვეულებრივი - Amygdalus comunis	12,7	ზეხმელი	ხილ-კენკროვანი
680	ნუში ჩვეულებრივი - Amygdalus comunis	8,6-11,8	ჯანსაღი	ხილ-კენკროვანი, ექვემდებარება გადარგვას და გახარებას
681	ნუში ჩვეულებრივი - Amygdalus comunis	5,7-8,6	ჯანსაღი	ხილ-კენკროვანი, ექვემდებარება გადარგვას და გახარებას
682	ნუში ჩვეულებრივი - Amygdalus comunis	9,6	ჯანსაღი	ხილ-კენკროვანი, ექვემდებარება გადარგვას და გახარებას
683	ნუში ჩვეულებრივი - Amygdalus comunis	25,5	ჯანსაღი	ხილ-კენკროვანი, ექვემდებარება გადარგვას და გახარებას
684	ნუში ჩვეულებრივი - Amygdalus comunis	5-7	ჯანსაღი	ხილ-კენკროვანი, ექვემდებარება გადარგვას და გახარებას
685	ნუში ჩვეულებრივი - Amygdalus comunis	9	ჯანსაღი	ხილ-კენკროვანი, ექვემდებარება გადარგვას და გახარებას
686	ნუში ჩვეულებრივი - Amygdalus comunis	24,8	ჯანსაღი	ხილ-კენკროვანი, ექვემდებარება გადარგვას და გახარებას
687	ნუში ჩვეულებრივი - Amygdalus comunis	4.5	ჯანსაღი	ხილ-კენკროვანი, ექვემდებარება გადარგვას და გახარებას
688	ნუში ჩვეულებრივი - Amygdalus comunis	21,3	ჯანსაღი	ხილ-კენკროვანი, ექვემდებარება გადარგვას და გახარებას

689	ნუში ჩვეულებრივი - Amygdalus comunis	3-4.8	ჯანსაღი	ხილ-კენკროვანი, ექვემდებარება გადარგვას და გახარებას
690	ნუში ჩვეულებრივი - Amygdalus comunis	15,9	ჯანსაღი	ხილ-კენკროვანი, ექვემდებარება გადარგვას და გახარებას
691	ნუში ჩვეულებრივი - Amygdalus comunis	4	ჯანსაღი	ხილ-კენკროვანი, ექვემდებარება გადარგვას და გახარებას
692	ნუში ჩვეულებრივი - Amygdalus comunis	18,2	ჯანსაღი	ხილ-კენკროვანი, ექვემდებარება გადარგვას და გახარებას
693	ნუში ჩვეულებრივი - Amygdalus comunis	6-26	ჯანსაღი	ხილ-კენკროვანი, ექვემდებარება გადარგვას და გახარებას
694	ნუში ჩვეულებრივი - Amygdalus comunis	10	ჯანსაღი	ხილ-კენკროვანი, ექვემდებარება გადარგვას და გახარებას
695	ნუში ჩვეულებრივი - Amygdalus comunis	15,0	ჯანსაღი	ხილ-კენკროვანი, ექვემდებარება გადარგვას და გახარებას
696	ნუში ჩვეულებრივი - Amygdalus comunis	5	ჯანსაღი	ხილ-კენკროვანი, ექვემდებარება გადარგვას და გახარებას
697	ნუში ჩვეულებრივი - Amygdalus comunis	7,6-10,2	ჯანსაღი	ხილ-კენკროვანი, ექვემდებარება გადარგვას და გახარებას
698	ბერყენა - Pyrus salicifolia	16	ჯანსაღი	ექვემდებარება გადარგვას და გახარებას
699	ნუში ჩვეულებრივი - Amygdalus comunis	19,1	ჯანსაღი	ხილ-კენკროვანი, ექვემდებარება გადარგვას და გახარებას
700	ნუში ჩვეულებრივი - Amygdalus comunis	8	ჯანსაღი	ხილ-კენკროვანი, ექვემდებარება გადარგვას და გახარებას
701	ნუში ჩვეულებრივი - Amygdalus comunis	10	ჯანსაღი	ხილ-კენკროვანი, ექვემდებარება გადარგვას და გახარებას
702	ნუში ჩვეულებრივი - Amygdalus comunis	6	ჯანსაღი	ხილ-კენკროვანი, ექვემდებარება გადარგვას და გახარებას
703	ნუში ჩვეულებრივი - Amygdalus comunis	12	ჯანსაღი	ხილ-კენკროვანი, ექვემდებარება გადარგვას და გახარებას
704	ნუში ჩვეულებრივი - Amygdalus comunis	10.6	ჯანსაღი	ხილ-კენკროვანი, ექვემდებარება გადარგვას და გახარებას

705	ნუში ჩვეულებრივი - Amygdalus comunis	2-3	ჯანსაღი	ხილ-კენკროვანი, ექვემდებარება გადარგვას და გახარებას
706	ნუში ჩვეულებრივი - Amygdalus comunis	8,6-19,1	ჯანსაღი	ხილ-კენკროვანი, ექვემდებარება გადარგვას და გახარებას
707	ნუში ჩვეულებრივი - Amygdalus comunis	13	ზეხმელი	ხილ-კენკროვანი
708	ნუში ჩვეულებრივი - Amygdalus comunis	3-13	ხმობადი	ხილ-კენკროვანი
709	ნუში ჩვეულებრივი - Amygdalus comunis	25,5	ჯანსაღი	ხილ-კენკროვანი, ექვემდებარება გადარგვას და გახარებას
710	ნუში ჩვეულებრივი - Amygdalus comunis	27.8	ჯანსაღი	ხილ-კენკროვანი, ექვემდებარება გადარგვას და გახარებას
711	ნუში ჩვეულებრივი - Amygdalus comunis	4	ჯანსაღი	ხილ-კენკროვანი, ექვემდებარება გადარგვას და გახარებას
712	ნუში ჩვეულებრივი - Amygdalus comunis	29,6	ჯანსაღი	ხილ-კენკროვანი, ექვემდებარება გადარგვას და გახარებას
713	ნუში ჩვეულებრივი - Amygdalus comunis	1-4	ჯანსაღი	ხილ-კენკროვანი, ექვემდებარება გადარგვას და გახარებას
714	ნუში ჩვეულებრივი - Amygdalus comunis	2-7	ჯანსაღი	ხილ-კენკროვანი, ექვემდებარება გადარგვას და გახარებას
715	ნუში ჩვეულებრივი - Amygdalus comunis	1-4	ჯანსაღი	ხილ-კენკროვანი, ექვემდებარება გადარგვას და გახარებას
716	ნუში ჩვეულებრივი - Amygdalus comunis	8,6-13,7	ჯანსაღი	ხილ-კენკროვანი, ექვემდებარება გადარგვას და გახარებას
717	ნუში ჩვეულებრივი - Amygdalus comunis	15	ჯანსაღი	ხილ-კენკროვანი, ექვემდებარება გადარგვას და გახარებას
718	ნუში ჩვეულებრივი - Amygdalus comunis	2-9	ჯანსაღი	ხილ-კენკროვანი, ექვემდებარება გადარგვას და გახარებას
719	ნუში ჩვეულებრივი - Amygdalus comunis	9,9	ჯანსაღი	ხილ-კენკროვანი, ექვემდებარება გადარგვას და გახარებას
720	ნუში ჩვეულებრივი - Amygdalus comunis	20	ჯანსაღი	ხილ-კენკროვანი, ექვემდებარება გადარგვას და გახარებას

721	კუნელი - Crataegus	2-5	ჯანსაღი	ხილ-კენკროვანი, ექვემდებარება გადარგვას და გახარებას
722	ნუში ჩვეულებრივი - Amygdalus comunis	30	ჯანსაღი	ხილ-კენკროვანი, ექვემდებარება გადარგვას და გახარებას
723	ნუში ჩვეულებრივი - Amygdalus comunis	27	ჯანსაღი	ხილ-კენკროვანი, ექვემდებარება გადარგვას და გახარებას
724	კუნელი - Crataegus	8	ჯანსაღი	ხილ-კენკროვანი, ექვემდებარება გადარგვას და გახარებას
725	ნუში ჩვეულებრივი - Amygdalus comunis	12,1	ჯანსაღი	ხილ-კენკროვანი, ექვემდებარება გადარგვას და გახარებას
726	ნუში ჩვეულებრივი - Amygdalus comunis	38,2	ჯანსაღი	ხილ-კენკროვანი, ექვემდებარება გადარგვას და გახარებას
727	ნუში ჩვეულებრივი - Amygdalus comunis	10,2	ჯანსაღი	ხილ-კენკროვანი, ექვემდებარება გადარგვას და გახარებას
728	ნუში ჩვეულებრივი - Amygdalus comunis	18,5	ჯანსაღი	ხილ-კენკროვანი, ექვემდებარება გადარგვას და გახარებას
729	ნუში ჩვეულებრივი - Amygdalus comunis	9,6	ფაუტი	ხილ-კენკროვანი
730	ნუში ჩვეულებრივი - Amygdalus comunis	6	ჯანსაღი	ხილ-კენკროვანი, ექვემდებარება გადარგვას და გახარებას
731	ნუში ჩვეულებრივი - Amygdalus comunis	15,9	ჯანსაღი	ხილ-კენკროვანი, ექვემდებარება გადარგვას და გახარებას
732	ნუში ჩვეულებრივი - Amygdalus comunis	10-23	ჯანსაღი	ხილ-კენკროვანი, ექვემდებარება გადარგვას და გახარებას
733	საკმლის ხე - Pistacia ssp.	8	ჯანსაღი	ექვემდებარება გადარგვას და გახარებას
734	ნუში ჩვეულებრივი - Amygdalus comunis	10,2-16,6	ჯანსაღი	ხილ-კენკროვანი, ექვემდებარება გადარგვას და გახარებას
735	ნუში ჩვეულებრივი - Amygdalus comunis	10-14	ჯანსაღი	ხილ-კენკროვანი, ექვემდებარება გადარგვას და გახარებას
736	ნუში ჩვეულებრივი - Amygdalus comunis	20-26	ჯანსაღი	ხილ-კენკროვანი, ექვემდებარება გადარგვას და გახარებას

737	ნუში ჩვეულებრივი - Amygdalus comunis	13	ჯანსაღი	ხილ-კენკროვანი, ექვემდებარება გადარგვას და გახარებას
738	ნუში ჩვეულებრივი - Amygdalus comunis	8	ჯანსაღი	ხილ-კენკროვანი, ექვემდებარება გადარგვას და გახარებას
739	ნუში ჩვეულებრივი - Amygdalus comunis	18	ჯანსაღი	ხილ-კენკროვანი, ექვემდებარება გადარგვას და გახარებას
740	ნუში ჩვეულებრივი - Amygdalus comunis	8.2	ჯანსაღი	ხილ-კენკროვანი, ექვემდებარება გადარგვას და გახარებას
741	ნუში ჩვეულებრივი - Amygdalus comunis	2-4	ჯანსაღი	ხილ-კენკროვანი, ექვემდებარება გადარგვას და გახარებას
742	ნუში ჩვეულებრივი - Amygdalus comunis	13	ზეხმელი	ხილ-კენკროვანი
743	ნუში ჩვეულებრივი - Amygdalus comunis	17,2	ჯანსაღი	ხილ-კენკროვანი, ექვემდებარება გადარგვას და გახარებას
744	საკმლის ხე - Pistacia ssp.	7.5	ჯანსაღი	ექვემდებარება გადარგვას და გახარებას
745	ნუში ჩვეულებრივი - Amygdalus comunis	1-4	ჯანსაღი	ხილ-კენკროვანი, ექვემდებარება გადარგვას და გახარებას
746	ნუში ჩვეულებრივი - Amygdalus comunis	1-4	ჯანსაღი	ხილ-კენკროვანი, ექვემდებარება გადარგვას და გახარებას
747	ნუში ჩვეულებრივი - Amygdalus comunis	1-4	ჯანსაღი	ხილ-კენკროვანი, ექვემდებარება გადარგვას და გახარებას
748	ნუში ჩვეულებრივი - Amygdalus comunis	1-4	ჯანსაღი	ხილ-კენკროვანი, ექვემდებარება გადარგვას და გახარებას
749	ნუში ჩვეულებრივი - Amygdalus comunis	6	ჯანსაღი	ხილ-კენკროვანი, ექვემდებარება გადარგვას და გახარებას
750	ნუში ჩვეულებრივი - Amygdalus comunis	15,9	ჯანსაღი	ხილ-კენკროვანი, ექვემდებარება გადარგვას და გახარებას
751	ნუში ჩვეულებრივი - Amygdalus comunis	5.5	ჯანსაღი	ხილ-კენკროვანი, ექვემდებარება გადარგვას და გახარებას
752	ნუში ჩვეულებრივი - Amygdalus comunis	3-7	ჯანსაღი	ხილ-კენკროვანი, ექვემდებარება გადარგვას და გახარებას

753	ნუში ჩვეულებრივი - Amygdalus comunis	19,1	ჯანსაღი	ხილ-კენკროვანი, ექვემდებარება გადარგვას და გახარებას
754	ნუში ჩვეულებრივი - Amygdalus comunis	13	ჯანსაღი	ხილ-კენკროვანი, ექვემდებარება გადარგვას და გახარებას
755	ნუში ჩვეულებრივი - Amygdalus comunis	10,5	ჯანსაღი	ხილ-კენკროვანი, ექვემდებარება გადარგვას და გახარებას
756	ნუში ჩვეულებრივი - Amygdalus comunis	10,8	ჯანსაღი	ხილ-კენკროვანი, ექვემდებარება გადარგვას და გახარებას
757	ნუში ჩვეულებრივი - Amygdalus comunis	14,0	ხმობადი	ხილ-კენკროვანი
758	ნუში ჩვეულებრივი - Amygdalus comunis	17,5	ჯანსაღი	ხილ-კენკროვანი, ექვემდებარება გადარგვას და გახარებას
759	ნუში ჩვეულებრივი - Amygdalus comunis	2-5.7	ჯანსაღი	ხილ-კენკროვანი, ექვემდებარება გადარგვას და გახარებას
760	ნუში ჩვეულებრივი - Amygdalus comunis	21,7	ჯანსაღი	ხილ-კენკროვანი, ექვემდებარება გადარგვას და გახარებას
761	ნუში ჩვეულებრივი - Amygdalus comunis	6	ჯანსაღი	ხილ-კენკროვანი, ექვემდებარება გადარგვას და გახარებას
762	ნუში ჩვეულებრივი - Amygdalus comunis	22,3	ჯანსაღი	ხილ-კენკროვანი, ექვემდებარება გადარგვას და გახარებას
763	ნუში ჩვეულებრივი - Amygdalus comunis	15,9	ჯანსაღი	ხილ-კენკროვანი, ექვემდებარება გადარგვას და გახარებას
764	ნუში ჩვეულებრივი - Amygdalus comunis	25,5	ჯანსაღი	ხილ-კენკროვანი, ექვემდებარება გადარგვას და გახარებას
765	ნუში ჩვეულებრივი - Amygdalus comunis	15,6	ჯანსაღი	ხილ-კენკროვანი, ექვემდებარება გადარგვას და გახარებას
766	საკმლის ხე - Pistacia ssp.	8-12	ჯანსაღი	ექვემდებარება გადარგვას და გახარებას
767	ნუში ჩვეულებრივი - Amygdalus comunis	2-4	ჯანსაღი	ხილ-კენკროვანი, ექვემდებარება გადარგვას და გახარებას
768	ნუში ჩვეულებრივი - Amygdalus comunis	21,0	ჯანსაღი	ხილ-კენკროვანი, ექვემდებარება გადარგვას და გახარებას

769	შინდი - Cornus mas	1-4	ჯანსაღი	ხილ-კენკროვანი, ექვემდებარება გადარგვას და გახარებას
770	თელა მინდვრის - Ulmus minor	1-4	ჯანსაღი	ექვემდებარება გადარგვას და გახარებას
771	ნუში ჩვეულებრივი - Amygdalus comunis	20,7	ჯანსაღი	ხილ-კენკროვანი, ექვემდებარება გადარგვას და გახარებას
772	ნუში ჩვეულებრივი - Amygdalus comunis	13	ზეხმელი	ხილ-კენკროვანი
773	საკმლის ხე - Pistacia ssp.	10-12	ჯანსაღი	ექვემდებარება გადარგვას და გახარებას
774	თელა მინდვრის - Ulmus minor	2-5	ჯანსაღი	ექვემდებარება გადარგვას და გახარებას
775	ნუში ჩვეულებრივი - Amygdalus comunis	28	ჯანსაღი	ხილ-კენკროვანი, ექვემდებარება გადარგვას და გახარებას
776	შინდი - Cornus mas	2-6	ჯანსაღი	ხილ-კენკროვანი, ექვემდებარება გადარგვას და გახარებას
777	საკმლის ხე - Pistacia ssp.	9	ჯანსაღი	ექვემდებარება გადარგვას და გახარებას
778	კუნელი - Crataegus	4	ჯანსაღი	ხილ-კენკროვანი, ექვემდებარება გადარგვას და გახარებას
779	საკმლის ხე - Pistacia ssp.	29	ჯანსაღი	ექვემდებარება გადარგვას და გახარებას
780	ნუში ჩვეულებრივი - Amygdalus comunis	18,8	ჯანსაღი	ხილ-კენკროვანი, ექვემდებარება გადარგვას და გახარებას
781	საკმლის ხე - Pistacia ssp.	9,6	ჯანსაღი	ექვემდებარება გადარგვას და გახარებას
782	ღვია - Juniperus	5	ჯანსაღი	ექვემდებარება გადარგვას და გახარებას
783	ნუში ჩვეულებრივი - Amygdalus comunis	15-18,5	ჯანსაღი	ხილ-კენკროვანი, ექვემდებარება გადარგვას და გახარებას
784	ნუში ჩვეულებრივი - Amygdalus comunis	19,1	ჯანსაღი	ხილ-კენკროვანი, ექვემდებარება გადარგვას და გახარებას
785	ნუში ჩვეულებრივი - Amygdalus comunis	18,5	ჯანსაღი	ხილ-კენკროვანი, ექვემდებარება გადარგვას და გახარებას
786	აკაკი კავკასიური - Celtis caucasica	2-4	ჯანსაღი	ექვემდებარება გადარგვას და გახარებას
787	აკაკი კავკასიური - Celtis caucasica	1-3	ჯანსაღი	ექვემდებარება გადარგვას და გახარებას

788	აკაკი კავკასიური - Celtis caucasica	1-3	ჯანსაღი	ექვემდებარება გადარგვას და გახარებას
789	აკაკი კავკასიური - Celtis caucasica	1-3	ჯანსაღი	ექვემდებარება გადარგვას და გახარებას
790	აკაკი კავკასიური - Celtis caucasica	1-3	ჯანსაღი	ექვემდებარება გადარგვას და გახარებას
791	აკაკი კავკასიური - Celtis caucasica	1-3	ჯანსაღი	ექვემდებარება გადარგვას და გახარებას
792	აკაკი კავკასიური - Celtis caucasica	1-3	ჯანსაღი	ექვემდებარება გადარგვას და გახარებას
793	აკაკი კავკასიური - Celtis caucasica	1-3	ჯანსაღი	ექვემდებარება გადარგვას და გახარებას
794	აკაკი კავკასიური - Celtis caucasica	1-3	ჯანსაღი	ექვემდებარება გადარგვას და გახარებას
795	აკაკი კავკასიური - Celtis caucasica	1-3	ჯანსაღი	ექვემდებარება გადარგვას და გახარებას
796	აკაკი კავკასიური - Celtis caucasica	1-3	ჯანსაღი	ექვემდებარება გადარგვას და გახარებას
797	აკაკი კავკასიური - Celtis caucasica	1-3	ჯანსაღი	ექვემდებარება გადარგვას და გახარებას
798	ნუში ჩვეულებრივი - Amygdalus comunis	12,7	ჯანსაღი	ხილ-კენკროვანი, ექვემდებარება გადარგვას და გახარებას
799	ნუში ჩვეულებრივი - Amygdalus comunis	14,6	ჯანსაღი	ხილ-კენკროვანი, ექვემდებარება გადარგვას და გახარებას
800	ნუში ჩვეულებრივი - Amygdalus comunis	17,5	ჯანსაღი	ხილ-კენკროვანი, ექვემდებარება გადარგვას და გახარებას
801	ნუში ჩვეულებრივი - Amygdalus comunis	15,9	ჯანსაღი	ხილ-კენკროვანი, ექვემდებარება გადარგვას და გახარებას
802	ნუში ჩვეულებრივი - Amygdalus comunis	17,2	ჯანსაღი	ხილ-კენკროვანი, ექვემდებარება გადარგვას და გახარებას
803	ნუში ჩვეულებრივი - Amygdalus comunis	17	ზეხმელი	ხილ-კენკროვანი
804	ნუში ჩვეულებრივი - Amygdalus comunis	9,6	ზეხმელი	ხილ-კენკროვანი
805	ნუში ჩვეულებრივი - Amygdalus comunis	10,8	ხმობადი	ხილ-კენკროვანი
806	ნუში ჩვეულებრივი - Amygdalus comunis	12,7	ზეხმელი	ხილ-კენკროვანი
807	ნუში ჩვეულებრივი - Amygdalus comunis	12,1	ხმობადი	ხილ-კენკროვანი
808	ნუში ჩვეულებრივი - Amygdalus comunis	10,8-14,3	ზეხმელი	ხილ-კენკროვანი

809	ღვია - Juniperus	6-14	ჯანსაღი	ექვემდებარება გადარგვას და გახარებას
810	ნუში ჩვეულებრივი - Amygdalus comunis	16,6	ჯანსაღი	ხილ-კენკროვანი, ექვემდებარება გადარგვას და გახარებას
811	ნუში ჩვეულებრივი - Amygdalus comunis	14,6	ხმობადი	ხილ-კენკროვანი
812	ნუში ჩვეულებრივი - Amygdalus comunis	12	ხმობადი	ხილ-კენკროვანი
813	ნუში ჩვეულებრივი - Amygdalus comunis	19,7	ზეხმელი	ხილ-კენკროვანი
814	აკაკი კავკასიური - Celtis caucasica	3-13	ჯანსაღი	ექვემდებარება გადარგვას და გახარებას
815	ნუში ჩვეულებრივი - Amygdalus comunis	19,4	ზეხმელი	ხილ-კენკროვანი
816	ღვია - Juniperus	22	ზეხმელი	
817	აკაკი კავკასიური - Celtis caucasica	2-7	ჯანსაღი	ექვემდებარება გადარგვას და გახარებას
818	ნუში ჩვეულებრივი - Amygdalus comunis	14	ჯანსაღი	ხილ-კენკროვანი, ექვემდებარება გადარგვას და გახარებას
819	აკაკი კავკასიური - Celtis caucasica	2-5	ჯანსაღი	ექვემდებარება გადარგვას და გახარებას
820	აკაკი კავკასიური - Celtis caucasica	2-5	ზეხმელი	
821	ჯაგრცხილა - Carpinus orientalis	4	ჯანსაღი	ექვემდებარება გადარგვას და გახარებას
822	ჯაგრცხილა - Carpinus orientalis	4-8	ჯანსაღი	ექვემდებარება გადარგვას და გახარებას
823	ჯაგრცხილა - Carpinus orientalis	6	ჯანსაღი	ექვემდებარება გადარგვას და გახარებას
824	ჯაგრცხილა - Carpinus orientalis	3-17	ჯანსაღი	ექვემდებარება გადარგვას და გახარებას
825	ჯაგრცხილა - Carpinus orientalis	2-11	ჯანსაღი	ექვემდებარება გადარგვას და გახარებას
826	ჯაგრცხილა - Carpinus orientalis	15-19	ჯანსაღი	ექვემდებარება გადარგვას და გახარებას
827	ჯაგრცხილა - Carpinus orientalis	6.6	ჯანსაღი	ექვემდებარება გადარგვას და გახარებას
828	ჯაგრცხილა - Carpinus orientalis	6	ჯანსაღი	ექვემდებარება გადარგვას და გახარებას
829	ჯაგრცხილა - Carpinus orientalis	14-17	ჯანსაღი	ექვემდებარება გადარგვას და გახარებას
830	ჯაგრცხილა - Carpinus orientalis	12	ჯანსაღი	ექვემდებარება გადარგვას და გახარებას
831	ჯაგრცხილა - Carpinus orientalis	2-7	ჯანსაღი	ექვემდებარება გადარგვას და გახარებას

832	ჯაგრცხილა - Carpinus orientalis	5-16	ჯანსაღი	ექვემდებარება გადარგვას და გახარებას
833	ჯაგრცხილა - Carpinus orientalis	4-15.5	ჯანსაღი	ექვემდებარება გადარგვას და გახარებას
834	ჯაგრცხილა - Carpinus orientalis	3-17	ჯანსაღი	ექვემდებარება გადარგვას და გახარებას
835	ჯაგრცხილა - Carpinus orientalis	12-18	ჯანსაღი	ექვემდებარება გადარგვას და გახარებას
836	ჯაგრცხილა - Carpinus orientalis	3-9	ჯანსაღი	ექვემდებარება გადარგვას და გახარებას
837	ჯაგრცხილა - Carpinus orientalis	2-7.5	ჯანსაღი	ექვემდებარება გადარგვას და გახარებას
838	ჯაგრცხილა - Carpinus orientalis	9	ჯანსაღი	ექვემდებარება გადარგვას და გახარებას
839	ჯაგრცხილა - Carpinus orientalis	2-11	ჯანსაღი	ექვემდებარება გადარგვას და გახარებას
840	ჯაგრცხილა - Carpinus orientalis	2-7.5	ჯანსაღი	ექვემდებარება გადარგვას და გახარებას
841	ჯაგრცხილა - Carpinus orientalis	9	ჯანსაღი	ექვემდებარება გადარგვას და გახარებას
842	ჯაგრცხილა - Carpinus orientalis	8.7	ჯანსაღი	ექვემდებარება გადარგვას და გახარებას
843	ჯაგრცხილა - Carpinus orientalis	5.5	ჯანსაღი	ექვემდებარება გადარგვას და გახარებას
844	ჯაგრცხილა - Carpinus orientalis	5-8	ჯანსაღი	ექვემდებარება გადარგვას და გახარებას
845	ჯაგრცხილა - Carpinus orientalis	3-9	ჯანსაღი	ექვემდებარება გადარგვას და გახარებას
846	ჯაგრცხილა - Carpinus orientalis	4-10	ჯანსაღი	ექვემდებარება გადარგვას და გახარებას
847	ჯაგრცხილა - Carpinus orientalis	12-15	ჯანსაღი	ექვემდებარება გადარგვას და გახარებას
848	ჯაგრცხილა - Carpinus orientalis	8	ჯანსაღი	ექვემდებარება გადარგვას და გახარებას
849	ჯაგრცხილა - Carpinus orientalis	6	ჯანსაღი	ექვემდებარება გადარგვას და გახარებას
850	ჯაგრცხილა - Carpinus orientalis	12	ფაუტი	
851	ჯაგრცხილა - Carpinus orientalis	48	ფაუტ	ფაუტ ჯირკზე ამონაყრები
852	ჯაგრცხილა - Carpinus orientalis	9.2	ჯანსაღი	ექვემდებარება გადარგვას და გახარებას
853	ჯაგრცხილა - Carpinus orientalis	3-7	ჯანსაღი	ექვემდებარება გადარგვას და გახარებას
854	ჯაგრცხილა - Carpinus orientalis	5.8	ჯანსაღი	ექვემდებარება გადარგვას და გახარებას

855	ჯაგრცხილა - Carpinus orientalis	22	ფაუტ	ფაუტ ჯირკზე ამონაყრები
856	ჯაგრცხილა - Carpinus orientalis	3-14	ჯანსაღი	ექვემდებარება გადარგვას და გახარებას
857	ჯაგრცხილა - Carpinus orientalis	5-18	ფაუტი	
858	ჯაგრცხილა - Carpinus orientalis	5	ჯანსაღი	ექვემდებარება გადარგვას და გახარებას
859	ჯაგრცხილა - Carpinus orientalis	5-9	ჯანსაღი	ექვემდებარება გადარგვას და გახარებას
860	ჯაგრცხილა - Carpinus orientalis	14	ჯანსაღი	ექვემდებარება გადარგვას და გახარებას
861	ჯაგრცხილა - Carpinus orientalis	17	ჯანსაღი	ექვემდებარება გადარგვას და გახარებას
862	ჯაგრცხილა - Carpinus orientalis	10.5	ჯანსაღი	ექვემდებარება გადარგვას და გახარებას
863	ჯაგრცხილა - Carpinus orientalis	3-8	ჯანსაღი	ექვემდებარება გადარგვას და გახარებას
864	ჯაგრცხილა - Carpinus orientalis	2-14.4	ჯანსაღი	ექვემდებარება გადარგვას და გახარებას
865	ჯაგრცხილა - Carpinus orientalis	5	ჯანსაღი	ექვემდებარება გადარგვას და გახარებას
866	ჯაგრცხილა - Carpinus orientalis	2-5	ჯანსაღი	ექვემდებარება გადარგვას და გახარებას
867	ჯაგრცხილა - Carpinus orientalis	4-16	ჯანსაღი	ექვემდებარება გადარგვას და გახარებას
868	ჯაგრცხილა - Carpinus orientalis	4-7	ჯანსაღი	ექვემდებარება გადარგვას და გახარებას
869	ჯაგრცხილა - Carpinus orientalis	6.2	ჯანსაღი	ექვემდებარება გადარგვას და გახარებას
870	ჯაგრცხილა - Carpinus orientalis	7-12	ჯანსაღი	ექვემდებარება გადარგვას და გახარებას
871	ჯაგრცხილა - Carpinus orientalis	11.5	ჯანსაღი	ექვემდებარება გადარგვას და გახარებას
872	ჯაგრცხილა - Carpinus orientalis	4.8-6	ჯანსაღი	ექვემდებარება გადარგვას და გახარებას
873	ჯაგრცხილა - Carpinus orientalis	7-11	ჯანსაღი	ექვემდებარება გადარგვას და გახარებას
874	ჯაგრცხილა - Carpinus orientalis	4	ჯანსაღი	ექვემდებარება გადარგვას და გახარებას
875	ჯაგრცხილა - Carpinus orientalis	4-10.5	ჯანსაღი	ექვემდებარება გადარგვას და გახარებას
876	ჯაგრცხილა - Carpinus orientalis	6-8	ჯანსაღი	ექვემდებარება გადარგვას და გახარებას
877	ჯაგრცხილა - Carpinus orientalis	3-7	ფაუტი	

878	ჯაგრცხილა - Carpinus orientalis	6.6	ჯანსაღი	ექვემდებარება გადარგვას და გახარებას
879	ჯაგრცხილა - Carpinus orientalis	5-9	ჯანსაღი	ექვემდებარება გადარგვას და გახარებას
880	ჯაგრცხილა - Carpinus orientalis	6-8	ჯანსაღი	ექვემდებარება გადარგვას და გახარებას
881	ჯაგრცხილა - Carpinus orientalis	4.6	ჯანსაღი	ექვემდებარება გადარგვას და გახარებას
882	ჯაგრცხილა - Carpinus orientalis	5	ჯანსაღი	ექვემდებარება გადარგვას და გახარებას
883	ჯაგრცხილა - Carpinus orientalis	2-4	ჯანსაღი	ექვემდებარება გადარგვას და გახარებას
884	ჯაგრცხილა - Carpinus orientalis	3.5	ჯანსაღი	ექვემდებარება გადარგვას და გახარებას
885	ჯაგრცხილა - Carpinus orientalis	6-7.2	ჯანსაღი	ექვემდებარება გადარგვას და გახარებას
886	ჯაგრცხილა - Carpinus orientalis	2-2.8	ჯანსაღი	ექვემდებარება გადარგვას და გახარებას
887	ჯაგრცხილა - Carpinus orientalis	12-16	ჯანსაღი	ექვემდებარება გადარგვას და გახარებას
888	ჯაგრცხილა - Carpinus orientalis	6-8	ჯანსაღი	ექვემდებარება გადარგვას და გახარებას
889	ჯაგრცხილა - Carpinus orientalis	14-17	ჯანსაღი	ექვემდებარება გადარგვას და გახარებას
890	ჯაგრცხილა - Carpinus orientalis	5	ჯანსაღი	ექვემდებარება გადარგვას და გახარებას
891	ჯაგრცხილა - Carpinus orientalis	4-7	ჯანსაღი	ექვემდებარება გადარგვას და გახარებას
892	ჯაგრცხილა - Carpinus orientalis	4-15	ჯანსაღი	ექვემდებარება გადარგვას და გახარებას
893	ჯაგრცხილა - Carpinus orientalis	2-8	ჯანსაღი	ექვემდებარება გადარგვას და გახარებას
894	ჯაგრცხილა - Carpinus orientalis	15	ჯანსაღი	ექვემდებარება გადარგვას და გახარებას
895	ჯაგრცხილა - Carpinus orientalis	6	ჯანსაღი	ექვემდებარება გადარგვას და გახარებას
896	ჯაგრცხილა - Carpinus orientalis	5-13	ჯანსაღი	ექვემდებარება გადარგვას და გახარებას
897	ჯაგრცხილა - Carpinus orientalis	12	ჯანსაღი	ექვემდებარება გადარგვას და გახარებას
898	ჯაგრცხილა - Carpinus orientalis	3-7	ჯანსაღი	ექვემდებარება გადარგვას და გახარებას
899	ჯაგრცხილა - Carpinus orientalis	3-10	ჯანსაღი	ექვემდებარება გადარგვას და გახარებას
900	ჯაგრცხილა - Carpinus orientalis	2-9.2	ჯანსაღი	ექვემდებარება გადარგვას და გახარებას

901	ჯაგრცხილა - Carpinus orientalis	4-13	ჯანსაღი	ექვემდებარება გადარგვას და გახარებას
902	ჯაგრცხილა - Carpinus orientalis	4-14	ჯანსაღი	ექვემდებარება გადარგვას და გახარებას
903	ჯაგრცხილა - Carpinus orientalis	8-12	ჯანსაღი	ექვემდებარება გადარგვას და გახარებას
904	ჯაგრცხილა - Carpinus orientalis	4-10	ჯანსაღი	ექვემდებარება გადარგვას და გახარებას
905	ჯაგრცხილა - Carpinus orientalis	6	ჯანსაღი	ექვემდებარება გადარგვას და გახარებას
906	ჯაგრცხილა - Carpinus orientalis	10.8	ჯანსაღი	ექვემდებარება გადარგვას და გახარებას
907	ჯაგრცხილა - Carpinus orientalis	5.7	ჯანსაღი	ექვემდებარება გადარგვას და გახარებას
908	ჯაგრცხილა - Carpinus orientalis	4-11	ჯანსაღი	ექვემდებარება გადარგვას და გახარებას
909	ჯაგრცხილა - Carpinus orientalis	3-14.5	ჯანსაღი	ექვემდებარება გადარგვას და გახარებას
910	ჯაგრცხილა - Carpinus orientalis	6-7.7	ჯანსაღი	ექვემდებარება გადარგვას და გახარებას
911	ჯაგრცხილა - Carpinus orientalis	6-12	ჯანსაღი	ექვემდებარება გადარგვას და გახარებას
912	ჯაგრცხილა - Carpinus orientalis	2-8	ჯანსაღი	ექვემდებარება გადარგვას და გახარებას
913	ჯაგრცხილა - Carpinus orientalis	7-9	ჯანსაღი	ექვემდებარება გადარგვას და გახარებას
914	ჯაგრცხილა - Carpinus orientalis	7-10	ჯანსაღი	ექვემდებარება გადარგვას და გახარებას
915	ჯაგრცხილა - Carpinus orientalis	4-13	ჯანსაღი	ექვემდებარება გადარგვას და გახარებას
916	ჯაგრცხილა - Carpinus orientalis	12-24	ჯანსაღი	ექვემდებარება გადარგვას და გახარებას
917	შინდი - Cornus mas	3-8	ჯანსაღი	ხილ-კენკროვანი, ექვემდებარება გადარგვას და გახარებას
918	შინდი - Cornus mas	6	ჯანსაღი	ხილ-კენკროვანი, ექვემდებარება გადარგვას და გახარებას
919	შინდი - Cornus mas	2-5	ჯანსაღი	ხილ-კენკროვანი, ექვემდებარება გადარგვას და გახარებას
920	ნუში ჩვეულებრივი - Amygdalus comunis	11,5	ჯანსაღი	ხილ-კენკროვანი, ექვემდებარება გადარგვას და გახარებას
921	ნუში ჩვეულებრივი - Amygdalus comunis	10,5	ჯანსაღი	ხილ-კენკროვანი, ექვემდებარება გადარგვას და გახარებას

922	ნუში ჩვეულებრივი - Amygdalus comunis	6-13.5	ჯანსაღი	ხილ-კენკროვანი, ექვემდებარება გადარგვას და გახარებას
923	კერლეუტერია - Coerleuteria paniculata	1-3	ჯანსაღი	ექვემდებარება გადარგვას და გახარებას
924	ნუში ჩვეულებრივი - Amygdalus comunis	4	ჯანსაღი	ხილ-კენკროვანი, ექვემდებარება გადარგვას და გახარებას
925	საკმლის ხე - Pistacia ssp.	4	ჯანსაღი	ექვემდებარება გადარგვას და გახარებას
926	ნუში ჩვეულებრივი - Amygdalus comunis	10,5	ჯანსაღი	ხილ-კენკროვანი, ექვემდებარება გადარგვას და გახარებას
927	აკაკი კავკასიური - Celtis caucasica	8-15	ჯანსაღი	ექვემდებარება გადარგვას და გახარებას
928	კერლეუტერია - Coerleuteria paniculata	1-4	ჯანსაღი	ექვემდებარება გადარგვას და გახარებას
929	კერლეუტერია - Coerleuteria paniculata	3	ჯანსაღი	ექვემდებარება გადარგვას და გახარებას
930	კერლეუტერია - Coerleuteria paniculata	2.5	ჯანსაღი	ექვემდებარება გადარგვას და გახარებას
931	საკმლის ხე - Pistacia ssp.	7	ჯანსაღი	ექვემდებარება გადარგვას და გახარებას
932	აკაკი კავკასიური - Celtis caucasica	6.8	ჯანსაღი	ექვემდებარება გადარგვას და გახარებას
933	აკაკი კავკასიური - Celtis caucasica	7	ჯანსაღი	ექვემდებარება გადარგვას და გახარებას
934	აკაკი კავკასიური - Celtis caucasica	8	ჯანსაღი	ექვემდებარება გადარგვას და გახარებას
935	შინდანწლა - Swida	2-7	ჯანსაღი	ექვემდებარება გადარგვას და გახარებას
936	შინდანწლა - Swida	2-8	ჯანსაღი	ექვემდებარება გადარგვას და გახარებას
937	საკმლის ხე - Pistacia ssp.	14.5	ჯანსაღი	ექვემდებარება გადარგვას და გახარებას
938	მუხა - Quercus ssp.	13	ჯანსაღი	ექვემდებარება გადარგვას და გახარებას
939	შინდი - Cornus mas	1-5	ჯანსაღი	ხილ-კენკროვანი, ექვემდებარება გადარგვას და გახარებას
940	შინდი - Cornus mas	1-5	ჯანსაღი	ხილ-კენკროვანი, ექვემდებარება გადარგვას და გახარებას
941	შინდი - Cornus mas	1-5	ჯანსაღი	ხილ-კენკროვანი, ექვემდებარება გადარგვას და გახარებას

942	შინდი - Cornus mas	1-5	ჯანსაღი	ხილ-კენკროვანი, ექვემდებარება გადარგვას და გახარებას
943	ნუში ჩვეულებრივი - Amygdalus comunis	15,9	ჯანსაღი	ხილ-კენკროვანი, ექვემდებარება გადარგვას და გახარებას
944	ნუში ჩვეულებრივი - Amygdalus comunis	5,7	ჯანსაღი	ხილ-კენკროვანი, ექვემდებარება გადარგვას და გახარებას
945	ნუში ჩვეულებრივი - Amygdalus comunis	8-9,6	ჯანსაღი	ხილ-კენკროვანი, ექვემდებარება გადარგვას და გახარებას
946	ნუში ჩვეულებრივი - Amygdalus comunis	12,7	ჯანსაღი	ხილ-კენკროვანი, ექვემდებარება გადარგვას და გახარებას
947	ღვია - Juniperus	8	ჯანსაღი	ექვემდებარება გადარგვას და გახარებას
948	ნუში ჩვეულებრივი - Amygdalus comunis	15,9	ჯანსაღი	ხილ-კენკროვანი, ექვემდებარება გადარგვას და გახარებას
949	ნუში ჩვეულებრივი - Amygdalus comunis	15,6	ხმობადი	ხილ-კენკროვანი
950	ნუში ჩვეულებრივი - Amygdalus comunis	13,7	ხმობადი	ხილ-კენკროვანი
951	ნუში ჩვეულებრივი - Amygdalus comunis	12,7	ჯანსაღი	ხილ-კენკროვანი, ექვემდებარება გადარგვას და გახარებას
952	ნუში ჩვეულებრივი - Amygdalus comunis	9,6	ჯანსაღი	ხილ-კენკროვანი, ექვემდებარება გადარგვას და გახარებას
953	ნუში ჩვეულებრივი - Amygdalus comunis	13,7	ზეხმელი	ხილ-კენკროვანი
954	ნუში ჩვეულებრივი - Amygdalus comunis	17,2	ჯანსაღი	ხილ-კენკროვანი, ექვემდებარება გადარგვას და გახარებას
955	ნუში ჩვეულებრივი - Amygdalus comunis	5-7	ზეხმელი	ხილ-კენკროვანი
956	ნუში ჩვეულებრივი - Amygdalus comunis	12,1	ხმობადი	ხილ-კენკროვანი
957	ნუში ჩვეულებრივი - Amygdalus comunis	14,6	ხმობადი	ხილ-კენკროვანი
958	ნუში ჩვეულებრივი - Amygdalus comunis	12,7-17,2	ხმობადი	ხილ-კენკროვანი
959	ნუში ჩვეულებრივი - Amygdalus comunis	12	ჯანსაღი	ხილ-კენკროვანი, ექვემდებარება გადარგვას და გახარებას

960	ნუში ჩვეულებრივი - Amygdalus comunis	14	ჯანსაღი	ხილ-კენკროვანი, ექვემდებარება გადარგვას და გახარებას
961	ნუში ჩვეულებრივი - Amygdalus comunis	9,6	ჯანსაღი	ხილ-კენკროვანი, ექვემდებარება გადარგვას და გახარებას
962	ნუში ჩვეულებრივი - Amygdalus comunis	12,7	ხმობადი	ხილ-კენკროვანი
963	ნუში ჩვეულებრივი - Amygdalus comunis	11,5	ჯანსაღი	ხილ-კენკროვანი, ექვემდებარება გადარგვას და გახარებას
964	ნუში ჩვეულებრივი - Amygdalus comunis	12,1	ხმობადი	ხილ-კენკროვანი
965	ნუში ჩვეულებრივი - Amygdalus comunis	8,6	ხმობადი	ხილ-კენკროვანი
966	ნუში ჩვეულებრივი - Amygdalus comunis	10,8	ჯანსაღი	ხილ-კენკროვანი, ექვემდებარება გადარგვას და გახარებას
967	ნუში ჩვეულებრივი - Amygdalus comunis	14,3	ჯანსაღი	ხილ-კენკროვანი, ექვემდებარება გადარგვას და გახარებას
968	ნუში ჩვეულებრივი - Amygdalus comunis	12,1	ზეხმელი	ხილ-კენკროვანი
969	ნუში ჩვეულებრივი - Amygdalus comunis	10,8	ზეხმელი	ხილ-კენკროვანი
970	ნუში ჩვეულებრივი - Amygdalus comunis	7,6-10,2	ჯანსაღი	ხილ-კენკროვანი, ექვემდებარება გადარგვას და გახარებას
971	ნუში ჩვეულებრივი - Amygdalus comunis	12,7	ჯანსაღი	ხილ-კენკროვანი, ექვემდებარება გადარგვას და გახარებას
972	ნუში ჩვეულებრივი - Amygdalus comunis	9,6-19,1	ჯანსაღი	ხილ-კენკროვანი, ექვემდებარება გადარგვას და გახარებას
973	ნუში ჩვეულებრივი - Amygdalus comunis	13,4-20,4	ჯანსაღი	ხილ-კენკროვანი, ექვემდებარება გადარგვას და გახარებას
974	ნუში ჩვეულებრივი - Amygdalus comunis	10,2	ჯანსაღი	ხილ-კენკროვანი, ექვემდებარება გადარგვას და გახარებას
975	ნუში ჩვეულებრივი - Amygdalus comunis	9,9	ჯანსაღი	ხილ-კენკროვანი, ექვემდებარება გადარგვას და გახარებას
976	ნუში ჩვეულებრივი - Amygdalus comunis	19,1	ჯანსაღი	ხილ-კენკროვანი, ექვემდებარება გადარგვას და გახარებას

977	ნუში ჩვეულებრივი - Amygdalus comunis	9,6	ჯანსაღი	ხილ-კენკროვანი, ექვემდებარება გადარგვას და გახარებას
978	ნუში ჩვეულებრივი - Amygdalus comunis	7,6	ჯანსაღი	ხილ-კენკროვანი, ექვემდებარება გადარგვას და გახარებას
979	ნუში ჩვეულებრივი - Amygdalus comunis	19,1	ჯანსაღი	ხილ-კენკროვანი, ექვემდებარება გადარგვას და გახარებას
980	ნუში ჩვეულებრივი - Amygdalus comunis	12,7	ჯანსაღი	ხილ-კენკროვანი, ექვემდებარება გადარგვას და გახარებას
981	ნუში ჩვეულებრივი - Amygdalus comunis	12,7	ჯანსაღი	ხილ-კენკროვანი, ექვემდებარება გადარგვას და გახარებას
982	ნუში ჩვეულებრივი - Amygdalus comunis	13,4	ჯანსაღი	ხილ-კენკროვანი, ექვემდებარება გადარგვას და გახარებას
983	თელა მინდვრის - Ulmus minor	7,6	ჯანსაღი	ექვემდებარება გადარგვას და გახარებას
984	კერლეუტერია - Coerleuteria paniculata	1-2	ჯანსაღი	ექვემდებარება გადარგვას და გახარებას
985	თელა მინდვრის - Ulmus minor	2.7	ჯანსაღი	ექვემდებარება გადარგვას და გახარებას
986	თელა მინდვრის - Ulmus minor	4	ჯანსაღი	ექვემდებარება გადარგვას და გახარებას
987	თელა მინდვრის - Ulmus minor	3	ჯანსაღი	ექვემდებარება გადარგვას და გახარებას
988	კერლეუტერია - Coerleuteria paniculata	1-2	ჯანსაღი	ექვემდებარება გადარგვას და გახარებას
989	თელა მინდვრის - Ulmus minor	4.2	ჯანსაღი	ექვემდებარება გადარგვას და გახარებას
990	თელა მინდვრის - Ulmus minor	17	ჯანსაღი	ექვემდებარება გადარგვას და გახარებას
991	თელა მინდვრის - Ulmus minor	18.8	ჯანსაღი	ექვემდებარება გადარგვას და გახარებას
992	თელა მინდვრის - Ulmus minor	22	ჯანსაღი	ექვემდებარება გადარგვას და გახარებას
993	თელა მინდვრის - Ulmus minor	16.8	ჯანსაღი	ექვემდებარება გადარგვას და გახარებას
994	თელა მინდვრის - Ulmus minor	14	ჯანსაღი	ექვემდებარება გადარგვას და გახარებას
995	თელა მინდვრის - Ulmus minor	14.5	ჯანსაღი	ექვემდებარება გადარგვას და გახარებას
996	თელა მინდვრის - Ulmus minor	16	ჯანსაღი	ექვემდებარება გადარგვას და გახარებას

997	ჯაგრცხილა - Carpinus orientalis	11	ჯანსაღი	ექვემდებარება გადარგვას და გახარებას
998	ჯაგრცხილა - Carpinus orientalis	7.5	ჯანსაღი	ექვემდებარება გადარგვას და გახარებას
999	ჯაგრცხილა - Carpinus orientalis	17,2	ჯანსაღი	ექვემდებარება გადარგვას და გახარებას
1000	ჯაგრცხილა - Carpinus orientalis	8	ჯანსაღი	ექვემდებარება გადარგვას და გახარებას
1001	თელა მინდვრის - Ulmus minor	22	ჯანსაღი	ექვემდებარება გადარგვას და გახარებას
1002	ჯაგრცხილა - Carpinus orientalis	5	ჯანსაღი	ექვემდებარება გადარგვას და გახარებას
1003	ჯაგრცხილა - Carpinus orientalis	7	ჯანსაღი	ექვემდებარება გადარგვას და გახარებას
1004	ჯაგრცხილა - Carpinus orientalis	5-18	ჯანსაღი	ექვემდებარება გადარგვას და გახარებას
1005	ჯაგრცხილა - Carpinus orientalis	4	ჯანსაღი	ექვემდებარება გადარგვას და გახარებას
1006	ჯაგრცხილა - Carpinus orientalis	14	ჯანსაღი	ექვემდებარება გადარგვას და გახარებას
1007	ჯაგრცხილა - Carpinus orientalis	13.5	ჯანსაღი	ექვემდებარება გადარგვას და გახარებას
1008	ღვია - Juniperus	6	ხმობადი	
1009	ჯაგრცხილა - Carpinus orientalis	3-8	ჯანსაღი	ექვემდებარება გადარგვას და გახარებას
1010	ჯაგრცხილა - Carpinus orientalis	16	ჯანსაღი	ექვემდებარება გადარგვას და გახარებას
1011	ჯაგრცხილა - Carpinus orientalis	3	ჯანსაღი	ექვემდებარება გადარგვას და გახარებას
1012	ჯაგრცხილა - Carpinus orientalis	7	ჯანსაღი	ექვემდებარება გადარგვას და გახარებას
1013	ჯაგრცხილა - Carpinus orientalis	6.5	ჯანსაღი	ექვემდებარება გადარგვას და გახარებას
1014	ჯაგრცხილა - Carpinus orientalis	4	ჯანსაღი	ექვემდებარება გადარგვას და გახარებას
1015	ჯაგრცხილა - Carpinus orientalis	5-7.5	ჯანსაღი	ექვემდებარება გადარგვას და გახარებას
1016	ჯაგრცხილა - Carpinus orientalis	2-8.2	ჯანსაღი	ექვემდებარება გადარგვას და გახარებას
1017	ჯაგრცხილა - Carpinus orientalis	4-23	ჯანსაღი	ექვემდებარება გადარგვას და გახარებას
1018	ჯაგრცხილა - Carpinus orientalis	3-15	ჯანსაღი	ექვემდებარება გადარგვას და გახარებას
1019	ჯაგრცხილა - Carpinus orientalis	10	ჯანსაღი	ექვემდებარება გადარგვას და გახარებას
1020	ჯაგრცხილა - Carpinus orientalis	3-14	ჯანსაღი	ექვემდებარება გადარგვას და გახარებას

1021	ჯაგრცხილა - Carpinus orientalis	18	ფაუტი	
1022	ჯაგრცხილა - Carpinus orientalis	4-11.6	ჯანსაღი	ექვემდებარება გადარგვას და გახარებას
1023	ჯაგრცხილა - Carpinus orientalis	5-17	ჯანსაღი	ექვემდებარება გადარგვას და გახარებას
1024	მუხა - Quercus ssp.	23-33	ჯანსაღი	ექვემდებარება გადარგვას და გახარებას
1025	ჯაგრცხილა - Carpinus orientalis	9	ჯანსაღი	ექვემდებარება გადარგვას და გახარებას
1026	ჯაგრცხილა - Carpinus orientalis	4.6	ჯანსაღი	ექვემდებარება გადარგვას და გახარებას
1027	ჯაგრცხილა - Carpinus orientalis	8	ჯანსაღი	ექვემდებარება გადარგვას და გახარებას
1028	ჯაგრცხილა - Carpinus orientalis	4	ჯანსაღი	ექვემდებარება გადარგვას და გახარებას
1029	ჯაგრცხილა - Carpinus orientalis	8	ჯანსაღი	ექვემდებარება გადარგვას და გახარებას
1030	ჯაგრცხილა - Carpinus orientalis	4-6	ჯანსაღი	ექვემდებარება გადარგვას და გახარებას
1031	ჯაგრცხილა - Carpinus orientalis	3	ჯანსაღი	ექვემდებარება გადარგვას და გახარებას
1032	მუხა - Quercus ssp.	7-26	ჯანსაღი	ექვემდებარება გადარგვას და გახარებას
1033	ჯაგრცხილა - Carpinus orientalis	7-8.5	ჯანსაღი	ექვემდებარება გადარგვას და გახარებას
1034	ჯაგრცხილა - Carpinus orientalis	4-28	ჯანსაღი	ექვემდებარება გადარგვას და გახარებას
1035	ჯაგრცხილა - Carpinus orientalis	5-24	ჯანსაღი	ექვემდებარება გადარგვას და გახარებას
1036	ჯაგრცხილა - Carpinus orientalis	4-18	ჯანსაღი	ექვემდებარება გადარგვას და გახარებას
1037	ჯაგრცხილა - Carpinus orientalis	3	ჯანსაღი	ექვემდებარება გადარგვას და გახარებას
1038	ღვია - Juniperus	12.5	ჯანსაღი	ექვემდებარება გადარგვას და გახარებას
1039	ჯაგრცხილა - Carpinus orientalis	3	ჯანსაღი	ექვემდებარება გადარგვას და გახარებას
1040	ჯაგრცხილა - Carpinus orientalis	4.2	ჯანსაღი	ექვემდებარება გადარგვას და გახარებას
1041	ჯაგრცხილა - Carpinus orientalis	5	ჯანსაღი	ექვემდებარება გადარგვას და გახარებას
1042	ჯაგრცხილა - Carpinus orientalis	8.4	ჯანსაღი	ექვემდებარება გადარგვას და გახარებას
1043	ჯაგრცხილა - Carpinus orientalis	3-11	ჯანსაღი	ექვემდებარება გადარგვას და გახარებას

1044	ჯაგრცხილა - Carpinus orientalis	7-12	ჯანსაღი	ექვემდებარება გადარგვას და გახარებას
1045	ჯაგრცხილა - Carpinus orientalis	4-14	ჯანსაღი	ექვემდებარება გადარგვას და გახარებას
1046	ჯაგრცხილა - Carpinus orientalis	5-14	ჯანსაღი	ექვემდებარება გადარგვას და გახარებას
1047	ჯაგრცხილა - Carpinus orientalis	9-11	ჯანსაღი	ექვემდებარება გადარგვას და გახარებას
1048	ჯაგრცხილა - Carpinus orientalis	5	ჯანსაღი	ექვემდებარება გადარგვას და გახარებას
1049	ჯაგრცხილა - Carpinus orientalis	6-10	ჯანსაღი	ექვემდებარება გადარგვას და გახარებას
1050	ჯაგრცხილა - Carpinus orientalis	7-9	ჯანსაღი	ექვემდებარება გადარგვას და გახარებას
1051	ჯაგრცხილა - Carpinus orientalis	5-9.5	ჯანსაღი	ექვემდებარება გადარგვას და გახარებას
1052	ჯაგრცხილა - Carpinus orientalis	8-15	ჯანსაღი	ექვემდებარება გადარგვას და გახარებას
1053	ჯაგრცხილა - Carpinus orientalis	7.5	ჯანსაღი	ექვემდებარება გადარგვას და გახარებას
1054	ჯაგრცხილა - Carpinus orientalis	4-12	ჯანსაღი	ექვემდებარება გადარგვას და გახარებას
1055	ჯაგრცხილა - Carpinus orientalis	6.5	ჯანსაღი	ექვემდებარება გადარგვას და გახარებას
1056	ჯაგრცხილა - Carpinus orientalis	10	ჯანსაღი	ექვემდებარება გადარგვას და გახარებას
1057	ჯაგრცხილა - Carpinus orientalis	3-11	ჯანსაღი	ექვემდებარება გადარგვას და გახარებას
1058	ჯაგრცხილა - Carpinus orientalis	4-9	ჯანსაღი	ექვემდებარება გადარგვას და გახარებას
1059	ჯაგრცხილა - Carpinus orientalis	3-8	ჯანსაღი	ექვემდებარება გადარგვას და გახარებას
1060	ჯაგრცხილა - Carpinus orientalis	4-7	ჯანსაღი	ექვემდებარება გადარგვას და გახარებას
1061	ჯაგრცხილა - Carpinus orientalis	6-18	ჯანსაღი	ექვემდებარება გადარგვას და გახარებას
1062	ჯაგრცხილა - Carpinus orientalis	4-7	ჯანსაღი	ექვემდებარება გადარგვას და გახარებას
1063	ჯაგრცხილა - Carpinus orientalis	9-13	ჯანსაღი	ექვემდებარება გადარგვას და გახარებას
1064	ჯაგრცხილა - Carpinus orientalis	3-5	ჯანსაღი	ექვემდებარება გადარგვას და გახარებას
1065	ჯაგრცხილა - Carpinus orientalis	4-12	ჯანსაღი	ექვემდებარება გადარგვას და გახარებას
1066	ჯაგრცხილა - Carpinus orientalis	4-9	ჯანსაღი	ექვემდებარება გადარგვას და გახარებას

1067	ჯაგრცხილა - Carpinus orientalis	5-10	ჯანსაღი	ექვემდებარება გადარგვას და გახარებას
1068	ჯაგრცხილა - Carpinus orientalis	8	ჯანსაღი	ექვემდებარება გადარგვას და გახარებას
1069	ჯაგრცხილა - Carpinus orientalis	7-17	ჯანსაღი	ექვემდებარება გადარგვას და გახარებას
1070	ღვია - Juniperus	4	ჯანსაღი	ექვემდებარება გადარგვას და გახარებას
1071	მუხა - Quercus ssp.	9,6-13,7	ჯანსაღი	ექვემდებარება გადარგვას და გახარებას
1072	კერლეუტერია - Coerleuteria paniculata	3,8	ჯანსაღი	ექვემდებარება გადარგვას და გახარებას
1073	კერლეუტერია - Coerleuteria paniculata	4,0	ჯანსაღი	ექვემდებარება გადარგვას და გახარებას
1074	აკაკი კავკასიური - Celtis caucasica	11,5	ჯანსაღი	ექვემდებარება გადარგვას და გახარებას
1075	ჯაგრცხილა - Carpinus orientalis	4-13	ჯანსაღი	ექვემდებარება გადარგვას და გახარებას
1076	ჯაგრცხილა - Carpinus orientalis	22-48	ჯანსაღი	ექვემდებარება გადარგვას და გახარებას
1077	ჯაგრცხილა - Carpinus orientalis	7.8	ჯანსაღი	ექვემდებარება გადარგვას და გახარებას
1078	ჯაგრცხილა - Carpinus orientalis	4-11	ჯანსაღი	ექვემდებარება გადარგვას და გახარებას
1079	ჯაგრცხილა - Carpinus orientalis	8-32	ჯანსაღი	ექვემდებარება გადარგვას და გახარებას
1080	ჯაგრცხილა - Carpinus orientalis	5-28	ჯანსაღი	ექვემდებარება გადარგვას და გახარებას
1081	ჯაგრცხილა - Carpinus orientalis	4-8.5	ჯანსაღი	ექვემდებარება გადარგვას და გახარებას
1082	მუხა - Quercus ssp.	23,6	ჯანსაღი	ექვემდებარება გადარგვას და გახარებას
1083	ჯაგრცხილა - Carpinus orientalis	3-10	ჯანსაღი	ექვემდებარება გადარგვას და გახარებას
1084	ჯაგრცხილა - Carpinus orientalis	4-12	ჯანსაღი	ექვემდებარება გადარგვას და გახარებას
1085	ჯაგრცხილა - Carpinus orientalis	4-13	ჯანსაღი	ექვემდებარება გადარგვას და გახარებას
1086	ჯაგრცხილა - Carpinus orientalis	2-8	ჯანსაღი	ექვემდებარება გადარგვას და გახარებას
1087	ჯაგრცხილა - Carpinus orientalis	6-13	ჯანსაღი	ექვემდებარება გადარგვას და გახარებას
1088	ჯაგრცხილა - Carpinus orientalis	2-13	ჯანსაღი	ექვემდებარება გადარგვას და გახარებას
1089	ჯაგრცხილა - Carpinus orientalis	5-8	ჯანსაღი	ექვემდებარება გადარგვას და გახარებას

1090	ჯაგრცხილა - Carpinus orientalis	6-12	ჯანსაღი	ექვემდებარება გადარგვას და გახარებას
1091	ჯაგრცხილა - Carpinus orientalis	4-14	ჯანსაღი	ექვემდებარება გადარგვას და გახარებას
1092	ჯაგრცხილა - Carpinus orientalis	8-13	ჯანსაღი	ექვემდებარება გადარგვას და გახარებას
1093	ჯაგრცხილა - Carpinus orientalis	7.2	ჯანსაღი	ექვემდებარება გადარგვას და გახარებას
1094	ჯაგრცხილა - Carpinus orientalis	6-8	ჯანსაღი	ექვემდებარება გადარგვას და გახარებას
1095	ჯაგრცხილა - Carpinus orientalis	9	ჯანსაღი	ექვემდებარება გადარგვას და გახარებას
1096	ჯაგრცხილა - Carpinus orientalis	7-10	ჯანსაღი	ექვემდებარება გადარგვას და გახარებას
1097	ჯაგრცხილა - Carpinus orientalis	9	ჯანსაღი	ექვემდებარება გადარგვას და გახარებას
1098	ჯაგრცხილა - Carpinus orientalis	8-12	ჯანსაღი	ექვემდებარება გადარგვას და გახარებას
1099	ჯაგრცხილა - Carpinus orientalis	4-10	ჯანსაღი	ექვემდებარება გადარგვას და გახარებას
1100	ჯაგრცხილა - Carpinus orientalis	11	ჯანსაღი	ექვემდებარება გადარგვას და გახარებას
1101	ჯაგრცხილა - Carpinus orientalis	5-13	ჯანსაღი	ექვემდებარება გადარგვას და გახარებას
1102	ჯაგრცხილა - Carpinus orientalis	6-10	ჯანსაღი	ექვემდებარება გადარგვას და გახარებას
1103	ჯაგრცხილა - Carpinus orientalis	11	ჯანსაღი	ექვემდებარება გადარგვას და გახარებას
1104	ჯაგრცხილა - Carpinus orientalis	6-9	ჯანსაღი	ექვემდებარება გადარგვას და გახარებას
1105	ჯაგრცხილა - Carpinus orientalis	4-7	ჯანსაღი	ექვემდებარება გადარგვას და გახარებას
1106	ჯაგრცხილა - Carpinus orientalis	3-13	ჯანსაღი	ექვემდებარება გადარგვას და გახარებას
1107	ჯაგრცხილა - Carpinus orientalis	2-12	ჯანსაღი	ექვემდებარება გადარგვას და გახარებას
1108	ჯაგრცხილა - Carpinus orientalis	2-6	ჯანსაღი	ექვემდებარება გადარგვას და გახარებას
1109	ჯაგრცხილა - Carpinus orientalis	4-9	ჯანსაღი	ექვემდებარება გადარგვას და გახარებას
1110	ჯაგრცხილა - Carpinus orientalis	8	ჯანსაღი	ექვემდებარება გადარგვას და გახარებას
1111	ჯაგრცხილა - Carpinus orientalis	6-10	ჯანსაღი	ექვემდებარება გადარგვას და გახარებას
1112	ჯაგრცხილა - Carpinus orientalis	8	ჯანსაღი	ექვემდებარება გადარგვას და გახარებას

1113	ჯაგრცხილა - Carpinus orientalis	4-12	ჯანსაღი	ექვემდებარება გადარგვას და გახარებას
1114	ჯაგრცხილა - Carpinus orientalis	8-16	ჯანსაღი	ექვემდებარება გადარგვას და გახარებას
1115	ჯაგრცხილა - Carpinus orientalis	8-14	ჯანსაღი	ექვემდებარება გადარგვას და გახარებას
1116	ჯაგრცხილა - Carpinus orientalis	4-8	ჯანსაღი	ექვემდებარება გადარგვას და გახარებას
1117	ჯაგრცხილა - Carpinus orientalis	4-8	ჯანსაღი	ექვემდებარება გადარგვას და გახარებას
1118	ჯაგრცხილა - Carpinus orientalis	6-10	ჯანსაღი	ექვემდებარება გადარგვას და გახარებას
1119	ჯაგრცხილა - Carpinus orientalis	9	ჯანსაღი	ექვემდებარება გადარგვას და გახარებას
1120	ჯაგრცხილა - Carpinus orientalis	7.5	ჯანსაღი	ექვემდებარება გადარგვას და გახარებას
1121	ჯაგრცხილა - Carpinus orientalis	8	ჯანსაღი	ექვემდებარება გადარგვას და გახარებას
1122	ჯაგრცხილა - Carpinus orientalis	8	ჯანსაღი	ექვემდებარება გადარგვას და გახარებას
1123	ჯაგრცხილა - Carpinus orientalis	4-6	ჯანსაღი	ექვემდებარება გადარგვას და გახარებას
1124	ჯაგრცხილა - Carpinus orientalis	32	ფაუტი	
1125	ჯაგრცხილა - Carpinus orientalis	3-9	ჯანსაღი	ექვემდებარება გადარგვას და გახარებას
1126	ჯაგრცხილა - Carpinus orientalis	13	ჯანსაღი	ექვემდებარება გადარგვას და გახარებას
1127	ჯაგრცხილა - Carpinus orientalis	11	ჯანსაღი	ექვემდებარება გადარგვას და გახარებას
1128	ჯაგრცხილა - Carpinus orientalis	3-9	ჯანსაღი	ექვემდებარება გადარგვას და გახარებას
1129	ჯაგრცხილა - Carpinus orientalis	3-7	ფაუტი	
1130	ჯაგრცხილა - Carpinus orientalis	5-8	ჯანსაღი	ექვემდებარება გადარგვას და გახარებას
1131	მუხა - Quercus ssp.	12,7-38,2	ჯანსაღი	ექვემდებარება გადარგვას და გახარებას
1132	ჯაგრცხილა - Carpinus orientalis	6-7	ჯანსაღი	ექვემდებარება გადარგვას და გახარებას
1133	ჯაგრცხილა - Carpinus orientalis	6-10	ჯანსაღი	ექვემდებარება გადარგვას და გახარებას
1134	ჯაგრცხილა - Carpinus orientalis	2-4	ჯანსაღი	ექვემდებარება გადარგვას და გახარებას
1135	ჯაგრცხილა - Carpinus orientalis	2-9	ჯანსაღი	ექვემდებარება გადარგვას და გახარებას

1136	ჯაგრცხილა - Carpinus orientalis	8-16	ჯანსაღი	ექვემდებარება გადარგვას და გახარებას
1137	ჯაგრცხილა - Carpinus orientalis	7	ჯანსაღი	ექვემდებარება გადარგვას და გახარებას
1138	ჯაგრცხილა - Carpinus orientalis	8	ჯანსაღი	ექვემდებარება გადარგვას და გახარებას
1139	ჯაგრცხილა - Carpinus orientalis	7-9	ჯანსაღი	ექვემდებარება გადარგვას და გახარებას
1140	ჯაგრცხილა - Carpinus orientalis	6-13	ჯანსაღი	ექვემდებარება გადარგვას და გახარებას
1141	ჯაგრცხილა - Carpinus orientalis	4-12	ჯანსაღი	ექვემდებარება გადარგვას და გახარებას
1142	ჯაგრცხილა - Carpinus orientalis	14	ჯანსაღი	ექვემდებარება გადარგვას და გახარებას
1143	ჯაგრცხილა - Carpinus orientalis	4-13	ჯანსაღი	ექვემდებარება გადარგვას და გახარებას
1144	ჯაგრცხილა - Carpinus orientalis	3-8	ჯანსაღი	ექვემდებარება გადარგვას და გახარებას
1145	ჯაგრცხილა - Carpinus orientalis	4-6	ჯანსაღი	ექვემდებარება გადარგვას და გახარებას
1146	ჯაგრცხილა - Carpinus orientalis	5-7	ჯანსაღი	ექვემდებარება გადარგვას და გახარებას
1147	ჯაგრცხილა - Carpinus orientalis	13	ჯანსაღი	ექვემდებარება გადარგვას და გახარებას
1148	ჯაგრცხილა - Carpinus orientalis	3-8	ჯანსაღი	ექვემდებარება გადარგვას და გახარებას
1149	ჯაგრცხილა - Carpinus orientalis	4-10	ჯანსაღი	ექვემდებარება გადარგვას და გახარებას
1150	ჯაგრცხილა - Carpinus orientalis	12	ჯანსაღი	ექვემდებარება გადარგვას და გახარებას
1151	ჯაგრცხილა - Carpinus orientalis	10	ჯანსაღი	ექვემდებარება გადარგვას და გახარებას
1152	ჯაგრცხილა - Carpinus orientalis	7	ჯანსაღი	ექვემდებარება გადარგვას და გახარებას
1153	ჯაგრცხილა - Carpinus orientalis	4-10	ჯანსაღი	ექვემდებარება გადარგვას და გახარებას
1154	ჯაგრცხილა - Carpinus orientalis	6-13	ჯანსაღი	ექვემდებარება გადარგვას და გახარებას
1155	ჯაგრცხილა - Carpinus orientalis	7.5	ჯანსაღი	ექვემდებარება გადარგვას და გახარებას
1156	ჯაგრცხილა - Carpinus orientalis	9.6	ჯანსაღი	ექვემდებარება გადარგვას და გახარებას
1157	ჯაგრცხილა - Carpinus orientalis	3-9	ჯანსაღი	ექვემდებარება გადარგვას და გახარებას
1158	ჯაგრცხილა - Carpinus orientalis	5-10	ჯანსაღი	ექვემდებარება გადარგვას და გახარებას

1159	ჯაგრცხილა - Carpinus orientalis	5.5	ჯანსაღი	ექვემდებარება გადარგვას და გახარებას
1160	ჯაგრცხილა - Carpinus orientalis	6-7.5	ჯანსაღი	ექვემდებარება გადარგვას და გახარებას
1161	ჯაგრცხილა - Carpinus orientalis	13	ჯანსაღი	ექვემდებარება გადარგვას და გახარებას
1162	ჯაგრცხილა - Carpinus orientalis	6.5	ჯანსაღი	ექვემდებარება გადარგვას და გახარებას
1163	ჯაგრცხილა - Carpinus orientalis	4-6	ჯანსაღი	ექვემდებარება გადარგვას და გახარებას
1164	ჯაგრცხილა - Carpinus orientalis	8.3	ჯანსაღი	ექვემდებარება გადარგვას და გახარებას
1165	ჯაგრცხილა - Carpinus orientalis	7.2	ჯანსაღი	ექვემდებარება გადარგვას და გახარებას
1166	ჯაგრცხილა - Carpinus orientalis	5-9.3	ჯანსაღი	ექვემდებარება გადარგვას და გახარებას
1167	ჯაგრცხილა - Carpinus orientalis	7	ჯანსაღი	ექვემდებარება გადარგვას და გახარებას
1168	ჯაგრცხილა - Carpinus orientalis	5-8	ჯანსაღი	ექვემდებარება გადარგვას და გახარებას
1169	ჯაგრცხილა - Carpinus orientalis	2-10	ჯანსაღი	ექვემდებარება გადარგვას და გახარებას
1170	ჯაგრცხილა - Carpinus orientalis	5-6.5	ჯანსაღი	ექვემდებარება გადარგვას და გახარებას
1171	ჯაგრცხილა - Carpinus orientalis	10	ჯანსაღი	ექვემდებარება გადარგვას და გახარებას
1172	ჯაგრცხილა - Carpinus orientalis	4-8	ჯანსაღი	ექვემდებარება გადარგვას და გახარებას
1173	ჯაგრცხილა - Carpinus orientalis	11	ჯანსაღი	ექვემდებარება გადარგვას და გახარებას
1174	ჯაგრცხილა - Carpinus orientalis	7.5	ჯანსაღი	ექვემდებარება გადარგვას და გახარებას
1175	ჯაგრცხილა - Carpinus orientalis	7-12	ჯანსაღი	ექვემდებარება გადარგვას და გახარებას
1176	ჯაგრცხილა - Carpinus orientalis	4-8	ჯანსაღი	ექვემდებარება გადარგვას და გახარებას
1177	ჯაგრცხილა - Carpinus orientalis	4-9	ჯანსაღი	ექვემდებარება გადარგვას და გახარებას
1178	ჯაგრცხილა - Carpinus orientalis	12-15	ჯანსაღი	ექვემდებარება გადარგვას და გახარებას
1179	ჯაგრცხილა - Carpinus orientalis	7-13	ჯანსაღი	ექვემდებარება გადარგვას და გახარებას
1180	ჯაგრცხილა - Carpinus orientalis	13-15	ჯანსაღი	ექვემდებარება გადარგვას და გახარებას
1181	ჯაგრცხილა - Carpinus orientalis	6-15	ჯანსაღი	ექვემდებარება გადარგვას და გახარებას

1182	ჯაგრცხილა - Carpinus orientalis	7	ჯანსაღი	ექვემდებარება გადარგვას და გახარებას
1183	ჯაგრცხილა - Carpinus orientalis	6-8	ჯანსაღი	ექვემდებარება გადარგვას და გახარებას
1184	ჯაგრცხილა - Carpinus orientalis	6-9	ჯანსაღი	ექვემდებარება გადარგვას და გახარებას
1185	ჯაგრცხილა - Carpinus orientalis	4-9	ჯანსაღი	ექვემდებარება გადარგვას და გახარებას
1186	ჯაგრცხილა - Carpinus orientalis	8.8	ჯანსაღი	ექვემდებარება გადარგვას და გახარებას
1187	ჯაგრცხილა - Carpinus orientalis	4-8	ჯანსაღი	ექვემდებარება გადარგვას და გახარებას
1188	ჯაგრცხილა - Carpinus orientalis	5.4	ჯანსაღი	ექვემდებარება გადარგვას და გახარებას
1189	ჯაგრცხილა - Carpinus orientalis	33	ფაუტ ჯირკზი ამონაყრები	
1190	ჯაგრცხილა - Carpinus orientalis	4.5-7	ჯანსაღი	ექვემდებარება გადარგვას და გახარებას
1191	ჯაგრცხილა - Carpinus orientalis	6.6	ჯანსაღი	ექვემდებარება გადარგვას და გახარებას
1192	ჯაგრცხილა - Carpinus orientalis	5-12	ჯანსაღი	ექვემდებარება გადარგვას და გახარებას
1193	ჯაგრცხილა - Carpinus orientalis	6	ჯანსაღი	ექვემდებარება გადარგვას და გახარებას
1194	ჯაგრცხილა - Carpinus orientalis	7	ჯანსაღი	ექვემდებარება გადარგვას და გახარებას
1195	ჯაგრცხილა - Carpinus orientalis	14	ფაუტი	
1196	ჯაგრცხილა - Carpinus orientalis	8	ჯანსაღი	ექვემდებარება გადარგვას და გახარებას
1197	ჯაგრცხილა - Carpinus orientalis	4-12	ჯანსაღი	ექვემდებარება გადარგვას და გახარებას
1198	ჯაგრცხილა - Carpinus orientalis	5.5	ჯანსაღი	ექვემდებარება გადარგვას და გახარებას
1199	ჯაგრცხილა - Carpinus orientalis	3-8	ჯანსაღი	ექვემდებარება გადარგვას და გახარებას
1200	ჯაგრცხილა - Carpinus orientalis	5.8	ჯანსაღი	ექვემდებარება გადარგვას და გახარებას
1201	ჯაგრცხილა - Carpinus orientalis	9.2	ჯანსაღი	ექვემდებარება გადარგვას და გახარებას
1202	ჯაგრცხილა - Carpinus orientalis	20	ჯანსაღი	ექვემდებარება გადარგვას და გახარებას
1203	ჯაგრცხილა - Carpinus orientalis	6	ჯანსაღი	ექვემდებარება გადარგვას და გახარებას
1204	ჯაგრცხილა - Carpinus orientalis	2-8	ჯანსაღი	ექვემდებარება გადარგვას და გახარებას

1205	ჯაგრცხილა - Carpinus orientalis	22	ჯანსაღი	ჯირკზე ამონაყარი
1206	ჯაგრცხილა - Carpinus orientalis	6-12	ჯანსაღი	ექვემდებარება გადარგვას და გახარებას
1207	ჯაგრცხილა - Carpinus orientalis	8-10	ჯანსაღი	ექვემდებარება გადარგვას და გახარებას
1208	ჯაგრცხილა - Carpinus orientalis	4-9	ჯანსაღი	ექვემდებარება გადარგვას და გახარებას
1209	ჯაგრცხილა - Carpinus orientalis	10	ჯანსაღი	ექვემდებარება გადარგვას და გახარებას
1210	ჯაგრცხილა - Carpinus orientalis	8.5	ჯანსაღი	ექვემდებარება გადარგვას და გახარებას
1211	ჯაგრცხილა - Carpinus orientalis	4-10	ჯანსაღი	ექვემდებარება გადარგვას და გახარებას
1212	ჯაგრცხილა - Carpinus orientalis	7	ჯანსაღი	ექვემდებარება გადარგვას და გახარებას
1213	ჯაგრცხილა - Carpinus orientalis	3-7	ჯანსაღი	ექვემდებარება გადარგვას და გახარებას
1214	ჯაგრცხილა - Carpinus orientalis	8	ჯანსაღი	ექვემდებარება გადარგვას და გახარებას
1215	ჯაგრცხილა - Carpinus orientalis	6-9	ჯანსაღი	ექვემდებარება გადარგვას და გახარებას
1216	ჯაგრცხილა - Carpinus orientalis	6.3	ჯანსაღი	ექვემდებარება გადარგვას და გახარებას
1217	ჯაგრცხილა - Carpinus orientalis	5	ჯანსაღი	ექვემდებარება გადარგვას და გახარებას
1218	ჯაგრცხილა - Carpinus orientalis	6.4	ჯანსაღი	ექვემდებარება გადარგვას და გახარებას
1219	ჯაგრცხილა - Carpinus orientalis	5-8.8	ჯანსაღი	ექვემდებარება გადარგვას და გახარებას
1220	ჯაგრცხილა - Carpinus orientalis	5-7.5	ჯანსაღი	ექვემდებარება გადარგვას და გახარებას
1221	ჯაგრცხილა - Carpinus orientalis	10	ჯანსაღი	ექვემდებარება გადარგვას და გახარებას
1222	ჯაგრცხილა - Carpinus orientalis	8-14	ჯანსაღი	ექვემდებარება გადარგვას და გახარებას
1223	ჯაგრცხილა - Carpinus orientalis	4-15	ჯანსაღი	ექვემდებარება გადარგვას და გახარებას
1224	ჯაგრცხილა - Carpinus orientalis	3-14	ჯანსაღი	ექვემდებარება გადარგვას და გახარებას
1225	ჯაგრცხილა - Carpinus orientalis	3-15	ჯანსაღი	ექვემდებარება გადარგვას და გახარებას
1226	ჯაგრცხილა - Carpinus orientalis	15	ჯანსაღი	ექვემდებარება გადარგვას და გახარებას
1227	ჯაგრცხილა - Carpinus orientalis	4-7	ჯანსაღი	ექვემდებარება გადარგვას და გახარებას

1228	ჯაგრცხილა - Carpinus orientalis	15,2	ჯანსაღი	ექვემდებარება გადარგვას და გახარებას
1229	ჯაგრცხილა - Carpinus orientalis	3-10	ჯანსაღი	ექვემდებარება გადარგვას და გახარებას
1230	ჯაგრცხილა - Carpinus orientalis	2-13	ჯანსაღი	ექვემდებარება გადარგვას და გახარებას
1231	ჯაგრცხილა - Carpinus orientalis	4-15	ჯანსაღი	ექვემდებარება გადარგვას და გახარებას
1232	ჯაგრცხილა - Carpinus orientalis	6-10	ჯანსაღი	ექვემდებარება გადარგვას და გახარებას
1233	ჯაგრცხილა - Carpinus orientalis	4-7	ჯანსაღი	ექვემდებარება გადარგვას და გახარებას
1234	ჯაგრცხილა - Carpinus orientalis	10	ჯანსაღი	ექვემდებარება გადარგვას და გახარებას
1235	ჯაგრცხილა - Carpinus orientalis	2-6	ჯანსაღი	ექვემდებარება გადარგვას და გახარებას
1236	ჯაგრცხილა - Carpinus orientalis	6	ჯანსაღი	ექვემდებარება გადარგვას და გახარებას
1237	ჯაგრცხილა - Carpinus orientalis	10	ჯანსაღი	ექვემდებარება გადარგვას და გახარებას
1238	ჯაგრცხილა - Carpinus orientalis	5-9	ჯანსაღი	ექვემდებარება გადარგვას და გახარებას
1239	ჯაგრცხილა - Carpinus orientalis	7.5	ჯანსაღი	ექვემდებარება გადარგვას და გახარებას
1240	ჯაგრცხილა - Carpinus orientalis	7-13	ჯანსაღი	ექვემდებარება გადარგვას და გახარებას
1241	ჯაგრცხილა - Carpinus orientalis	8-13	ჯანსაღი	ექვემდებარება გადარგვას და გახარებას
1242	ჯაგრცხილა - Carpinus orientalis	9	ჯანსაღი	ექვემდებარება გადარგვას და გახარებას
1243	ჯაგრცხილა - Carpinus orientalis	4-8	ჯანსაღი	ექვემდებარება გადარგვას და გახარებას
1244	ჯაგრცხილა - Carpinus orientalis	8	ჯანსაღი	ექვემდებარება გადარგვას და გახარებას
1245	ჯაგრცხილა - Carpinus orientalis	5-7.5	ჯანსაღი	ექვემდებარება გადარგვას და გახარებას
1246	ჯაგრცხილა - Carpinus orientalis	10	ჯანსაღი	ექვემდებარება გადარგვას და გახარებას
1247	ჯაგრცხილა - Carpinus orientalis	14	ჯანსაღი	ექვემდებარება გადარგვას და გახარებას
1248	ჯაგრცხილა - Carpinus orientalis	4-13	ჯანსაღი	ექვემდებარება გადარგვას და გახარებას
1249	ჯაგრცხილა - Carpinus orientalis	3-12	ჯანსაღი	ექვემდებარება გადარგვას და გახარებას
1250	ჯაგრცხილა - Carpinus orientalis	2-14	ჯანსაღი	ექვემდებარება გადარგვას და გახარებას

1251	ჯაგრცხილა - Carpinus orientalis	6-12	ჯანსაღი	ექვემდებარება გადარგვას და გახარებას
1252	ჯაგრცხილა - Carpinus orientalis	3-15	ჯანსაღი	ექვემდებარება გადარგვას და გახარებას
1253	ჯაგრცხილა - Carpinus orientalis	3-8	ჯანსაღი	ექვემდებარება გადარგვას და გახარებას
1254	ჯაგრცხილა - Carpinus orientalis	7-11	ჯანსაღი	ექვემდებარება გადარგვას და გახარებას
1255	ჯაგრცხილა - Carpinus orientalis	40	ჯანსაღი	ექვემდებარება გადარგვას და გახარებას
1256	ჯაგრცხილა - Carpinus orientalis	3-7	ჯანსაღი	ექვემდებარება გადარგვას და გახარებას
1257	ჯაგრცხილა - Carpinus orientalis	8	ჯანსაღი	ექვემდებარება გადარგვას და გახარებას
1258	ჯაგრცხილა - Carpinus orientalis	6-9	ჯანსაღი	ექვემდებარება გადარგვას და გახარებას
1259	ჯაგრცხილა - Carpinus orientalis	3-14	ჯანსაღი	ექვემდებარება გადარგვას და გახარებას
1260	ჯაგრცხილა - Carpinus orientalis	2-7	ჯანსაღი	ექვემდებარება გადარგვას და გახარებას
1261	ჯაგრცხილა - Carpinus orientalis	4-9	ჯანსაღი	ექვემდებარება გადარგვას და გახარებას
1262	ჯაგრცხილა - Carpinus orientalis	3-8	ჯანსაღი	ექვემდებარება გადარგვას და გახარებას
1263	ჯაგრცხილა - Carpinus orientalis	4-12	ჯანსაღი	ექვემდებარება გადარგვას და გახარებას
1264	ჯაგრცხილა - Carpinus orientalis	3-14	ჯანსაღი	ექვემდებარება გადარგვას და გახარებას
1265	ჯაგრცხილა - Carpinus orientalis	4-15	ჯანსაღი	ექვემდებარება გადარგვას და გახარებას
1266	ჯაგრცხილა - Carpinus orientalis	8,8	ჯანსაღი	ექვემდებარება გადარგვას და გახარებას
1267	ჯაგრცხილა - Carpinus orientalis	4-12	ჯანსაღი	ექვემდებარება გადარგვას და გახარებას
1268	ჯაგრცხილა - Carpinus orientalis	10-20	ჯანსაღი	ექვემდებარება გადარგვას და გახარებას
1269	ჯაგრცხილა - Carpinus orientalis	2-10	ჯანსაღი	ექვემდებარება გადარგვას და გახარებას
1270	ჯაგრცხილა - Carpinus orientalis	10	ჯანსაღი	ექვემდებარება გადარგვას და გახარებას
1271	ჯაგრცხილა - Carpinus orientalis	5	ჯანსაღი	ექვემდებარება გადარგვას და გახარებას
1272	ჯაგრცხილა - Carpinus orientalis	7	ჯანსაღი	ექვემდებარება გადარგვას და გახარებას
1273	ჯაგრცხილა - Carpinus orientalis	4-12	ჯანსაღი	ექვემდებარება გადარგვას და გახარებას

1274	ჯაგრცხილა - Carpinus orientalis	6	ჯანსაღი	ექვემდებარება გადარგვას და გახარებას
1275	ღვია - Juniperus	6,5	ჯანსაღი	ექვემდებარება გადარგვას და გახარებას
1276	ჯაგრცხილა - Carpinus orientalis	8,5	ჯანსაღი	ექვემდებარება გადარგვას და გახარებას
1277	ჯაგრცხილა - Carpinus orientalis	4-17	ჯანსაღი	ექვემდებარება გადარგვას და გახარებას
1278	ჯაგრცხილა - Carpinus orientalis	15	ჯანსაღი	ექვემდებარება გადარგვას და გახარებას
1279	ჯაგრცხილა - Carpinus orientalis	8-20	ჯანსაღი	ექვემდებარება გადარგვას და გახარებას
1280	ჯაგრცხილა - Carpinus orientalis	3-6	ჯანსაღი	ექვემდებარება გადარგვას და გახარებას
1281	ღვია - Juniperus	8,0	ჯანსაღი	ექვემდებარება გადარგვას და გახარებას
1282	ჯაგრცხილა - Carpinus orientalis	5-8	ჯანსაღი	ექვემდებარება გადარგვას და გახარებას
1283	ჯაგრცხილა - Carpinus orientalis	4-14	ჯანსაღი	ექვემდებარება გადარგვას და გახარებას
1284	ჯაგრცხილა - Carpinus orientalis	6-15	ჯანსაღი	ექვემდებარება გადარგვას და გახარებას
1285	ჯაგრცხილა - Carpinus orientalis	8,0	ჯანსაღი	ექვემდებარება გადარგვას და გახარებას
1286	ჯაგრცხილა - Carpinus orientalis	2-7	ჯანსაღი	ექვემდებარება გადარგვას და გახარებას
1287	ჯაგრცხილა - Carpinus orientalis	4-13	ჯანსაღი	ექვემდებარება გადარგვას და გახარებას
1288	მუხა - Quercus ssp.	17	ჯანსაღი	ექვემდებარება გადარგვას და გახარებას
1289	ნუში ჩვეულებრივი - Amygdalus comunis	15,0	ჯანსაღი	ხილ-კენკროვანი, ექვემდებარება გადარგვას და გახარებას
1290	ნუში ჩვეულებრივი - Amygdalus comunis	14,3	ჯანსაღი	ხილ-კენკროვანი, ექვემდებარება გადარგვას და გახარებას
1291	მუხა - Quercus ssp.	25,5	ჯანსაღი	ექვემდებარება გადარგვას და გახარებას
1292	ჯაგრცხილა - Carpinus orientalis	8-10	ჯანსაღი	ექვემდებარება გადარგვას და გახარებას
1293	ჯაგრცხილა - Carpinus orientalis	4-10	ჯანსაღი	ექვემდებარება გადარგვას და გახარებას
1294	ჯაგრცხილა - Carpinus orientalis	7-16	ჯანსაღი	ექვემდებარება გადარგვას და გახარებას
1295	ჯაგრცხილა - Carpinus orientalis	12	ჯანსაღი	ექვემდებარება გადარგვას და გახარებას

1296	ჯაგრცხილა - Carpinus orientalis	3-8	ჯანსაღი	ექვემდებარება გადარგვას და გახარებას
1297	ჯაგრცხილა - Carpinus orientalis	8-22	ჯანსაღი	ექვემდებარება გადარგვას და გახარებას
1298	ჯაგრცხილა - Carpinus orientalis	4-13	ჯანსაღი	ექვემდებარება გადარგვას და გახარებას
1299	ჯაგრცხილა - Carpinus orientalis	16	ჯანსაღი	ექვემდებარება გადარგვას და გახარებას
1300	ჯაგრცხილა - Carpinus orientalis	6-20	ჯანსაღი	ექვემდებარება გადარგვას და გახარებას
1301	ჯაგრცხილა - Carpinus orientalis	8-17	ჯანსაღი	ექვემდებარება გადარგვას და გახარებას
1302	ჯაგრცხილა - Carpinus orientalis	5-10	ჯანსაღი	ექვემდებარება გადარგვას და გახარებას
1303	ჯაგრცხილა - Carpinus orientalis	3-14	ჯანსაღი	ექვემდებარება გადარგვას და გახარებას
1304	ჯაგრცხილა - Carpinus orientalis	6-17	ჯანსაღი	ექვემდებარება გადარგვას და გახარებას
1305	ჯაგრცხილა - Carpinus orientalis	6-14	ჯანსაღი	ექვემდებარება გადარგვას და გახარებას
1306	მუხა - Quercus ssp.	34,1	ჯანსაღი	ექვემდებარება გადარგვას და გახარებას
1307	ღვია - Juniperus	5,7	ჯანსაღი	ექვემდებარება გადარგვას და გახარებას
1308	ჯაგრცხილა - Carpinus orientalis	10-17	ჯანსაღი	ექვემდებარება გადარგვას და გახარებას
1309	ჯაგრცხილა - Carpinus orientalis	8-18	ჯანსაღი	ექვემდებარება გადარგვას და გახარებას
1310	ჯაგრცხილა - Carpinus orientalis	7-14	ჯანსაღი	ექვემდებარება გადარგვას და გახარებას
1311	ჯაგრცხილა - Carpinus orientalis	6-13	ჯანსაღი	ექვემდებარება გადარგვას და გახარებას
1312	ჯაგრცხილა - Carpinus orientalis	3-9	ჯანსაღი	ექვემდებარება გადარგვას და გახარებას
1313	ჯაგრცხილა - Carpinus orientalis	2-6	ჯანსაღი	ექვემდებარება გადარგვას და გახარებას
1314	ჯაგრცხილა - Carpinus orientalis	2-10	ჯანსაღი	ექვემდებარება გადარგვას და გახარებას
1315	ჯაგრცხილა - Carpinus orientalis	2-7	ჯანსაღი	ექვემდებარება გადარგვას და გახარებას
1316	ჯაგრცხილა - Carpinus orientalis	3-6	ჯანსაღი	ექვემდებარება გადარგვას და გახარებას
1317	ჯაგრცხილა - Carpinus orientalis	4-7	ჯანსაღი	ექვემდებარება გადარგვას და გახარებას
1318	ჯაგრცხილა - Carpinus orientalis	8	ჯანსაღი	ექვემდებარება გადარგვას და გახარებას

1319	ჯაგრცხილა - Carpinus orientalis	2-9	ჯანსაღი	ექვემდებარება გადარგვას და გახარებას
1320	ჯაგრცხილა - Carpinus orientalis	5-17	ჯანსაღი	ექვემდებარება გადარგვას და გახარებას
1321	ჯაგრცხილა - Carpinus orientalis	3-9	ჯანსაღი	ექვემდებარება გადარგვას და გახარებას
1322	ჯაგრცხილა - Carpinus orientalis	6-10	ჯანსაღი	ექვემდებარება გადარგვას და გახარებას
1323	ჯაგრცხილა - Carpinus orientalis	3-6	ჯანსაღი	ექვემდებარება გადარგვას და გახარებას
1324	ჯაგრცხილა - Carpinus orientalis	8	ჯანსაღი	ექვემდებარება გადარგვას და გახარებას
1325	ჯაგრცხილა - Carpinus orientalis	6-10	ჯანსაღი	ექვემდებარება გადარგვას და გახარებას
1326	ჯაგრცხილა - Carpinus orientalis	6-12	ჯანსაღი	ექვემდებარება გადარგვას და გახარებას
1327	ჯაგრცხილა - Carpinus orientalis	4-16	ჯანსაღი	ექვემდებარება გადარგვას და გახარებას
1328	ჯაგრცხილა - Carpinus orientalis	3-13	ჯანსაღი	ექვემდებარება გადარგვას და გახარებას
1329	ჯაგრცხილა - Carpinus orientalis	4-10	ჯანსაღი	ექვემდებარება გადარგვას და გახარებას
1330	ჯაგრცხილა - Carpinus orientalis	3-5	ჯანსაღი	ექვემდებარება გადარგვას და გახარებას
1331	ჯაგრცხილა - Carpinus orientalis	3-5	ჯანსაღი	ექვემდებარება გადარგვას და გახარებას
1332	ჯაგრცხილა - Carpinus orientalis	3-5	ჯანსაღი	ექვემდებარება გადარგვას და გახარებას
1333	ჯაგრცხილა - Carpinus orientalis	5-8	ჯანსაღი	ექვემდებარება გადარგვას და გახარებას
1334	ჯაგრცხილა - Carpinus orientalis	6-10	ჯანსაღი	ექვემდებარება გადარგვას და გახარებას
1335	ჯაგრცხილა - Carpinus orientalis	8-13	ჯანსაღი	ექვემდებარება გადარგვას და გახარებას
1336	ჯაგრცხილა - Carpinus orientalis	6-15	ჯანსაღი	ექვემდებარება გადარგვას და გახარებას
1337	ჯაგრცხილა - Carpinus orientalis	4-16	ჯანსაღი	ექვემდებარება გადარგვას და გახარებას
1338	ჯაგრცხილა - Carpinus orientalis	6-12	ჯანსაღი	ექვემდებარება გადარგვას და გახარებას
1339	ჯაგრცხილა - Carpinus orientalis	3-7.5	ჯანსაღი	ექვემდებარება გადარგვას და გახარებას
1340	ჯაგრცხილა - Carpinus orientalis	5-12	ჯანსაღი	ექვემდებარება გადარგვას და გახარებას
1341	ჯაგრცხილა - Carpinus orientalis	5	ჯანსაღი	ექვემდებარება გადარგვას და გახარებას

1342	ჯაგრცხილა - Carpinus orientalis	4-8	ჯანსაღი	ექვემდებარება გადარგვას და გახარებას
1343	ჯაგრცხილა - Carpinus orientalis	2-9	ჯანსაღი	ექვემდებარება გადარგვას და გახარებას
1344	ჯაგრცხილა - Carpinus orientalis	2-12	ჯანსაღი	ექვემდებარება გადარგვას და გახარებას
1345	მუხა - Quercus ssp.	27	ჯანსაღი	ექვემდებარება გადარგვას და გახარებას
1346	ჯაგრცხილა - Carpinus orientalis	2-6	ჯანსაღი	ექვემდებარება გადარგვას და გახარებას
1347	ჯაგრცხილა - Carpinus orientalis	4-15	ჯანსაღი	ექვემდებარება გადარგვას და გახარებას
1348	ჯაგრცხილა - Carpinus orientalis	4-8	ჯანსაღი	ექვემდებარება გადარგვას და გახარებას
1349	ჯაგრცხილა - Carpinus orientalis	4-23	ჯანსაღი	ექვემდებარება გადარგვას და გახარებას
1350	ჯაგრცხილა - Carpinus orientalis	2-6	ჯანსაღი	ექვემდებარება გადარგვას და გახარებას
1351	ჯაგრცხილა - Carpinus orientalis	2-5	ჯანსაღი	ექვემდებარება გადარგვას და გახარებას
1352	ჯაგრცხილა - Carpinus orientalis	6-10	ჯანსაღი	ექვემდებარება გადარგვას და გახარებას
1353	ჯაგრცხილა - Carpinus orientalis	8-12	ჯანსაღი	ექვემდებარება გადარგვას და გახარებას
1354	ჯაგრცხილა - Carpinus orientalis	32,0	ჯანსაღი	ექვემდებარება გადარგვას და გახარებას
1355	ჯაგრცხილა - Carpinus orientalis	24,0	ჯანსაღი	ექვემდებარება გადარგვას და გახარებას
1356	ჯაგრცხილა - Carpinus orientalis	3,5	ჯანსაღი	ექვემდებარება გადარგვას და გახარებას
1357	ჯაგრცხილა - Carpinus orientalis	3.5	ჯანსაღი	ექვემდებარება გადარგვას და გახარებას
1358	ჯაგრცხილა - Carpinus orientalis	3-8	ჯანსაღი	ექვემდებარება გადარგვას და გახარებას
1359	ჯაგრცხილა - Carpinus orientalis	2-6	ჯანსაღი	ექვემდებარება გადარგვას და გახარებას
1360	ჯაგრცხილა - Carpinus orientalis	3-10	ჯანსაღი	ექვემდებარება გადარგვას და გახარებას
1361	ჯაგრცხილა - Carpinus orientalis	4-12	ჯანსაღი	ექვემდებარება გადარგვას და გახარებას
1362	ნუში ჩვეულებრივი - Amygdalus comunis	26	ჯანსაღი	ხილ-კენკროვანი, ექვემდებარება გადარგვას და გახარებას
1363	ჭერამი - Prunus armeniaca	23	ჯანსაღი	ხილ-კენკროვანი, ექვემდებარება გადარგვას და გახარებას

1364	ნუში ჩვეულებრივი - Amygdalus comunis	14,0	ჯანსაღი	ხილ-კენკროვანი, ექვემდებარება გადარგვას და გახარებას
1365	ნუში ჩვეულებრივი - Amygdalus comunis	13,4	ჯანსაღი	ხილ-კენკროვანი, ექვემდებარება გადარგვას და გახარებას
1366	ნუში ჩვეულებრივი - Amygdalus comunis	8-12	ჯანსაღი	ხილ-კენკროვანი, ექვემდებარება გადარგვას და გახარებას
1367	ნუში ჩვეულებრივი - Amygdalus comunis	17	ჯანსაღი	ხილ-კენკროვანი, ექვემდებარება გადარგვას და გახარებას
1368	ნუში ჩვეულებრივი - Amygdalus comunis	12,1	ჯანსაღი	ხილ-კენკროვანი, ექვემდებარება გადარგვას და გახარებას
1369	ნუში ჩვეულებრივი - Amygdalus comunis	10,2	ჯანსაღი	ხილ-კენკროვანი, ექვემდებარება გადარგვას და გახარებას
1370	ნუში ჩვეულებრივი - Amygdalus comunis	8	ჯანსაღი	ხილ-კენკროვანი, ექვემდებარება გადარგვას და გახარებას
1371	ნუში ჩვეულებრივი - Amygdalus comunis	4-10	ჯანსაღი	ხილ-კენკროვანი, ექვემდებარება გადარგვას და გახარებას
1372	ნუში ჩვეულებრივი - Amygdalus comunis	21,7	ჯანსაღი	ხილ-კენკროვანი, ექვემდებარება გადარგვას და გახარებას
1373	ნუში ჩვეულებრივი - Amygdalus comunis	15,9	ჯანსაღი	ხილ-კენკროვანი, ექვემდებარება გადარგვას და გახარებას
1374	ნუში ჩვეულებრივი - Amygdalus comunis	7	ჯანსაღი	ხილ-კენკროვანი, ექვემდებარება გადარგვას და გახარებას
1375	ნუში ჩვეულებრივი - Amygdalus comunis	16,2	ჯანსაღი	ხილ-კენკროვანი, ექვემდებარება გადარგვას და გახარებას
1376	ნუში ჩვეულებრივი - Amygdalus comunis	2-6	ჯანსაღი	ხილ-კენკროვანი, ექვემდებარება გადარგვას და გახარებას
1377	ნუში ჩვეულებრივი - Amygdalus comunis	15,3	ჯანსაღი	ხილ-კენკროვანი, ექვემდებარება გადარგვას და გახარებას
1378	ნუში ჩვეულებრივი - Amygdalus comunis	15,6	ზეხმელი	ხილ-კენკროვანი
1379	ნუში ჩვეულებრივი - Amygdalus comunis	16,9	ჯანსაღი	ხილ-კენკროვანი, ექვემდებარება გადარგვას და გახარებას

1380	ნუში ჩვეულებრივი - Amygdalus comunis	17,5	ჯანსაღი	ხილ-კენკროვანი, ექვემდებარება გადარგვას და გახარებას
1381	ნუში ჩვეულებრივი - Amygdalus comunis	16,9	ხმობადი	ხილ-კენკროვანი
1382	ნუში ჩვეულებრივი - Amygdalus comunis	9,6-15,3	ზეხმელი	ხილ-კენკროვანი
1383	ნუში ჩვეულებრივი - Amygdalus comunis	12,7	ხმობადი	ხილ-კენკროვანი
1384	ნუში ჩვეულებრივი - Amygdalus comunis	14,6	ჯანსაღი	ხილ-კენკროვანი, ექვემდებარება გადარგვას და გახარებას
1385	შინდი - Cornus mas	2-9	ჯანსაღი	ხილ-კენკროვანი, ექვემდებარება გადარგვას და გახარებას
1386	ნუში ჩვეულებრივი - Amygdalus comunis	20	ჯანსაღი	ხილ-კენკროვანი, ექვემდებარება გადარგვას და გახარებას
1387	კერლეუტერია - Coerleuteria paniculata	3	ჯანსაღი	ექვემდებარება გადარგვას და გახარებას
1388	ნუში ჩვეულებრივი - Amygdalus comunis	12,1	ზეხმელი	ხილ-კენკროვანი
1389	ნუში ჩვეულებრივი - Amygdalus comunis	13,7	ხმობადი	ხილ-კენკროვანი
1390	ნუში ჩვეულებრივი - Amygdalus comunis	17,5	ხმობადი	ხილ-კენკროვანი
1391	ნუში ჩვეულებრივი - Amygdalus comunis	13,7	ზეხმელი	ხილ-კენკროვანი
1392	ნუში ჩვეულებრივი - Amygdalus comunis	13,1	ხმობადი	ხილ-კენკროვანი
1393	ნუში ჩვეულებრივი - Amygdalus comunis	14,0	ჯანსაღი	ხილ-კენკროვანი, ექვემდებარება გადარგვას და გახარებას
1394	ნუში ჩვეულებრივი - Amygdalus comunis	12,1	ხმობადი	ხილ-კენკროვანი
1395	ნუში ჩვეულებრივი - Amygdalus comunis	13,7	ზეხმელი	ხილ-კენკროვანი
1396	ღვია - Juniperus	5	ჯანსაღი	ექვემდებარება გადარგვას და გახარებას
1397	კუნელი - Crataegus	14,0	ჯანსაღი	ხილ-კენკროვანი, ექვემდებარება გადარგვას და გახარებას
1398	თელა მინდვრის - Ulmus minor	2-4	ჯანსაღი	ექვემდებარება გადარგვას და გახარებას
1399	თელა მინდვრის - Ulmus minor	15,9	ჯანსაღი	ექვემდებარება გადარგვას და გახარებას

1400	კერლეუტერია - Coerleuteria paniculata	1-3	ჯანსაღი	ექვემდებარება გადარგვას და გახარებას
1401	კერლეუტერია - Coerleuteria paniculata	1-3	ჯანსაღი	ექვემდებარება გადარგვას და გახარებას
1402	თელა მინდვრის - Ulmus minor	6	ჯანსაღი	ექვემდებარება გადარგვას და გახარებას
1403	თელა მინდვრის - Ulmus minor	5	ჯანსაღი	ექვემდებარება გადარგვას და გახარებას
1404	თელა მინდვრის - Ulmus minor	3	ჯანსაღი	ექვემდებარება გადარგვას და გახარებას
1405	თელა მინდვრის - Ulmus minor	3	ჯანსაღი	ექვემდებარება გადარგვას და გახარებას
1406	თელა მინდვრის - Ulmus minor	6,0	ჯანსაღი	ექვემდებარება გადარგვას და გახარებას
1407	თელა მინდვრის - Ulmus minor	6	ჯანსაღი	ექვემდებარება გადარგვას და გახარებას
1408	თელა მინდვრის - Ulmus minor	18	ჯანსაღი	ექვემდებარება გადარგვას და გახარებას
1409	თელა მინდვრის - Ulmus minor	20	ჯანსაღი	ექვემდებარება გადარგვას და გახარებას
1410	თელა მინდვრის - Ulmus minor	25.5	ჯანსაღი	ექვემდებარება გადარგვას და გახარებას
1411	ნუში ჩვეულებრივი - Amygdalus comunis	12,7	ჯანსაღი	ხილ-კენკროვანი, ექვემდებარება გადარგვას და გახარებას
1412	აკაკი კავკასიური - Celtis caucasica	5-8	ჯანსაღი	ექვემდებარება გადარგვას და გახარებას
1413	აკაკი კავკასიური - Celtis caucasica	6-9	ჯანსაღი	ექვემდებარება გადარგვას და გახარებას
1414	შინდი - Cornus mas	2-8	ჯანსაღი	ხილ-კენკროვანი, ექვემდებარება გადარგვას და გახარებას
1415	აკაკი კავკასიური - Celtis caucasica	2-7	ჯანსაღი	ექვემდებარება გადარგვას და გახარებას
1416	აკაკი კავკასიური - Celtis caucasica	2-8	ჯანსაღი	ექვემდებარება გადარგვას და გახარებას
1417	აკაკი კავკასიური - Celtis caucasica	2-8	ჯანსაღი	ექვემდებარება გადარგვას და გახარებას
1418	აკაკი კავკასიური - Celtis caucasica	2-8	ჯანსაღი	ექვემდებარება გადარგვას და გახარებას
1419	აკაკი კავკასიური - Celtis caucasica	2-8	ჯანსაღი	ექვემდებარება გადარგვას და გახარებას
1420	აკაკი კავკასიური - Celtis caucasica	2-8	ჯანსაღი	ექვემდებარება გადარგვას და გახარებას
1421	აკაკი კავკასიური - Celtis caucasica	2-8	ჯანსაღი	ექვემდებარება გადარგვას და გახარებას

1422	აკაკი კავკასიური - Celtis caucasica	2-8	ჯანსაღი	ექვემდებარება გადარგვას და გახარებას
1423	აკაკი კავკასიური - Celtis caucasica	2-8	ჯანსაღი	ექვემდებარება გადარგვას და გახარებას
1424	აკაკი კავკასიური - Celtis caucasica	2-8	ჯანსაღი	ექვემდებარება გადარგვას და გახარებას
1425	აკაკი კავკასიური - Celtis caucasica	2-8	ჯანსაღი	ექვემდებარება გადარგვას და გახარებას
1426	აკაკი კავკასიური - Celtis caucasica	2-8	ჯანსაღი	ექვემდებარება გადარგვას და გახარებას
1427	აკაკი კავკასიური - Celtis caucasica	2-8	ჯანსაღი	ექვემდებარება გადარგვას და გახარებას
1428	აკაკი კავკასიური - Celtis caucasica	2-8	ჯანსაღი	ექვემდებარება გადარგვას და გახარებას
1429	აკაკი კავკასიური - Celtis caucasica	2-8	ჯანსაღი	ექვემდებარება გადარგვას და გახარებას
1430	აკაკი კავკასიური - Celtis caucasica	2-8	ჯანსაღი	ექვემდებარება გადარგვას და გახარებას
1431	აკაკი კავკასიური - Celtis caucasica	2-8	ჯანსაღი	ექვემდებარება გადარგვას და გახარებას
1432	აკაკი კავკასიური - Celtis caucasica	2-8	ჯანსაღი	ექვემდებარება გადარგვას და გახარებას
1433	აკაკი კავკასიური - Celtis caucasica	2-8	ჯანსაღი	ექვემდებარება გადარგვას და გახარებას
1434	აკაკი კავკასიური - Celtis caucasica	2-8	ჯანსაღი	ექვემდებარება გადარგვას და გახარებას
1435	აკაკი კავკასიური - Celtis caucasica	2-8	ჯანსაღი	ექვემდებარება გადარგვას და გახარებას
1436	აკაკი კავკასიური - Celtis caucasica	2-8	ჯანსაღი	ექვემდებარება გადარგვას და გახარებას
1437	აკაკი კავკასიური - Celtis caucasica	2-8	ჯანსაღი	ექვემდებარება გადარგვას და გახარებას
1438	აკაკი კავკასიური - Celtis caucasica	2-8	ჯანსაღი	ექვემდებარება გადარგვას და გახარებას
1439	აკაკი კავკასიური - Celtis caucasica	2-8	ჯანსაღი	ექვემდებარება გადარგვას და გახარებას
1440	აკაკი კავკასიური - Celtis caucasica	2-8	ჯანსაღი	ექვემდებარება გადარგვას და გახარებას
1441	აკაკი კავკასიური - Celtis caucasica	2-8	ჯანსაღი	ექვემდებარება გადარგვას და გახარებას
1442	აკაკი კავკასიური - Celtis caucasica	2-8	ჯანსაღი	ექვემდებარება გადარგვას და გახარებას
1443	აკაკი კავკასიური - Celtis caucasica	2-8	ჯანსაღი	ექვემდებარება გადარგვას და გახარებას
1444	აკაკი კავკასიური - Celtis caucasica	2-8	ჯანსაღი	ექვემდებარება გადარგვას და გახარებას

1445	აკაკი კავკასიური - Celtis caucasica	2-8	ჯანსაღი	ექვემდებარება გადარგვას და გახარებას
1446	აკაკი კავკასიური - Celtis caucasica	8.5	ჯანსაღი	ექვემდებარება გადარგვას და გახარებას
1447	აკაკი კავკასიური - Celtis caucasica	10-15	ჯანსაღი	ექვემდებარება გადარგვას და გახარებას
1448	იფანი - Fraxinus excelsior	8	ჯანსაღი	ექვემდებარება გადარგვას და გახარებას
1449	ნუში ჩვეულებრივი - Amygdalus comunis	19,4	ჯანსაღი	ხილ-კენკროვანი, ექვემდებარება გადარგვას და გახარებას
1450	ნუში ჩვეულებრივი - Amygdalus comunis	3-4	ჯანსაღი	ხილ-კენკროვანი, ექვემდებარება გადარგვას და გახარებას
1451	კერლეუტერია - Coerleuteria paniculata	1-3	ჯანსაღი	ექვემდებარება გადარგვას და გახარებას
1452	ნუში ჩვეულებრივი - Amygdalus comunis	6	ჯანსაღი	ხილ-კენკროვანი, ექვემდებარება გადარგვას და გახარებას
1453	ნუში ჩვეულებრივი - Amygdalus comunis	3-8	ჯანსაღი	ხილ-კენკროვანი, ექვემდებარება გადარგვას და გახარებას
1454	ნუში ჩვეულებრივი - Amygdalus comunis	10	ზეხმელი	ხილ-კენკროვანი
1455	ნუში ჩვეულებრივი - Amygdalus comunis	7	ზეხმელი	ხილ-კენკროვანი
1456	ნუში ჩვეულებრივი - Amygdalus comunis	7	ჯანსაღი	ხილ-კენკროვანი, ექვემდებარება გადარგვას და გახარებას
1457	კერლეუტერია - Coerleuteria paniculata	2.8	ჯანსაღი	ექვემდებარება გადარგვას და გახარებას
1458	ნუში ჩვეულებრივი - Amygdalus comunis	13,7	ჯანსაღი	ხილ-კენკროვანი, ექვემდებარება გადარგვას და გახარებას
1459	ნუში ჩვეულებრივი - Amygdalus comunis	3.5	ჯანსაღი	ხილ-კენკროვანი, ექვემდებარება გადარგვას და გახარებას
1460	ნუში ჩვეულებრივი - Amygdalus comunis	5	ჯანსაღი	ხილ-კენკროვანი, ექვემდებარება გადარგვას და გახარებას
1461	ნუში ჩვეულებრივი - Amygdalus comunis	15,9	ჯანსაღი	ხილ-კენკროვანი, ექვემდებარება გადარგვას და გახარებას
1462	ნუში ჩვეულებრივი - Amygdalus comunis	15,3	ჯანსაღი	ხილ-კენკროვანი, ექვემდებარება გადარგვას და გახარებას

1463	კერლეუტერია - Coerleuteria paniculata	1-3	ჯანსაღი	ექვემდებარება გადარგვას და გახარებას
1464	კერლეუტერია - Coerleuteria paniculata	3	ჯანსაღი	ექვემდებარება გადარგვას და გახარებას
1465	ნუში ჩვეულებრივი - Amygdalus comunis	6-12	ზეხმელი	ხილ-კენკროვანი
1466	ნუში ჩვეულებრივი - Amygdalus comunis	14-16	ჯანსაღი	ხილ-კენკროვანი, ექვემდებარება გადარგვას და გახარებას
1467	ნუში ჩვეულებრივი - Amygdalus comunis	7	ჯანსაღი	ხილ-კენკროვანი, ექვემდებარება გადარგვას და გახარებას
1468	ნუში ჩვეულებრივი - Amygdalus comunis	13	ჯანსაღი	ხილ-კენკროვანი, ექვემდებარება გადარგვას და გახარებას
1469	ნუში ჩვეულებრივი - Amygdalus comunis	3	ჯანსაღი	ხილ-კენკროვანი, ექვემდებარება გადარგვას და გახარებას
1470	ნუში ჩვეულებრივი - Amygdalus comunis	18	ჯანსაღი	ხილ-კენკროვანი, ექვემდებარება გადარგვას და გახარებას
1471	კერლეუტერია - Coerleuteria paniculata	3	ჯანსაღი	ექვემდებარება გადარგვას და გახარებას
1472	კერლეუტერია - Coerleuteria paniculata	5	ჯანსაღი	ექვემდებარება გადარგვას და გახარებას
1473	კერლეუტერია - Coerleuteria paniculata	4	ჯანსაღი	ექვემდებარება გადარგვას და გახარებას
1474	კერლეუტერია - Coerleuteria paniculata	5.5	ჯანსაღი	ექვემდებარება გადარგვას და გახარებას
1475	კერლეუტერია - Coerleuteria paniculata	4	ჯანსაღი	ექვემდებარება გადარგვას და გახარებას
1476	კერლეუტერია - Coerleuteria paniculata	3	ჯანსაღი	ექვემდებარება გადარგვას და გახარებას
1477	ღვია - Juniperus	6	ჯანსაღი	ექვემდებარება გადარგვას და გახარებას
1478	შინდი - Cornus mas	8	ჯანსაღი	ხილ-კენკროვანი, ექვემდებარება გადარგვას და გახარებას
1479	ნუში ჩვეულებრივი - Amygdalus comunis	18,5	ჯანსაღი	ხილ-კენკროვანი, ექვემდებარება გადარგვას და გახარებას
1480	ნუში ჩვეულებრივი - Amygdalus comunis	17-23	ჯანსაღი	ხილ-კენკროვანი, ექვემდებარება გადარგვას და გახარებას
1481	ნუში ჩვეულებრივი - Amygdalus comunis	24	ჯანსაღი	ხილ-კენკროვანი, ექვემდებარება გადარგვას და გახარებას

1482	ნუში ჩვეულებრივი - Amygdalus comunis	16-22	ჯანსაღი	ხილ-კენკროვანი, ექვემდებარება გადარგვას და გახარებას
1483	ნუში ჩვეულებრივი - Amygdalus comunis	20-26	ჯანსაღი	ხილ-კენკროვანი, ექვემდებარება გადარგვას და გახარებას
1484	ნუში ჩვეულებრივი - Amygdalus comunis	20	ჯანსაღი	ხილ-კენკროვანი, ექვემდებარება გადარგვას და გახარებას
1485	ნუში ჩვეულებრივი - Amygdalus comunis	13,4	ხმობადი	ხილ-კენკროვანი
1486	ნუში ჩვეულებრივი - Amygdalus comunis	14,3	ხმობადი	ხილ-კენკროვანი
1487	ნუში ჩვეულებრივი - Amygdalus comunis	18,2	ჯანსაღი	ხილ-კენკროვანი, ექვემდებარება გადარგვას და გახარებას
1488	ნუში ჩვეულებრივი - Amygdalus comunis	22	ზეხმელი	ხილ-კენკროვანი
1489	ნუში ჩვეულებრივი - Amygdalus comunis	17	ხმობადი	ხილ-კენკროვანი
1490	ნუში ჩვეულებრივი - Amygdalus comunis	19	ხმობადი	ხილ-კენკროვანი
1491	ფიჭვი ელდარის - Pinus eldarica	33,4	ჯანსაღი	არ ექვემდებარება გადარგვას და გახარებას
1492	ნუში ჩვეულებრივი - Amygdalus comunis	22,6	ჯანსაღი	ხილ-კენკროვანი, ექვემდებარება გადარგვას და გახარებას
1493	ღვია - Juniperus	4,0	ჯანსაღი	ექვემდებარება გადარგვას და გახარებას
1494	ნუში ჩვეულებრივი - Amygdalus comunis	17,8	ჯანსაღი	ხილ-კენკროვანი, ექვემდებარება გადარგვას და გახარებას
1495	ნუში ჩვეულებრივი - Amygdalus comunis	15,9	ჯანსაღი	ხილ-კენკროვანი, ექვემდებარება გადარგვას და გახარებას
1496	ნუში ჩვეულებრივი - Amygdalus comunis	17-30	ჯანსაღი	ხილ-კენკროვანი, ექვემდებარება გადარგვას და გახარებას
1497	კუნელი - Crataegus	6	ჯანსაღი	ხილ-კენკროვანი, ექვემდებარება გადარგვას და გახარებას
1498	ნუში ჩვეულებრივი - Amygdalus comunis	15,3	ჯანსაღი	ხილ-კენკროვანი, ექვემდებარება გადარგვას და გახარებას
1499	ნუში ჩვეულებრივი - Amygdalus comunis	11	ზეხმელი	ხილ-კენკროვანი

1500	ნუში ჩვეულებრივი - Amygdalus comunis	22-40	ჯანსაღი	ხილ-კენკროვანი, ექვემდებარება გადარგვას და გახარებას
1501	ნუში ჩვეულებრივი - Amygdalus comunis	13,7	ხმობადი	ხილ-კენკროვანი
1502	ნუში ჩვეულებრივი - Amygdalus comunis	18,2	ხმობადი	ხილ-კენკროვანი
1503	ნუში ჩვეულებრივი - Amygdalus comunis	17,2	ჯანსაღი	ხილ-კენკროვანი, ექვემდებარება გადარგვას და გახარებას
1504	ნუში ჩვეულებრივი - Amygdalus comunis	13,7	ზეხმელი	ხილ-კენკროვანი
1505	ნუში ჩვეულებრივი - Amygdalus comunis	14,3	ხმობადი	ხილ-კენკროვანი
1506	ნუში ჩვეულებრივი - Amygdalus comunis	15,9-19,7	ხმობადი	ხილ-კენკროვანი
1507	ნუში ჩვეულებრივი - Amygdalus comunis	13,4	ხმობადი	ხილ-კენკროვანი
1508	ნუში ჩვეულებრივი - Amygdalus comunis	14,6-20	ჯანსაღი	ხილ-კენკროვანი, ექვემდებარება გადარგვას და გახარებას
1509	ნუში ჩვეულებრივი - Amygdalus comunis	16,2	ჯანსაღი	ხილ-კენკროვანი, ექვემდებარება გადარგვას და გახარებას
1510	ნუში ჩვეულებრივი - Amygdalus comunis	16,6	ჯანსაღი	ხილ-კენკროვანი, ექვემდებარება გადარგვას და გახარებას
1511	ნუში ჩვეულებრივი - Amygdalus comunis	13,1	ხმობადი	ხილ-კენკროვანი
1512	ნუში ჩვეულებრივი - Amygdalus comunis	11,8-13	ჯანსაღი	ხილ-კენკროვანი, ექვემდებარება გადარგვას და გახარებას
1513	ნუში ჩვეულებრივი - Amygdalus comunis	15,9	ჯანსაღი	ხილ-კენკროვანი, ექვემდებარება გადარგვას და გახარებას
1514	კერლეუტერია - Coerleuteria paniculata	4	ჯანსაღი	ექვემდებარება გადარგვას და გახარებას
1515	ნუში ჩვეულებრივი - Amygdalus comunis	15,6	ხმობადი	ხილ-კენკროვანი
1516	ნუში ჩვეულებრივი - Amygdalus comunis	11,5	ჯანსაღი	ხილ-კენკროვანი, ექვემდებარება გადარგვას და გახარებას
1517	ნუში ჩვეულებრივი - Amygdalus comunis	11,8	ზეხმელი	ხილ-კენკროვანი
1518	კერლეუტერია - Coerleuteria paniculata	3	ჯანსაღი	ექვემდებარება გადარგვას და გახარებას

1519	ნუში ჩვეულებრივი - Amygdalus comunis	15,0	ჯანსაღი	ხილ-კენკროვანი, ექვემდებარება გადარგვას და გახარებას
1520	კერლეუტერია - Coerleuteria paniculata	3.5	ჯანსაღი	ექვემდებარება გადარგვას და გახარებას
1521	კერლეუტერია - Coerleuteria paniculata	5	ზეხმელი	
1522	კერლეუტერია - Coerleuteria paniculata	3	ჯანსაღი	ექვემდებარება გადარგვას და გახარებას
1523	კერლეუტერია - Coerleuteria paniculata	3	ჯანსაღი	ექვემდებარება გადარგვას და გახარებას
1524	კერლეუტერია - Coerleuteria paniculata	5	ჯანსაღი	ექვემდებარება გადარგვას და გახარებას
1525	ნუში ჩვეულებრივი - Amygdalus comunis	20,1	ხმობადი	ხილ-კენკროვანი
1526	ნუში ჩვეულებრივი - Amygdalus comunis	10	ხმობადი	ხილ-კენკროვანი
1527	ნუში ჩვეულებრივი - Amygdalus comunis	6,4-16,9	ჯანსაღი	ხილ-კენკროვანი, ექვემდებარება გადარგვას და გახარებას
1528	ნუში ჩვეულებრივი - Amygdalus comunis	14,0	ჯანსაღი	ხილ-კენკროვანი, ექვემდებარება გადარგვას და გახარებას
1529	ნუში ჩვეულებრივი - Amygdalus comunis	7-9,6	ჯანსაღი	ხილ-კენკროვანი, ექვემდებარება გადარგვას და გახარებას
1530	ნუში ჩვეულებრივი - Amygdalus comunis	15,9	ჯანსაღი	ხილ-კენკროვანი, ექვემდებარება გადარგვას და გახარებას
1531	ნუში ჩვეულებრივი - Amygdalus comunis	12,7	ჯანსაღი	ხილ-კენკროვანი, ექვემდებარება გადარგვას და გახარებას
1532	ნუში ჩვეულებრივი - Amygdalus comunis	10,5	ჯანსაღი	ხილ-კენკროვანი, ექვემდებარება გადარგვას და გახარებას
1533	ნუში ჩვეულებრივი - Amygdalus comunis	11,8	ჯანსაღი	ხილ-კენკროვანი, ექვემდებარება გადარგვას და გახარებას
1534	ნუში ჩვეულებრივი - Amygdalus comunis	4	ჯანსაღი	ხილ-კენკროვანი, ექვემდებარება გადარგვას და გახარებას
1535	ნუში ჩვეულებრივი - Amygdalus comunis	12,7	ზეხმელი	ხილ-კენკროვანი
1536	ნუში ჩვეულებრივი - Amygdalus comunis	7-13,4	ზეხმელი	ხილ-კენკროვანი

1537	ნუში ჩვეულებრივი - Amygdalus comunis	12,7	ჯანსაღი	ხილ-კენკროვანი, ექვემდებარება გადარგვას და გახარებას
1538	ნუში ჩვეულებრივი - Amygdalus comunis	15,3-16,6	ჯანსაღი	ხილ-კენკროვანი, ექვემდებარება გადარგვას და გახარებას
1539	ნუში ჩვეულებრივი - Amygdalus comunis	16,6	ხმობადი	ხილ-კენკროვანი
1540	ნუში ჩვეულებრივი - Amygdalus comunis	15,9-22,9	ჯანსაღი	ხილ-კენკროვანი, ექვემდებარება გადარგვას და გახარებას
1541	ნუში ჩვეულებრივი - Amygdalus comunis	15,3	ჯანსაღი	ხილ-კენკროვანი, ექვემდებარება გადარგვას და გახარებას
1542	ნუში ჩვეულებრივი - Amygdalus comunis	12,7	ხმობადი	ხილ-კენკროვანი
1543	ნუში ჩვეულებრივი - Amygdalus comunis	14,6	ხმობადი	ხილ-კენკროვანი
1544	ნუში ჩვეულებრივი - Amygdalus comunis	15,0	ხმობადი	ხილ-კენკროვანი
1545	ნუში ჩვეულებრივი - Amygdalus comunis	13,7	ხმობადი	ხილ-კენკროვანი
1546	ნუში ჩვეულებრივი - Amygdalus comunis	16,6	ზეხმელი	ხილ-კენკროვანი
1547	ფიჭვი ელდარის - Pinus eldarica	36,0	ჯანსაღი	არ ექვემდებარება გადარგვას და გახარებას
1548	ფიჭვი ელდარის - Pinus eldarica	35,0	ჯანსაღი	არ ექვემდებარება გადარგვას და გახარებას
1549	ნუში ჩვეულებრივი - Amygdalus comunis	13,4	ხმობადი	ხილ-კენკროვანი
1550	ნუში ჩვეულებრივი - Amygdalus comunis	22,3	ჯანსაღი	ხილ-კენკროვანი, ექვემდებარება გადარგვას და გახარებას
1551	ნუში ჩვეულებრივი - Amygdalus comunis	3-5	ჯანსაღი	ხილ-კენკროვანი, ექვემდებარება გადარგვას და გახარებას
1552	აკაკი კავკასიური - Celtis caucasica	1-3	ჯანსაღი	ექვემდებარება გადარგვას და გახარებას
1553	ნუში ჩვეულებრივი - Amygdalus comunis	12,7-14,7	ხმობადი	ხილ-კენკროვანი
1554	ნუში ჩვეულებრივი - Amygdalus comunis	17,8	ჯანსაღი	ხილ-კენკროვანი, ექვემდებარება გადარგვას და გახარებას
1555	ნუში ჩვეულებრივი - Amygdalus comunis	8,9	ზეხმელი	ხილ-კენკროვანი
1556	ნუში ჩვეულებრივი - Amygdalus comunis	11,5	ხმობადი	ხილ-კენკროვანი

1557	აკაკი კავკასიური - Celtis caucasica	2-5	ჯანსაღი	ექვემდებარება გადარგვას და გახარებას
1558	ნუში ჩვეულებრივი - Amygdalus comunis	17,5	ზეხმელი	ხილ-კენკროვანი
1559	ნუში ჩვეულებრივი - Amygdalus comunis	13,4	ზეხმელი	ხილ-კენკროვანი
1560	ნუში ჩვეულებრივი - Amygdalus comunis	17,2	ჯანსაღი	ხილ-კენკროვანი, ექვემდებარება გადარგვას და გახარებას
1561	ნუში ჩვეულებრივი - Amygdalus comunis	18,5	ჯანსაღი	ხილ-კენკროვანი, ექვემდებარება გადარგვას და გახარებას
1562	ნუში ჩვეულებრივი - Amygdalus comunis	19,7	ზეხმელი	ხილ-კენკროვანი
1563	ნუში ჩვეულებრივი - Amygdalus comunis	22,3	ხმობადი	ხილ-კენკროვანი
1564	ნუში ჩვეულებრივი - Amygdalus comunis	14,3	ხმობადი	ხილ-კენკროვანი
1565	აკაკი კავკასიური - Celtis caucasica	1-4	ჯანსაღი	ექვემდებარება გადარგვას და გახარებას
1566	ფიჭვი ელდარის - Pinus eldarica	44	ზეხმელი	
1567	ღვია - Juniperus	8	ჯანსაღი	ექვემდებარება გადარგვას და გახარებას
1568	ფიჭვი ელდარის - Pinus eldarica	41,1	ჯანსაღი	არ ექვემდებარება გადარგვას და გახარებას
1569	ნუში ჩვეულებრივი - Amygdalus comunis	16,6	ჯანსაღი	ხილ-კენკროვანი, ექვემდებარება გადარგვას და გახარებას
1570	ნუში ჩვეულებრივი - Amygdalus comunis	13,4	ხმობადი,	ფაუტი, ხილ-კენკროვანი
1571	ნუში ჩვეულებრივი - Amygdalus comunis	10,8	ხმობადი	ხილ-კენკროვანი
1572	ნუში ჩვეულებრივი - Amygdalus comunis	3	ჯანსაღი	ხილ-კენკროვანი, ექვემდებარება გადარგვას და გახარებას
1573	ფიჭვი ელდარის - Pinus eldarica	41,4	ჯანსაღი	არ ექვემდებარება გადარგვას და გახარებას
1574	თელა მინდვრის - Ulmus minor	15,0	ჯანსაღი	ექვემდებარება გადარგვას და გახარებას
1575	ფიჭვი ელდარის - Pinus eldarica	30,9	ჯანსაღი	არ ექვემდებარება გადარგვას და გახარებას
1576	ფიჭვი ელდარის - Pinus eldarica	37,6	ჯანსაღი	არ ექვემდებარება გადარგვას და გახარებას
1577	ფიჭვი ელდარის - Pinus eldarica	31,8-35	ჯანსაღი	არ ექვემდებარება გადარგვას და გახარებას

1578	ფიჭვი ელდარის - Pinus eldarica	35,7	ჯანსაღი	არ ექვემდებარება გადარგვას და გახარებას
1579	ფიჭვი ელდარის - Pinus eldarica	35,4	ჯანსაღი	არ ექვემდებარება გადარგვას და გახარებას
1580	ფიჭვი ელდარის - Pinus eldarica	35,7	ჯანსაღი	არ ექვემდებარება გადარგვას და გახარებას
1581	ფიჭვი ელდარის - Pinus eldarica	40,4	ჯანსაღი	არ ექვემდებარება გადარგვას და გახარებას
1582	ფიჭვი ელდარის - Pinus eldarica	18,5	ხმობადი	
1583	ნუში ჩვეულებრივი - Amygdalus comunis	8,9-14,6	ხმობადი	ხილ-კენკროვანი
1584	ნუში ჩვეულებრივი - Amygdalus comunis	18,5	ზეხმელი	ხილ-კენკროვანი
1585	ნუში ჩვეულებრივი - Amygdalus comunis	16,2	ზეხმელი	ხილ-კენკროვანი
1586	ნუში ჩვეულებრივი - Amygdalus comunis	20,1	ზეხმელი	ხილ-კენკროვანი
1587	ნუში ჩვეულებრივი - Amygdalus comunis	15,3	ზეხმელი	ხილ-კენკროვანი
1588	ნუში ჩვეულებრივი - Amygdalus comunis	14,6	ჯანსაღი	ხილ-კენკროვანი, ექვემდებარება გადარგვას და გახარებას
1589	ნუში ჩვეულებრივი - Amygdalus comunis	12,7	ხმობადი	ხილ-კენკროვანი
1590	ნუში ჩვეულებრივი - Amygdalus comunis	12,1	ზეხმელი	ხილ-კენკროვანი
1591	ნუში ჩვეულებრივი - Amygdalus comunis	13,4	ჯანსაღი	ხილ-კენკროვანი, ექვემდებარება გადარგვას და გახარებას
1592	ნუში ჩვეულებრივი - Amygdalus comunis	12,7	ჯანსაღი	ხილ-კენკროვანი, ექვემდებარება გადარგვას და გახარებას
1593	ნუში ჩვეულებრივი - Amygdalus comunis	12,7-13,7	ჯანსაღი	ხილ-კენკროვანი, ექვემდებარება გადარგვას და გახარებას
1594	ნუში ჩვეულებრივი - Amygdalus comunis	11,8	ჯანსაღი	ხილ-კენკროვანი, ექვემდებარება გადარგვას და გახარებას
1595	ნუში ჩვეულებრივი - Amygdalus comunis	13,4	ხმობადი	ხილ-კენკროვანი
1596	ნუში ჩვეულებრივი - Amygdalus comunis	12,1	ჯანსაღი	ხილ-კენკროვანი, ექვემდებარება გადარგვას და გახარებას
1597	ნუში ჩვეულებრივი - Amygdalus comunis	21,0	ჯანსაღი	ხილ-კენკროვანი, ექვემდებარება გადარგვას და გახარებას

1598	ღვია - Juniperus	2-6	ჯანსაღი	ექვემდებარება გადარგვას და გახარებას
1599	აკაკი კავკასიური - Celtis caucasica	6-17	ჯანსაღი	ექვემდებარება გადარგვას და გახარებას
1600	ნუში ჩვეულებრივი - Amygdalus comunis	8,9-14	ხმობადი	ხილ-კენკროვანი
1601	ნუში ჩვეულებრივი - Amygdalus comunis	7	ჯანსაღი	ხილ-კენკროვანი, ექვემდებარება გადარგვას და გახარებას
1602	ნუში ჩვეულებრივი - Amygdalus comunis	5-6	ჯანსაღი	ხილ-კენკროვანი, ექვემდებარება გადარგვას და გახარებას
1603	ნუში ჩვეულებრივი - Amygdalus comunis	5	ჯანსაღი	ხილ-კენკროვანი, ექვემდებარება გადარგვას და გახარებას
1604	ნუში ჩვეულებრივი - Amygdalus comunis	3-5	ჯანსაღი	ხილ-კენკროვანი, ექვემდებარება გადარგვას და გახარებას
1605	ნუში ჩვეულებრივი - Amygdalus comunis	1-3	ფაუტი	ჯირკზე ამონაყარი, ხილ-კენკროვანი
1606	ნუში ჩვეულებრივი - Amygdalus comunis	1-4	ფაუტი	ჯირკზე ამონაყარი, ხილ-კენკროვანი
1607	ნუში ჩვეულებრივი - Amygdalus comunis	16,6	ხმობადი	ხილ-კენკროვანი
1608	ბერყენა - Pyrus salicifolia	2-4	ჯანსაღი	ექვემდებარება გადარგვას და გახარებას
1609	ნუში ჩვეულებრივი - Amygdalus comunis	19,1	ჯანსაღი	ხილ-კენკროვანი, ექვემდებარება გადარგვას და გახარებას
1610	ნუში ჩვეულებრივი - Amygdalus comunis	9,6	ჯანსაღი	ხილ-კენკროვანი, ექვემდებარება გადარგვას და გახარებას
1611	ნუში ჩვეულებრივი - Amygdalus comunis	15,0	ჯანსაღი	ხილ-კენკროვანი, ექვემდებარება გადარგვას და გახარებას
1612	აკაკი კავკასიური - Celtis caucasica	3-4	ჯანსაღი	ექვემდებარება გადარგვას და გახარებას
1613	ნუში ჩვეულებრივი - Amygdalus comunis	1-3	ხმობადი	ხილ-კენკროვანი
1614	ნუში ჩვეულებრივი - Amygdalus comunis	14	ხმობადი	ხილ-კენკროვანი
1615	ნუში ჩვეულებრივი - Amygdalus comunis	16,6	ჯანსაღი	ხილ-კენკროვანი, ექვემდებარება გადარგვას და გახარებას
1616	ნუში ჩვეულებრივი - Amygdalus comunis	15,9	ხმობადი	ხილ-კენკროვანი

1617	ნუში ჩვეულებრივი - Amygdalus comunis	12,4	ხმობადი	ხილ-კენკროვანი
1618	ნუში ჩვეულებრივი - Amygdalus comunis	10,8	ხმობადი	ხილ-კენკროვანი
1619	ნუში ჩვეულებრივი - Amygdalus comunis	19,1	ჯანსაღი	ხილ-კენკროვანი, ექვემდებარება გადარგვას და გახარებას
1620	ნუში ჩვეულებრივი - Amygdalus comunis	12,7	ჯანსაღი	ხილ-კენკროვანი, ექვემდებარება გადარგვას და გახარებას
1621	ნუში ჩვეულებრივი - Amygdalus comunis	19,1	ჯანსაღი	ხილ-კენკროვანი, ექვემდებარება გადარგვას და გახარებას
1622	ნუში ჩვეულებრივი - Amygdalus comunis	15,6	ჯანსაღი	ხილ-კენკროვანი, ექვემდებარება გადარგვას და გახარებას
1623	ნუში ჩვეულებრივი - Amygdalus comunis	9,6	ხმობადი	ხილ-კენკროვანი
1624	ნუში ჩვეულებრივი - Amygdalus comunis	12,7	ზეხმელი	ხილ-კენკროვანი
1625	ნუში ჩვეულებრივი - Amygdalus comunis	12,1	ჯანსაღი	ხილ-კენკროვანი, ექვემდებარება გადარგვას და გახარებას
1626	ნუში ჩვეულებრივი - Amygdalus comunis	12,7	ჯანსაღი	ხილ-კენკროვანი, ექვემდებარება გადარგვას და გახარებას
1627	კერლეუტერია - Coerleuteria paniculata	1-3	ჯანსაღი	ექვემდებარება გადარგვას და გახარებას
1628	ნუში ჩვეულებრივი - Amygdalus comunis	18,5	ხმობადი	ხილ-კენკროვანი
1629	ნუში ჩვეულებრივი - Amygdalus comunis	15,9	ჯანსაღი	ხილ-კენკროვანი, ექვემდებარება გადარგვას და გახარებას
1630	ნუში ჩვეულებრივი - Amygdalus comunis	20,4	ჯანსაღი	ხილ-კენკროვანი, ექვემდებარება გადარგვას და გახარებას
1631	ნუში ჩვეულებრივი - Amygdalus comunis	12,1	ჯანსაღი	ხილ-კენკროვანი, ექვემდებარება გადარგვას და გახარებას
1632	ნუში ჩვეულებრივი - Amygdalus comunis	13,4	ჯანსაღი	ხილ-კენკროვანი, ექვემდებარება გადარგვას და გახარებას
1633	ნუში ჩვეულებრივი - Amygdalus comunis	10,8	ხმობადი	ხილ-კენკროვანი
1634	ნუში ჩვეულებრივი - Amygdalus comunis	13,4	ხმობადი	ხილ-კენკროვანი

1635	ნუში ჩვეულებრივი - Amygdalus comunis	12,7	ხმობადი	ხილ-კენკროვანი
1636	ნუში ჩვეულებრივი - Amygdalus comunis	20,1	ჯანსაღი	ხილ-კენკროვანი, ექვემდებარება გადარგვას და გახარებას
1637	ნუში ჩვეულებრივი - Amygdalus comunis	12,7	ზეხმელი	ხილ-კენკროვანი
1638	ნუში ჩვეულებრივი - Amygdalus comunis	22,3	ჯანსაღი	ხილ-კენკროვანი, ექვემდებარება გადარგვას და გახარებას
1639	ნუში ჩვეულებრივი - Amygdalus comunis	12,7-15,9	ხმობადი	ხილ-კენკროვანი
1640	ნუში ჩვეულებრივი - Amygdalus comunis	15,3	ჯანსაღი	ხილ-კენკროვანი, ექვემდებარება გადარგვას და გახარებას
1641	ნუში ჩვეულებრივი - Amygdalus comunis	9,6	ზეხმელი	ხილ-კენკროვანი
1642	ნუში ჩვეულებრივი - Amygdalus comunis	10,8-12,7	ზეხმელი	ხილ-კენკროვანი
1643	ნუში ჩვეულებრივი - Amygdalus comunis	15,9	ხმობადი	ხილ-კენკროვანი
1644	ნუში ჩვეულებრივი - Amygdalus comunis	18,5	ხმობადი	ხილ-კენკროვანი
1645	ნუში ჩვეულებრივი - Amygdalus comunis	14,3	ზეხმელი	ხილ-კენკროვანი
1646	ნუში ჩვეულებრივი - Amygdalus comunis	10,5	ხმობადი	ხილ-კენკროვანი
1647	ნუში ჩვეულებრივი - Amygdalus comunis	18,2	ხმობადი	ხილ-კენკროვანი
1648	ნუში ჩვეულებრივი - Amygdalus comunis	12,7	ხმობადი	ხილ-კენკროვანი
1649	ნუში ჩვეულებრივი - Amygdalus comunis	11,1-14,3	ზეხმელი	ხილ-კენკროვანი
1650	ნუში ჩვეულებრივი - Amygdalus comunis	22,3	ხმობადი	ხილ-კენკროვანი
1651	ნუში ჩვეულებრივი - Amygdalus comunis	8,9	ზეხმელი	ხილ-კენკროვანი
1652	ნუში ჩვეულებრივი - Amygdalus comunis	18,2	ხმობადი	ხილ-კენკროვანი
1653	ნუში ჩვეულებრივი - Amygdalus comunis	22,3	ჯანსაღი	ხილ-კენკროვანი, ექვემდებარება გადარგვას და გახარებას
1654	ნუში ჩვეულებრივი - Amygdalus comunis	19,1	ხმობადი	ხილ-კენკროვანი
1655	ნუში ჩვეულებრივი - Amygdalus comunis	27,7	ხმობადი	ხილ-კენკროვანი

1656	ნუში ჩვეულებრივი - Amygdalus comunis	15,0	ხმობადი	ხილ-კენკროვანი
1657	ნუში ჩვეულებრივი - Amygdalus comunis	21,3-22,9	ჯანსაღი	ხილ-კენკროვანი, ექვემდებარება გადარგვას და გახარებას
1658	ნუში ჩვეულებრივი - Amygdalus comunis	11,5	ზეხმელი	ხილ-კენკროვანი
1659	ნუში ჩვეულებრივი - Amygdalus comunis	15,3	ჯანსაღი	ხილ-კენკროვანი, ექვემდებარება გადარგვას და გახარებას
1660	ნუში ჩვეულებრივი - Amygdalus comunis	19,1	ჯანსაღი	ხილ-კენკროვანი, ექვემდებარება გადარგვას და გახარებას
1661	ნუში ჩვეულებრივი - Amygdalus comunis	18,2	ჯანსაღი	ხილ-კენკროვანი, ექვემდებარება გადარგვას და გახარებას
1662	ნუში ჩვეულებრივი - Amygdalus comunis	22,3	ჯანსაღი	ხილ-კენკროვანი, ექვემდებარება გადარგვას და გახარებას
1663	ნუში ჩვეულებრივი - Amygdalus comunis	29,0	ჯანსაღი	ხილ-კენკროვანი, ექვემდებარება გადარგვას და გახარებას
1664	ფიჭვი ელდარის - Pinus eldarica	45,9	ჯანსაღი	არ ექვემდებარება გადარგვას და გახარებას
1665	ნუში ჩვეულებრივი - Amygdalus comunis	21,3	ჯანსაღი	ხილ-კენკროვანი, ექვემდებარება გადარგვას და გახარებას
1666	ნუში ჩვეულებრივი - Amygdalus comunis	20,4	ჯანსაღი	ხილ-კენკროვანი, ექვემდებარება გადარგვას და გახარებას
1667	ნუში ჩვეულებრივი - Amygdalus comunis	22,0	ზეხმელი	ხილ-კენკროვანი
1668	ნუში ჩვეულებრივი - Amygdalus comunis	18,2	ხმობადი	ხილ-კენკროვანი
1669	ნუში ჩვეულებრივი - Amygdalus comunis	12,7	ხმობადი	ხილ-კენკროვანი
1670	ფიჭვი ელდარის - Pinus eldarica	25,5	ხმობადი	
1671	ფიჭვი ელდარის - Pinus eldarica	32,2	ზეხმელი	
1672	ნუში ჩვეულებრივი - Amygdalus comunis	7,0	ჯანსაღი	ხილ-კენკროვანი, ექვემდებარება გადარგვას და გახარებას
1673	ფიჭვი ელდარის - Pinus eldarica	38,5	ზეხმელი	
1674	ფიჭვი ელდარის - Pinus eldarica	21,7-25,5	ზეხმელი	

1675	ფიჭვი ელდარის - Pinus eldarica	34,4	ჯანსაღი	არ ექვემდებარება გადარგვას და გახარებას
1676	ნუში ჩვეულებრივი - Amygdalus comunis	25,5	ჯანსაღი	ხილ-კენკროვანი, ექვემდებარება გადარგვას და გახარებას
1677	ფიჭვი ელდარის - Pinus eldarica	31,8	ჯანსაღი	არ ექვემდებარება გადარგვას და გახარებას
1678	ფიჭვი ელდარის - Pinus eldarica	36,3	ჯანსაღი	არ ექვემდებარება გადარგვას და გახარებას
1679	ფიჭვი ელდარის - Pinus eldarica	41,4	ჯანსაღი	არ ექვემდებარება გადარგვას და გახარებას
1680	ფიჭვი ელდარის - Pinus eldarica	25,5	ჯანსაღი	არ ექვემდებარება გადარგვას და გახარებას
1681	ფიჭვი ელდარის - Pinus eldarica	38,2	ჯანსაღი	არ ექვემდებარება გადარგვას და გახარებას
1682	ფიჭვი ელდარის - Pinus eldarica	30,9	ჯანსაღი	არ ექვემდებარება გადარგვას და გახარებას
1683	ფიჭვი ელდარის - Pinus eldarica	68	ჯანსაღი	არ ექვემდებარება გადარგვას და გახარებას
1684	ფიჭვი ელდარის - Pinus eldarica	37,6	ჯანსაღი	არ ექვემდებარება გადარგვას და გახარებას
1685	ფიჭვი ელდარის - Pinus eldarica	40	ჯანსაღი	არ ექვემდებარება გადარგვას და გახარებას
1686	ფიჭვი ელდარის - Pinus eldarica	35,0	ჯანსაღი	არ ექვემდებარება გადარგვას და გახარებას
1687	ფიჭვი ელდარის - Pinus eldarica	26,8	ჯანსაღი	არ ექვემდებარება გადარგვას და გახარებას
1688	ფიჭვი ელდარის - Pinus eldarica	36,0	ჯანსაღი	არ ექვემდებარება გადარგვას და გახარებას
1689	ფიჭვი ელდარის - Pinus eldarica	40,4	ჯანსაღი	არ ექვემდებარება გადარგვას და გახარებას
1690	ფიჭვი ელდარის - Pinus eldarica	33,4	ჯანსაღი	არ ექვემდებარება გადარგვას და გახარებას
1691	ფიჭვი ელდარის - Pinus eldarica	37,6	ხმობადი	
1692	ფიჭვი ელდარის - Pinus eldarica	32,2	ხმობადი	
1693	ფიჭვი ელდარის - Pinus eldarica	33,1	ხმობადი	
1694	ფიჭვი ელდარის - Pinus eldarica	34,7	ჯანსაღი	არ ექვემდებარება გადარგვას და გახარებას
1695	ფიჭვი ელდარის - Pinus eldarica	43,6	ჯანსაღი	არ ექვემდებარება გადარგვას და გახარებას
1696	ფიჭვი ელდარის - Pinus eldarica	42,7	ჯანსაღი	არ ექვემდებარება გადარგვას და გახარებას
1697	ფიჭვი ელდარის - Pinus eldarica	36,9	ჯანსაღი	არ ექვემდებარება გადარგვას და გახარებას

1698	ფიჭვი ელდარის - Pinus eldarica	36,0	ჯანსაღი	არ ექვემდებარება გადარგვას და გახარებას
1699	ფიჭვი ელდარის - Pinus eldarica	32,2	ჯანსაღი	არ ექვემდებარება გადარგვას და გახარებას
1700	ფიჭვი ელდარის - Pinus eldarica	26,8	ზეხმელი	
1701	ფიჭვი ელდარის - Pinus eldarica	32,8	ჯანსაღი	არ ექვემდებარება გადარგვას და გახარებას
1702	ფიჭვი ელდარის - Pinus eldarica	38,2	ჯანსაღი	არ ექვემდებარება გადარგვას და გახარებას
1703	ფიჭვი ელდარის - Pinus eldarica	24,5	ზეხმელი	
1704	ფიჭვი ელდარის - Pinus eldarica	50	ზეხმელი	
1705	ფიჭვი ელდარის - Pinus eldarica	22,3	ზეხმელი	
1706	ფიჭვი ელდარის - Pinus eldarica	42	ზეხმელი	
1707	ფიჭვი ელდარის - Pinus eldarica	40,1	ზეხმელი	
1708	ფიჭვი ელდარის - Pinus eldarica	31,2	ჯანსაღი	არ ექვემდებარება გადარგვას და გახარებას
1709	ფიჭვი ელდარის - Pinus eldarica	42,4	ჯანსაღი	არ ექვემდებარება გადარგვას და გახარებას
1710	ფიჭვი ელდარის - Pinus eldarica	37,6	ჯანსაღი	არ ექვემდებარება გადარგვას და გახარებას
1711	ფიჭვი ელდარის - Pinus eldarica	35,4	ჯანსაღი	არ ექვემდებარება გადარგვას და გახარებას
1712	ფიჭვი ელდარის - Pinus eldarica	31,2	ჯანსაღი	არ ექვემდებარება გადარგვას და გახარებას
1713	ფიჭვი ელდარის - Pinus eldarica	37,6	ჯანსაღი	არ ექვემდებარება გადარგვას და გახარებას
1714	ფიჭვი ელდარის - Pinus eldarica	63	ჯანსაღი	არ ექვემდებარება გადარგვას და გახარებას
1715	ფიჭვი ელდარის - Pinus eldarica	39,5	ზეხმელი	
1716	ფიჭვი ელდარის - Pinus eldarica	39,2	ხმობადი	
1717	ფიჭვი ელდარის - Pinus eldarica	42,4	ზეხმელი	
1718	ფიჭვი ელდარის - Pinus eldarica	24,2-35,4	ზეხმელი	
1719	ფიჭვი ელდარის - Pinus eldarica	37.5	ზეხმელი	
1720	ფიჭვი ელდარის - Pinus eldarica	34,7	ზეხმელი	

1721	ფიჭვი ელდარის - Pinus eldarica	24,8	ზეხმელი	
1722	ფიჭვი ელდარის - Pinus eldarica	29,3	ზეხმელი	
1723	ფიჭვი ელდარის - Pinus eldarica	29,3	ზეხმელი	
1724	ფიჭვი ელდარის - Pinus eldarica	31,2	ზეხმელი	
1725	ფიჭვი ელდარის - Pinus eldarica	24,2-26,4	ზეხმელი	
1726	ფიჭვი ელდარის - Pinus eldarica	36,0	ზეხმელი	
1727	ფიჭვი ელდარის - Pinus eldarica	34,1	ზეხმელი	
1728	ფიჭვი ელდარის - Pinus eldarica	25,5	ზეხმელი	
1729	ფიჭვი ელდარის - Pinus eldarica	31,2	ხმობადი	
1730	ფიჭვი ელდარის - Pinus eldarica	25,5	ზეხმელი	
1731	ფიჭვი ელდარის - Pinus eldarica	24,8	ზეხმელი	
1732	ფიჭვი ელდარის - Pinus eldarica	32,8	ჯანსაღი	არ ექვემდებარება გადარგვას და გახარებას
1733	ფიჭვი ელდარის - Pinus eldarica	32,5	ჯანსაღი	არ ექვემდებარება გადარგვას და გახარებას
1734	ფიჭვი ელდარის - Pinus eldarica	32	ჯანსაღი	არ ექვემდებარება გადარგვას და გახარებას
1735	აკაკი კავკასიური - Celtis caucasica	3	ჯანსაღი	
1736	აკაკი კავკასიური - Celtis caucasica	3,8	ჯანსაღი	
1737	ფიჭვი ელდარის - Pinus eldarica	25,8	ზეხმელი	
1738	ფიჭვი ელდარის - Pinus eldarica	35,0	ხმობადი	
1739	ფიჭვი ელდარის - Pinus eldarica	29,6	ჯანსაღი	არ ექვემდებარება გადარგვას და გახარებას
1740	ფიჭვი ელდარის - Pinus eldarica	38,5	ჯანსაღი	არ ექვემდებარება გადარგვას და გახარებას
1741	ფიჭვი ელდარის - Pinus eldarica	35,7	ჯანსაღი	არ ექვემდებარება გადარგვას და გახარებას
1742	ფიჭვი ელდარის - Pinus eldarica	32,2	ზეხმელი	
1743	ფიჭვი ელდარის - Pinus eldarica	37,3	ჯანსაღი	არ ექვემდებარება გადარგვას და გახარებას

1744	ფიჭვი ელდარის - Pinus eldarica	29,3	ხმობადი	
1745	ფიჭვი ელდარის - Pinus eldarica	28,0	ზეხმელი	
1746	ფიჭვი ელდარის - Pinus eldarica	36,6	ჯანსაღი	არ ექვემდებარება გადარგვას და გახარებას
1747	ფიჭვი ელდარის - Pinus eldarica	26,1	ზეხმელი	
1748	ფიჭვი ელდარის - Pinus eldarica	24-32	ზეხმელი	
1749	ფიჭვი ელდარის - Pinus eldarica	31,2	ჯანსაღი	არ ექვემდებარება გადარგვას და გახარებას
1750	ფიჭვი ელდარის - Pinus eldarica	35,0	ჯანსაღი	არ ექვემდებარება გადარგვას და გახარებას
1751	ფიჭვი ელდარის - Pinus eldarica	25,5	ჯანსაღი	არ ექვემდებარება გადარგვას და გახარებას
1752	ფიჭვი ელდარის - Pinus eldarica	37,6	ჯანსაღი	არ ექვემდებარება გადარგვას და გახარებას
1753	ფიჭვი ელდარის - Pinus eldarica	29,0	ჯანსაღი	არ ექვემდებარება გადარგვას და გახარებას
1754	ფიჭვი ელდარის - Pinus eldarica	35,0	ჯანსაღი	არ ექვემდებარება გადარგვას და გახარებას
1755	ფიჭვი ელდარის - Pinus eldarica	40,1	ჯანსაღი	არ ექვემდებარება გადარგვას და გახარებას
1756	აკაკი კავკასიური - Celtis caucasica	2-3	ჯანსაღი	ექვემდებარება გადარგვას და გახარებას
1757	ფიჭვი ელდარის - Pinus eldarica	32,5	ჯანსაღი	არ ექვემდებარება გადარგვას და გახარებას
1758	ფიჭვი ელდარის - Pinus eldarica	30,6	ჯანსაღი	არ ექვემდებარება გადარგვას და გახარებას
1759	აკაკი კავკასიური - Celtis caucasica	2-5	ჯანსაღი	ექვემდებარება გადარგვას და გახარებას
1760	აკაკი კავკასიური - Celtis caucasica	2-5	ჯანსაღი	ექვემდებარება გადარგვას და გახარებას
1761	აკაკი კავკასიური - Celtis caucasica	2-3	ჯანსაღი	ექვემდებარება გადარგვას და გახარებას
1762	ფიჭვი ელდარის - Pinus eldarica	24,8	ზეხმელი	
1763	ფიჭვი ელდარის - Pinus eldarica	21,7	ხმობადი	
1764	ფიჭვი ელდარის - Pinus eldarica	26,4	ჯანსაღი	არ ექვემდებარება გადარგვას და გახარებას
1765	ფიჭვი ელდარის - Pinus eldarica	34,7	ჯანსაღი	არ ექვემდებარება გადარგვას და გახარებას
1766	ფიჭვი ელდარის - Pinus eldarica	28,7	ჯანსაღი	არ ექვემდებარება გადარგვას და გახარებას

1767	ფიჭვი ელდარის - Pinus eldarica	31,5	ხმობადი	
1768	ფიჭვი ელდარის - Pinus eldarica	36,0	ჯანსაღი	არ ექვემდებარება გადარგვას და გახარებას
1769	აკაკი კავკასიური - Celtis caucasica	1-4	ჯანსაღი	ექვემდებარება გადარგვას და გახარებას
1770	ფიჭვი ელდარის - Pinus eldarica	24,5	ხმობადი	
1771	ფიჭვი ელდარის - Pinus eldarica	28,7	ხმობადი	
1772	ფიჭვი ელდარის - Pinus eldarica	30,6	ზეხმელი	
1773	ფიჭვი ელდარის - Pinus eldarica	44,6	ხმობადი	
1774	ფიჭვი ელდარის - Pinus eldarica	31,8	ჯანსაღი	არ ექვემდებარება გადარგვას და გახარებას
1775	კუნელი - Crataegus	4,0	ჯანსაღი	ხილ-კენკროვანი, ექვემდებარება გადარგვას და გახარებას
1776	აკაკი კავკასიური - Celtis caucasica	3,5	ჯანსაღი	ექვემდებარება გადარგვას და გახარებას
1777	ფიჭვი ელდარის - Pinus eldarica	31,5	ჯანსაღი	არ ექვემდებარება გადარგვას და გახარებას
1778	ფიჭვი ელდარის - Pinus eldarica	31,5	ჯანსაღი	არ ექვემდებარება გადარგვას და გახარებას
1779	ფიჭვი ელდარის - Pinus eldarica	31,2	ჯანსაღი	არ ექვემდებარება გადარგვას და გახარებას
1780	ფიჭვი ელდარის - Pinus eldarica	34,7	ჯანსაღი	არ ექვემდებარება გადარგვას და გახარებას
1781	ფიჭვი ელდარის - Pinus eldarica	33,1	ჯანსაღი	არ ექვემდებარება გადარგვას და გახარებას
1782	ფიჭვი ელდარის - Pinus eldarica	26,1	ჯანსაღი	არ ექვემდებარება გადარგვას და გახარებას
1783	ფიჭვი ელდარის - Pinus eldarica	31,8	ჯანსაღი	არ ექვემდებარება გადარგვას და გახარებას
1784	საკმლის ხე - Pistacia ssp.	7,3	ჯანსაღი	ექვემდებარება გადარგვას და გახარებას
1785	ფიჭვი ელდარის - Pinus eldarica	28,7	ზეხმელი	
1786	ფიჭვი ელდარის - Pinus eldarica	28,7	ზეხმელი	
1787	ფიჭვი ელდარის - Pinus eldarica	24,2	ზეხმელი	
1788	ფიჭვი ელდარის - Pinus eldarica	33,1	ზეხმელი	
1789	ღვია - Juniperus	3	ჯანსაღი	ექვემდებარება გადარგვას და გახარებას

1790	ფიჭვი ელდარის - Pinus eldarica	31,2	ჯანსაღი	არ ექვემდებარება გადარგვას და გახარებას
1791	ფიჭვი ელდარის - Pinus eldarica	28,0	ზეხმელი	
1792	ფიჭვი ელდარის - Pinus eldarica	38	ხმობადი	
1793	კუნელი - Crataegus	5	ჯანსაღი	ხილ-კენკროვანი, ექვემდებარება გადარგვას და გახარებას
1794	ფიჭვი ელდარის - Pinus eldarica	22,3	ზეხმელი	
1795	ფიჭვი ელდარის - Pinus eldarica	30,3	ჯანსაღი	არ ექვემდებარება გადარგვას და გახარებას
1796	ფიჭვი ელდარის - Pinus eldarica	26,1	ზეხმელი	
1797	ფიჭვი ელდარის - Pinus eldarica	28,7	ზეხმელი	
1798	აკაკი კავკასიური - Celtis caucasica	2-4	ჯანსაღი	ექვემდებარება გადარგვას და გახარებას
1799	ფიჭვი ელდარის - Pinus eldarica	26,8	ზეხმელი	
1800	ფიჭვი ელდარის - Pinus eldarica	19,1	ზეხმელი	
1801	ფიჭვი ელდარის - Pinus eldarica	40,8	ჯანსაღი	არ ექვემდებარება გადარგვას და გახარებას
1802	ფიჭვი ელდარის - Pinus eldarica	19,7	ზეხმელი	
1803	ფიჭვი ელდარის - Pinus eldarica	22,3	ჯანსაღი	არ ექვემდებარება გადარგვას და გახარებას
1804	ფიჭვი ელდარის - Pinus eldarica	31,8	ჯანსაღი	არ ექვემდებარება გადარგვას და გახარებას
1805	ფიჭვი ელდარის - Pinus eldarica	28,7	ზეხმელი	
1806	ფიჭვი ელდარის - Pinus eldarica	27,1	ზეხმელი	
1807	ფიჭვი ელდარის - Pinus eldarica	29,6	ხმობადი	
1808	საკმლის ხე - Pistacia ssp.	6-9	ჯანსაღი	ექვემდებარება გადარგვას და გახარებას
1809	ფიჭვი ელდარის - Pinus eldarica	33	ზეხმელი	
1810	ფიჭვი ელდარის - Pinus eldarica	21,7	ზეხმელი	
1811	თელა მინდვრის - Ulmus minor	1-3	ჯანსაღი	ექვემდებარება გადარგვას და გახარებას
1812	თელა მინდვრის - Ulmus minor	1-3	ჯანსაღი	ექვემდებარება გადარგვას და გახარებას

1813	თელა მინდვრის - Ulmus minor	1-3	ჯანსაღი	ექვემდებარება გადარგვას და გახარებას
1814	თელა მინდვრის - Ulmus minor	1-3	ჯანსაღი	ექვემდებარება გადარგვას და გახარებას
1815	თელა მინდვრის - Ulmus minor	1-3	ჯანსაღი	ექვემდებარება გადარგვას და გახარებას
1816	თელა მინდვრის - Ulmus minor	1-3	ჯანსაღი	ექვემდებარება გადარგვას და გახარებას
1817	აკაკი კავკასიური - Celtis caucasica	1-3	ჯანსაღი	ექვემდებარება გადარგვას და გახარებას
1818	კუნელი - Crataegus	6.3	ჯანსაღი	ხილ-კენკროვანი, ექვემდებარება გადარგვას და გახარებას
1819	კუნელი - Crataegus	12	ჯანსაღი	ხილ-კენკროვანი, ექვემდებარება გადარგვას და გახარებას
1820	ფიჭვი ელდარის - Pinus eldarica	30,6	ზეხმელი	
1821	ფიჭვი ელდარის - Pinus eldarica	33,8	ზეხმელი	
1822	ფიჭვი ელდარის - Pinus eldarica	33,1	ზეხმელი	
1823	ფიჭვი ელდარის - Pinus eldarica	34,4	ზეხმელი	
1824	ფიჭვი ელდარის - Pinus eldarica	27,1	ზეხმელი	
1825	ფიჭვი ელდარის - Pinus eldarica	38	ზეხმელი	
1826	ფიჭვი ელდარის - Pinus eldarica	24,5	ზეხმელი	
1827	აკაკი კავკასიური - Celtis caucasica	2-4	ჯანსაღი	ექვემდებარება გადარგვას და გახარებას
1828	აკაკი კავკასიური - Celtis caucasica	4.2	ჯანსაღი	ექვემდებარება გადარგვას და გახარებას
1829	ფიჭვი ელდარის - Pinus eldarica	30	ჯანსაღი	არ ექვემდებარება გადარგვას და გახარებას
1830	ფიჭვი ელდარის - Pinus eldarica	38,9	ჯანსაღი	არ ექვემდებარება გადარგვას და გახარებას
1831	ფიჭვი ელდარის - Pinus eldarica	29.7	ზეხმელი	
1832	ფიჭვი ელდარის - Pinus eldarica	36,9	ჯანსაღი	არ ექვემდებარება გადარგვას და გახარებას
1833	ფიჭვი ელდარის - Pinus eldarica	28,7	ჯანსაღი	არ ექვემდებარება გადარგვას და გახარებას
1834	ფიჭვი ელდარის - Pinus eldarica	30,6	ჯანსაღი	არ ექვემდებარება გადარგვას და გახარებას

1835	ფიჭვი ელდარის - Pinus eldarica	28,0	ზეხმელი	
1836	ფიჭვი ელდარის - Pinus eldarica	44,9	ჯანსაღი	არ ექვემდებარება გადარგვას და გახარებას
1837	აკაკი კავკასიური - Celtis caucasica	3	ჯანსაღი	ექვემდებარება გადარგვას და გახარებას
1838	ფიჭვი ელდარის - Pinus eldarica	28,0	ჯანსაღი	არ ექვემდებარება გადარგვას და გახარებას
1839	აკაკი კავკასიური - Celtis caucasica	4	ჯანსაღი	ექვემდებარება გადარგვას და გახარებას
1840	აკაკი კავკასიური - Celtis caucasica	3-5	ჯანსაღი	ექვემდებარება გადარგვას და გახარებას
1841	აკაკი კავკასიური - Celtis caucasica	1-4	ჯანსაღი	ექვემდებარება გადარგვას და გახარებას
1842	აკაკი კავკასიური - Celtis caucasica	1-4	ჯანსაღი	ექვემდებარება გადარგვას და გახარებას
1843	აკაკი კავკასიური - Celtis caucasica	1-4	ჯანსაღი	ექვემდებარება გადარგვას და გახარებას
1844	ფიჭვი ელდარის - Pinus eldarica	25,5	ხმობადი	
1845	ფიჭვი ელდარის - Pinus eldarica	51,0	ჯანსაღი	არ ექვემდებარება გადარგვას და გახარებას
1846	ფიჭვი ელდარის - Pinus eldarica	36,3	ჯანსაღი	არ ექვემდებარება გადარგვას და გახარებას
1847	ფიჭვი ელდარის - Pinus eldarica	31,5	ზეხმელი	
1848	აკაკი კავკასიური - Celtis caucasica	4	ჯანსაღი	ექვემდებარება გადარგვას და გახარებას
1849	აკაკი კავკასიური - Celtis caucasica	3	ჯანსაღი	ექვემდებარება გადარგვას და გახარებას
1850	ფიჭვი ელდარის - Pinus eldarica	50,0	ჯანსაღი	არ ექვემდებარება გადარგვას და გახარებას
1851	ფიჭვი ელდარის - Pinus eldarica	28,7	ხმობადი	
1852	ფიჭვი ელდარის - Pinus eldarica	26,8	ზეხმელი	
1853	ფიჭვი ელდარის - Pinus eldarica	28,7	ხმობადი	
1854	ფიჭვი ელდარის - Pinus eldarica	40,1	ჯანსაღი	არ ექვემდებარება გადარგვას და გახარებას
1855	აკაკი კავკასიური - Celtis caucasica	4,0	ჯანსაღი	ექვემდებარება გადარგვას და გახარებას
1856	აკაკი კავკასიური - Celtis caucasica	1-4	ჯანსაღი	ექვემდებარება გადარგვას და გახარებას
1857	საკმლის ხე - Pistacia ssp.	19,1	ჯანსაღი	ექვემდებარება გადარგვას და გახარებას

1858	ფიჭვი ელდარის - Pinus eldarica	29,3	ხმობადი	
1859	ფიჭვი ელდარის - Pinus eldarica	32,5	ხმობადი	
1860	ფიჭვი ელდარის - Pinus eldarica	27,7	ზეხმელი	
1861	ფიჭვი ელდარის - Pinus eldarica	26,1	ხმობადი	
1862	ფიჭვი ელდარის - Pinus eldarica	24,5	ზეხმელი	
1863	ფიჭვი ელდარის - Pinus eldarica	22,9	ზეხმელი	
1864	ღვია - Juniperus	4	ჯანსაღი	ექვემდებარება გადარგვას და გახარებას
1865	ფიჭვი ელდარის - Pinus eldarica	25,5	ხმობადი	
1866	ფიჭვი ელდარის - Pinus eldarica	24,8	ზეხმელი	
1867	ფიჭვი ელდარის - Pinus eldarica	28,7	ხმობადი	
1868	ფიჭვი ელდარის - Pinus eldarica	28,7	ჯანსაღი	არ ექვემდებარება გადარგვას და გახარებას
1869	ფიჭვი ელდარის - Pinus eldarica	25,5	ხმობადი	
1870	ფიჭვი ელდარის - Pinus eldarica	26,1	ჯანსაღი	არ ექვემდებარება გადარგვას და გახარებას
1871	ფიჭვი ელდარის - Pinus eldarica	35,0	ჯანსაღი	არ ექვემდებარება გადარგვას და გახარებას
1872	ფიჭვი ელდარის - Pinus eldarica	38,2	ჯანსაღი	არ ექვემდებარება გადარგვას და გახარებას
1873	ფიჭვი ელდარის - Pinus eldarica	25,5	ხმობადი	
1874	ფიჭვი ელდარის - Pinus eldarica	31,8	ჯანსაღი	არ ექვემდებარება გადარგვას და გახარებას
1875	ფიჭვი ელდარის - Pinus eldarica	28,7	ხმობადი	
1876	ფიჭვი ელდარის - Pinus eldarica	21,3	ზეხმელი	
1877	ფიჭვი ელდარის - Pinus eldarica	28,0	ზეხმელი	
1878	ფიჭვი ელდარის - Pinus eldarica	27,4	ზეხმელი	
1879	ფიჭვი ელდარის - Pinus eldarica	33,1	ჯანსაღი	არ ექვემდებარება გადარგვას და გახარებას
1880	ფიჭვი ელდარის - Pinus eldarica	31,8	ჯანსაღი	არ ექვემდებარება გადარგვას და გახარებას

1881	ფიჭვი ელდარის - Pinus eldarica	33,8	ხმობადი	
1882	ფიჭვი ელდარის - Pinus eldarica	23,9	ჯანსაღი	არ ექვემდებარება გადარგვას და გახარებას
1883	ფიჭვი ელდარის - Pinus eldarica	29,6	ჯანსაღი	არ ექვემდებარება გადარგვას და გახარებას
1884	ფიჭვი ელდარის - Pinus eldarica	15,9-22,9	ზეხმელი	
1885	ფიჭვი ელდარის - Pinus eldarica	25,5	ზეხმელი	
1886	ფიჭვი ელდარის - Pinus eldarica	22,6	ხმობადი	
1887	ფიჭვი ელდარის - Pinus eldarica	22,3	ჯანსაღი	არ ექვემდებარება გადარგვას და გახარებას
1888	ფიჭვი ელდარის - Pinus eldarica	28,7	ჯანსაღი	არ ექვემდებარება გადარგვას და გახარებას
1889	ფიჭვი ელდარის - Pinus eldarica	22,0	ჯანსაღი	არ ექვემდებარება გადარგვას და გახარებას
1890	ფიჭვი ელდარის - Pinus eldarica	15,9	ჯანსაღი	არ ექვემდებარება გადარგვას და გახარებას
1891	ფიჭვი ელდარის - Pinus eldarica	35,7	ზეხმელი	
1892	ფიჭვი ელდარის - Pinus eldarica	36,3	ხმობადი	
1893	ფიჭვი ელდარის - Pinus eldarica	31,8	ზეხმელი	
1894	ფიჭვი ელდარის - Pinus eldarica	43,6	ხმობადი	
1895	ღვია - Juniperus	2-4	ჯანსაღი	ექვემდებარება გადარგვას და გახარებას
1896	ღვია - Juniperus	2-4	ჯანსაღი	ექვემდებარება გადარგვას და გახარებას
1897	ღვია - Juniperus	3,8	ჯანსაღი	ექვემდებარება გადარგვას და გახარებას
1898	ფიჭვი ელდარის - Pinus eldarica	27,1	ზეხმელი	
1899	ფიჭვი ელდარის - Pinus eldarica	29,6	ზეხმელი	
1900	ფიჭვი ელდარის - Pinus eldarica	29,9	ჯანსაღი	არ ექვემდებარება გადარგვას და გახარებას
1901	ფიჭვი ელდარის - Pinus eldarica	31,2	ზეხმელი	
1902	ფიჭვი ელდარის - Pinus eldarica	31,8	ჯანსაღი	არ ექვემდებარება გადარგვას და გახარებას
1903	ფიჭვი ელდარის - Pinus eldarica	29,3	ჯანსაღი	არ ექვემდებარება გადარგვას და გახარებას

1904	ფიჭვი ელდარის - Pinus eldarica	34,1	ჯანსაღი	არ ექვემდებარება გადარგვას და გახარებას
1905	ფიჭვი ელდარის - Pinus eldarica	35,0	ჯანსაღი	არ ექვემდებარება გადარგვას და გახარებას
1906	ფიჭვი ელდარის - Pinus eldarica	28,7	ზეხმელი	
1907	ფიჭვი ელდარის - Pinus eldarica	25,5	ზეხმელი	
1908	ფიჭვი ელდარის - Pinus eldarica	25,5	ზეხმელი	
1909	ფიჭვი ელდარის - Pinus eldarica	35,4	ჯანსაღი	არ ექვემდებარება გადარგვას და გახარებას
1910	ფიჭვი ელდარის - Pinus eldarica	29,3	ჯანსაღი	არ ექვემდებარება გადარგვას და გახარებას
1911	ფიჭვი ელდარის - Pinus eldarica	24,5	ზეხმელი	
1912	ფიჭვი ელდარის - Pinus eldarica	25,5	ჯანსაღი	არ ექვემდებარება გადარგვას და გახარებას
1913	ფიჭვი ელდარის - Pinus eldarica	30,6	ზეხმელი	
1914	ფიჭვი ელდარის - Pinus eldarica	24,8	ზეხმელი	
1915	ფიჭვი ელდარის - Pinus eldarica	31,8	ზეხმელი	
1916	ფიჭვი ელდარის - Pinus eldarica	29,3	ჯანსაღი	არ ექვემდებარება გადარგვას და გახარებას
1917	ღვია - Juniperus	5,6	ჯანსაღი	ექვემდებარება გადარგვას და გახარებას
1918	ღვია - Juniperus	9,0	ჯანსაღი	ექვემდებარება გადარგვას და გახარებას
1919	ფიჭვი ელდარის - Pinus eldarica	28,3	ზეხმელი	
1920	ნუში ჩვეულებრივი - Amygdalus comunis	15,3	ხმობადი	ხილ-კენკროვანი
1921	ნუში ჩვეულებრივი - Amygdalus comunis	15,0	ხმობადი	ხილ-კენკროვანი
1922	ნუში ჩვეულებრივი - Amygdalus comunis	13	ჯანსაღი	ხილ-კენკროვანი, ექვემდებარება გადარგვას და გახარებას
1923	ნუში ჩვეულებრივი - Amygdalus comunis	16,6	ჯანსაღი	ხილ-კენკროვანი, ექვემდებარება გადარგვას და გახარებას
1924	ნუში ჩვეულებრივი - Amygdalus comunis	16,9	ჯანსაღი	ხილ-კენკროვანი, ექვემდებარება გადარგვას და გახარებას

1925	ნუში ჩვეულებრივი - Amygdalus comunis	16,6	ჯანსაღი	ხილ-კენკროვანი, ექვემდებარება გადარგვას და გახარებას
1926	აილანთუსი - Ailantus altisima	4	ჯანსაღი	ექვემდებარება გადარგვას და გახარებას
1927	აილანთუსი - Ailantus altisima	3	ჯანსაღი	ექვემდებარება გადარგვას და გახარებას
1928	აილანთუსი - Ailantus altisima	4.2	ჯანსაღი	ექვემდებარება გადარგვას და გახარებას
1929	ნუში ჩვეულებრივი - Amygdalus comunis	17,2	ზეხმელი	ხილ-კენკროვანი
1930	ნუში ჩვეულებრივი - Amygdalus comunis	16,2	ზეხმელი	ხილ-კენკროვანი
1931	ნუში ჩვეულებრივი - Amygdalus comunis	13-15	ხმობადი	ხილ-კენკროვანი
1932	ნუში ჩვეულებრივი - Amygdalus comunis	9,2	ჯანსაღი	ხილ-კენკროვანი, ექვემდებარება გადარგვას და გახარებას
1933	აკაკი კავკასიური - Celtis caucasica	2-5	ჯანსაღი	ექვემდებარება გადარგვას და გახარებას
1934	ნუში ჩვეულებრივი - Amygdalus comunis	16,6	ხმობადი	ხილ-კენკროვანი
1935	ნუში ჩვეულებრივი - Amygdalus comunis	11,1	ჯანსაღი	ხილ-კენკროვანი, ექვემდებარება გადარგვას და გახარებას
1936	ნუში ჩვეულებრივი - Amygdalus comunis	13,1	ჯანსაღი	ხილ-კენკროვანი, ექვემდებარება გადარგვას და გახარებას
1937	ნუში ჩვეულებრივი - Amygdalus comunis	11,5	ჯანსაღი	ხილ-კენკროვანი, ექვემდებარება გადარგვას და გახარებას
1938	ნუში ჩვეულებრივი - Amygdalus comunis	10,2	ზეხმელი	ხილ-კენკროვანი
1939	ნუში ჩვეულებრივი - Amygdalus comunis	15,0	ხმობადი	ხილ-კენკროვანი
1940	ნუში ჩვეულებრივი - Amygdalus comunis	12,7	ჯანსაღი	ხილ-კენკროვანი, ექვემდებარება გადარგვას და გახარებას
1941	ღვია - Juniperus	2-4	ჯანსაღი	ექვემდებარება გადარგვას და გახარებას
1942	ნუში ჩვეულებრივი - Amygdalus comunis	19,1	ჯანსაღი	ხილ-კენკროვანი, ექვემდებარება გადარგვას და გახარებას
1943	ნუში ჩვეულებრივი - Amygdalus comunis	11,5-13,4	ზეხმელი	ხილ-კენკროვანი

1944	ნუში ჩვეულებრივი - Amygdalus comunis	15,6	ჯანსაღი	ხილ-კენკროვანი, ექვემდებარება გადარგვას და გახარებას
1945	ნუში ჩვეულებრივი - Amygdalus comunis	15,0	ზეხმელი	ხილ-კენკროვანი
1946	ნუში ჩვეულებრივი - Amygdalus comunis	13,4	ხმობადი	ხილ-კენკროვანი
1947	ნუში ჩვეულებრივი - Amygdalus comunis	19,1	ხმობადი	ხილ-კენკროვანი
1948	აკაკი კავკასიური - Celtis caucasica	3-10	ჯანსაღი	ექვემდებარება გადარგვას და გახარებას
1949	ნუში ჩვეულებრივი - Amygdalus comunis	16	ზეხმელი	ხილ-კენკროვანი
1950	ნუში ჩვეულებრივი - Amygdalus comunis	14	ხმობადი	ხილ-კენკროვანი
1951	ნუში ჩვეულებრივი - Amygdalus comunis	15-18	ჯანსაღი	ხილ-კენკროვანი, ექვემდებარება გადარგვას და გახარებას
1952	ნუში ჩვეულებრივი - Amygdalus comunis	12,7	ზეხმელი	ხილ-კენკროვანი
1953	საკმლის ხე - Pistacia ssp.	13	ჯანსაღი	ექვემდებარება გადარგვას და გახარებას
1954	ნუში ჩვეულებრივი - Amygdalus comunis	9	ზეხმელი	ხილ-კენკროვანი
1955	იფანი - Fraxinus excelsior	18,2	ხმობადი	
1956	ნუში ჩვეულებრივი - Amygdalus comunis	19,1	ხმობადი	ხილ-კენკროვანი
1957	ნუში ჩვეულებრივი - Amygdalus comunis	19,1	ჯანსაღი	ხილ-კენკროვანი, ექვემდებარება გადარგვას და გახარებას
1958	ნუში ჩვეულებრივი - Amygdalus comunis	9	ხმობადი	ხილ-კენკროვანი
1959	ნუში ჩვეულებრივი - Amygdalus comunis	10,2	ჯანსაღი	ხილ-კენკროვანი, ექვემდებარება გადარგვას და გახარებას
1960	ნუში ჩვეულებრივი - Amygdalus comunis	14,0	ჯანსაღი	ხილ-კენკროვანი, ექვემდებარება გადარგვას და გახარებას
1961	ნუში ჩვეულებრივი - Amygdalus comunis	16,9	ჯანსაღი	ხილ-კენკროვანი, ექვემდებარება გადარგვას და გახარებას
1962	ნუში ჩვეულებრივი - Amygdalus comunis	10,8	ჯანსაღი	ხილ-კენკროვანი, ექვემდებარება გადარგვას და გახარებას
1963	ნუში ჩვეულებრივი - Amygdalus comunis	20,1	ჯანსაღი	ხილ-კენკროვანი, ექვემდებარება გადარგვას და გახარებას

1964	ნუში ჩვეულებრივი - Amygdalus comunis	9,6	ჯანსაღი	ხილ-კენკროვანი, ექვემდებარება გადარგვას და გახარებას
1965	ნუში ჩვეულებრივი - Amygdalus comunis	6,4-12,4	ჯანსაღი	ხილ-კენკროვანი, ექვემდებარება გადარგვას და გახარებას
1966	ნუში ჩვეულებრივი - Amygdalus comunis	11,8	ხმობადი	ხილ-კენკროვანი
1967	ნუში ჩვეულებრივი - Amygdalus comunis	9,6	ხმობადი	ხილ-კენკროვანი
1968	ნუში ჩვეულებრივი - Amygdalus comunis	18,5	ხმობადი	ხილ-კენკროვანი
1969	ნუში ჩვეულებრივი - Amygdalus comunis	23,9	ხმობადი	ხილ-კენკროვანი
1970	ღვია - Juniperus	4	ჯანსაღი	ექვემდებარება გადარგვას და გახარებას
1971	ნუში ჩვეულებრივი - Amygdalus comunis	17,8	ჯანსაღი	ხილ-კენკროვანი, ექვემდებარება გადარგვას და გახარებას
1972	ნუში ჩვეულებრივი - Amygdalus comunis	11,1	ხმობადი	ხილ-კენკროვანი
1973	ნუში ჩვეულებრივი - Amygdalus comunis	9,9	ხმობადი	ხილ-კენკროვანი
1974	ნუში ჩვეულებრივი - Amygdalus comunis	15,9	ხმობადი	ხილ-კენკროვანი
1975	ნუში ჩვეულებრივი - Amygdalus comunis	16,2	ჯანსაღი	ხილ-კენკროვანი, ექვემდებარება გადარგვას და გახარებას
1976	ნუში ჩვეულებრივი - Amygdalus comunis	27	ჯანსაღი	ხილ-კენკროვანი, ექვემდებარება გადარგვას და გახარებას
1977	ნუში ჩვეულებრივი - Amygdalus comunis	10,2	ხმობადი	ხილ-კენკროვანი
1978	ნუში ჩვეულებრივი - Amygdalus comunis	11,8	ჯანსაღი	ხილ-კენკროვანი, ექვემდებარება გადარგვას და გახარებას
1979	ნუში ჩვეულებრივი - Amygdalus comunis	10,5	ხმობადი	ხილ-კენკროვანი
1980	ნუში ჩვეულებრივი - Amygdalus comunis	13,4	ჯანსაღი	ხილ-კენკროვანი, ექვემდებარება გადარგვას და გახარებას
1981	ნუში ჩვეულებრივი - Amygdalus comunis	10,8	ჯანსაღი	ხილ-კენკროვანი, ექვემდებარება გადარგვას და გახარებას
1982	ნუში ჩვეულებრივი - Amygdalus comunis	16,2	ჯანსაღი	ხილ-კენკროვანი, ექვემდებარება გადარგვას და გახარებას

1983	ნუში ჩვეულებრივი - Amygdalus comunis	12,4	ჯანსაღი	ხილ-კენკროვანი, ექვემდებარება გადარგვას და გახარებას
1984	ნუში ჩვეულებრივი - Amygdalus comunis	14,6	ჯანსაღი	ხილ-კენკროვანი, ექვემდებარება გადარგვას და გახარებას
1985	ნუში ჩვეულებრივი - Amygdalus comunis	14,0	ჯანსაღი	ხილ-კენკროვანი, ექვემდებარება გადარგვას და გახარებას
1986	ნუში ჩვეულებრივი - Amygdalus comunis	9,6	ზეხმელი	ხილ-კენკროვანი
1987	ნუში ჩვეულებრივი - Amygdalus comunis	28,3	ჯანსაღი	ხილ-კენკროვანი, ექვემდებარება გადარგვას და გახარებას
1988	ნუში ჩვეულებრივი - Amygdalus comunis	22,6	ჯანსაღი	ხილ-კენკროვანი, ექვემდებარება გადარგვას და გახარებას
1989	ნუში ჩვეულებრივი - Amygdalus comunis	12,4	ზეხმელი	ხილ-კენკროვანი
1990	ნუში ჩვეულებრივი - Amygdalus comunis	11,5	ზეხმელი	ხილ-კენკროვანი
1991	ნუში ჩვეულებრივი - Amygdalus comunis	19,4	ზეხმელი	ხილ-კენკროვანი
1992	ნუში ჩვეულებრივი - Amygdalus comunis	15,3	ჯანსაღი	ხილ-კენკროვანი, ექვემდებარება გადარგვას და გახარებას
1993	ნუში ჩვეულებრივი - Amygdalus comunis	14,6	ხმობადი	ხილ-კენკროვანი
1994	ნუში ჩვეულებრივი - Amygdalus comunis	15,0	ჯანსაღი	ხილ-კენკროვანი, ექვემდებარება გადარგვას და გახარებას
1995	ნუში ჩვეულებრივი - Amygdalus comunis	18-30	ჯანსაღი	ხილ-კენკროვანი, ექვემდებარება გადარგვას და გახარებას
1996	ნუში ჩვეულებრივი - Amygdalus comunis	40	ჯანსაღი	ხილ-კენკროვანი, ექვემდებარება გადარგვას და გახარებას
1997	ნუში ჩვეულებრივი - Amygdalus comunis	11,5	ხმობადი	ხილ-კენკროვანი
1998	ნუში ჩვეულებრივი - Amygdalus comunis	14,0	ხმობადი	ხილ-კენკროვანი
1999	ნუში ჩვეულებრივი - Amygdalus comunis	9,6	ზეხმელი	ხილ-კენკროვანი
2000	ნუში ჩვეულებრივი - Amygdalus comunis	12,7	ხმობადი	ხილ-კენკროვანი
2001	ნუში ჩვეულებრივი - Amygdalus comunis	13,4	ზეხმელი	ხილ-კენკროვანი

2002	ნუში ჩვეულებრივი - Amygdalus comunis	11,8	ჯანსაღი	ხილ-კენკროვანი, ექვემდებარება გადარგვას და გახარებას
2003	ნუში ჩვეულებრივი - Amygdalus comunis	12,7-22,3	ჯანსაღი	ხილ-კენკროვანი, ექვემდებარება გადარგვას და გახარებას
2004	ნუში ჩვეულებრივი - Amygdalus comunis	12,7-16,6	ჯანსაღი	ხილ-კენკროვანი, ექვემდებარება გადარგვას და გახარებას
2005	ნუში ჩვეულებრივი - Amygdalus comunis	13,4	ჯანსაღი	ხილ-კენკროვანი, ექვემდებარება გადარგვას და გახარებას
2006	ნუში ჩვეულებრივი - Amygdalus comunis	10,5	ჯანსაღი	ხილ-კენკროვანი, ექვემდებარება გადარგვას და გახარებას
2007	ნუში ჩვეულებრივი - Amygdalus comunis	13,4	ავარიული	ხილ-კენკროვანი
2008	ნუში ჩვეულებრივი - Amygdalus comunis	10,5	ჯანსაღი	ხილ-კენკროვანი, ექვემდებარება გადარგვას და გახარებას
2009	ნუში ჩვეულებრივი - Amygdalus comunis	15,9	ჯანსაღი	ხილ-კენკროვანი, ექვემდებარება გადარგვას და გახარებას
2010	ნუში ჩვეულებრივი - Amygdalus comunis	15,6	ხმობადი	ხილ-კენკროვანი
2011	ნუში ჩვეულებრივი - Amygdalus comunis	16,6	ჯანსაღი	ხილ-კენკროვანი, ექვემდებარება გადარგვას და გახარებას
2012	ნუში ჩვეულებრივი - Amygdalus comunis	17,5	ჯანსაღი	ხილ-კენკროვანი, ექვემდებარება გადარგვას და გახარებას
2013	ბერყენა - Pyrus salicifolia	1-3	ჯანსაღი	ექვემდებარება გადარგვას და გახარებას
2014	ნუში ჩვეულებრივი - Amygdalus comunis	13,7	ჯანსაღი	ხილ-კენკროვანი, ექვემდებარება გადარგვას და გახარებას
2015	ღვია - Juniperus	8-20	ჯანსაღი	ექვემდებარება გადარგვას და გახარებას
2016	ბერყენა - Pyrus salicifolia	8-10	ჯანსაღი	ექვემდებარება გადარგვას და გახარებას
2017	ბერყენა - Pyrus salicifolia	2-6	ჯანსაღი	ექვემდებარება გადარგვას და გახარებას
2018	ბერყენა - Pyrus salicifolia	1-3	ჯანსაღი	ექვემდებარება გადარგვას და გახარებას
2019	ბერყენა - Pyrus salicifolia	6	ჯანსაღი	ექვემდებარება გადარგვას და გახარებას

2020	ღვია - Juniperus	19	ჯანსაღი	ექვემდებარება გადარგვას და გახარებას
2021	ღვია - Juniperus	8,4	ჯანსაღი	ექვემდებარება გადარგვას და გახარებას
2022	თელა მინდვრის - Ulmus minor	1-4	ჯანსაღი	ექვემდებარება გადარგვას და გახარებას
2023	ღვია - Juniperus	4,0	ჯანსაღი	ექვემდებარება გადარგვას და გახარებას
2024	ღვია - Juniperus	4,0	ჯანსაღი	ექვემდებარება გადარგვას და გახარებას
2025	ღვია - Juniperus	8,9	ჯანსაღი	ექვემდებარება გადარგვას და გახარებას
2026	ნუში ჩვეულებრივი - Amygdalus comunis	12,7	ზეხმელი	ხილ-კენკროვანი
2027	ნუში ჩვეულებრივი - Amygdalus comunis	16,6	ჯანსაღი	ხილ-კენკროვანი, ექვემდებარება გადარგვას და გახარებას
2028	ნუში ჩვეულებრივი - Amygdalus comunis	9,6	ჯანსაღი	ხილ-კენკროვანი, ექვემდებარება გადარგვას და გახარებას
2029	ღვია - Juniperus	14	ჯანსაღი	ექვემდებარება გადარგვას და გახარებას
2030	ღვია - Juniperus	32	ხმობადი	
2031	ღვია - Juniperus	10	ზეხმელი	
2032	ღვია - Juniperus	20	ჯანსაღი	ექვემდებარება გადარგვას და გახარებას
2033	ღვია - Juniperus	18	ჯანსაღი	ექვემდებარება გადარგვას და გახარებას
2034	ღვია - Juniperus	33	ჯანსაღი	ექვემდებარება გადარგვას და გახარებას
2035	ღვია - Juniperus	24-28	ჯანსაღი	ექვემდებარება გადარგვას და გახარებას
2036	თელა მინდვრის - Ulmus minor	21,7-29,9	ჯანსაღი	ექვემდებარება გადარგვას და გახარებას
2037	ვერხვი - populus ssp.	47,8	ხმობადი	ფაუტი
2038	თელა მინდვრის - Ulmus minor	16,2	ჯანსაღი	ექვემდებარება გადარგვას და გახარებას
2039	ფიჭვი ელდარის - Pinus eldarica	40,4	ჯანსაღი	არ ექვემდებარება გადარგვას და გახარებას
2040	ფიჭვი ელდარის - Pinus eldarica	56,4	ჯანსაღი	არ ექვემდებარება გადარგვას და გახარებას
2041	თელა მინდვრის - Ulmus minor	9,6-13,4	ჯანსაღი	ექვემდებარება გადარგვას და გახარებას
2042	ძეძვი - paliurus spina christi	1-4	ჯანსაღი	ბუჩქი
2043	ძეძვი - paliurus spina christi	1-4	ჯანსაღი	ბუჩქი
2044	ძეძვი - paliurus spina christi	1-4	ჯანსაღი	ბუჩქი
2045	ძეძვი - paliurus spina christi	1-4	ჯანსაღი	ბუჩქი

2046	ძეძვი - paliurus spina christi	1-4	ჯანსაღი	ბუჩქი
2047	ძეძვი - paliurus spina christi	1-4	ჯანსაღი	ბუჩქი
2048	ძეძვი - paliurus spina christi	1-4	ჯანსაღი	ბუჩქი
2049	ძეძვი - paliurus spina christi	1-4	ჯანსაღი	ბუჩქი
2050	ძეძვი - paliurus spina christi	1-4	ჯანსაღი	ბუჩქი
2051	ძეძვი - paliurus spina christi	1-4	ჯანსაღი	ბუჩქი
2052	ძეძვი - paliurus spina christi	1-4	ჯანსაღი	ბუჩქი
2053	ძეძვი - paliurus spina christi	1-4	ჯანსაღი	ბუჩქი
2054	ძეძვი - paliurus spina christi	1-4	ჯანსაღი	ბუჩქი
2055	ძეძვი - paliurus spina christi	1-4	ჯანსაღი	ბუჩქი
2056	ძეძვი - paliurus spina christi	1-4	ჯანსაღი	ბუჩქი
2057	ძეძვი - paliurus spina christi	1-4	ჯანსაღი	ბუჩქი
2058	ძეძვი - paliurus spina christi	1-4	ჯანსაღი	ბუჩქი
2059	ძეძვი - paliurus spina christi	1-4	ჯანსაღი	ბუჩქი
2060	ძეძვი - paliurus spina christi	1-4	ჯანსაღი	ბუჩქი
2061	ძეძვი - paliurus spina christi	1-4	ჯანსაღი	ბუჩქი
2062	ძეძვი - paliurus spina christi	1-4	ჯანსაღი	ბუჩქი
2063	ძეძვი - paliurus spina christi	1-4	ჯანსაღი	ბუჩქი
2064	ძეძვი - paliurus spina christi	1-4	ჯანსაღი	ბუჩქი
2065	ძეძვი - paliurus spina christi	1-4	ჯანსაღი	ბუჩქი
2066	ძეძვი - paliurus spina christi	1-4	ჯანსაღი	ბუჩქი
2067	ძეძვი - paliurus spina christi	1-4	ჯანსაღი	ბუჩქი
2068	ძეძვი - paliurus spina christi	1-4	ჯანსაღი	ბუჩქი
2069	ძეძვი - paliurus spina christi	1-4	ჯანსაღი	ბუჩქი
2070	ძეძვი - paliurus spina christi	1-4	ჯანსაღი	ბუჩქი
2071	ძეძვი - paliurus spina christi	1-4	ჯანსაღი	ბუჩქი
2072	ძეძვი - paliurus spina christi	1-4	ჯანსაღი	ბუჩქი
2073	ძეძვი - paliurus spina christi	1-4	ჯანსაღი	ბუჩქი
2074	ძეძვი - paliurus spina christi	1-4	ჯანსაღი	ბუჩქი
2075	ძეძვი - paliurus spina christi	1-4	ჯანსაღი	ბუჩქი
2076	ძეძვი - paliurus spina christi	1-4	ჯანსაღი	ბუჩქი
2077	ძეძვი - paliurus spina christi	1-4	ჯანსაღი	ბუჩქი
2078	ძეძვი - paliurus spina christi	1-4	ჯანსაღი	ბუჩქი
2079	ძეძვი - paliurus spina christi	1-4	ჯანსაღი	ბუჩქი
2080	ძეძვი - paliurus spina christi	1-4	ჯანსაღი	ბუჩქი
2081	ძეძვი - paliurus spina christi	1-4	ჯანსაღი	ბუჩქი
2082	ძეძვი - paliurus spina christi	1-4	ჯანსაღი	ბუჩქი
2083	ძეძვი - paliurus spina christi	1-4	ჯანსაღი	ბუჩქი
2084	ძეძვი - paliurus spina christi	1-4	ჯანსაღი	ბუჩქი
2085	ძეძვი - paliurus spina christi	1-4	ჯანსაღი	ბუჩქი
2086	ძეძვი - paliurus spina christi	1-4	ჯანსაღი	ბუჩქი
2087	ძეძვი - paliurus spina christi	1-4	ჯანსაღი	ბუჩქი
2088	ძეძვი - paliurus spina christi	1-4	ჯანსაღი	ბუჩქი
2089	ძეძვი - paliurus spina christi	1-4	ჯანსაღი	ბუჩქი
2090	ძეძვი - paliurus spina christi	1-4	ჯანსაღი	ბუჩქი
2091	ძეძვი - paliurus spina christi	1-4	ჯანსაღი	ბუჩქი

2092	ძეძვი - paliurus spina christi	1-4	ჯანსაღი	ბუჩქი
2093	ძეძვი - paliurus spina christi	1-4	ჯანსაღი	ბუჩქი
2094	ძეძვი - paliurus spina christi	1-4	ჯანსაღი	ბუჩქი
2095	ძეძვი - paliurus spina christi	1-4	ჯანსაღი	ბუჩქი
2096	ძეძვი - paliurus spina christi	1-4	ჯანსაღი	ბუჩქი
2097	ძეძვი - paliurus spina christi	1-4	ჯანსაღი	ბუჩქი
2098	ძეძვი - paliurus spina christi	1-4	ჯანსაღი	ბუჩქი
2099	ძეძვი - paliurus spina christi	1-4	ჯანსაღი	ბუჩქი
2100	ძეძვი - paliurus spina christi	1-4	ჯანსაღი	ბუჩქი
2101	ძეძვი - paliurus spina christi	1-4	ჯანსაღი	ბუჩქი
2102	ძეძვი - paliurus spina christi	1-4	ჯანსაღი	ბუჩქი
2103	ძეძვი - paliurus spina christi	1-4	ჯანსაღი	ბუჩქი
2104	ძეძვი - paliurus spina christi	1-4	ჯანსაღი	ბუჩქი
2105	ძეძვი - paliurus spina christi	1-4	ჯანსაღი	ბუჩქი
2106	ძეძვი - paliurus spina christi	1-4	ჯანსაღი	ბუჩქი
2107	ძეძვი - paliurus spina christi	1-4	ჯანსაღი	ბუჩქი
2108	ძეძვი - paliurus spina christi	1-4	ჯანსაღი	ბუჩქი
2109	ძეძვი - paliurus spina christi	1-4	ჯანსაღი	ბუჩქი
2110	ძეძვი - paliurus spina christi	1-4	ჯანსაღი	ბუჩქი
2111	ძეძვი - paliurus spina christi	1-4	ჯანსაღი	ბუჩქი
2112	ძეძვი - paliurus spina christi	1-4	ჯანსაღი	ბუჩქი
2113	ძეძვი - paliurus spina christi	1-4	ჯანსაღი	ბუჩქი
2114	ძეძვი - paliurus spina christi	1-4	ჯანსაღი	ბუჩქი
2115	ძეძვი - paliurus spina christi	1-4	ჯანსაღი	ბუჩქი
2116	ძეძვი - paliurus spina christi	1-4	ჯანსაღი	ბუჩქი
2117	ძეძვი - paliurus spina christi	1-4	ჯანსაღი	ბუჩქი
2118	ძეძვი - paliurus spina christi	1-4	ჯანსაღი	ბუჩქი
2119	ძეძვი - paliurus spina christi	1-4	ჯანსაღი	ბუჩქი
2120	ძეძვი - paliurus spina christi	1-4	ჯანსაღი	ბუჩქი
2121	ძეძვი - paliurus spina christi	1-4	ჯანსაღი	ბუჩქი
2122	ძეძვი - paliurus spina christi	1-4	ჯანსაღი	ბუჩქი
2123	ძეძვი - paliurus spina christi	1-4	ჯანსაღი	ბუჩქი
2124	ძეძვი - paliurus spina christi	1-4	ჯანსაღი	ბუჩქი
2125	ძეძვი - paliurus spina christi	1-4	ჯანსაღი	ბუჩქი
2126	ძეძვი - paliurus spina christi	1-4	ჯანსაღი	ბუჩქი
2127	ძეძვი - paliurus spina christi	1-4	ჯანსაღი	ბუჩქი
2128	ძეძვი - paliurus spina christi	1-4	ჯანსაღი	ბუჩქი
2129	ძეძვი - paliurus spina christi	1-4	ჯანსაღი	ბუჩქი
2130	ძეძვი - paliurus spina christi	1-4	ჯანსაღი	ბუჩქი
2131	ძეძვი - paliurus spina christi	1-4	ჯანსაღი	ბუჩქი
2132	ძეძვი - paliurus spina christi	1-4	ჯანსაღი	ბუჩქი
2133	ძეძვი - paliurus spina christi	1-4	ჯანსაღი	ბუჩქი
2134	ძეძვი - paliurus spina christi	1-4	ჯანსაღი	ბუჩქი
2135	ძეძვი - paliurus spina christi	1-4	ჯანსაღი	ბუჩქი
2136	ძეძვი - paliurus spina christi	1-4	ჯანსაღი	ბუჩქი
2137	ძეძვი - paliurus spina christi	1-4	ჯანსაღი	ბუჩქი

2138	ძეძვი - paliurus spina christi	1-4	ჯანსაღი	ბუჩქი
2139	ძეძვი - paliurus spina christi	1-4	ჯანსაღი	ბუჩქი
2140	ძეძვი - paliurus spina christi	1-4	ჯანსაღი	ბუჩქი
2141	ძეძვი - paliurus spina christi	1-4	ჯანსაღი	ბუჩქი
2142	ძეძვი - paliurus spina christi	1-4	ჯანსაღი	ბუჩქი
2143	ძეძვი - paliurus spina christi	1-4	ჯანსაღი	ბუჩქი
2144	ძეძვი - paliurus spina christi	1-4	ჯანსაღი	ბუჩქი
2145	ძეძვი - paliurus spina christi	1-4	ჯანსაღი	ბუჩქი
2146	ძეძვი - paliurus spina christi	1-4	ჯანსაღი	ბუჩქი
2147	ძეძვი - paliurus spina christi	1-4	ჯანსაღი	ბუჩქი
2148	ძეძვი - paliurus spina christi	1-4	ჯანსაღი	ბუჩქი
2149	ძეძვი - paliurus spina christi	1-4	ჯანსაღი	ბუჩქი
2150	ძეძვი - paliurus spina christi	1-4	ჯანსაღი	ბუჩქი
2151	ძეძვი - paliurus spina christi	1-4	ჯანსაღი	ბუჩქი
2152	ძეძვი - paliurus spina christi	1-4	ჯანსაღი	ბუჩქი
2153	ძეძვი - paliurus spina christi	1-4	ჯანსაღი	ბუჩქი
2154	ძეძვი - paliurus spina christi	1-4	ჯანსაღი	ბუჩქი
2155	ძეძვი - paliurus spina christi	1-4	ჯანსაღი	ბუჩქი
2156	ძეძვი - paliurus spina christi	1-4	ჯანსაღი	ბუჩქი
2157	ძეძვი - paliurus spina christi	1-4	ჯანსაღი	ბუჩქი
2158	ძეძვი - paliurus spina christi	1-4	ჯანსაღი	ბუჩქი
2159	ძეძვი - paliurus spina christi	1-4	ჯანსაღი	ბუჩქი
2160	ძეძვი - paliurus spina christi	1-4	ჯანსაღი	ბუჩქი
2161	ძეძვი - paliurus spina christi	1-4	ჯანსაღი	ბუჩქი
2162	ძეძვი - paliurus spina christi	1-4	ჯანსაღი	ბუჩქი
2163	ძეძვი - paliurus spina christi	1-4	ჯანსაღი	ბუჩქი
2164	ძეძვი - paliurus spina christi	1-4	ჯანსაღი	ბუჩქი
2165	ძეძვი - paliurus spina christi	1-4	ჯანსაღი	ბუჩქი
2166	ძეძვი - paliurus spina christi	1-4	ჯანსაღი	ბუჩქი
2167	ძეძვი - paliurus spina christi	1-4	ჯანსაღი	ბუჩქი
2168	ძეძვი - paliurus spina christi	1-4	ჯანსაღი	ბუჩქი
2169	ძეძვი - paliurus spina christi	1-4	ჯანსაღი	ბუჩქი
2170	ძეძვი - paliurus spina christi	1-4	ჯანსაღი	ბუჩქი
2171	ძეძვი - paliurus spina christi	1-4	ჯანსაღი	ბუჩქი
2172	ძეძვი - paliurus spina christi	1-4	ჯანსაღი	ბუჩქი
2173	ძეძვი - paliurus spina christi	1-4	ჯანსაღი	ბუჩქი
2174	ძეძვი - paliurus spina christi	1-4	ჯანსაღი	ბუჩქი
2175	ძეძვი - paliurus spina christi	1-4	ჯანსაღი	ბუჩქი
2176	ძეძვი - paliurus spina christi	1-4	ჯანსაღი	ბუჩქი
2177	ძეძვი - paliurus spina christi	1-4	ჯანსაღი	ბუჩქი
2178	ძეძვი - paliurus spina christi	1-4	ჯანსაღი	ბუჩქი
2179	ძეძვი - paliurus spina christi	1-4	ჯანსაღი	ბუჩქი
2180	ძეძვი - paliurus spina christi	1-4	ჯანსაღი	ბუჩქი
2181	ძეძვი - paliurus spina christi	1-4	ჯანსაღი	ბუჩქი
2182	ძეძვი - paliurus spina christi	1-4	ჯანსაღი	ბუჩქი
2183	ძეძვი - paliurus spina christi	1-4	ჯანსაღი	ბუჩქი

2184	ძეძვი - paliurus spina christi	1-4	ჯანსაღი	ბუჩქი
2185	ძეძვი - paliurus spina christi	1-4	ჯანსაღი	ბუჩქი
2186	ძეძვი - paliurus spina christi	1-4	ჯანსაღი	ბუჩქი
2187	ძეძვი - paliurus spina christi	1-4	ჯანსაღი	ბუჩქი
2188	ძეძვი - paliurus spina christi	1-4	ჯანსაღი	ბუჩქი
2189	ძეძვი - paliurus spina christi	1-4	ჯანსაღი	ბუჩქი
2190	ძეძვი - paliurus spina christi	1-4	ჯანსაღი	ბუჩქი
2191	ძეძვი - paliurus spina christi	1-4	ჯანსაღი	ბუჩქი
2192	ძეძვი - paliurus spina christi	1-4	ჯანსაღი	ბუჩქი
2193	ძეძვი - paliurus spina christi	1-4	ჯანსაღი	ბუჩქი
2194	ძეძვი - paliurus spina christi	1-4	ჯანსაღი	ბუჩქი
2195	ძეძვი - paliurus spina christi	1-4	ჯანსაღი	ბუჩქი
2196	ძეძვი - paliurus spina christi	1-4	ჯანსაღი	ბუჩქი
2197	ძეძვი - paliurus spina christi	1-4	ჯანსაღი	ბუჩქი
2198	ძეძვი - paliurus spina christi	1-4	ჯანსაღი	ბუჩქი
2199	ძეძვი - paliurus spina christi	1-4	ჯანსაღი	ბუჩქი
2200	ძეძვი - paliurus spina christi	1-4	ჯანსაღი	ბუჩქი
2201	ძეძვი - paliurus spina christi	1-4	ჯანსაღი	ბუჩქი
2202	ძეძვი - paliurus spina christi	1-4	ჯანსაღი	ბუჩქი
2203	ძეძვი - paliurus spina christi	1-4	ჯანსაღი	ბუჩქი
2204	ძეძვი - paliurus spina christi	1-4	ჯანსაღი	ბუჩქი
2205	ძეძვი - paliurus spina christi	1-4	ჯანსაღი	ბუჩქი
2206	ძეძვი - paliurus spina christi	1-4	ჯანსაღი	ბუჩქი
2207	ძეძვი - paliurus spina christi	1-4	ჯანსაღი	ბუჩქი
2208	ძეძვი - paliurus spina christi	1-4	ჯანსაღი	ბუჩქი
2209	ძეძვი - paliurus spina christi	1-4	ჯანსაღი	ბუჩქი
2210	ძეძვი - paliurus spina christi	1-4	ჯანსაღი	ბუჩქი
2211	ძეძვი - paliurus spina christi	1-4	ჯანსაღი	ბუჩქი
2212	ძეძვი - paliurus spina christi	1-4	ჯანსაღი	ბუჩქი
2213	ძეძვი - paliurus spina christi	1-4	ჯანსაღი	ბუჩქი
2214	ძეძვი - paliurus spina christi	1-4	ჯანსაღი	ბუჩქი
2215	ძეძვი - paliurus spina christi	1-4	ჯანსაღი	ბუჩქი
2216	ძეძვი - paliurus spina christi	1-4	ჯანსაღი	ბუჩქი
2217	ძეძვი - paliurus spina christi	1-4	ჯანსაღი	ბუჩქი
2218	ძეძვი - paliurus spina christi	1-4	ჯანსაღი	ბუჩქი
2219	ძეძვი - paliurus spina christi	1-4	ჯანსაღი	ბუჩქი
2220	ძეძვი - paliurus spina christi	1-4	ჯანსაღი	ბუჩქი
2221	ძეძვი - paliurus spina christi	1-4	ჯანსაღი	ბუჩქი
2222	ძეძვი - paliurus spina christi	1-4	ჯანსაღი	ბუჩქი
2223	ძეძვი - paliurus spina christi	1-4	ჯანსაღი	ბუჩქი
2224	ძეძვი - paliurus spina christi	1-4	ჯანსაღი	ბუჩქი
2225	ძეძვი - paliurus spina christi	1-4	ჯანსაღი	ბუჩქი
2226	ძეძვი - paliurus spina christi	1-4	ჯანსაღი	ბუჩქი
2227	ძეძვი - paliurus spina christi	1-4	ჯანსაღი	ბუჩქი
2228	ძეძვი - paliurus spina christi	1-4	ჯანსაღი	ბუჩქი
2229	ძეძვი - paliurus spina christi	1-4	ჯანსაღი	ბუჩქი

2230	ძეძვი - paliurus spina christi	1-4	ჯანსაღი	ბუჩქი
2231	ძეძვი - paliurus spina christi	1-4	ჯანსაღი	ბუჩქი
2232	ძეძვი - paliurus spina christi	1-4	ჯანსაღი	ბუჩქი
2233	ძეძვი - paliurus spina christi	1-4	ჯანსაღი	ბუჩქი
2234	ძეძვი - paliurus spina christi	1-4	ჯანსაღი	ბუჩქი
2235	ძეძვი - paliurus spina christi	1-4	ჯანსაღი	ბუჩქი
2236	ძეძვი - paliurus spina christi	1-4	ჯანსაღი	ბუჩქი
2237	ძეძვი - paliurus spina christi	1-4	ჯანსაღი	ბუჩქი
2238	ძეძვი - paliurus spina christi	1-4	ჯანსაღი	ბუჩქი
2239	ძეძვი - paliurus spina christi	1-4	ჯანსაღი	ბუჩქი
2240	ძეძვი - paliurus spina christi	1-4	ჯანსაღი	ბუჩქი
2241	ძეძვი - paliurus spina christi	1-4	ჯანსაღი	ბუჩქი
2242	ძეძვი - paliurus spina christi	1-4	ჯანსაღი	ბუჩქი
2243	ძეძვი - paliurus spina christi	1-4	ჯანსაღი	ბუჩქი
2244	ძეძვი - paliurus spina christi	1-4	ჯანსაღი	ბუჩქი
2245	ძეძვი - paliurus spina christi	1-4	ჯანსაღი	ბუჩქი
2246	ძეძვი - paliurus spina christi	1-4	ჯანსაღი	ბუჩქი
2247	ძეძვი - paliurus spina christi	1-4	ჯანსაღი	ბუჩქი
2248	ძეძვი - paliurus spina christi	1-4	ჯანსაღი	ბუჩქი
2249	ძეძვი - paliurus spina christi	1-4	ჯანსაღი	ბუჩქი
2250	ძეძვი - paliurus spina christi	1-4	ჯანსაღი	ბუჩქი
2251	ძეძვი - paliurus spina christi	1-4	ჯანსაღი	ბუჩქი
2252	ძეძვი - paliurus spina christi	1-4	ჯანსაღი	ბუჩქი
2253	ძეძვი - paliurus spina christi	1-4	ჯანსაღი	ბუჩქი
2254	ძეძვი - paliurus spina christi	1-4	ჯანსაღი	ბუჩქი
2255	ძეძვი - paliurus spina christi	1-4	ჯანსაღი	ბუჩქი
2256	ძეძვი - paliurus spina christi	1-4	ჯანსაღი	ბუჩქი
2257	ძეძვი - paliurus spina christi	1-4	ჯანსაღი	ბუჩქი
2258	ძეძვი - paliurus spina christi	1-4	ჯანსაღი	ბუჩქი
2259	ძეძვი - paliurus spina christi	1-4	ჯანსაღი	ბუჩქი
2260	ძეძვი - paliurus spina christi	1-4	ჯანსაღი	ბუჩქი
2261	ძეძვი - paliurus spina christi	1-4	ჯანსაღი	ბუჩქი
2262	ძეძვი - paliurus spina christi	1-4	ჯანსაღი	ბუჩქი
2263	ძეძვი - paliurus spina christi	1-4	ჯანსაღი	ბუჩქი
2264	ძეძვი - paliurus spina christi	1-4	ჯანსაღი	ბუჩქი
2265	ძეძვი - paliurus spina christi	1-4	ჯანსაღი	ბუჩქი
2266	ძეძვი - paliurus spina christi	1-4	ჯანსაღი	ბუჩქი
2267	ძეძვი - paliurus spina christi	1-4	ჯანსაღი	ბუჩქი
2268	ძეძვი - paliurus spina christi	1-4	ჯანსაღი	ბუჩქი
2269	ძეძვი - paliurus spina christi	1-4	ჯანსაღი	ბუჩქი
2270	ძეძვი - paliurus spina christi	1-4	ჯანსაღი	ბუჩქი
2271	ძეძვი - paliurus spina christi	1-4	ჯანსაღი	ბუჩქი
2272	ძეძვი - paliurus spina christi	1-4	ჯანსაღი	ბუჩქი
2273	ძეძვი - paliurus spina christi	1-4	ჯანსაღი	ბუჩქი
2274	ძეძვი - paliurus spina christi	1-4	ჯანსაღი	ბუჩქი
2275	ძეძვი - paliurus spina christi	1-4	ჯანსაღი	ბუჩქი

2276	ძეძვი - paliurus spina christi	1-4	ჯანსაღი	ბუჩქი
2277	ძეძვი - paliurus spina christi	1-4	ჯანსაღი	ბუჩქი
2278	ძეძვი - paliurus spina christi	1-4	ჯანსაღი	ბუჩქი
2279	ძეძვი - paliurus spina christi	1-4	ჯანსაღი	ბუჩქი
2280	ძეძვი - paliurus spina christi	1-4	ჯანსაღი	ბუჩქი
2281	ძეძვი - paliurus spina christi	1-4	ჯანსაღი	ბუჩქი
2282	ძეძვი - paliurus spina christi	1-4	ჯანსაღი	ბუჩქი
2283	ძეძვი - paliurus spina christi	1-4	ჯანსაღი	ბუჩქი
2284	ძეძვი - paliurus spina christi	1-4	ჯანსაღი	ბუჩქი
2285	ძეძვი - paliurus spina christi	1-4	ჯანსაღი	ბუჩქი
2286	ძეძვი - paliurus spina christi	1-4	ჯანსაღი	ბუჩქი
2287	ძეძვი - paliurus spina christi	1-4	ჯანსაღი	ბუჩქი
2288	ძეძვი - paliurus spina christi	1-4	ჯანსაღი	ბუჩქი
2289	ძეძვი - paliurus spina christi	1-4	ჯანსაღი	ბუჩქი
2290	ძეძვი - paliurus spina christi	1-4	ჯანსაღი	ბუჩქი
2291	ძეძვი - paliurus spina christi	1-4	ჯანსაღი	ბუჩქი
2292	ძეძვი - paliurus spina christi	1-4	ჯანსაღი	ბუჩქი
2293	ძეძვი - paliurus spina christi	1-4	ჯანსაღი	ბუჩქი
2294	ძეძვი - paliurus spina christi	1-4	ჯანსაღი	ბუჩქი
2295	ძეძვი - paliurus spina christi	1-4	ჯანსაღი	ბუჩქი
2296	ძეძვი - paliurus spina christi	1-4	ჯანსაღი	ბუჩქი
2297	ძეძვი - paliurus spina christi	1-4	ჯანსაღი	ბუჩქი
2298	ძეძვი - paliurus spina christi	1-4	ჯანსაღი	ბუჩქი
2299	ძეძვი - paliurus spina christi	1-4	ჯანსაღი	ბუჩქი
2300	ძეძვი - paliurus spina christi	1-4	ჯანსაღი	ბუჩქი
2301	ძეძვი - paliurus spina christi	1-4	ჯანსაღი	ბუჩქი
2302	ძეძვი - paliurus spina christi	1-4	ჯანსაღი	ბუჩქი
2303	ძეძვი - paliurus spina christi	1-4	ჯანსაღი	ბუჩქი
2304	ძეძვი - paliurus spina christi	1-4	ჯანსაღი	ბუჩქი
2305	ძეძვი - paliurus spina christi	1-4	ჯანსაღი	ბუჩქი
2306	ძეძვი - paliurus spina christi	1-4	ჯანსაღი	ბუჩქი
2307	ძეძვი - paliurus spina christi	1-4	ჯანსაღი	ბუჩქი
2308	ძეძვი - paliurus spina christi	1-4	ჯანსაღი	ბუჩქი
2309	ძეძვი - paliurus spina christi	1-4	ჯანსაღი	ბუჩქი
2310	ძეძვი - paliurus spina christi	1-4	ჯანსაღი	ბუჩქი
2311	ძეძვი - paliurus spina christi	1-4	ჯანსაღი	ბუჩქი
2312	ძეძვი - paliurus spina christi	1-4	ჯანსაღი	ბუჩქი
2313	ძეძვი - paliurus spina christi	1-4	ჯანსაღი	ბუჩქი
2314	ძეძვი - paliurus spina christi	1-4	ჯანსაღი	ბუჩქი
2315	ძეძვი - paliurus spina christi	1-4	ჯანსაღი	ბუჩქი
2316	ძეძვი - paliurus spina christi	1-4	ჯანსაღი	ბუჩქი
2317	ძეძვი - paliurus spina christi	1-4	ჯანსაღი	ბუჩქი
2318	ძეძვი - paliurus spina christi	1-4	ჯანსაღი	ბუჩქი
2319	ძეძვი - paliurus spina christi	1-4	ჯანსაღი	ბუჩქი
2320	ძეძვი - paliurus spina christi	1-4	ჯანსაღი	ბუჩქი
2321	ძეძვი - paliurus spina christi	1-4	ჯანსაღი	ბუჩქი

2322	ძეძვი - paliurus spina christi	1-4	ჯანსაღი	ბუჩქი
2323	ძეძვი - paliurus spina christi	1-4	ჯანსაღი	ბუჩქი
2324	ძეძვი - paliurus spina christi	1-4	ჯანსაღი	ბუჩქი
2325	ძეძვი - paliurus spina christi	1-4	ჯანსაღი	ბუჩქი
2326	ძეძვი - paliurus spina christi	1-4	ჯანსაღი	ბუჩქი
2327	ძეძვი - paliurus spina christi	1-4	ჯანსაღი	ბუჩქი
2328	ძეძვი - paliurus spina christi	1-4	ჯანსაღი	ბუჩქი
2329	ძეძვი - paliurus spina christi	1-4	ჯანსაღი	ბუჩქი
2330	ძეძვი - paliurus spina christi	1-4	ჯანსაღი	ბუჩქი
2331	ძეძვი - paliurus spina christi	1-4	ჯანსაღი	ბუჩქი
2332	ძეძვი - paliurus spina christi	1-4	ჯანსაღი	ბუჩქი
2333	ძეძვი - paliurus spina christi	1-4	ჯანსაღი	ბუჩქი
2334	ძეძვი - paliurus spina christi	1-4	ჯანსაღი	ბუჩქი
2335	ძეძვი - paliurus spina christi	1-4	ჯანსაღი	ბუჩქი
2336	ძეძვი - paliurus spina christi	1-4	ჯანსაღი	ბუჩქი
2337	ძეძვი - paliurus spina christi	1-4	ჯანსაღი	ბუჩქი
2338	ძეძვი - paliurus spina christi	1-4	ჯანსაღი	ბუჩქი
2339	ძეძვი - paliurus spina christi	1-4	ჯანსაღი	ბუჩქი
2340	ძეძვი - paliurus spina christi	1-4	ჯანსაღი	ბუჩქი
2341	ძეძვი - paliurus spina christi	1-4	ჯანსაღი	ბუჩქი
2342	ძეძვი - paliurus spina christi	1-4	ჯანსაღი	ბუჩქი
2343	ძეძვი - paliurus spina christi	1-4	ჯანსაღი	ბუჩქი
2344	ძეძვი - paliurus spina christi	1-4	ჯანსაღი	ბუჩქი
2345	ძეძვი - paliurus spina christi	1-4	ჯანსაღი	ბუჩქი
2346	ძეძვი - paliurus spina christi	1-4	ჯანსაღი	ბუჩქი
2347	ძეძვი - paliurus spina christi	1-4	ჯანსაღი	ბუჩქი
2348	ძეძვი - paliurus spina christi	1-4	ჯანსაღი	ბუჩქი
2349	ძეძვი - paliurus spina christi	1-4	ჯანსაღი	ბუჩქი
2350	ძეძვი - paliurus spina christi	1-4	ჯანსაღი	ბუჩქი
2351	ძეძვი - paliurus spina christi	1-4	ჯანსაღი	ბუჩქი
2352	ძეძვი - paliurus spina christi	1-4	ჯანსაღი	ბუჩქი
2353	ძეძვი - paliurus spina christi	1-4	ჯანსაღი	ბუჩქი
2354	ძეძვი - paliurus spina christi	1-4	ჯანსაღი	ბუჩქი
2355	ძეძვი - paliurus spina christi	1-4	ჯანსაღი	ბუჩქი
2356	ძეძვი - paliurus spina christi	1-4	ჯანსაღი	ბუჩქი
2357	ძეძვი - paliurus spina christi	1-4	ჯანსაღი	ბუჩქი
2358	ძეძვი - paliurus spina christi	1-4	ჯანსაღი	ბუჩქი
2359	ძეძვი - paliurus spina christi	1-4	ჯანსაღი	ბუჩქი
2360	ძეძვი - paliurus spina christi	1-4	ჯანსაღი	ბუჩქი
2361	ძეძვი - paliurus spina christi	1-4	ჯანსაღი	ბუჩქი
2362	ძეძვი - paliurus spina christi	1-4	ჯანსაღი	ბუჩქი
2363	ძეძვი - paliurus spina christi	1-4	ჯანსაღი	ბუჩქი
2364	ძეძვი - paliurus spina christi	1-4	ჯანსაღი	ბუჩქი
2365	ძეძვი - paliurus spina christi	1-4	ჯანსაღი	ბუჩქი
2366	ძეძვი - paliurus spina christi	1-4	ჯანსაღი	ბუჩქი
2367	ძეძვი - paliurus spina christi	1-4	ჯანსაღი	ბუჩქი

2368	ძეძვი - paliurus spina christi	1-4	ჯანსაღი	ბუჩქი
2369	ძეძვი - paliurus spina christi	1-4	ჯანსაღი	ბუჩქი
2370	ძეძვი - paliurus spina christi	1-4	ჯანსაღი	ბუჩქი
2371	ძეძვი - paliurus spina christi	1-4	ჯანსაღი	ბუჩქი
2372	ძეძვი - paliurus spina christi	1-4	ჯანსაღი	ბუჩქი
2373	ძეძვი - paliurus spina christi	1-4	ჯანსაღი	ბუჩქი
2374	ძეძვი - paliurus spina christi	1-4	ჯანსაღი	ბუჩქი
2375	ძეძვი - paliurus spina christi	1-4	ჯანსაღი	ბუჩქი
2376	ძეძვი - paliurus spina christi	1-4	ჯანსაღი	ბუჩქი
2377	ძეძვი - paliurus spina christi	1-4	ჯანსაღი	ბუჩქი
2378	ძეძვი - paliurus spina christi	1-4	ჯანსაღი	ბუჩქი
2379	ძეძვი - paliurus spina christi	1-4	ჯანსაღი	ბუჩქი
2380	ძეძვი - paliurus spina christi	1-4	ჯანსაღი	ბუჩქი
2381	ძეძვი - paliurus spina christi	1-4	ჯანსაღი	ბუჩქი
2382	ძეძვი - paliurus spina christi	1-4	ჯანსაღი	ბუჩქი
2383	ძეძვი - paliurus spina christi	1-4	ჯანსაღი	ბუჩქი
2384	ძეძვი - paliurus spina christi	1-4	ჯანსაღი	ბუჩქი
2385	ძეძვი - paliurus spina christi	1-4	ჯანსაღი	ბუჩქი
2386	ძეძვი - paliurus spina christi	1-4	ჯანსაღი	ბუჩქი
2387	ძეძვი - paliurus spina christi	1-4	ჯანსაღი	ბუჩქი
2388	ძეძვი - paliurus spina christi	1-4	ჯანსაღი	ბუჩქი
2389	ძეძვი - paliurus spina christi	1-4	ჯანსაღი	ბუჩქი
2390	ძეძვი - paliurus spina christi	1-4	ჯანსაღი	ბუჩქი
2391	ძეძვი - paliurus spina christi	1-4	ჯანსაღი	ბუჩქი
2392	ძეძვი - paliurus spina christi	1-4	ჯანსაღი	ბუჩქი
2393	ძეძვი - paliurus spina christi	1-4	ჯანსაღი	ბუჩქი
2394	ძეძვი - paliurus spina christi	1-4	ჯანსაღი	ბუჩქი
2395	ძეძვი - paliurus spina christi	1-4	ჯანსაღი	ბუჩქი
2396	ძეძვი - paliurus spina christi	1-4	ჯანსაღი	ბუჩქი
2397	ძეძვი - paliurus spina christi	1-4	ჯანსაღი	ბუჩქი
2398	ძეძვი - paliurus spina christi	1-4	ჯანსაღი	ბუჩქი
2399	ძეძვი - paliurus spina christi	1-4	ჯანსაღი	ბუჩქი
2400	ძეძვი - paliurus spina christi	1-4	ჯანსაღი	ბუჩქი
2401	ძეძვი - paliurus spina christi	1-4	ჯანსაღი	ბუჩქი
2402	ძეძვი - paliurus spina christi	1-4	ჯანსაღი	ბუჩქი
2403	ძეძვი - paliurus spina christi	1-4	ჯანსაღი	ბუჩქი
2404	ძეძვი - paliurus spina christi	1-4	ჯანსაღი	ბუჩქი
2405	ძეძვი - paliurus spina christi	1-4	ჯანსაღი	ბუჩქი
2406	ძეძვი - paliurus spina christi	1-4	ჯანსაღი	ბუჩქი
2407	ძეძვი - paliurus spina christi	1-4	ჯანსაღი	ბუჩქი
2408	ძეძვი - paliurus spina christi	1-4	ჯანსაღი	ბუჩქი
2409	ძეძვი - paliurus spina christi	1-4	ჯანსაღი	ბუჩქი
2410	ძეძვი - paliurus spina christi	1-4	ჯანსაღი	ბუჩქი
2411	ძეძვი - paliurus spina christi	1-4	ჯანსაღი	ბუჩქი
2412	ძეძვი - paliurus spina christi	1-4	ჯანსაღი	ბუჩქი
2413	ძეძვი - paliurus spina christi	1-4	ჯანსაღი	ბუჩქი

2414	ძეძვი - paliurus spina christi	1-4	ჯანსაღი	ბუჩქი
2415	ძეძვი - paliurus spina christi	1-4	ჯანსაღი	ბუჩქი
2416	ძეძვი - paliurus spina christi	1-4	ჯანსაღი	ბუჩქი
2417	ძეძვი - paliurus spina christi	1-4	ჯანსაღი	ბუჩქი
2418	ძეძვი - paliurus spina christi	1-4	ჯანსაღი	ბუჩქი
2419	ძეძვი - paliurus spina christi	1-4	ჯანსაღი	ბუჩქი
2420	ძეძვი - paliurus spina christi	1-4	ჯანსაღი	ბუჩქი
2421	ძეძვი - paliurus spina christi	1-4	ჯანსაღი	ბუჩქი
2422	ძეძვი - paliurus spina christi	1-4	ჯანსაღი	ბუჩქი
2423	ძეძვი - paliurus spina christi	1-4	ჯანსაღი	ბუჩქი
2424	ძეძვი - paliurus spina christi	1-4	ჯანსაღი	ბუჩქი
2425	ძეძვი - paliurus spina christi	1-4	ჯანსაღი	ბუჩქი
2426	ძეძვი - paliurus spina christi	1-4	ჯანსაღი	ბუჩქი
2427	ძეძვი - paliurus spina christi	1-4	ჯანსაღი	ბუჩქი
2428	ძეძვი - paliurus spina christi	1-4	ჯანსაღი	ბუჩქი
2429	ძეძვი - paliurus spina christi	1-4	ჯანსაღი	ბუჩქი
2430	ძეძვი - paliurus spina christi	1-4	ჯანსაღი	ბუჩქი
2431	ძეძვი - paliurus spina christi	1-4	ჯანსაღი	ბუჩქი
2432	ძეძვი - paliurus spina christi	1-4	ჯანსაღი	ბუჩქი
2433	ძეძვი - paliurus spina christi	1-4	ჯანსაღი	ბუჩქი
2434	ძეძვი - paliurus spina christi	1-4	ჯანსაღი	ბუჩქი
2435	ძეძვი - paliurus spina christi	1-4	ჯანსაღი	ბუჩქი
2436	ძეძვი - paliurus spina christi	1-4	ჯანსაღი	ბუჩქი
2437	ძეძვი - paliurus spina christi	1-4	ჯანსაღი	ბუჩქი
2438	ძეძვი - paliurus spina christi	1-4	ჯანსაღი	ბუჩქი
2439	ძეძვი - paliurus spina christi	1-4	ჯანსაღი	ბუჩქი
2440	ძეძვი - paliurus spina christi	1-4	ჯანსაღი	ბუჩქი
2441	ძეძვი - paliurus spina christi	1-4	ჯანსაღი	ბუჩქი
2442	ძეძვი - paliurus spina christi	1-4	ჯანსაღი	ბუჩქი
2443	ძეძვი - paliurus spina christi	1-4	ჯანსაღი	ბუჩქი
2444	ძეძვი - paliurus spina christi	1-4	ჯანსაღი	ბუჩქი
2445	ძეძვი - paliurus spina christi	1-4	ჯანსაღი	ბუჩქი
2446	ძეძვი - paliurus spina christi	1-4	ჯანსაღი	ბუჩქი
2447	ძეძვი - paliurus spina christi	1-4	ჯანსაღი	ბუჩქი
2448	ძეძვი - paliurus spina christi	1-4	ჯანსაღი	ბუჩქი
2449	ძეძვი - paliurus spina christi	1-4	ჯანსაღი	ბუჩქი
2450	ძეძვი - paliurus spina christi	1-4	ჯანსაღი	ბუჩქი
2451	ძეძვი - paliurus spina christi	1-4	ჯანსაღი	ბუჩქი
2452	ძეძვი - paliurus spina christi	1-4	ჯანსაღი	ბუჩქი
2453	ძეძვი - paliurus spina christi	1-4	ჯანსაღი	ბუჩქი
2454	ძეძვი - paliurus spina christi	1-4	ჯანსაღი	ბუჩქი
2455	ძეძვი - paliurus spina christi	1-4	ჯანსაღი	ბუჩქი
2456	ძეძვი - paliurus spina christi	1-4	ჯანსაღი	ბუჩქი
2457	ძეძვი - paliurus spina christi	1-4	ჯანსაღი	ბუჩქი
2458	ძეძვი - paliurus spina christi	1-4	ჯანსაღი	ბუჩქი
2459	ძეძვი - paliurus spina christi	1-4	ჯანსაღი	ბუჩქი

2460	ძეძვი - paliurus spina christi	1-4	ჯანსაღი	ბუჩქი
2461	ძეძვი - paliurus spina christi	1-4	ჯანსაღი	ბუჩქი
2462	ძეძვი - paliurus spina christi	1-4	ჯანსაღი	ბუჩქი
2463	ძეძვი - paliurus spina christi	1-4	ჯანსაღი	ბუჩქი
2464	ძეძვი - paliurus spina christi	1-4	ჯანსაღი	ბუჩქი
2465	ძეძვი - paliurus spina christi	1-4	ჯანსაღი	ბუჩქი
2466	ძეძვი - paliurus spina christi	1-4	ჯანსაღი	ბუჩქი
2467	ძეძვი - paliurus spina christi	1-4	ჯანსაღი	ბუჩქი
2468	ძეძვი - paliurus spina christi	1-4	ჯანსაღი	ბუჩქი
2469	ძეძვი - paliurus spina christi	1-4	ჯანსაღი	ბუჩქი
2470	ძეძვი - paliurus spina christi	1-4	ჯანსაღი	ბუჩქი
2471	ძეძვი - paliurus spina christi	1-4	ჯანსაღი	ბუჩქი
2472	ძეძვი - paliurus spina christi	1-4	ჯანსაღი	ბუჩქი
2473	ძეძვი - paliurus spina christi	1-4	ჯანსაღი	ბუჩქი
2474	ძეძვი - paliurus spina christi	1-4	ჯანსაღი	ბუჩქი
2475	ძეძვი - paliurus spina christi	1-4	ჯანსაღი	ბუჩქი
2476	ძეძვი - paliurus spina christi	1-4	ჯანსაღი	ბუჩქი
2477	ძეძვი - paliurus spina christi	1-4	ჯანსაღი	ბუჩქი
2478	ძეძვი - paliurus spina christi	1-4	ჯანსაღი	ბუჩქი
2479	ძეძვი - paliurus spina christi	1-4	ჯანსაღი	ბუჩქი
2480	ძეძვი - paliurus spina christi	1-4	ჯანსაღი	ბუჩქი
2481	ძეძვი - paliurus spina christi	1-4	ჯანსაღი	ბუჩქი
2482	ძეძვი - paliurus spina christi	1-4	ჯანსაღი	ბუჩქი
2483	ძეძვი - paliurus spina christi	1-4	ჯანსაღი	ბუჩქი
2484	ძეძვი - paliurus spina christi	1-4	ჯანსაღი	ბუჩქი
2485	ძეძვი - paliurus spina christi	1-4	ჯანსაღი	ბუჩქი
2486	ძეძვი - paliurus spina christi	1-4	ჯანსაღი	ბუჩქი
2487	ძეძვი - paliurus spina christi	1-4	ჯანსაღი	ბუჩქი
2488	ძეძვი - paliurus spina christi	1-4	ჯანსაღი	ბუჩქი
2489	ძეძვი - paliurus spina christi	1-4	ჯანსაღი	ბუჩქი
2490	ძეძვი - paliurus spina christi	1-4	ჯანსაღი	ბუჩქი
2491	ძეძვი - paliurus spina christi	1-4	ჯანსაღი	ბუჩქი
2492	ძეძვი - paliurus spina christi	1-4	ჯანსაღი	ბუჩქი
2493	ძეძვი - paliurus spina christi	1-4	ჯანსაღი	ბუჩქი
2494	ძეძვი - paliurus spina christi	1-4	ჯანსაღი	ბუჩქი
2495	ძეძვი - paliurus spina christi	1-4	ჯანსაღი	ბუჩქი
2496	ძეძვი - paliurus spina christi	1-4	ჯანსაღი	ბუჩქი
2497	ძეძვი - paliurus spina christi	1-4	ჯანსაღი	ბუჩქი
2498	ძეძვი - paliurus spina christi	1-4	ჯანსაღი	ბუჩქი
2499	ძეძვი - paliurus spina christi	1-4	ჯანსაღი	ბუჩქი
2500	ძეძვი - paliurus spina christi	1-4	ჯანსაღი	ბუჩქი
2501	ძეძვი - paliurus spina christi	1-4	ჯანსაღი	ბუჩქი
2502	ძეძვი - paliurus spina christi	1-4	ჯანსაღი	ბუჩქი
2503	ძეძვი - paliurus spina christi	1-4	ჯანსაღი	ბუჩქი
2504	ძეძვი - paliurus spina christi	1-4	ჯანსაღი	ბუჩქი
2505	ძეძვი - paliurus spina christi	1-4	ჯანსაღი	ბუჩქი

2506	ძეძვი - paliurus spina christi	1-4	ჯანსაღი	ბუჩქი
2507	ძეძვი - paliurus spina christi	1-4	ჯანსაღი	ბუჩქი
2508	ძეძვი - paliurus spina christi	1-4	ჯანსაღი	ბუჩქი
2509	ძეძვი - paliurus spina christi	1-4	ჯანსაღი	ბუჩქი
2510	ძეძვი - paliurus spina christi	1-4	ჯანსაღი	ბუჩქი
2511	ძეძვი - paliurus spina christi	1-4	ჯანსაღი	ბუჩქი
2512	ძეძვი - paliurus spina christi	1-4	ჯანსაღი	ბუჩქი
2513	ძეძვი - paliurus spina christi	1-4	ჯანსაღი	ბუჩქი
2514	ძეძვი - paliurus spina christi	1-4	ჯანსაღი	ბუჩქი
2515	ძეძვი - paliurus spina christi	1-4	ჯანსაღი	ბუჩქი
2516	ძეძვი - paliurus spina christi	1-4	ჯანსაღი	ბუჩქი
2517	ძეძვი - paliurus spina christi	1-4	ჯანსაღი	ბუჩქი
2518	ძეძვი - paliurus spina christi	1-4	ჯანსაღი	ბუჩქი
2519	ძეძვი - paliurus spina christi	1-4	ჯანსაღი	ბუჩქი
2520	ძეძვი - paliurus spina christi	1-4	ჯანსაღი	ბუჩქი
2521	ძეძვი - paliurus spina christi	1-4	ჯანსაღი	ბუჩქი
2522	ძეძვი - paliurus spina christi	1-4	ჯანსაღი	ბუჩქი
2523	ძეძვი - paliurus spina christi	1-4	ჯანსაღი	ბუჩქი
2524	ძეძვი - paliurus spina christi	1-4	ჯანსაღი	ბუჩქი
2525	ძეძვი - paliurus spina christi	1-4	ჯანსაღი	ბუჩქი
2526	ძეძვი - paliurus spina christi	1-4	ჯანსაღი	ბუჩქი
2527	ძეძვი - paliurus spina christi	1-4	ჯანსაღი	ბუჩქი
2528	ძეძვი - paliurus spina christi	1-4	ჯანსაღი	ბუჩქი
2529	ძეძვი - paliurus spina christi	1-4	ჯანსაღი	ბუჩქი
2530	ძეძვი - paliurus spina christi	1-4	ჯანსაღი	ბუჩქი
2531	ძეძვი - paliurus spina christi	1-4	ჯანსაღი	ბუჩქი
2532	ძეძვი - paliurus spina christi	1-4	ჯანსაღი	ბუჩქი
2533	ძეძვი - paliurus spina christi	1-4	ჯანსაღი	ბუჩქი
2534	ძეძვი - paliurus spina christi	1-4	ჯანსაღი	ბუჩქი
2535	ძეძვი - paliurus spina christi	1-4	ჯანსაღი	ბუჩქი
2536	ძეძვი - paliurus spina christi	1-4	ჯანსაღი	ბუჩქი
2537	ძეძვი - paliurus spina christi	1-4	ჯანსაღი	ბუჩქი
2538	ძეძვი - paliurus spina christi	1-4	ჯანსაღი	ბუჩქი
2539	ძეძვი - paliurus spina christi	1-4	ჯანსაღი	ბუჩქი
2540	ძეძვი - paliurus spina christi	1-4	ჯანსაღი	ბუჩქი
2541	ძეძვი - paliurus spina christi	1-4	ჯანსაღი	ბუჩქი
2542	ძეძვი - paliurus spina christi	1-4	ჯანსაღი	ბუჩქი
2543	ძეძვი - paliurus spina christi	1-4	ჯანსაღი	ბუჩქი
2544	ძეძვი - paliurus spina christi	1-4	ჯანსაღი	ბუჩქი
2545	ძეძვი - paliurus spina christi	1-4	ჯანსაღი	ბუჩქი
2546	ძეძვი - paliurus spina christi	1-4	ჯანსაღი	ბუჩქი
2547	ძეძვი - paliurus spina christi	1-4	ჯანსაღი	ბუჩქი
2548	ძეძვი - paliurus spina christi	1-4	ჯანსაღი	ბუჩქი
2549	ძეძვი - paliurus spina christi	1-4	ჯანსაღი	ბუჩქი
2550	ძეძვი - paliurus spina christi	1-4	ჯანსაღი	ბუჩქი
2551	ძეძვი - paliurus spina christi	1-4	ჯანსაღი	ბუჩქი

2552	ძეძვი - paliurus spina christi	1-4	ჯანსაღი	ბუჩქი
2553	ძეძვი - paliurus spina christi	1-4	ჯანსაღი	ბუჩქი
2554	ძეძვი - paliurus spina christi	1-4	ჯანსაღი	ბუჩქი
2555	ძეძვი - paliurus spina christi	1-4	ჯანსაღი	ბუჩქი
2556	ძეძვი - paliurus spina christi	1-4	ჯანსაღი	ბუჩქი
2557	ძეძვი - paliurus spina christi	1-4	ჯანსაღი	ბუჩქი
2558	ძეძვი - paliurus spina christi	1-4	ჯანსაღი	ბუჩქი
2559	ძეძვი - paliurus spina christi	1-4	ჯანსაღი	ბუჩქი
2560	ძეძვი - paliurus spina christi	1-4	ჯანსაღი	ბუჩქი
2561	ძეძვი - paliurus spina christi	1-4	ჯანსაღი	ბუჩქი
2562	ძეძვი - paliurus spina christi	1-4	ჯანსაღი	ბუჩქი
2563	ძეძვი - paliurus spina christi	1-4	ჯანსაღი	ბუჩქი
2564	ძეძვი - paliurus spina christi	1-4	ჯანსაღი	ბუჩქი
2565	ძეძვი - paliurus spina christi	1-4	ჯანსაღი	ბუჩქი
2566	ძეძვი - paliurus spina christi	1-4	ჯანსაღი	ბუჩქი
2567	ძეძვი - paliurus spina christi	1-4	ჯანსაღი	ბუჩქი
2568	ძეძვი - paliurus spina christi	1-4	ჯანსაღი	ბუჩქი
2569	ძეძვი - paliurus spina christi	1-4	ჯანსაღი	ბუჩქი
2570	ძეძვი - paliurus spina christi	1-4	ჯანსაღი	ბუჩქი
2571	ძეძვი - paliurus spina christi	1-4	ჯანსაღი	ბუჩქი
2572	ძეძვი - paliurus spina christi	1-4	ჯანსაღი	ბუჩქი
2573	ძეძვი - paliurus spina christi	1-4	ჯანსაღი	ბუჩქი
2574	ძეძვი - paliurus spina christi	1-4	ჯანსაღი	ბუჩქი
2575	ძეძვი - paliurus spina christi	1-4	ჯანსაღი	ბუჩქი
2576	ძეძვი - paliurus spina christi	1-4	ჯანსაღი	ბუჩქი
2577	ძეძვი - paliurus spina christi	1-4	ჯანსაღი	ბუჩქი
2578	ძეძვი - paliurus spina christi	1-4	ჯანსაღი	ბუჩქი
2579	ძეძვი - paliurus spina christi	1-4	ჯანსაღი	ბუჩქი
2580	ძეძვი - paliurus spina christi	1-4	ჯანსაღი	ბუჩქი
2581	ძეძვი - paliurus spina christi	1-4	ჯანსაღი	ბუჩქი
2582	ძეძვი - paliurus spina christi	1-4	ჯანსაღი	ბუჩქი
2583	ძეძვი - paliurus spina christi	1-4	ჯანსაღი	ბუჩქი
2584	ძეძვი - paliurus spina christi	1-4	ჯანსაღი	ბუჩქი
2585	ძეძვი - paliurus spina christi	1-4	ჯანსაღი	ბუჩქი
2586	ძეძვი - paliurus spina christi	1-4	ჯანსაღი	ბუჩქი
2587	ძეძვი - paliurus spina christi	1-4	ჯანსაღი	ბუჩქი
2588	ძეძვი - paliurus spina christi	1-4	ჯანსაღი	ბუჩქი
2589	ძეძვი - paliurus spina christi	1-4	ჯანსაღი	ბუჩქი
2590	ძეძვი - paliurus spina christi	1-4	ჯანსაღი	ბუჩქი
2591	ძეძვი - paliurus spina christi	1-4	ჯანსაღი	ბუჩქი
2592	ძეძვი - paliurus spina christi	1-4	ჯანსაღი	ბუჩქი
2593	ძეძვი - paliurus spina christi	1-4	ჯანსაღი	ბუჩქი
2594	ძეძვი - paliurus spina christi	1-4	ჯანსაღი	ბუჩქი
2595	ძეძვი - paliurus spina christi	1-4	ჯანსაღი	ბუჩქი
2596	ძეძვი - paliurus spina christi	1-4	ჯანსაღი	ბუჩქი
2597	ძეძვი - paliurus spina christi	1-4	ჯანსაღი	ბუჩქი

2598	ძეძვი - paliurus spina christi	1-4	ჯანსაღი	ბუჩქი
2599	ძეძვი - paliurus spina christi	1-4	ჯანსაღი	ბუჩქი
2600	ძეძვი - paliurus spina christi	1-4	ჯანსაღი	ბუჩქი
2601	ძეძვი - paliurus spina christi	1-4	ჯანსაღი	ბუჩქი
2602	ძეძვი - paliurus spina christi	1-4	ჯანსაღი	ბუჩქი
2603	ძეძვი - paliurus spina christi	1-4	ჯანსაღი	ბუჩქი
2604	ძეძვი - paliurus spina christi	1-4	ჯანსაღი	ბუჩქი
2605	ძეძვი - paliurus spina christi	1-4	ჯანსაღი	ბუჩქი
2606	ძეძვი - paliurus spina christi	1-4	ჯანსაღი	ბუჩქი
2607	ძეძვი - paliurus spina christi	1-4	ჯანსაღი	ბუჩქი
2608	ძეძვი - paliurus spina christi	1-4	ჯანსაღი	ბუჩქი
2609	ძეძვი - paliurus spina christi	1-4	ჯანსაღი	ბუჩქი
2610	ძეძვი - paliurus spina christi	1-4	ჯანსაღი	ბუჩქი
2611	ძეძვი - paliurus spina christi	1-4	ჯანსაღი	ბუჩქი
2612	ძეძვი - paliurus spina christi	1-4	ჯანსაღი	ბუჩქი
2613	ძეძვი - paliurus spina christi	1-4	ჯანსაღი	ბუჩქი
2614	ძეძვი - paliurus spina christi	1-4	ჯანსაღი	ბუჩქი
2615	ძეძვი - paliurus spina christi	1-4	ჯანსაღი	ბუჩქი
2616	ძეძვი - paliurus spina christi	1-4	ჯანსაღი	ბუჩქი
2617	ძეძვი - paliurus spina christi	1-4	ჯანსაღი	ბუჩქი
2618	ძეძვი - paliurus spina christi	1-4	ჯანსაღი	ბუჩქი
2619	ძეძვი - paliurus spina christi	1-4	ჯანსაღი	ბუჩქი
2620	ძეძვი - paliurus spina christi	1-4	ჯანსაღი	ბუჩქი
2621	ძეძვი - paliurus spina christi	1-4	ჯანსაღი	ბუჩქი
2622	ძეძვი - paliurus spina christi	1-4	ჯანსაღი	ბუჩქი
2623	ძეძვი - paliurus spina christi	1-4	ჯანსაღი	ბუჩქი
2624	ძეძვი - paliurus spina christi	1-4	ჯანსაღი	ბუჩქი
2625	ძეძვი - paliurus spina christi	1-4	ჯანსაღი	ბუჩქი
2626	ძეძვი - paliurus spina christi	1-4	ჯანსაღი	ბუჩქი
2627	ძეძვი - paliurus spina christi	1-4	ჯანსაღი	ბუჩქი
2628	ძეძვი - paliurus spina christi	1-4	ჯანსაღი	ბუჩქი
2629	ძეძვი - paliurus spina christi	1-4	ჯანსაღი	ბუჩქი
2630	ძეძვი - paliurus spina christi	1-4	ჯანსაღი	ბუჩქი
2631	ძეძვი - paliurus spina christi	1-4	ჯანსაღი	ბუჩქი
2632	ძეძვი - paliurus spina christi	1-4	ჯანსაღი	ბუჩქი
2633	ძეძვი - paliurus spina christi	1-4	ჯანსაღი	ბუჩქი
2634	ძეძვი - paliurus spina christi	1-4	ჯანსაღი	ბუჩქი
2635	ძეძვი - paliurus spina christi	1-4	ჯანსაღი	ბუჩქი
2636	ძეძვი - paliurus spina christi	1-4	ჯანსაღი	ბუჩქი
2637	ძეძვი - paliurus spina christi	1-4	ჯანსაღი	ბუჩქი
2638	ძეძვი - paliurus spina christi	1-4	ჯანსაღი	ბუჩქი
2639	ძეძვი - paliurus spina christi	1-4	ჯანსაღი	ბუჩქი
2640	ძეძვი - paliurus spina christi	1-4	ჯანსაღი	ბუჩქი
2641	ძეძვი - paliurus spina christi	1-4	ჯანსაღი	ბუჩქი
2642	ძეძვი - paliurus spina christi	1-4	ჯანსაღი	ბუჩქი
2643	ძეძვი - paliurus spina christi	1-4	ჯანსაღი	ბუჩქი

2644	ძეძვი - paliurus spina christi	1-4	ჯანსაღი	ბუჩქი
2645	ძეძვი - paliurus spina christi	1-4	ჯანსაღი	ბუჩქი
2646	ძეძვი - paliurus spina christi	1-4	ჯანსაღი	ბუჩქი
2647	ძეძვი - paliurus spina christi	1-4	ჯანსაღი	ბუჩქი
2648	ძეძვი - paliurus spina christi	1-4	ჯანსაღი	ბუჩქი
2649	ძეძვი - paliurus spina christi	1-4	ჯანსაღი	ბუჩქი
2650	ძეძვი - paliurus spina christi	1-4	ჯანსაღი	ბუჩქი
2651	ძეძვი - paliurus spina christi	1-4	ჯანსაღი	ბუჩქი
2652	ძეძვი - paliurus spina christi	1-4	ჯანსაღი	ბუჩქი
2653	ძეძვი - paliurus spina christi	1-4	ჯანსაღი	ბუჩქი
2654	ძეძვი - paliurus spina christi	1-4	ჯანსაღი	ბუჩქი
2655	ძეძვი - paliurus spina christi	1-4	ჯანსაღი	ბუჩქი
2656	ძეძვი - paliurus spina christi	1-4	ჯანსაღი	ბუჩქი
2657	ძეძვი - paliurus spina christi	1-4	ჯანსაღი	ბუჩქი
2658	ძეძვი - paliurus spina christi	1-4	ჯანსაღი	ბუჩქი
2659	ძეძვი - paliurus spina christi	1-4	ჯანსაღი	ბუჩქი
2660	ძეძვი - paliurus spina christi	1-4	ჯანსაღი	ბუჩქი
2661	ძეძვი - paliurus spina christi	1-4	ჯანსაღი	ბუჩქი
2662	ძეძვი - paliurus spina christi	1-4	ჯანსაღი	ბუჩქი
2663	ძეძვი - paliurus spina christi	1-4	ჯანსაღი	ბუჩქი
2664	ძეძვი - paliurus spina christi	1-4	ჯანსაღი	ბუჩქი
2665	ძეძვი - paliurus spina christi	1-4	ჯანსაღი	ბუჩქი
2666	ძეძვი - paliurus spina christi	1-4	ჯანსაღი	ბუჩქი
2667	ძეძვი - paliurus spina christi	1-4	ჯანსაღი	ბუჩქი
2668	ძეძვი - paliurus spina christi	1-4	ჯანსაღი	ბუჩქი
2669	ძეძვი - paliurus spina christi	1-4	ჯანსაღი	ბუჩქი
2670	ძეძვი - paliurus spina christi	1-4	ჯანსაღი	ბუჩქი
2671	ძეძვი - paliurus spina christi	1-4	ჯანსაღი	ბუჩქი
2672	ძეძვი - paliurus spina christi	1-4	ჯანსაღი	ბუჩქი
2673	ძეძვი - paliurus spina christi	1-4	ჯანსაღი	ბუჩქი
2674	ძეძვი - paliurus spina christi	1-4	ჯანსაღი	ბუჩქი
2675	ძეძვი - paliurus spina christi	1-4	ჯანსაღი	ბუჩქი
2676	ძეძვი - paliurus spina christi	1-4	ჯანსაღი	ბუჩქი
2677	ძეძვი - paliurus spina christi	1-4	ჯანსაღი	ბუჩქი
2678	ძეძვი - paliurus spina christi	1-4	ჯანსაღი	ბუჩქი
2679	ძეძვი - paliurus spina christi	1-4	ჯანსაღი	ბუჩქი
2680	ძეძვი - paliurus spina christi	1-4	ჯანსაღი	ბუჩქი
2681	ძეძვი - paliurus spina christi	1-4	ჯანსაღი	ბუჩქი
2682	ძეძვი - paliurus spina christi	1-4	ჯანსაღი	ბუჩქი
2683	ძეძვი - paliurus spina christi	1-4	ჯანსაღი	ბუჩქი
2684	ძეძვი - paliurus spina christi	1-4	ჯანსაღი	ბუჩქი
2685	ძეძვი - paliurus spina christi	1-4	ჯანსაღი	ბუჩქი
2686	ძეძვი - paliurus spina christi	1-4	ჯანსაღი	ბუჩქი
2687	ძეძვი - paliurus spina christi	1-4	ჯანსაღი	ბუჩქი
2688	ძეძვი - paliurus spina christi	1-4	ჯანსაღი	ბუჩქი
2689	ძეძვი - paliurus spina christi	1-4	ჯანსაღი	ბუჩქი

2690	ძეძვი - paliurus spina christi	1-4	ჯანსაღი	ბუჩქი
2691	ძეძვი - paliurus spina christi	1-4	ჯანსაღი	ბუჩქი
2692	ძეძვი - paliurus spina christi	1-4	ჯანსაღი	ბუჩქი
2693	ძეძვი - paliurus spina christi	1-4	ჯანსაღი	ბუჩქი
2694	ძეძვი - paliurus spina christi	1-4	ჯანსაღი	ბუჩქი
2695	ძეძვი - paliurus spina christi	1-4	ჯანსაღი	ბუჩქი
2696	ძეძვი - paliurus spina christi	1-4	ჯანსაღი	ბუჩქი
2697	ძეძვი - paliurus spina christi	1-4	ჯანსაღი	ბუჩქი
2698	ძეძვი - paliurus spina christi	1-4	ჯანსაღი	ბუჩქი
2699	ძეძვი - paliurus spina christi	1-4	ჯანსაღი	ბუჩქი
2700	ძეძვი - paliurus spina christi	1-4	ჯანსაღი	ბუჩქი
2701	ძეძვი - paliurus spina christi	1-4	ჯანსაღი	ბუჩქი
2702	ძეძვი - paliurus spina christi	1-4	ჯანსაღი	ბუჩქი
2703	ძეძვი - paliurus spina christi	1-4	ჯანსაღი	ბუჩქი
2704	ძეძვი - paliurus spina christi	1-4	ჯანსაღი	ბუჩქი
2705	ძეძვი - paliurus spina christi	1-4	ჯანსაღი	ბუჩქი
2706	ძეძვი - paliurus spina christi	1-4	ჯანსაღი	ბუჩქი
2707	ძეძვი - paliurus spina christi	1-4	ჯანსაღი	ბუჩქი
2708	ძეძვი - paliurus spina christi	1-4	ჯანსაღი	ბუჩქი
2709	ძეძვი - paliurus spina christi	1-4	ჯანსაღი	ბუჩქი
2710	ძეძვი - paliurus spina christi	1-4	ჯანსაღი	ბუჩქი
2711	ძეძვი - paliurus spina christi	1-4	ჯანსაღი	ბუჩქი
2712	ძეძვი - paliurus spina christi	1-4	ჯანსაღი	ბუჩქი
2713	ძეძვი - paliurus spina christi	1-4	ჯანსაღი	ბუჩქი
2714	ძეძვი - paliurus spina christi	1-4	ჯანსაღი	ბუჩქი
2715	ძეძვი - paliurus spina christi	1-4	ჯანსაღი	ბუჩქი
2716	ძეძვი - paliurus spina christi	1-4	ჯანსაღი	ბუჩქი
2717	ძეძვი - paliurus spina christi	1-4	ჯანსაღი	ბუჩქი
2718	ძეძვი - paliurus spina christi	1-4	ჯანსაღი	ბუჩქი
2719	ძეძვი - paliurus spina christi	1-4	ჯანსაღი	ბუჩქი
2720	ძეძვი - paliurus spina christi	1-4	ჯანსაღი	ბუჩქი
2721	ძეძვი - paliurus spina christi	1-4	ჯანსაღი	ბუჩქი
2722	ძეძვი - paliurus spina christi	1-4	ჯანსაღი	ბუჩქი
2723	ძეძვი - paliurus spina christi	1-4	ჯანსაღი	ბუჩქი
2724	ძეძვი - paliurus spina christi	1-4	ჯანსაღი	ბუჩქი
2725	ძეძვი - paliurus spina christi	1-4	ჯანსაღი	ბუჩქი
2726	ძეძვი - paliurus spina christi	1-4	ჯანსაღი	ბუჩქი
2727	ძეძვი - paliurus spina christi	1-4	ჯანსაღი	ბუჩქი
2728	ძეძვი - paliurus spina christi	1-4	ჯანსაღი	ბუჩქი
2729	ძეძვი - paliurus spina christi	1-4	ჯანსაღი	ბუჩქი
2730	ძეძვი - paliurus spina christi	1-4	ჯანსაღი	ბუჩქი
2731	ძეძვი - paliurus spina christi	1-4	ჯანსაღი	ბუჩქი
2732	ძეძვი - paliurus spina christi	1-4	ჯანსაღი	ბუჩქი
2733	ძეძვი - paliurus spina christi	1-4	ჯანსაღი	ბუჩქი
2734	ძეძვი - paliurus spina christi	1-4	ჯანსაღი	ბუჩქი
2735	ძეძვი - paliurus spina christi	1-4	ჯანსაღი	ბუჩქი

2736	ძეძვი - paliurus spina christi	1-4	ჯანსაღი	ბუჩქი
2737	ძეძვი - paliurus spina christi	1-4	ჯანსაღი	ბუჩქი
2738	ძეძვი - paliurus spina christi	1-4	ჯანსაღი	ბუჩქი
2739	ძეძვი - paliurus spina christi	1-4	ჯანსაღი	ბუჩქი
2740	ძეძვი - paliurus spina christi	1-4	ჯანსაღი	ბუჩქი
2741	ძეძვი - paliurus spina christi	1-4	ჯანსაღი	ბუჩქი
2742	ძეძვი - paliurus spina christi	1-4	ჯანსაღი	ბუჩქი
2743	ძეძვი - paliurus spina christi	1-4	ჯანსაღი	ბუჩქი
2744	ძეძვი - paliurus spina christi	1-4	ჯანსაღი	ბუჩქი
2745	ძეძვი - paliurus spina christi	1-4	ჯანსაღი	ბუჩქი
2746	ძეძვი - paliurus spina christi	1-4	ჯანსაღი	ბუჩქი
2747	ძეძვი - paliurus spina christi	1-4	ჯანსაღი	ბუჩქი
2748	ძეძვი - paliurus spina christi	1-4	ჯანსაღი	ბუჩქი
2749	ძეძვი - paliurus spina christi	1-4	ჯანსაღი	ბუჩქი
2750	ძეძვი - paliurus spina christi	1-4	ჯანსაღი	ბუჩქი
2751	ძეძვი - paliurus spina christi	1-4	ჯანსაღი	ბუჩქი
2752	ძეძვი - paliurus spina christi	1-4	ჯანსაღი	ბუჩქი
2753	ძეძვი - paliurus spina christi	1-4	ჯანსაღი	ბუჩქი
2754	ძეძვი - paliurus spina christi	1-4	ჯანსაღი	ბუჩქი
2755	ძეძვი - paliurus spina christi	1-4	ჯანსაღი	ბუჩქი
2756	ძეძვი - paliurus spina christi	1-4	ჯანსაღი	ბუჩქი
2757	ძეძვი - paliurus spina christi	1-4	ჯანსაღი	ბუჩქი
2758	ძეძვი - paliurus spina christi	1-4	ჯანსაღი	ბუჩქი
2759	ძეძვი - paliurus spina christi	1-4	ჯანსაღი	ბუჩქი
2760	ძეძვი - paliurus spina christi	1-4	ჯანსაღი	ბუჩქი
2761	ძეძვი - paliurus spina christi	1-4	ჯანსაღი	ბუჩქი
2762	ძეძვი - paliurus spina christi	1-4	ჯანსაღი	ბუჩქი
2763	ძეძვი - paliurus spina christi	1-4	ჯანსაღი	ბუჩქი
2764	ძეძვი - paliurus spina christi	1-4	ჯანსაღი	ბუჩქი
2765	ძეძვი - paliurus spina christi	1-4	ჯანსაღი	ბუჩქი
2766	ძეძვი - paliurus spina christi	1-4	ჯანსაღი	ბუჩქი
2767	ძეძვი - paliurus spina christi	1-4	ჯანსაღი	ბუჩქი
2768	ძეძვი - paliurus spina christi	1-4	ჯანსაღი	ბუჩქი
2769	ძეძვი - paliurus spina christi	1-4	ჯანსაღი	ბუჩქი
2770	ძეძვი - paliurus spina christi	1-4	ჯანსაღი	ბუჩქი
2771	ძეძვი - paliurus spina christi	1-4	ჯანსაღი	ბუჩქი
2772	ძეძვი - paliurus spina christi	1-4	ჯანსაღი	ბუჩქი
2773	ძეძვი - paliurus spina christi	1-4	ჯანსაღი	ბუჩქი
2774	ძეძვი - paliurus spina christi	1-4	ჯანსაღი	ბუჩქი
2775	ძეძვი - paliurus spina christi	1-4	ჯანსაღი	ბუჩქი
2776	ძეძვი - paliurus spina christi	1-4	ჯანსაღი	ბუჩქი
2777	ძეძვი - paliurus spina christi	1-4	ჯანსაღი	ბუჩქი
2778	ძეძვი - paliurus spina christi	1-4	ჯანსაღი	ბუჩქი
2779	ძეძვი - paliurus spina christi	1-4	ჯანსაღი	ბუჩქი
2780	ძეძვი - paliurus spina christi	1-4	ჯანსაღი	ბუჩქი
2781	ძეძვი - paliurus spina christi	1-4	ჯანსაღი	ბუჩქი

2782	ძეძვი - paliurus spina christi	1-4	ჯანსაღი	ბუჩქი
2783	ძეძვი - paliurus spina christi	1-4	ჯანსაღი	ბუჩქი
2784	ძეძვი - paliurus spina christi	1-4	ჯანსაღი	ბუჩქი
2785	ძეძვი - paliurus spina christi	1-4	ჯანსაღი	ბუჩქი
2786	ძეძვი - paliurus spina christi	1-4	ჯანსაღი	ბუჩქი
2787	ძეძვი - paliurus spina christi	1-4	ჯანსაღი	ბუჩქი
2788	ძეძვი - paliurus spina christi	1-4	ჯანსაღი	ბუჩქი
2789	ძეძვი - paliurus spina christi	1-4	ჯანსაღი	ბუჩქი
2790	ძეძვი - paliurus spina christi	1-4	ჯანსაღი	ბუჩქი
2791	ძეძვი - paliurus spina christi	1-4	ჯანსაღი	ბუჩქი
2792	ძეძვი - paliurus spina christi	1-4	ჯანსაღი	ბუჩქი
2793	ძეძვი - paliurus spina christi	1-4	ჯანსაღი	ბუჩქი
2794	ძეძვი - paliurus spina christi	1-4	ჯანსაღი	ბუჩქი
2795	ძეძვი - paliurus spina christi	1-4	ჯანსაღი	ბუჩქი
2796	ძეძვი - paliurus spina christi	1-4	ჯანსაღი	ბუჩქი
2797	ძეძვი - paliurus spina christi	1-4	ჯანსაღი	ბუჩქი
2798	ძეძვი - paliurus spina christi	1-4	ჯანსაღი	ბუჩქი
2799	ძეძვი - paliurus spina christi	1-4	ჯანსაღი	ბუჩქი
2800	ძეძვი - paliurus spina christi	1-4	ჯანსაღი	ბუჩქი
2801	ძეძვი - paliurus spina christi	1-4	ჯანსაღი	ბუჩქი
2802	ძეძვი - paliurus spina christi	1-4	ჯანსაღი	ბუჩქი
2803	ძეძვი - paliurus spina christi	1-4	ჯანსაღი	ბუჩქი
2804	ძეძვი - paliurus spina christi	1-4	ჯანსაღი	ბუჩქი
2805	ძეძვი - paliurus spina christi	1-4	ჯანსაღი	ბუჩქი
2806	ძეძვი - paliurus spina christi	1-4	ჯანსაღი	ბუჩქი
2807	ძეძვი - paliurus spina christi	1-4	ჯანსაღი	ბუჩქი
2808	ძეძვი - paliurus spina christi	1-4	ჯანსაღი	ბუჩქი
2809	ძეძვი - paliurus spina christi	1-4	ჯანსაღი	ბუჩქი
2810	ძეძვი - paliurus spina christi	1-4	ჯანსაღი	ბუჩქი
2811	ძეძვი - paliurus spina christi	1-4	ჯანსაღი	ბუჩქი
2812	ძეძვი - paliurus spina christi	1-4	ჯანსაღი	ბუჩქი
2813	ძეძვი - paliurus spina christi	1-4	ჯანსაღი	ბუჩქი
2814	ძეძვი - paliurus spina christi	1-4	ჯანსაღი	ბუჩქი
2815	ძეძვი - paliurus spina christi	1-4	ჯანსაღი	ბუჩქი
2816	ძეძვი - paliurus spina christi	1-4	ჯანსაღი	ბუჩქი
2817	ძეძვი - paliurus spina christi	1-4	ჯანსაღი	ბუჩქი
2818	ძეძვი - paliurus spina christi	1-4	ჯანსაღი	ბუჩქი
2819	ძეძვი - paliurus spina christi	1-4	ჯანსაღი	ბუჩქი
2820	ძეძვი - paliurus spina christi	1-4	ჯანსაღი	ბუჩქი
2821	ძეძვი - paliurus spina christi	1-4	ჯანსაღი	ბუჩქი
2822	ძეძვი - paliurus spina christi	1-4	ჯანსაღი	ბუჩქი
2823	ძეძვი - paliurus spina christi	1-4	ჯანსაღი	ბუჩქი
2824	ძეძვი - paliurus spina christi	1-4	ჯანსაღი	ბუჩქი
2825	ძეძვი - paliurus spina christi	1-4	ჯანსაღი	ბუჩქი
2826	ძეძვი - paliurus spina christi	1-4	ჯანსაღი	ბუჩქი
2827	ძეძვი - paliurus spina christi	1-4	ჯანსაღი	ბუჩქი

2828	ძეძვი - paliurus spina christi	1-4	ჯანსაღი	ბუჩქი
2829	ძეძვი - paliurus spina christi	1-4	ჯანსაღი	ბუჩქი
2830	ძეძვი - paliurus spina christi	1-4	ჯანსაღი	ბუჩქი
2831	ძეძვი - paliurus spina christi	1-4	ჯანსაღი	ბუჩქი
2832	ძეძვი - paliurus spina christi	1-4	ჯანსაღი	ბუჩქი
2833	ძეძვი - paliurus spina christi	1-4	ჯანსაღი	ბუჩქი
2834	ძეძვი - paliurus spina christi	1-4	ჯანსაღი	ბუჩქი
2835	ძეძვი - paliurus spina christi	1-4	ჯანსაღი	ბუჩქი
2836	ძეძვი - paliurus spina christi	1-4	ჯანსაღი	ბუჩქი
2837	ძეძვი - paliurus spina christi	1-4	ჯანსაღი	ბუჩქი
2838	ძეძვი - paliurus spina christi	1-4	ჯანსაღი	ბუჩქი
2839	ძეძვი - paliurus spina christi	1-4	ჯანსაღი	ბუჩქი
2840	ძეძვი - paliurus spina christi	1-4	ჯანსაღი	ბუჩქი
2841	ძეძვი - paliurus spina christi	1-4	ჯანსაღი	ბუჩქი
2842	ძეძვი - paliurus spina christi	1-4	ჯანსაღი	ბუჩქი
2843	ძეძვი - paliurus spina christi	1-4	ჯანსაღი	ბუჩქი
2844	ძეძვი - paliurus spina christi	1-4	ჯანსაღი	ბუჩქი
2845	ძეძვი - paliurus spina christi	1-4	ჯანსაღი	ბუჩქი
2846	ძეძვი - paliurus spina christi	1-4	ჯანსაღი	ბუჩქი
2847	ძეძვი - paliurus spina christi	1-4	ჯანსაღი	ბუჩქი
2848	ძეძვი - paliurus spina christi	1-4	ჯანსაღი	ბუჩქი
2849	ძეძვი - paliurus spina christi	1-4	ჯანსაღი	ბუჩქი
2850	ძეძვი - paliurus spina christi	1-4	ჯანსაღი	ბუჩქი
2851	ძეძვი - paliurus spina christi	1-4	ჯანსაღი	ბუჩქი
2852	ძეძვი - paliurus spina christi	1-4	ჯანსაღი	ბუჩქი
2853	ძეძვი - paliurus spina christi	1-4	ჯანსაღი	ბუჩქი
2854	ძეძვი - paliurus spina christi	1-4	ჯანსაღი	ბუჩქი
2855	ძეძვი - paliurus spina christi	1-4	ჯანსაღი	ბუჩქი
2856	ძეძვი - paliurus spina christi	1-4	ჯანსაღი	ბუჩქი
2857	ძეძვი - paliurus spina christi	1-4	ჯანსაღი	ბუჩქი
2858	ძეძვი - paliurus spina christi	1-4	ჯანსაღი	ბუჩქი
2859	ძეძვი - paliurus spina christi	1-4	ჯანსაღი	ბუჩქი
2860	ძეძვი - paliurus spina christi	1-4	ჯანსაღი	ბუჩქი
2861	ძეძვი - paliurus spina christi	1-4	ჯანსაღი	ბუჩქი
2862	ძეძვი - paliurus spina christi	1-4	ჯანსაღი	ბუჩქი
2863	ძეძვი - paliurus spina christi	1-4	ჯანსაღი	ბუჩქი
2864	ძეძვი - paliurus spina christi	1-4	ჯანსაღი	ბუჩქი
2865	ძეძვი - paliurus spina christi	1-4	ჯანსაღი	ბუჩქი
2866	ძეძვი - paliurus spina christi	1-4	ჯანსაღი	ბუჩქი
2867	ძეძვი - paliurus spina christi	1-4	ჯანსაღი	ბუჩქი
2868	ძეძვი - paliurus spina christi	1-4	ჯანსაღი	ბუჩქი
2869	ძეძვი - paliurus spina christi	1-4	ჯანსაღი	ბუჩქი
2870	ძეძვი - paliurus spina christi	1-4	ჯანსაღი	ბუჩქი
2871	ძეძვი - paliurus spina christi	1-4	ჯანსაღი	ბუჩქი
2872	ძეძვი - paliurus spina christi	1-4	ჯანსაღი	ბუჩქი
2873	ძეძვი - paliurus spina christi	1-4	ჯანსაღი	ბუჩქი

2874	ძეძვი - paliurus spina christi	1-4	ჯანსაღი	ბუჩქი
2875	ძეძვი - paliurus spina christi	1-4	ჯანსაღი	ბუჩქი
2876	ძეძვი - paliurus spina christi	1-4	ჯანსაღი	ბუჩქი
2877	ძეძვი - paliurus spina christi	1-4	ჯანსაღი	ბუჩქი
2878	ძეძვი - paliurus spina christi	1-4	ჯანსაღი	ბუჩქი
2879	ძეძვი - paliurus spina christi	1-4	ჯანსაღი	ბუჩქი
2880	ძეძვი - paliurus spina christi	1-4	ჯანსაღი	ბუჩქი
2881	ძეძვი - paliurus spina christi	1-4	ჯანსაღი	ბუჩქი
2882	ძეძვი - paliurus spina christi	1-4	ჯანსაღი	ბუჩქი
2883	ძეძვი - paliurus spina christi	1-4	ჯანსაღი	ბუჩქი
2884	ძეძვი - paliurus spina christi	1-4	ჯანსაღი	ბუჩქი
2885	ძეძვი - paliurus spina christi	1-4	ჯანსაღი	ბუჩქი
2886	ძეძვი - paliurus spina christi	1-4	ჯანსაღი	ბუჩქი
2887	ძეძვი - paliurus spina christi	1-4	ჯანსაღი	ბუჩქი
2888	ძეძვი - paliurus spina christi	1-4	ჯანსაღი	ბუჩქი
2889	ძეძვი - paliurus spina christi	1-4	ჯანსაღი	ბუჩქი
2890	ძეძვი - paliurus spina christi	1-4	ჯანსაღი	ბუჩქი
2891	ძეძვი - paliurus spina christi	1-4	ჯანსაღი	ბუჩქი
2892	ძეძვი - paliurus spina christi	1-4	ჯანსაღი	ბუჩქი
2893	ძეძვი - paliurus spina christi	1-4	ჯანსაღი	ბუჩქი
2894	ძეძვი - paliurus spina christi	1-4	ჯანსაღი	ბუჩქი
2895	ძეძვი - paliurus spina christi	1-4	ჯანსაღი	ბუჩქი
2896	ძეძვი - paliurus spina christi	1-4	ჯანსაღი	ბუჩქი
2897	ძეძვი - paliurus spina christi	1-4	ჯანსაღი	ბუჩქი
2898	ძეძვი - paliurus spina christi	1-4	ჯანსაღი	ბუჩქი
2899	ძეძვი - paliurus spina christi	1-4	ჯანსაღი	ბუჩქი
2900	ძეძვი - paliurus spina christi	1-4	ჯანსაღი	ბუჩქი
2901	ძეძვი - paliurus spina christi	1-4	ჯანსაღი	ბუჩქი
2902	ძეძვი - paliurus spina christi	1-4	ჯანსაღი	ბუჩქი
2903	ძეძვი - paliurus spina christi	1-4	ჯანსაღი	ბუჩქი
2904	ძეძვი - paliurus spina christi	1-4	ჯანსაღი	ბუჩქი
2905	ძეძვი - paliurus spina christi	1-4	ჯანსაღი	ბუჩქი
2906	ძეძვი - paliurus spina christi	1-4	ჯანსაღი	ბუჩქი
2907	ძეძვი - paliurus spina christi	1-4	ჯანსაღი	ბუჩქი
2908	ძეძვი - paliurus spina christi	1-4	ჯანსაღი	ბუჩქი
2909	ძეძვი - paliurus spina christi	1-4	ჯანსაღი	ბუჩქი
2910	ძეძვი - paliurus spina christi	1-4	ჯანსაღი	ბუჩქი
2911	ძეძვი - paliurus spina christi	1-4	ჯანსაღი	ბუჩქი
2912	ძეძვი - paliurus spina christi	1-4	ჯანსაღი	ბუჩქი
2913	ძეძვი - paliurus spina christi	1-4	ჯანსაღი	ბუჩქი
2914	ძეძვი - paliurus spina christi	1-4	ჯანსაღი	ბუჩქი
2915	ძეძვი - paliurus spina christi	1-4	ჯანსაღი	ბუჩქი
2916	ძეძვი - paliurus spina christi	1-4	ჯანსაღი	ბუჩქი
2917	ძეძვი - paliurus spina christi	1-4	ჯანსაღი	ბუჩქი
2918	ძეძვი - paliurus spina christi	1-4	ჯანსაღი	ბუჩქი
2919	ძეძვი - paliurus spina christi	1-4	ჯანსაღი	ბუჩქი

2920	ძეძვი - paliurus spina christi	1-4	ჯანსაღი	ბუჩქი
2921	ძეძვი - paliurus spina christi	1-4	ჯანსაღი	ბუჩქი
2922	ძეძვი - paliurus spina christi	1-4	ჯანსაღი	ბუჩქი
2923	ძეძვი - paliurus spina christi	1-4	ჯანსაღი	ბუჩქი
2924	ძეძვი - paliurus spina christi	1-4	ჯანსაღი	ბუჩქი
2925	ძეძვი - paliurus spina christi	1-4	ჯანსაღი	ბუჩქი
2926	ძეძვი - paliurus spina christi	1-4	ჯანსაღი	ბუჩქი
2927	ძეძვი - paliurus spina christi	1-4	ჯანსაღი	ბუჩქი
2928	ძეძვი - paliurus spina christi	1-4	ჯანსაღი	ბუჩქი
2929	ძეძვი - paliurus spina christi	1-4	ჯანსაღი	ბუჩქი
2930	ძეძვი - paliurus spina christi	1-4	ჯანსაღი	ბუჩქი
2931	ძეძვი - paliurus spina christi	1-4	ჯანსაღი	ბუჩქი
2932	ძეძვი - paliurus spina christi	1-4	ჯანსაღი	ბუჩქი
2933	ძეძვი - paliurus spina christi	1-4	ჯანსაღი	ბუჩქი
2934	ძეძვი - paliurus spina christi	1-4	ჯანსაღი	ბუჩქი
2935	ძეძვი - paliurus spina christi	1-4	ჯანსაღი	ბუჩქი
2936	ძეძვი - paliurus spina christi	1-4	ჯანსაღი	ბუჩქი
2937	ძეძვი - paliurus spina christi	1-4	ჯანსაღი	ბუჩქი
2938	ძეძვი - paliurus spina christi	1-4	ჯანსაღი	ბუჩქი
2939	ძეძვი - paliurus spina christi	1-4	ჯანსაღი	ბუჩქი
2940	ძეძვი - paliurus spina christi	1-4	ჯანსაღი	ბუჩქი
2941	ძეძვი - paliurus spina christi	1-4	ჯანსაღი	ბუჩქი
2942	ძეძვი - paliurus spina christi	1-4	ჯანსაღი	ბუჩქი
2943	ძეძვი - paliurus spina christi	1-4	ჯანსაღი	ბუჩქი
2944	ძეძვი - paliurus spina christi	1-4	ჯანსაღი	ბუჩქი
2945	ძეძვი - paliurus spina christi	1-4	ჯანსაღი	ბუჩქი
2946	ძეძვი - paliurus spina christi	1-4	ჯანსაღი	ბუჩქი
2947	ძეძვი - paliurus spina christi	1-4	ჯანსაღი	ბუჩქი
2948	ძეძვი - paliurus spina christi	1-4	ჯანსაღი	ბუჩქი
2949	ძეძვი - paliurus spina christi	1-4	ჯანსაღი	ბუჩქი
2950	ძეძვი - paliurus spina christi	1-4	ჯანსაღი	ბუჩქი
2951	ძეძვი - paliurus spina christi	1-4	ჯანსაღი	ბუჩქი
2952	ძეძვი - paliurus spina christi	1-4	ჯანსაღი	ბუჩქი
2953	ძეძვი - paliurus spina christi	1-4	ჯანსაღი	ბუჩქი
2954	ძეძვი - paliurus spina christi	1-4	ჯანსაღი	ბუჩქი
2955	ძეძვი - paliurus spina christi	1-4	ჯანსაღი	ბუჩქი
2956	ძეძვი - paliurus spina christi	1-4	ჯანსაღი	ბუჩქი
2957	ძეძვი - paliurus spina christi	1-4	ჯანსაღი	ბუჩქი
2958	ძეძვი - paliurus spina christi	1-4	ჯანსაღი	ბუჩქი
2959	ძეძვი - paliurus spina christi	1-4	ჯანსაღი	ბუჩქი
2960	ძეძვი - paliurus spina christi	1-4	ჯანსაღი	ბუჩქი
2961	ძეძვი - paliurus spina christi	1-4	ჯანსაღი	ბუჩქი
2962	ძეძვი - paliurus spina christi	1-4	ჯანსაღი	ბუჩქი
2963	ძეძვი - paliurus spina christi	1-4	ჯანსაღი	ბუჩქი
2964	ძეძვი - paliurus spina christi	1-4	ჯანსაღი	ბუჩქი
2965	ძეძვი - paliurus spina christi	1-4	ჯანსაღი	ბუჩქი

2966	ძეძვი - paliurus spina christi	1-4	ჯანსაღი	ბუჩქი
2967	ძეძვი - paliurus spina christi	1-4	ჯანსაღი	ბუჩქი
2968	ძეძვი - paliurus spina christi	1-4	ჯანსაღი	ბუჩქი
2969	ძეძვი - paliurus spina christi	1-4	ჯანსაღი	ბუჩქი
2970	ძეძვი - paliurus spina christi	1-4	ჯანსაღი	ბუჩქი
2971	ძეძვი - paliurus spina christi	1-4	ჯანსაღი	ბუჩქი
2972	ძეძვი - paliurus spina christi	1-4	ჯანსაღი	ბუჩქი
2973	ძეძვი - paliurus spina christi	1-4	ჯანსაღი	ბუჩქი
2974	ძეძვი - paliurus spina christi	1-4	ჯანსაღი	ბუჩქი
2975	ძეძვი - paliurus spina christi	1-4	ჯანსაღი	ბუჩქი
2976	ძეძვი - paliurus spina christi	1-4	ჯანსაღი	ბუჩქი
2977	ძეძვი - paliurus spina christi	1-4	ჯანსაღი	ბუჩქი
2978	ძეძვი - paliurus spina christi	1-4	ჯანსაღი	ბუჩქი
2979	ძეძვი - paliurus spina christi	1-4	ჯანსაღი	ბუჩქი
2980	ძეძვი - paliurus spina christi	1-4	ჯანსაღი	ბუჩქი
2981	ძეძვი - paliurus spina christi	1-4	ჯანსაღი	ბუჩქი
2982	ძეძვი - paliurus spina christi	1-4	ჯანსაღი	ბუჩქი
2983	ძეძვი - paliurus spina christi	1-4	ჯანსაღი	ბუჩქი
2984	ძეძვი - paliurus spina christi	1-4	ჯანსაღი	ბუჩქი
2985	ძეძვი - paliurus spina christi	1-4	ჯანსაღი	ბუჩქი
2986	ძეძვი - paliurus spina christi	1-4	ჯანსაღი	ბუჩქი
2987	ძეძვი - paliurus spina christi	1-4	ჯანსაღი	ბუჩქი
2988	ძეძვი - paliurus spina christi	1-4	ჯანსაღი	ბუჩქი
2989	ძეძვი - paliurus spina christi	1-4	ჯანსაღი	ბუჩქი
2990	ძეძვი - paliurus spina christi	1-4	ჯანსაღი	ბუჩქი
2991	ძეძვი - paliurus spina christi	1-4	ჯანსაღი	ბუჩქი
2992	ძეძვი - paliurus spina christi	1-4	ჯანსაღი	ბუჩქი
2993	ძეძვი - paliurus spina christi	1-4	ჯანსაღი	ბუჩქი
2994	ძეძვი - paliurus spina christi	1-4	ჯანსაღი	ბუჩქი
2995	ძეძვი - paliurus spina christi	1-4	ჯანსაღი	ბუჩქი
2996	ძეძვი - paliurus spina christi	1-4	ჯანსაღი	ბუჩქი
2997	ძეძვი - paliurus spina christi	1-4	ჯანსაღი	ბუჩქი
2998	ძეძვი - paliurus spina christi	1-4	ჯანსაღი	ბუჩქი
2999	ძეძვი - paliurus spina christi	1-4	ჯანსაღი	ბუჩქი
3000	ძეძვი - paliurus spina christi	1-4	ჯანსაღი	ბუჩქი
3001	ძეძვი - paliurus spina christi	1-4	ჯანსაღი	ბუჩქი
3002	ძეძვი - paliurus spina christi	1-4	ჯანსაღი	ბუჩქი
3003	ძეძვი - paliurus spina christi	1-4	ჯანსაღი	ბუჩქი
3004	ძეძვი - paliurus spina christi	1-4	ჯანსაღი	ბუჩქი
3005	ძეძვი - paliurus spina christi	1-4	ჯანსაღი	ბუჩქი
3006	ძეძვი - paliurus spina christi	1-4	ჯანსაღი	ბუჩქი
3007	ძეძვი - paliurus spina christi	1-4	ჯანსაღი	ბუჩქი
3008	ძეძვი - paliurus spina christi	1-4	ჯანსაღი	ბუჩქი
3009	ძეძვი - paliurus spina christi	1-4	ჯანსაღი	ბუჩქი
3010	ძეძვი - paliurus spina christi	1-4	ჯანსაღი	ბუჩქი
3011	ძეძვი - paliurus spina christi	1-4	ჯანსაღი	ბუჩქი

3012	ძეძვი - paliurus spina christi	1-4	ჯანსაღი	ბუჩქი
3013	ძეძვი - paliurus spina christi	1-4	ჯანსაღი	ბუჩქი
3014	ძეძვი - paliurus spina christi	1-4	ჯანსაღი	ბუჩქი
3015	ძეძვი - paliurus spina christi	1-4	ჯანსაღი	ბუჩქი
3016	ძეძვი - paliurus spina christi	1-4	ჯანსაღი	ბუჩქი
3017	ძეძვი - paliurus spina christi	1-4	ჯანსაღი	ბუჩქი
3018	ძეძვი - paliurus spina christi	1-4	ჯანსაღი	ბუჩქი
3019	ძეძვი - paliurus spina christi	1-4	ჯანსაღი	ბუჩქი
3020	ძეძვი - paliurus spina christi	1-4	ჯანსაღი	ბუჩქი
3021	ძეძვი - paliurus spina christi	1-4	ჯანსაღი	ბუჩქი
3022	ძეძვი - paliurus spina christi	1-4	ჯანსაღი	ბუჩქი
3023	ძეძვი - paliurus spina christi	1-4	ჯანსაღი	ბუჩქი
3024	ძეძვი - paliurus spina christi	1-4	ჯანსაღი	ბუჩქი
3025	ძეძვი - paliurus spina christi	1-4	ჯანსაღი	ბუჩქი
3026	ძეძვი - paliurus spina christi	1-4	ჯანსაღი	ბუჩქი
3027	ძეძვი - paliurus spina christi	1-4	ჯანსაღი	ბუჩქი
3028	ძეძვი - paliurus spina christi	1-4	ჯანსაღი	ბუჩქი
3029	ძეძვი - paliurus spina christi	1-4	ჯანსაღი	ბუჩქი
3030	ძეძვი - paliurus spina christi	1-4	ჯანსაღი	ბუჩქი
3031	ძეძვი - paliurus spina christi	1-4	ჯანსაღი	ბუჩქი
3032	ძეძვი - paliurus spina christi	1-4	ჯანსაღი	ბუჩქი
3033	ძეძვი - paliurus spina christi	1-4	ჯანსაღი	ბუჩქი
3034	ძეძვი - paliurus spina christi	1-4	ჯანსაღი	ბუჩქი
3035	ძეძვი - paliurus spina christi	1-4	ჯანსაღი	ბუჩქი
3036	ძეძვი - paliurus spina christi	1-4	ჯანსაღი	ბუჩქი
3037	ძეძვი - paliurus spina christi	1-4	ჯანსაღი	ბუჩქი
3038	ძეძვი - paliurus spina christi	1-4	ჯანსაღი	ბუჩქი
3039	ძეძვი - paliurus spina christi	1-4	ჯანსაღი	ბუჩქი
3040	ძეძვი - paliurus spina christi	1-4	ჯანსაღი	ბუჩქი
3041	ძეძვი - paliurus spina christi	1-4	ჯანსაღი	ბუჩქი
3042	ძეძვი - paliurus spina christi	1-4	ჯანსაღი	ბუჩქი
3043	ძეძვი - paliurus spina christi	1-4	ჯანსაღი	ბუჩქი
3044	ძეძვი - paliurus spina christi	1-4	ჯანსაღი	ბუჩქი
3045	ძეძვი - paliurus spina christi	1-4	ჯანსაღი	ბუჩქი
3046	ძეძვი - paliurus spina christi	1-4	ჯანსაღი	ბუჩქი
3047	ძეძვი - paliurus spina christi	1-4	ჯანსაღი	ბუჩქი
3048	ძეძვი - paliurus spina christi	1-4	ჯანსაღი	ბუჩქი
3049	ძეძვი - paliurus spina christi	1-4	ჯანსაღი	ბუჩქი
3050	ძეძვი - paliurus spina christi	1-4	ჯანსაღი	ბუჩქი
3051	ძეძვი - paliurus spina christi	1-4	ჯანსაღი	ბუჩქი
3052	ძეძვი - paliurus spina christi	1-4	ჯანსაღი	ბუჩქი
3053	ძეძვი - paliurus spina christi	1-4	ჯანსაღი	ბუჩქი
3054	ძეძვი - paliurus spina christi	1-4	ჯანსაღი	ბუჩქი
3055	ძეძვი - paliurus spina christi	1-4	ჯანსაღი	ბუჩქი
3056	ძეძვი - paliurus spina christi	1-4	ჯანსაღი	ბუჩქი
3057	ძეძვი - paliurus spina christi	1-4	ჯანსაღი	ბუჩქი

3058	ძეძვი - paliurus spina christi	1-4	ჯანსაღი	ბუჩქი
3059	ძეძვი - paliurus spina christi	1-4	ჯანსაღი	ბუჩქი
3060	ძეძვი - paliurus spina christi	1-4	ჯანსაღი	ბუჩქი
3061	ძეძვი - paliurus spina christi	1-4	ჯანსაღი	ბუჩქი
3062	ძეძვი - paliurus spina christi	1-4	ჯანსაღი	ბუჩქი
3063	ძეძვი - paliurus spina christi	1-4	ჯანსაღი	ბუჩქი
3064	ძეძვი - paliurus spina christi	1-4	ჯანსაღი	ბუჩქი
3065	ძეძვი - paliurus spina christi	1-4	ჯანსაღი	ბუჩქი
3066	ძეძვი - paliurus spina christi	1-4	ჯანსაღი	ბუჩქი
3067	ძეძვი - paliurus spina christi	1-4	ჯანსაღი	ბუჩქი
3068	ძეძვი - paliurus spina christi	1-4	ჯანსაღი	ბუჩქი
3069	ძეძვი - paliurus spina christi	1-4	ჯანსაღი	ბუჩქი
3070	ძეძვი - paliurus spina christi	1-4	ჯანსაღი	ბუჩქი
3071	ძეძვი - paliurus spina christi	1-4	ჯანსაღი	ბუჩქი
3072	ძეძვი - paliurus spina christi	1-4	ჯანსაღი	ბუჩქი
3073	ძეძვი - paliurus spina christi	1-4	ჯანსაღი	ბუჩქი
3074	ძეძვი - paliurus spina christi	1-4	ჯანსაღი	ბუჩქი
3075	ძეძვი - paliurus spina christi	1-4	ჯანსაღი	ბუჩქი
3076	ძეძვი - paliurus spina christi	1-4	ჯანსაღი	ბუჩქი
3077	ძეძვი - paliurus spina christi	1-4	ჯანსაღი	ბუჩქი
3078	ძეძვი - paliurus spina christi	1-4	ჯანსაღი	ბუჩქი
3079	ძეძვი - paliurus spina christi	1-4	ჯანსაღი	ბუჩქი
3080	ძეძვი - paliurus spina christi	1-4	ჯანსაღი	ბუჩქი
3081	ძეძვი - paliurus spina christi	1-4	ჯანსაღი	ბუჩქი
3082	ძეძვი - paliurus spina christi	1-4	ჯანსაღი	ბუჩქი
3083	ძეძვი - paliurus spina christi	1-4	ჯანსაღი	ბუჩქი
3084	ძეძვი - paliurus spina christi	1-4	ჯანსაღი	ბუჩქი
3085	ძეძვი - paliurus spina christi	1-4	ჯანსაღი	ბუჩქი
3086	ძეძვი - paliurus spina christi	1-4	ჯანსაღი	ბუჩქი
3087	ძეძვი - paliurus spina christi	1-4	ჯანსაღი	ბუჩქი
3088	ძეძვი - paliurus spina christi	1-4	ჯანსაღი	ბუჩქი
3089	ძეძვი - paliurus spina christi	1-4	ჯანსაღი	ბუჩქი
3090	ძეძვი - paliurus spina christi	1-4	ჯანსაღი	ბუჩქი
3091	ძეძვი - paliurus spina christi	1-4	ჯანსაღი	ბუჩქი
3092	ძეძვი - paliurus spina christi	1-4	ჯანსაღი	ბუჩქი
3093	ძეძვი - paliurus spina christi	1-4	ჯანსაღი	ბუჩქი
3094	ძეძვი - paliurus spina christi	1-4	ჯანსაღი	ბუჩქი
3095	ძეძვი - paliurus spina christi	1-4	ჯანსაღი	ბუჩქი
3096	ძეძვი - paliurus spina christi	1-4	ჯანსაღი	ბუჩქი
3097	ძეძვი - paliurus spina christi	1-4	ჯანსაღი	ბუჩქი
3098	ძეძვი - paliurus spina christi	1-4	ჯანსაღი	ბუჩქი
3099	ძეძვი - paliurus spina christi	1-4	ჯანსაღი	ბუჩქი
3100	ძეძვი - paliurus spina christi	1-4	ჯანსაღი	ბუჩქი
3101	ძეძვი - paliurus spina christi	1-4	ჯანსაღი	ბუჩქი
3102	ძეძვი - paliurus spina christi	1-4	ჯანსაღი	ბუჩქი
3103	ძეძვი - paliurus spina christi	1-4	ჯანსაღი	ბუჩქი

3104	ძეძვი - paliurus spina christi	1-4	ჯანსაღი	ბუჩქი
3105	ძეძვი - paliurus spina christi	1-4	ჯანსაღი	ბუჩქი
3106	ძეძვი - paliurus spina christi	1-4	ჯანსაღი	ბუჩქი
3107	ძეძვი - paliurus spina christi	1-4	ჯანსაღი	ბუჩქი
3108	ძეძვი - paliurus spina christi	1-4	ჯანსაღი	ბუჩქი
3109	ძეძვი - paliurus spina christi	1-4	ჯანსაღი	ბუჩქი
3110	ძეძვი - paliurus spina christi	1-4	ჯანსაღი	ბუჩქი
3111	ძეძვი - paliurus spina christi	1-4	ჯანსაღი	ბუჩქი
3112	ძეძვი - paliurus spina christi	1-4	ჯანსაღი	ბუჩქი
3113	ძეძვი - paliurus spina christi	1-4	ჯანსაღი	ბუჩქი
3114	ძეძვი - paliurus spina christi	1-4	ჯანსაღი	ბუჩქი
3115	ძეძვი - paliurus spina christi	1-4	ჯანსაღი	ბუჩქი
3116	ძეძვი - paliurus spina christi	1-4	ჯანსაღი	ბუჩქი
3117	ძეძვი - paliurus spina christi	1-4	ჯანსაღი	ბუჩქი
3118	ძეძვი - paliurus spina christi	1-4	ჯანსაღი	ბუჩქი
3119	ძეძვი - paliurus spina christi	1-4	ჯანსაღი	ბუჩქი
3120	ძეძვი - paliurus spina christi	1-4	ჯანსაღი	ბუჩქი
3121	ძეძვი - paliurus spina christi	1-4	ჯანსაღი	ბუჩქი
3122	ძეძვი - paliurus spina christi	1-4	ჯანსაღი	ბუჩქი
3123	ძეძვი - paliurus spina christi	1-4	ჯანსაღი	ბუჩქი
3124	ძეძვი - paliurus spina christi	1-4	ჯანსაღი	ბუჩქი
3125	ძეძვი - paliurus spina christi	1-4	ჯანსაღი	ბუჩქი
3126	ძეძვი - paliurus spina christi	1-4	ჯანსაღი	ბუჩქი
3127	ძეძვი - paliurus spina christi	1-4	ჯანსაღი	ბუჩქი
3128	ძეძვი - paliurus spina christi	1-4	ჯანსაღი	ბუჩქი
3129	ძეძვი - paliurus spina christi	1-4	ჯანსაღი	ბუჩქი
3130	ძეძვი - paliurus spina christi	1-4	ჯანსაღი	ბუჩქი
3131	ძეძვი - paliurus spina christi	1-4	ჯანსაღი	ბუჩქი
3132	ძეძვი - paliurus spina christi	1-4	ჯანსაღი	ბუჩქი
3133	ძეძვი - paliurus spina christi	1-4	ჯანსაღი	ბუჩქი
3134	ძეძვი - paliurus spina christi	1-4	ჯანსაღი	ბუჩქი
3135	ძეძვი - paliurus spina christi	1-4	ჯანსაღი	ბუჩქი
3136	ძეძვი - paliurus spina christi	1-4	ჯანსაღი	ბუჩქი
3137	ძეძვი - paliurus spina christi	1-4	ჯანსაღი	ბუჩქი
3138	ძეძვი - paliurus spina christi	1-4	ჯანსაღი	ბუჩქი
3139	ძეძვი - paliurus spina christi	1-4	ჯანსაღი	ბუჩქი
3140	ძეძვი - paliurus spina christi	1-4	ჯანსაღი	ბუჩქი
3141	ძეძვი - paliurus spina christi	1-4	ჯანსაღი	ბუჩქი
3142	ძეძვი - paliurus spina christi	1-4	ჯანსაღი	ბუჩქი
3143	ძეძვი - paliurus spina christi	1-4	ჯანსაღი	ბუჩქი
3144	ძეძვი - paliurus spina christi	1-4	ჯანსაღი	ბუჩქი
3145	ძეძვი - paliurus spina christi	1-4	ჯანსაღი	ბუჩქი
3146	ძეძვი - paliurus spina christi	1-4	ჯანსაღი	ბუჩქი
3147	ძეძვი - paliurus spina christi	1-4	ჯანსაღი	ბუჩქი
3148	ძეძვი - paliurus spina christi	1-4	ჯანსაღი	ბუჩქი
3149	ძეძვი - paliurus spina christi	1-4	ჯანსაღი	ბუჩქი

3150	ძეძვი - paliurus spina christi	1-4	ჯანსაღი	ბუჩქი
3151	ძეძვი - paliurus spina christi	1-4	ჯანსაღი	ბუჩქი
3152	ძეძვი - paliurus spina christi	1-4	ჯანსაღი	ბუჩქი
3153	ძეძვი - paliurus spina christi	1-4	ჯანსაღი	ბუჩქი
3154	ძეძვი - paliurus spina christi	1-4	ჯანსაღი	ბუჩქი
3155	ძეძვი - paliurus spina christi	1-4	ჯანსაღი	ბუჩქი
3156	ძეძვი - paliurus spina christi	1-4	ჯანსაღი	ბუჩქი
3157	ძეძვი - paliurus spina christi	1-4	ჯანსაღი	ბუჩქი
3158	ძეძვი - paliurus spina christi	1-4	ჯანსაღი	ბუჩქი
3159	ძეძვი - paliurus spina christi	1-4	ჯანსაღი	ბუჩქი
3160	ძეძვი - paliurus spina christi	1-4	ჯანსაღი	ბუჩქი
3161	ძეძვი - paliurus spina christi	1-4	ჯანსაღი	ბუჩქი
3162	ძეძვი - paliurus spina christi	1-4	ჯანსაღი	ბუჩქი
3163	ძეძვი - paliurus spina christi	1-4	ჯანსაღი	ბუჩქი
3164	ძეძვი - paliurus spina christi	1-4	ჯანსაღი	ბუჩქი
3165	ძეძვი - paliurus spina christi	1-4	ჯანსაღი	ბუჩქი
3166	ძეძვი - paliurus spina christi	1-4	ჯანსაღი	ბუჩქი
3167	ძეძვი - paliurus spina christi	1-4	ჯანსაღი	ბუჩქი
3168	ძეძვი - paliurus spina christi	1-4	ჯანსაღი	ბუჩქი
3169	ძეძვი - paliurus spina christi	1-4	ჯანსაღი	ბუჩქი
3170	ძეძვი - paliurus spina christi	1-4	ჯანსაღი	ბუჩქი
3171	ძეძვი - paliurus spina christi	1-4	ჯანსაღი	ბუჩქი
3172	ძეძვი - paliurus spina christi	1-4	ჯანსაღი	ბუჩქი
3173	ძეძვი - paliurus spina christi	1-4	ჯანსაღი	ბუჩქი
3174	ძეძვი - paliurus spina christi	1-4	ჯანსაღი	ბუჩქი
3175	ძეძვი - paliurus spina christi	1-4	ჯანსაღი	ბუჩქი
3176	ძეძვი - paliurus spina christi	1-4	ჯანსაღი	ბუჩქი
3177	ძეძვი - paliurus spina christi	1-4	ჯანსაღი	ბუჩქი
3178	ძეძვი - paliurus spina christi	1-4	ჯანსაღი	ბუჩქი
3179	ძეძვი - paliurus spina christi	1-4	ჯანსაღი	ბუჩქი
3180	ძეძვი - paliurus spina christi	1-4	ჯანსაღი	ბუჩქი
3181	ძეძვი - paliurus spina christi	1-4	ჯანსაღი	ბუჩქი
3182	ძეძვი - paliurus spina christi	1-4	ჯანსაღი	ბუჩქი
3183	ძეძვი - paliurus spina christi	1-4	ჯანსაღი	ბუჩქი
3184	ძეძვი - paliurus spina christi	1-4	ჯანსაღი	ბუჩქი
3185	ძეძვი - paliurus spina christi	1-4	ჯანსაღი	ბუჩქი
3186	ძეძვი - paliurus spina christi	1-4	ჯანსაღი	ბუჩქი
3187	ძეძვი - paliurus spina christi	1-4	ჯანსაღი	ბუჩქი
3188	ძეძვი - paliurus spina christi	1-4	ჯანსაღი	ბუჩქი
3189	ძეძვი - paliurus spina christi	1-4	ჯანსაღი	ბუჩქი
3190	ძეძვი - paliurus spina christi	1-4	ჯანსაღი	ბუჩქი
3191	ძეძვი - paliurus spina christi	1-4	ჯანსაღი	ბუჩქი
3192	ძეძვი - paliurus spina christi	1-4	ჯანსაღი	ბუჩქი
3193	ძეძვი - paliurus spina christi	1-4	ჯანსაღი	ბუჩქი
3194	ძეძვი - paliurus spina christi	1-4	ჯანსაღი	ბუჩქი
3195	ძეძვი - paliurus spina christi	1-4	ჯანსაღი	ბუჩქი

3196	ძეძვი - paliurus spina christi	1-4	ჯანსაღი	ბუჩქი
3197	ძეძვი - paliurus spina christi	1-4	ჯანსაღი	ბუჩქი
3198	ძეძვი - paliurus spina christi	1-4	ჯანსაღი	ბუჩქი
3199	ძეძვი - paliurus spina christi	1-4	ჯანსაღი	ბუჩქი
3200	ძეძვი - paliurus spina christi	1-4	ჯანსაღი	ბუჩქი
3201	ძეძვი - paliurus spina christi	1-4	ჯანსაღი	ბუჩქი
3202	ძეძვი - paliurus spina christi	1-4	ჯანსაღი	ბუჩქი
3203	ძეძვი - paliurus spina christi	1-4	ჯანსაღი	ბუჩქი
3204	ძეძვი - paliurus spina christi	1-4	ჯანსაღი	ბუჩქი
3205	ძეძვი - paliurus spina christi	1-4	ჯანსაღი	ბუჩქი
3206	ძეძვი - paliurus spina christi	1-4	ჯანსაღი	ბუჩქი
3207	ძეძვი - paliurus spina christi	1-4	ჯანსაღი	ბუჩქი
3208	ძეძვი - paliurus spina christi	1-4	ჯანსაღი	ბუჩქი
3209	ძეძვი - paliurus spina christi	1-4	ჯანსაღი	ბუჩქი
3210	ძეძვი - paliurus spina christi	1-4	ჯანსაღი	ბუჩქი
3211	ძეძვი - paliurus spina christi	1-4	ჯანსაღი	ბუჩქი
3212	ძეძვი - paliurus spina christi	1-4	ჯანსაღი	ბუჩქი
3213	ძეძვი - paliurus spina christi	1-4	ჯანსაღი	ბუჩქი
3214	ძეძვი - paliurus spina christi	1-4	ჯანსაღი	ბუჩქი
3215	ძეძვი - paliurus spina christi	1-4	ჯანსაღი	ბუჩქი
3216	ძეძვი - paliurus spina christi	1-4	ჯანსაღი	ბუჩქი
3217	ძეძვი - paliurus spina christi	1-4	ჯანსაღი	ბუჩქი
3218	ძეძვი - paliurus spina christi	1-4	ჯანსაღი	ბუჩქი
3219	ძეძვი - paliurus spina christi	1-4	ჯანსაღი	ბუჩქი
3220	ძეძვი - paliurus spina christi	1-4	ჯანსაღი	ბუჩქი
3221	ძეძვი - paliurus spina christi	1-4	ჯანსაღი	ბუჩქი
3222	ძეძვი - paliurus spina christi	1-4	ჯანსაღი	ბუჩქი
3223	ძეძვი - paliurus spina christi	1-4	ჯანსაღი	ბუჩქი
3224	ძეძვი - paliurus spina christi	1-4	ჯანსაღი	ბუჩქი
3225	ძეძვი - paliurus spina christi	1-4	ჯანსაღი	ბუჩქი
3226	ძეძვი - paliurus spina christi	1-4	ჯანსაღი	ბუჩქი
3227	ძეძვი - paliurus spina christi	1-4	ჯანსაღი	ბუჩქი
3228	ძეძვი - paliurus spina christi	1-4	ჯანსაღი	ბუჩქი
3229	ძეძვი - paliurus spina christi	1-4	ჯანსაღი	ბუჩქი
3230	ძეძვი - paliurus spina christi	1-4	ჯანსაღი	ბუჩქი
3231	ძეძვი - paliurus spina christi	1-4	ჯანსაღი	ბუჩქი
3232	ძეძვი - paliurus spina christi	1-4	ჯანსაღი	ბუჩქი
3233	ძეძვი - paliurus spina christi	1-4	ჯანსაღი	ბუჩქი
3234	ძეძვი - paliurus spina christi	1-4	ჯანსაღი	ბუჩქი
3235	ძეძვი - paliurus spina christi	1-4	ჯანსაღი	ბუჩქი
3236	ძეძვი - paliurus spina christi	1-4	ჯანსაღი	ბუჩქი
3237	ძეძვი - paliurus spina christi	1-4	ჯანსაღი	ბუჩქი
3238	ძეძვი - paliurus spina christi	1-4	ჯანსაღი	ბუჩქი
3239	ძეძვი - paliurus spina christi	1-4	ჯანსაღი	ბუჩქი
3240	ძეძვი - paliurus spina christi	1-4	ჯანსაღი	ბუჩქი
3241	ძეძვი - paliurus spina christi	1-4	ჯანსაღი	ბუჩქი

3242	ძეძვი - paliurus spina christi	1-4	ჯანსაღი	ბუჩქი
3243	ძეძვი - paliurus spina christi	1-4	ჯანსაღი	ბუჩქი
3244	ძეძვი - paliurus spina christi	1-4	ჯანსაღი	ბუჩქი
3245	ძეძვი - paliurus spina christi	1-4	ჯანსაღი	ბუჩქი
3246	ძეძვი - paliurus spina christi	1-4	ჯანსაღი	ბუჩქი
3247	ძეძვი - paliurus spina christi	1-4	ჯანსაღი	ბუჩქი
3248	ძეძვი - paliurus spina christi	1-4	ჯანსაღი	ბუჩქი
3249	ძეძვი - paliurus spina christi	1-4	ჯანსაღი	ბუჩქი
3250	ძეძვი - paliurus spina christi	1-4	ჯანსაღი	ბუჩქი
3251	ძეძვი - paliurus spina christi	1-4	ჯანსაღი	ბუჩქი
3252	ძეძვი - paliurus spina christi	1-4	ჯანსაღი	ბუჩქი
3253	ძეძვი - paliurus spina christi	1-4	ჯანსაღი	ბუჩქი
3254	ძეძვი - paliurus spina christi	1-4	ჯანსაღი	ბუჩქი
3255	ძეძვი - paliurus spina christi	1-4	ჯანსაღი	ბუჩქი
3256	ძეძვი - paliurus spina christi	1-4	ჯანსაღი	ბუჩქი
3257	ძეძვი - paliurus spina christi	1-4	ჯანსაღი	ბუჩქი
3258	ძეძვი - paliurus spina christi	1-4	ჯანსაღი	ბუჩქი
3259	ძეძვი - paliurus spina christi	1-4	ჯანსაღი	ბუჩქი
3260	ძეძვი - paliurus spina christi	1-4	ჯანსაღი	ბუჩქი
3261	ძეძვი - paliurus spina christi	1-4	ჯანსაღი	ბუჩქი
3262	ძეძვი - paliurus spina christi	1-4	ჯანსაღი	ბუჩქი
3263	ძეძვი - paliurus spina christi	1-4	ჯანსაღი	ბუჩქი
3264	ძეძვი - paliurus spina christi	1-4	ჯანსაღი	ბუჩქი
3265	ძეძვი - paliurus spina christi	1-4	ჯანსაღი	ბუჩქი
3266	ძეძვი - paliurus spina christi	1-4	ჯანსაღი	ბუჩქი
3267	ძეძვი - paliurus spina christi	1-4	ჯანსაღი	ბუჩქი
3268	ძეძვი - paliurus spina christi	1-4	ჯანსაღი	ბუჩქი
3269	ძეძვი - paliurus spina christi	1-4	ჯანსაღი	ბუჩქი
3270	ძეძვი - paliurus spina christi	1-4	ჯანსაღი	ბუჩქი
3271	ძეძვი - paliurus spina christi	1-4	ჯანსაღი	ბუჩქი
3272	ძეძვი - paliurus spina christi	1-4	ჯანსაღი	ბუჩქი
3273	ძეძვი - paliurus spina christi	1-4	ჯანსაღი	ბუჩქი
3274	ძეძვი - paliurus spina christi	1-4	ჯანსაღი	ბუჩქი
3275	ძეძვი - paliurus spina christi	1-4	ჯანსაღი	ბუჩქი
3276	ძეძვი - paliurus spina christi	1-4	ჯანსაღი	ბუჩქი
3277	ძეძვი - paliurus spina christi	1-4	ჯანსაღი	ბუჩქი
3278	ძეძვი - paliurus spina christi	1-4	ჯანსაღი	ბუჩქი
3279	ძეძვი - paliurus spina christi	1-4	ჯანსაღი	ბუჩქი
3280	ძეძვი - paliurus spina christi	1-4	ჯანსაღი	ბუჩქი
3281	ძეძვი - paliurus spina christi	1-4	ჯანსაღი	ბუჩქი
3282	ძეძვი - paliurus spina christi	1-4	ჯანსაღი	ბუჩქი
3283	ძეძვი - paliurus spina christi	1-4	ჯანსაღი	ბუჩქი
3284	ძეძვი - paliurus spina christi	1-4	ჯანსაღი	ბუჩქი
3285	ძეძვი - paliurus spina christi	1-4	ჯანსაღი	ბუჩქი
3286	ძეძვი - paliurus spina christi	1-4	ჯანსაღი	ბუჩქი
3287	ძეძვი - paliurus spina christi	1-4	ჯანსაღი	ბუჩქი

3288	ძეძვი - paliurus spina christi	1-4	ჯანსაღი	ბუჩქი
3289	ძეძვი - paliurus spina christi	1-4	ჯანსაღი	ბუჩქი
3290	ძეძვი - paliurus spina christi	1-4	ჯანსაღი	ბუჩქი
3291	ძეძვი - paliurus spina christi	1-4	ჯანსაღი	ბუჩქი
3292	ძეძვი - paliurus spina christi	1-4	ჯანსაღი	ბუჩქი
3293	ძეძვი - paliurus spina christi	1-4	ჯანსაღი	ბუჩქი
3294	ძეძვი - paliurus spina christi	1-4	ჯანსაღი	ბუჩქი
3295	ძეძვი - paliurus spina christi	1-4	ჯანსაღი	ბუჩქი
3296	ძეძვი - paliurus spina christi	1-4	ჯანსაღი	ბუჩქი
3297	ძეძვი - paliurus spina christi	1-4	ჯანსაღი	ბუჩქი
3298	ძეძვი - paliurus spina christi	1-4	ჯანსაღი	ბუჩქი
3299	ძეძვი - paliurus spina christi	1-4	ჯანსაღი	ბუჩქი
3300	ძეძვი - paliurus spina christi	1-4	ჯანსაღი	ბუჩქი
3301	ძეძვი - paliurus spina christi	1-4	ჯანსაღი	ბუჩქი
3302	ძეძვი - paliurus spina christi	1-4	ჯანსაღი	ბუჩქი
3303	ძეძვი - paliurus spina christi	1-4	ჯანსაღი	ბუჩქი
3304	ძეძვი - paliurus spina christi	1-4	ჯანსაღი	ბუჩქი
3305	ძეძვი - paliurus spina christi	1-4	ჯანსაღი	ბუჩქი
3306	ძეძვი - paliurus spina christi	1-4	ჯანსაღი	ბუჩქი
3307	ძეძვი - paliurus spina christi	1-4	ჯანსაღი	ბუჩქი
3308	ძეძვი - paliurus spina christi	1-4	ჯანსაღი	ბუჩქი
3309	ძეძვი - paliurus spina christi	1-4	ჯანსაღი	ბუჩქი
3310	ძეძვი - paliurus spina christi	1-4	ჯანსაღი	ბუჩქი
3311	ძეძვი - paliurus spina christi	1-4	ჯანსაღი	ბუჩქი
3312	ძეძვი - paliurus spina christi	1-4	ჯანსაღი	ბუჩქი
3313	ძეძვი - paliurus spina christi	1-4	ჯანსაღი	ბუჩქი
3314	ძეძვი - paliurus spina christi	1-4	ჯანსაღი	ბუჩქი
3315	ძეძვი - paliurus spina christi	1-4	ჯანსაღი	ბუჩქი
3316	ძეძვი - paliurus spina christi	1-4	ჯანსაღი	ბუჩქი
3317	ძეძვი - paliurus spina christi	1-4	ჯანსაღი	ბუჩქი
3318	ძეძვი - paliurus spina christi	1-4	ჯანსაღი	ბუჩქი
3319	ძეძვი - paliurus spina christi	1-4	ჯანსაღი	ბუჩქი
3320	ძეძვი - paliurus spina christi	1-4	ჯანსაღი	ბუჩქი
3321	ძეძვი - paliurus spina christi	1-4	ჯანსაღი	ბუჩქი
3322	ძეძვი - paliurus spina christi	1-4	ჯანსაღი	ბუჩქი
3323	ძეძვი - paliurus spina christi	1-4	ჯანსაღი	ბუჩქი
3324	ძეძვი - paliurus spina christi	1-4	ჯანსაღი	ბუჩქი
3325	ძეძვი - paliurus spina christi	1-4	ჯანსაღი	ბუჩქი
3326	ძეძვი - paliurus spina christi	1-4	ჯანსაღი	ბუჩქი
3327	ძეძვი - paliurus spina christi	1-4	ჯანსაღი	ბუჩქი
3328	ძეძვი - paliurus spina christi	1-4	ჯანსაღი	ბუჩქი
3329	ძეძვი - paliurus spina christi	1-4	ჯანსაღი	ბუჩქი
3330	ძეძვი - paliurus spina christi	1-4	ჯანსაღი	ბუჩქი
3331	ძეძვი - paliurus spina christi	1-4	ჯანსაღი	ბუჩქი
3332	ძეძვი - paliurus spina christi	1-4	ჯანსაღი	ბუჩქი
3333	ძეძვი - paliurus spina christi	1-4	ჯანსაღი	ბუჩქი

3334	ძეძვი - paliurus spina christi	1-4	ჯანსაღი	ბუჩქი
3335	ძეძვი - paliurus spina christi	1-4	ჯანსაღი	ბუჩქი
3336	ძეძვი - paliurus spina christi	1-4	ჯანსაღი	ბუჩქი
3337	ძეძვი - paliurus spina christi	1-4	ჯანსაღი	ბუჩქი
3338	ძეძვი - paliurus spina christi	1-4	ჯანსაღი	ბუჩქი
3339	ძეძვი - paliurus spina christi	1-4	ჯანსაღი	ბუჩქი
3340	ძეძვი - paliurus spina christi	1-4	ჯანსაღი	ბუჩქი
3341	ძეძვი - paliurus spina christi	1-4	ჯანსაღი	ბუჩქი
3342	ძეძვი - paliurus spina christi	1-4	ჯანსაღი	ბუჩქი
3343	ძეძვი - paliurus spina christi	1-4	ჯანსაღი	ბუჩქი
3344	ძეძვი - paliurus spina christi	1-4	ჯანსაღი	ბუჩქი
3345	ძეძვი - paliurus spina christi	1-4	ჯანსაღი	ბუჩქი
3346	ძეძვი - paliurus spina christi	1-4	ჯანსაღი	ბუჩქი
3347	ძეძვი - paliurus spina christi	1-4	ჯანსაღი	ბუჩქი
3348	ძეძვი - paliurus spina christi	1-4	ჯანსაღი	ბუჩქი
3349	ძეძვი - paliurus spina christi	1-4	ჯანსაღი	ბუჩქი
3350	ძეძვი - paliurus spina christi	1-4	ჯანსაღი	ბუჩქი
3351	ძეძვი - paliurus spina christi	1-4	ჯანსაღი	ბუჩქი
3352	ძეძვი - paliurus spina christi	1-4	ჯანსაღი	ბუჩქი
3353	ძეძვი - paliurus spina christi	1-4	ჯანსაღი	ბუჩქი
3354	ძეძვი - paliurus spina christi	1-4	ჯანსაღი	ბუჩქი
3355	ძეძვი - paliurus spina christi	1-4	ჯანსაღი	ბუჩქი
3356	ძეძვი - paliurus spina christi	1-4	ჯანსაღი	ბუჩქი
3357	ძეძვი - paliurus spina christi	1-4	ჯანსაღი	ბუჩქი
3358	ძეძვი - paliurus spina christi	1-4	ჯანსაღი	ბუჩქი
3359	ძეძვი - paliurus spina christi	1-4	ჯანსაღი	ბუჩქი
3360	ძეძვი - paliurus spina christi	1-4	ჯანსაღი	ბუჩქი
3361	ძეძვი - paliurus spina christi	1-4	ჯანსაღი	ბუჩქი
3362	ძეძვი - paliurus spina christi	1-4	ჯანსაღი	ბუჩქი
3363	ძეძვი - paliurus spina christi	1-4	ჯანსაღი	ბუჩქი
3364	ძეძვი - paliurus spina christi	1-4	ჯანსაღი	ბუჩქი
3365	ძეძვი - paliurus spina christi	1-4	ჯანსაღი	ბუჩქი
3366	ძეძვი - paliurus spina christi	1-4	ჯანსაღი	ბუჩქი
3367	ძეძვი - paliurus spina christi	1-4	ჯანსაღი	ბუჩქი
3368	ძეძვი - paliurus spina christi	1-4	ჯანსაღი	ბუჩქი
3369	ძეძვი - paliurus spina christi	1-4	ჯანსაღი	ბუჩქი
3370	ძეძვი - paliurus spina christi	1-4	ჯანსაღი	ბუჩქი
3371	ძეძვი - paliurus spina christi	1-4	ჯანსაღი	ბუჩქი
3372	ძეძვი - paliurus spina christi	1-4	ჯანსაღი	ბუჩქი
3373	ძეძვი - paliurus spina christi	1-4	ჯანსაღი	ბუჩქი
3374	ძეძვი - paliurus spina christi	1-4	ჯანსაღი	ბუჩქი
3375	ძეძვი - paliurus spina christi	1-4	ჯანსაღი	ბუჩქი
3376	ძეძვი - paliurus spina christi	1-4	ჯანსაღი	ბუჩქი
3377	ძეძვი - paliurus spina christi	1-4	ჯანსაღი	ბუჩქი
3378	ძეძვი - paliurus spina christi	1-4	ჯანსაღი	ბუჩქი
3379	ძეძვი - paliurus spina christi	1-4	ჯანსაღი	ბუჩქი

3380	ძეძვი - paliurus spina christi	1-4	ჯანსაღი	ბუჩქი
3381	ძეძვი - paliurus spina christi	1-4	ჯანსაღი	ბუჩქი
3382	ძეძვი - paliurus spina christi	1-4	ჯანსაღი	ბუჩქი
3383	ძეძვი - paliurus spina christi	1-4	ჯანსაღი	ბუჩქი
3384	ძეძვი - paliurus spina christi	1-4	ჯანსაღი	ბუჩქი
3385	ძეძვი - paliurus spina christi	1-4	ჯანსაღი	ბუჩქი
3386	ძეძვი - paliurus spina christi	1-4	ჯანსაღი	ბუჩქი
3387	ძეძვი - paliurus spina christi	1-4	ჯანსაღი	ბუჩქი
3388	ძეძვი - paliurus spina christi	1-4	ჯანსაღი	ბუჩქი
3389	ძეძვი - paliurus spina christi	1-4	ჯანსაღი	ბუჩქი
3390	ძეძვი - paliurus spina christi	1-4	ჯანსაღი	ბუჩქი
3391	ძეძვი - paliurus spina christi	1-4	ჯანსაღი	ბუჩქი
3392	ძეძვი - paliurus spina christi	1-4	ჯანსაღი	ბუჩქი
3393	ძეძვი - paliurus spina christi	1-4	ჯანსაღი	ბუჩქი
3394	ძეძვი - paliurus spina christi	1-4	ჯანსაღი	ბუჩქი
3395	ძეძვი - paliurus spina christi	1-4	ჯანსაღი	ბუჩქი
3396	ძეძვი - paliurus spina christi	1-4	ჯანსაღი	ბუჩქი
3397	ძეძვი - paliurus spina christi	1-4	ჯანსაღი	ბუჩქი
3398	ძეძვი - paliurus spina christi	1-4	ჯანსაღი	ბუჩქი
3399	ძეძვი - paliurus spina christi	1-4	ჯანსაღი	ბუჩქი
3400	ძეძვი - paliurus spina christi	1-4	ჯანსაღი	ბუჩქი
3401	ძეძვი - paliurus spina christi	1-4	ჯანსაღი	ბუჩქი
3402	ძეძვი - paliurus spina christi	1-4	ჯანსაღი	ბუჩქი
3403	ძეძვი - paliurus spina christi	1-4	ჯანსაღი	ბუჩქი
3404	ძეძვი - paliurus spina christi	1-4	ჯანსაღი	ბუჩქი
3405	ძეძვი - paliurus spina christi	1-4	ჯანსაღი	ბუჩქი
3406	ძეძვი - paliurus spina christi	1-4	ჯანსაღი	ბუჩქი
3407	ძეძვი - paliurus spina christi	1-4	ჯანსაღი	ბუჩქი
3408	ძეძვი - paliurus spina christi	1-4	ჯანსაღი	ბუჩქი
3409	ძეძვი - paliurus spina christi	1-4	ჯანსაღი	ბუჩქი
3410	ძეძვი - paliurus spina christi	1-4	ჯანსაღი	ბუჩქი
3411	ძეძვი - paliurus spina christi	1-4	ჯანსაღი	ბუჩქი
3412	ძეძვი - paliurus spina christi	1-4	ჯანსაღი	ბუჩქი
3413	ძეძვი - paliurus spina christi	1-4	ჯანსაღი	ბუჩქი
3414	ძეძვი - paliurus spina christi	1-4	ჯანსაღი	ბუჩქი
3415	ძეძვი - paliurus spina christi	1-4	ჯანსაღი	ბუჩქი
3416	ძეძვი - paliurus spina christi	1-4	ჯანსაღი	ბუჩქი
3417	ძეძვი - paliurus spina christi	1-4	ჯანსაღი	ბუჩქი
3418	ძეძვი - paliurus spina christi	1-4	ჯანსაღი	ბუჩქი
3419	ძეძვი - paliurus spina christi	1-4	ჯანსაღი	ბუჩქი
3420	ძეძვი - paliurus spina christi	1-4	ჯანსაღი	ბუჩქი
3421	ძეძვი - paliurus spina christi	1-4	ჯანსაღი	ბუჩქი
3422	ძეძვი - paliurus spina christi	1-4	ჯანსაღი	ბუჩქი
3423	ძეძვი - paliurus spina christi	1-4	ჯანსაღი	ბუჩქი
3424	ძეძვი - paliurus spina christi	1-4	ჯანსაღი	ბუჩქი
3425	ძეძვი - paliurus spina christi	1-4	ჯანსაღი	ბუჩქი

3426	ძეძვი - paliurus spina christi	1-4	ჯანსაღი	ბუჩქი
3427	ძეძვი - paliurus spina christi	1-4	ჯანსაღი	ბუჩქი
3428	ძეძვი - paliurus spina christi	1-4	ჯანსაღი	ბუჩქი
3429	ძეძვი - paliurus spina christi	1-4	ჯანსაღი	ბუჩქი
3430	ძეძვი - paliurus spina christi	1-4	ჯანსაღი	ბუჩქი
3431	ძეძვი - paliurus spina christi	1-4	ჯანსაღი	ბუჩქი
3432	ძეძვი - paliurus spina christi	1-4	ჯანსაღი	ბუჩქი
3433	ძეძვი - paliurus spina christi	1-4	ჯანსაღი	ბუჩქი
3434	ძეძვი - paliurus spina christi	1-4	ჯანსაღი	ბუჩქი
3435	ძეძვი - paliurus spina christi	1-4	ჯანსაღი	ბუჩქი
3436	ძეძვი - paliurus spina christi	1-4	ჯანსაღი	ბუჩქი
3437	ძეძვი - paliurus spina christi	1-4	ჯანსაღი	ბუჩქი
3438	ძეძვი - paliurus spina christi	1-4	ჯანსაღი	ბუჩქი
3439	ძეძვი - paliurus spina christi	1-4	ჯანსაღი	ბუჩქი
3440	ძეძვი - paliurus spina christi	1-4	ჯანსაღი	ბუჩქი
3441	ძეძვი - paliurus spina christi	1-4	ჯანსაღი	ბუჩქი
3442	ძეძვი - paliurus spina christi	1-4	ჯანსაღი	ბუჩქი
3443	ძეძვი - paliurus spina christi	1-4	ჯანსაღი	ბუჩქი
3444	ძეძვი - paliurus spina christi	1-4	ჯანსაღი	ბუჩქი
3445	ძეძვი - paliurus spina christi	1-4	ჯანსაღი	ბუჩქი
3446	ძეძვი - paliurus spina christi	1-4	ჯანსაღი	ბუჩქი
3447	ძეძვი - paliurus spina christi	1-4	ჯანსაღი	ბუჩქი
3448	ძეძვი - paliurus spina christi	1-4	ჯანსაღი	ბუჩქი
3449	ძეძვი - paliurus spina christi	1-4	ჯანსაღი	ბუჩქი
3450	ძეძვი - paliurus spina christi	1-4	ჯანსაღი	ბუჩქი
3451	ძეძვი - paliurus spina christi	1-4	ჯანსაღი	ბუჩქი
3452	ძეძვი - paliurus spina christi	1-4	ჯანსაღი	ბუჩქი
3453	ძეძვი - paliurus spina christi	1-4	ჯანსაღი	ბუჩქი
3454	ძეძვი - paliurus spina christi	1-4	ჯანსაღი	ბუჩქი
3455	ძეძვი - paliurus spina christi	1-4	ჯანსაღი	ბუჩქი
3456	ძეძვი - paliurus spina christi	1-4	ჯანსაღი	ბუჩქი
3457	ძეძვი - paliurus spina christi	1-4	ჯანსაღი	ბუჩქი
3458	ძეძვი - paliurus spina christi	1-4	ჯანსაღი	ბუჩქი
3459	ძეძვი - paliurus spina christi	1-4	ჯანსაღი	ბუჩქი
3460	ძეძვი - paliurus spina christi	1-4	ჯანსაღი	ბუჩქი
3461	ძეძვი - paliurus spina christi	1-4	ჯანსაღი	ბუჩქი
3462	ძეძვი - paliurus spina christi	1-4	ჯანსაღი	ბუჩქი
3463	ძეძვი - paliurus spina christi	1-4	ჯანსაღი	ბუჩქი
3464	ძეძვი - paliurus spina christi	1-4	ჯანსაღი	ბუჩქი
3465	ძეძვი - paliurus spina christi	1-4	ჯანსაღი	ბუჩქი
3466	ძეძვი - paliurus spina christi	1-4	ჯანსაღი	ბუჩქი
3467	ძეძვი - paliurus spina christi	1-4	ჯანსაღი	ბუჩქი
3468	ძეძვი - paliurus spina christi	1-4	ჯანსაღი	ბუჩქი
3469	ძეძვი - paliurus spina christi	1-4	ჯანსაღი	ბუჩქი
3470	ძეძვი - paliurus spina christi	1-4	ჯანსაღი	ბუჩქი
3471	ძეძვი - paliurus spina christi	1-4	ჯანსაღი	ბუჩქი

3472	ძეძვი - paliurus spina christi	1-4	ჯანსაღი	ბუჩქი
3473	ძეძვი - paliurus spina christi	1-4	ჯანსაღი	ბუჩქი
3474	ძეძვი - paliurus spina christi	1-4	ჯანსაღი	ბუჩქი
3475	ძეძვი - paliurus spina christi	1-4	ჯანსაღი	ბუჩქი
3476	ძეძვი - paliurus spina christi	1-4	ჯანსაღი	ბუჩქი
3477	ძეძვი - paliurus spina christi	1-4	ჯანსაღი	ბუჩქი
3478	ძეძვი - paliurus spina christi	1-4	ჯანსაღი	ბუჩქი
3479	ძეძვი - paliurus spina christi	1-4	ჯანსაღი	ბუჩქი
3480	ძეძვი - paliurus spina christi	1-4	ჯანსაღი	ბუჩქი
3481	ძეძვი - paliurus spina christi	1-4	ჯანსაღი	ბუჩქი
3482	ძეძვი - paliurus spina christi	1-4	ჯანსაღი	ბუჩქი
3483	ძეძვი - paliurus spina christi	1-4	ჯანსაღი	ბუჩქი
3484	ძეძვი - paliurus spina christi	1-4	ჯანსაღი	ბუჩქი
3485	ძეძვი - paliurus spina christi	1-4	ჯანსაღი	ბუჩქი
3486	ძეძვი - paliurus spina christi	1-4	ჯანსაღი	ბუჩქი
3487	ძეძვი - paliurus spina christi	1-4	ჯანსაღი	ბუჩქი
3488	ძეძვი - paliurus spina christi	1-4	ჯანსაღი	ბუჩქი
3489	ძეძვი - paliurus spina christi	1-4	ჯანსაღი	ბუჩქი
3490	ძეძვი - paliurus spina christi	1-4	ჯანსაღი	ბუჩქი
3491	ძეძვი - paliurus spina christi	1-4	ჯანსაღი	ბუჩქი
3492	ძეძვი - paliurus spina christi	1-4	ჯანსაღი	ბუჩქი
3493	ძეძვი - paliurus spina christi	1-4	ჯანსაღი	ბუჩქი
3494	ძეძვი - paliurus spina christi	1-4	ჯანსაღი	ბუჩქი
3495	ძეძვი - paliurus spina christi	1-4	ჯანსაღი	ბუჩქი
3496	ძეძვი - paliurus spina christi	1-4	ჯანსაღი	ბუჩქი
3497	ძეძვი - paliurus spina christi	1-4	ჯანსაღი	ბუჩქი
3498	ძეძვი - paliurus spina christi	1-4	ჯანსაღი	ბუჩქი
3499	ძეძვი - paliurus spina christi	1-4	ჯანსაღი	ბუჩქი
3500	ძეძვი - paliurus spina christi	1-4	ჯანსაღი	ბუჩქი
3501	ძეძვი - paliurus spina christi	1-4	ჯანსაღი	ბუჩქი
3502	ძეძვი - paliurus spina christi	1-4	ჯანსაღი	ბუჩქი
3503	ძეძვი - paliurus spina christi	1-4	ჯანსაღი	ბუჩქი
3504	ძეძვი - paliurus spina christi	1-4	ჯანსაღი	ბუჩქი
3505	ძეძვი - paliurus spina christi	1-4	ჯანსაღი	ბუჩქი
3506	ძეძვი - paliurus spina christi	1-4	ჯანსაღი	ბუჩქი
3507	ძეძვი - paliurus spina christi	1-4	ჯანსაღი	ბუჩქი
3508	ძეძვი - paliurus spina christi	1-4	ჯანსაღი	ბუჩქი
3509	ძეძვი - paliurus spina christi	1-4	ჯანსაღი	ბუჩქი
3510	ძეძვი - paliurus spina christi	1-4	ჯანსაღი	ბუჩქი
3511	ძეძვი - paliurus spina christi	1-4	ჯანსაღი	ბუჩქი
3512	ძეძვი - paliurus spina christi	1-4	ჯანსაღი	ბუჩქი
3513	ძეძვი - paliurus spina christi	1-4	ჯანსაღი	ბუჩქი
3514	ძეძვი - paliurus spina christi	1-4	ჯანსაღი	ბუჩქი
3515	ძეძვი - paliurus spina christi	1-4	ჯანსაღი	ბუჩქი
3516	ძეძვი - paliurus spina christi	1-4	ჯანსაღი	ბუჩქი
3517	ძეძვი - paliurus spina christi	1-4	ჯანსაღი	ბუჩქი

3518	ძეძვი - paliurus spina christi	1-4	ჯანსაღი	ბუჩქი
3519	ძეძვი - paliurus spina christi	1-4	ჯანსაღი	ბუჩქი
3520	ძეძვი - paliurus spina christi	1-4	ჯანსაღი	ბუჩქი
3521	ძეძვი - paliurus spina christi	1-4	ჯანსაღი	ბუჩქი
3522	ძეძვი - paliurus spina christi	1-4	ჯანსაღი	ბუჩქი
3523	ძეძვი - paliurus spina christi	1-4	ჯანსაღი	ბუჩქი
3524	ძეძვი - paliurus spina christi	1-4	ჯანსაღი	ბუჩქი
3525	ძეძვი - paliurus spina christi	1-4	ჯანსაღი	ბუჩქი
3526	ძეძვი - paliurus spina christi	1-4	ჯანსაღი	ბუჩქი
3527	ძეძვი - paliurus spina christi	1-4	ჯანსაღი	ბუჩქი
3528	ძეძვი - paliurus spina christi	1-4	ჯანსაღი	ბუჩქი
3529	ძეძვი - paliurus spina christi	1-4	ჯანსაღი	ბუჩქი
3530	ძეძვი - paliurus spina christi	1-4	ჯანსაღი	ბუჩქი
3531	ძეძვი - paliurus spina christi	1-4	ჯანსაღი	ბუჩქი
3532	ძეძვი - paliurus spina christi	1-4	ჯანსაღი	ბუჩქი
3533	ძეძვი - paliurus spina christi	1-4	ჯანსაღი	ბუჩქი
3534	ძეძვი - paliurus spina christi	1-4	ჯანსაღი	ბუჩქი
3535	ძეძვი - paliurus spina christi	1-4	ჯანსაღი	ბუჩქი
3536	ძეძვი - paliurus spina christi	1-4	ჯანსაღი	ბუჩქი
3537	ძეძვი - paliurus spina christi	1-4	ჯანსაღი	ბუჩქი
3538	ძეძვი - paliurus spina christi	1-4	ჯანსაღი	ბუჩქი
3539	ძეძვი - paliurus spina christi	1-4	ჯანსაღი	ბუჩქი
3540	ძეძვი - paliurus spina christi	1-4	ჯანსაღი	ბუჩქი
3541	ძეძვი - paliurus spina christi	1-4	ჯანსაღი	ბუჩქი
3542	ძეძვი - paliurus spina christi	1-4	ჯანსაღი	ბუჩქი
3543	ძეძვი - paliurus spina christi	1-4	ჯანსაღი	ბუჩქი
3544	ძეძვი - paliurus spina christi	1-4	ჯანსაღი	ბუჩქი
3545	ძეძვი - paliurus spina christi	1-4	ჯანსაღი	ბუჩქი
3546	ძეძვი - paliurus spina christi	1-4	ჯანსაღი	ბუჩქი
3547	ძეძვი - paliurus spina christi	1-4	ჯანსაღი	ბუჩქი
3548	ძეძვი - paliurus spina christi	1-4	ჯანსაღი	ბუჩქი
3549	ძეძვი - paliurus spina christi	1-4	ჯანსაღი	ბუჩქი
3550	ძეძვი - paliurus spina christi	1-4	ჯანსაღი	ბუჩქი
3551	ძეძვი - paliurus spina christi	1-4	ჯანსაღი	ბუჩქი
3552	ძეძვი - paliurus spina christi	1-4	ჯანსაღი	ბუჩქი
3553	ძეძვი - paliurus spina christi	1-4	ჯანსაღი	ბუჩქი
3554	ძეძვი - paliurus spina christi	1-4	ჯანსაღი	ბუჩქი
3555	ძეძვი - paliurus spina christi	1-4	ჯანსაღი	ბუჩქი
3556	ძეძვი - paliurus spina christi	1-4	ჯანსაღი	ბუჩქი
3557	ძეძვი - paliurus spina christi	1-4	ჯანსაღი	ბუჩქი
3558	ძეძვი - paliurus spina christi	1-4	ჯანსაღი	ბუჩქი
3559	ძეძვი - paliurus spina christi	1-4	ჯანსაღი	ბუჩქი
3560	ძეძვი - paliurus spina christi	1-4	ჯანსაღი	ბუჩქი
3561	ძეძვი - paliurus spina christi	1-4	ჯანსაღი	ბუჩქი
3562	ძეძვი - paliurus spina christi	1-4	ჯანსაღი	ბუჩქი
3563	ძეძვი - paliurus spina christi	1-4	ჯანსაღი	ბუჩქი

3564	ძეძვი - paliurus spina christi	1-4	ჯანსაღი	ბუჩქი
3565	ძეძვი - paliurus spina christi	1-4	ჯანსაღი	ბუჩქი
3566	ძეძვი - paliurus spina christi	1-4	ჯანსაღი	ბუჩქი
3567	ძეძვი - paliurus spina christi	1-4	ჯანსაღი	ბუჩქი
3568	ძეძვი - paliurus spina christi	1-4	ჯანსაღი	ბუჩქი
3569	ძეძვი - paliurus spina christi	1-4	ჯანსაღი	ბუჩქი
3570	ძეძვი - paliurus spina christi	1-4	ჯანსაღი	ბუჩქი
3571	ძეძვი - paliurus spina christi	1-4	ჯანსაღი	ბუჩქი
3572	ძეძვი - paliurus spina christi	1-4	ჯანსაღი	ბუჩქი
3573	ძეძვი - paliurus spina christi	1-4	ჯანსაღი	ბუჩქი
3574	ძეძვი - paliurus spina christi	1-4	ჯანსაღი	ბუჩქი
3575	ძეძვი - paliurus spina christi	1-4	ჯანსაღი	ბუჩქი
3576	ძეძვი - paliurus spina christi	1-4	ჯანსაღი	ბუჩქი
3577	ძეძვი - paliurus spina christi	1-4	ჯანსაღი	ბუჩქი
3578	ძეძვი - paliurus spina christi	1-4	ჯანსაღი	ბუჩქი
3579	ძეძვი - paliurus spina christi	1-4	ჯანსაღი	ბუჩქი
3580	ძეძვი - paliurus spina christi	1-4	ჯანსაღი	ბუჩქი
3581	ძეძვი - paliurus spina christi	1-4	ჯანსაღი	ბუჩქი
3582	ძეძვი - paliurus spina christi	1-4	ჯანსაღი	ბუჩქი
3583	ძეძვი - paliurus spina christi	1-4	ჯანსაღი	ბუჩქი
3584	ძეძვი - paliurus spina christi	1-4	ჯანსაღი	ბუჩქი
3585	ძეძვი - paliurus spina christi	1-4	ჯანსაღი	ბუჩქი
3586	ძეძვი - paliurus spina christi	1-4	ჯანსაღი	ბუჩქი
3587	ძეძვი - paliurus spina christi	1-4	ჯანსაღი	ბუჩქი
3588	ძეძვი - paliurus spina christi	1-4	ჯანსაღი	ბუჩქი
3589	ძეძვი - paliurus spina christi	1-4	ჯანსაღი	ბუჩქი
3590	ძეძვი - paliurus spina christi	1-4	ჯანსაღი	ბუჩქი
3591	ძეძვი - paliurus spina christi	1-4	ჯანსაღი	ბუჩქი
3592	ძეძვი - paliurus spina christi	1-4	ჯანსაღი	ბუჩქი
3593	ძეძვი - paliurus spina christi	1-4	ჯანსაღი	ბუჩქი
3594	ძეძვი - paliurus spina christi	1-4	ჯანსაღი	ბუჩქი
3595	ძეძვი - paliurus spina christi	1-4	ჯანსაღი	ბუჩქი
3596	ძეძვი - paliurus spina christi	1-4	ჯანსაღი	ბუჩქი
3597	ძეძვი - paliurus spina christi	1-4	ჯანსაღი	ბუჩქი
3598	ძეძვი - paliurus spina christi	1-4	ჯანსაღი	ბუჩქი
3599	ძეძვი - paliurus spina christi	1-4	ჯანსაღი	ბუჩქი
3600	ძეძვი - paliurus spina christi	1-4	ჯანსაღი	ბუჩქი
3601	ძეძვი - paliurus spina christi	1-4	ჯანსაღი	ბუჩქი
3602	ძეძვი - paliurus spina christi	1-4	ჯანსაღი	ბუჩქი
3603	ძეძვი - paliurus spina christi	1-4	ჯანსაღი	ბუჩქი
3604	ძეძვი - paliurus spina christi	1-4	ჯანსაღი	ბუჩქი
3605	ძეძვი - paliurus spina christi	1-4	ჯანსაღი	ბუჩქი
3606	ძეძვი - paliurus spina christi	1-4	ჯანსაღი	ბუჩქი
3607	ძეძვი - paliurus spina christi	1-4	ჯანსაღი	ბუჩქი
3608	ძეძვი - paliurus spina christi	1-4	ჯანსაღი	ბუჩქი
3609	ძეძვი - paliurus spina christi	1-4	ჯანსაღი	ბუჩქი

3610	ძეძვი - paliurus spina christi	1-4	ჯანსაღი	ბუჩქი
3611	ძეძვი - paliurus spina christi	1-4	ჯანსაღი	ბუჩქი
3612	ძეძვი - paliurus spina christi	1-4	ჯანსაღი	ბუჩქი
3613	ძეძვი - paliurus spina christi	1-4	ჯანსაღი	ბუჩქი
3614	ძეძვი - paliurus spina christi	1-4	ჯანსაღი	ბუჩქი
3615	ძეძვი - paliurus spina christi	1-4	ჯანსაღი	ბუჩქი
3616	ძეძვი - paliurus spina christi	1-4	ჯანსაღი	ბუჩქი
3617	ძეძვი - paliurus spina christi	1-4	ჯანსაღი	ბუჩქი
3618	ძეძვი - paliurus spina christi	1-4	ჯანსაღი	ბუჩქი
3619	ძეძვი - paliurus spina christi	1-4	ჯანსაღი	ბუჩქი
3620	ძეძვი - paliurus spina christi	1-4	ჯანსაღი	ბუჩქი
3621	ძეძვი - paliurus spina christi	1-4	ჯანსაღი	ბუჩქი
3622	ძეძვი - paliurus spina christi	1-4	ჯანსაღი	ბუჩქი
3623	ძეძვი - paliurus spina christi	1-4	ჯანსაღი	ბუჩქი
3624	ძეძვი - paliurus spina christi	1-4	ჯანსაღი	ბუჩქი
3625	ძეძვი - paliurus spina christi	1-4	ჯანსაღი	ბუჩქი
3626	ძეძვი - paliurus spina christi	1-4	ჯანსაღი	ბუჩქი
3627	ძეძვი - paliurus spina christi	1-4	ჯანსაღი	ბუჩქი
3628	ძეძვი - paliurus spina christi	1-4	ჯანსაღი	ბუჩქი
3629	ძეძვი - paliurus spina christi	1-4	ჯანსაღი	ბუჩქი
3630	ძეძვი - paliurus spina christi	1-4	ჯანსაღი	ბუჩქი
3631	ძეძვი - paliurus spina christi	1-4	ჯანსაღი	ბუჩქი
3632	ძეძვი - paliurus spina christi	1-4	ჯანსაღი	ბუჩქი
3633	ძეძვი - paliurus spina christi	1-4	ჯანსაღი	ბუჩქი
3634	ძეძვი - paliurus spina christi	1-4	ჯანსაღი	ბუჩქი
3635	ძეძვი - paliurus spina christi	1-4	ჯანსაღი	ბუჩქი
3636	ძეძვი - paliurus spina christi	1-4	ჯანსაღი	ბუჩქი
3637	ძეძვი - paliurus spina christi	1-4	ჯანსაღი	ბუჩქი
3638	ძეძვი - paliurus spina christi	1-4	ჯანსაღი	ბუჩქი
3639	ძეძვი - paliurus spina christi	1-4	ჯანსაღი	ბუჩქი
3640	ძეძვი - paliurus spina christi	1-4	ჯანსაღი	ბუჩქი
3641	ძეძვი - paliurus spina christi	1-4	ჯანსაღი	ბუჩქი
3642	ძეძვი - paliurus spina christi	1-4	ჯანსაღი	ბუჩქი
3643	ძეძვი - paliurus spina christi	1-4	ჯანსაღი	ბუჩქი
3644	ძეძვი - paliurus spina christi	1-4	ჯანსაღი	ბუჩქი
3645	ძეძვი - paliurus spina christi	1-4	ჯანსაღი	ბუჩქი
3646	ძეძვი - paliurus spina christi	1-4	ჯანსაღი	ბუჩქი
3647	ძეძვი - paliurus spina christi	1-4	ჯანსაღი	ბუჩქი
3648	ძეძვი - paliurus spina christi	1-4	ჯანსაღი	ბუჩქი
3649	ძეძვი - paliurus spina christi	1-4	ჯანსაღი	ბუჩქი
3650	ძეძვი - paliurus spina christi	1-4	ჯანსაღი	ბუჩქი
3651	ძეძვი - paliurus spina christi	1-4	ჯანსაღი	ბუჩქი
3652	ძეძვი - paliurus spina christi	1-4	ჯანსაღი	ბუჩქი
3653	ძეძვი - paliurus spina christi	1-4	ჯანსაღი	ბუჩქი
3654	ძეძვი - paliurus spina christi	1-4	ჯანსაღი	ბუჩქი
3655	ძეძვი - paliurus spina christi	1-4	ჯანსაღი	ბუჩქი

3656	ძეძვი - paliurus spina christi	1-4	ჯანსაღი	ბუჩქი
3657	ძეძვი - paliurus spina christi	1-4	ჯანსაღი	ბუჩქი
3658	ძეძვი - paliurus spina christi	1-4	ჯანსაღი	ბუჩქი
3659	ძეძვი - paliurus spina christi	1-4	ჯანსაღი	ბუჩქი
3660	ძეძვი - paliurus spina christi	1-4	ჯანსაღი	ბუჩქი
3661	ძეძვი - paliurus spina christi	1-4	ჯანსაღი	ბუჩქი
3662	ძეძვი - paliurus spina christi	1-4	ჯანსაღი	ბუჩქი
3663	ძეძვი - paliurus spina christi	1-4	ჯანსაღი	ბუჩქი
3664	ძეძვი - paliurus spina christi	1-4	ჯანსაღი	ბუჩქი
3665	ძეძვი - paliurus spina christi	1-4	ჯანსაღი	ბუჩქი
3666	ძეძვი - paliurus spina christi	1-4	ჯანსაღი	ბუჩქი
3667	ძეძვი - paliurus spina christi	1-4	ჯანსაღი	ბუჩქი
3668	ძეძვი - paliurus spina christi	1-4	ჯანსაღი	ბუჩქი
3669	ძეძვი - paliurus spina christi	1-4	ჯანსაღი	ბუჩქი
3670	ძეძვი - paliurus spina christi	1-4	ჯანსაღი	ბუჩქი
3671	ძეძვი - paliurus spina christi	1-4	ჯანსაღი	ბუჩქი
3672	ძეძვი - paliurus spina christi	1-4	ჯანსაღი	ბუჩქი
3673	ძეძვი - paliurus spina christi	1-4	ჯანსაღი	ბუჩქი
3674	ძეძვი - paliurus spina christi	1-4	ჯანსაღი	ბუჩქი
3675	ძეძვი - paliurus spina christi	1-4	ჯანსაღი	ბუჩქი
3676	ძეძვი - paliurus spina christi	1-4	ჯანსაღი	ბუჩქი
3677	ძეძვი - paliurus spina christi	1-4	ჯანსაღი	ბუჩქი
3678	ძეძვი - paliurus spina christi	1-4	ჯანსაღი	ბუჩქი
3679	ძეძვი - paliurus spina christi	1-4	ჯანსაღი	ბუჩქი
3680	ძეძვი - paliurus spina christi	1-4	ჯანსაღი	ბუჩქი
3681	ძეძვი - paliurus spina christi	1-4	ჯანსაღი	ბუჩქი
3682	ძეძვი - paliurus spina christi	1-4	ჯანსაღი	ბუჩქი
3683	ძეძვი - paliurus spina christi	1-4	ჯანსაღი	ბუჩქი
3684	ძეძვი - paliurus spina christi	1-4	ჯანსაღი	ბუჩქი
3685	ძეძვი - paliurus spina christi	1-4	ჯანსაღი	ბუჩქი
3686	ძეძვი - paliurus spina christi	1-4	ჯანსაღი	ბუჩქი
3687	ძეძვი - paliurus spina christi	1-4	ჯანსაღი	ბუჩქი
3688	ძეძვი - paliurus spina christi	1-4	ჯანსაღი	ბუჩქი
3689	ძეძვი - paliurus spina christi	1-4	ჯანსაღი	ბუჩქი
3690	ძეძვი - paliurus spina christi	1-4	ჯანსაღი	ბუჩქი
3691	ძეძვი - paliurus spina christi	1-4	ჯანსაღი	ბუჩქი
3692	ძეძვი - paliurus spina christi	1-4	ჯანსაღი	ბუჩქი
3693	ძეძვი - paliurus spina christi	1-4	ჯანსაღი	ბუჩქი
3694	ძეძვი - paliurus spina christi	1-4	ჯანსაღი	ბუჩქი
3695	ძეძვი - paliurus spina christi	1-4	ჯანსაღი	ბუჩქი
3696	ძეძვი - paliurus spina christi	1-4	ჯანსაღი	ბუჩქი
3697	ძეძვი - paliurus spina christi	1-4	ჯანსაღი	ბუჩქი
3698	ძეძვი - paliurus spina christi	1-4	ჯანსაღი	ბუჩქი
3699	ძეძვი - paliurus spina christi	1-4	ჯანსაღი	ბუჩქი
3700	ძეძვი - paliurus spina christi	1-4	ჯანსაღი	ბუჩქი
3701	ძეძვი - paliurus spina christi	1-4	ჯანსაღი	ბუჩქი

3702	ძეძვი - paliurus spina christi	1-4	ჯანსაღი	ბუჩქი
3703	ძეძვი - paliurus spina christi	1-4	ჯანსაღი	ბუჩქი
3704	ძეძვი - paliurus spina christi	1-4	ჯანსაღი	ბუჩქი
3705	ძეძვი - paliurus spina christi	1-4	ჯანსაღი	ბუჩქი
3706	ძეძვი - paliurus spina christi	1-4	ჯანსაღი	ბუჩქი
3707	ძეძვი - paliurus spina christi	1-4	ჯანსაღი	ბუჩქი
3708	ძეძვი - paliurus spina christi	1-4	ჯანსაღი	ბუჩქი
3709	ძეძვი - paliurus spina christi	1-4	ჯანსაღი	ბუჩქი
3710	ძეძვი - paliurus spina christi	1-4	ჯანსაღი	ბუჩქი
3711	ძეძვი - paliurus spina christi	1-4	ჯანსაღი	ბუჩქი
3712	ძეძვი - paliurus spina christi	1-4	ჯანსაღი	ბუჩქი
3713	ძეძვი - paliurus spina christi	1-4	ჯანსაღი	ბუჩქი
3714	ძეძვი - paliurus spina christi	1-4	ჯანსაღი	ბუჩქი
3715	ძეძვი - paliurus spina christi	1-4	ჯანსაღი	ბუჩქი
3716	ძეძვი - paliurus spina christi	1-4	ჯანსაღი	ბუჩქი
3717	ძეძვი - paliurus spina christi	1-4	ჯანსაღი	ბუჩქი
3718	ძეძვი - paliurus spina christi	1-4	ჯანსაღი	ბუჩქი
3719	ძეძვი - paliurus spina christi	1-4	ჯანსაღი	ბუჩქი
3720	ძეძვი - paliurus spina christi	1-4	ჯანსაღი	ბუჩქი
3721	ძეძვი - paliurus spina christi	1-4	ჯანსაღი	ბუჩქი
3722	ძეძვი - paliurus spina christi	1-4	ჯანსაღი	ბუჩქი
3723	ძეძვი - paliurus spina christi	1-4	ჯანსაღი	ბუჩქი
3724	ძეძვი - paliurus spina christi	1-4	ჯანსაღი	ბუჩქი
3725	ძეძვი - paliurus spina christi	1-4	ჯანსაღი	ბუჩქი
3726	ძეძვი - paliurus spina christi	1-4	ჯანსაღი	ბუჩქი
3727	ძეძვი - paliurus spina christi	1-4	ჯანსაღი	ბუჩქი
3728	ძეძვი - paliurus spina christi	1-4	ჯანსაღი	ბუჩქი
3729	ძეძვი - paliurus spina christi	1-4	ჯანსაღი	ბუჩქი
3730	ძეძვი - paliurus spina christi	1-4	ჯანსაღი	ბუჩქი
3731	ძეძვი - paliurus spina christi	1-4	ჯანსაღი	ბუჩქი
3732	ძეძვი - paliurus spina christi	1-4	ჯანსაღი	ბუჩქი
3733	ძეძვი - paliurus spina christi	1-4	ჯანსაღი	ბუჩქი
3734	ძეძვი - paliurus spina christi	1-4	ჯანსაღი	ბუჩქი
3735	ძეძვი - paliurus spina christi	1-4	ჯანსაღი	ბუჩქი
3736	ძეძვი - paliurus spina christi	1-4	ჯანსაღი	ბუჩქი
3737	ძეძვი - paliurus spina christi	1-4	ჯანსაღი	ბუჩქი
3738	ძეძვი - paliurus spina christi	1-4	ჯანსაღი	ბუჩქი
3739	ძეძვი - paliurus spina christi	1-4	ჯანსაღი	ბუჩქი
3740	ძეძვი - paliurus spina christi	1-4	ჯანსაღი	ბუჩქი
3741	ძეძვი - paliurus spina christi	1-4	ჯანსაღი	ბუჩქი
3742	ძეძვი - paliurus spina christi	1-4	ჯანსაღი	ბუჩქი
3743	ძეძვი - paliurus spina christi	1-4	ჯანსაღი	ბუჩქი
3744	ძეძვი - paliurus spina christi	1-4	ჯანსაღი	ბუჩქი
3745	ძეძვი - paliurus spina christi	1-4	ჯანსაღი	ბუჩქი
3746	ძეძვი - paliurus spina christi	1-4	ჯანსაღი	ბუჩქი
3747	ძეძვი - paliurus spina christi	1-4	ჯანსაღი	ბუჩქი

3748	ძეძვი - paliurus spina christi	1-4	ჯანსაღი	ბუჩქი
3749	ძეძვი - paliurus spina christi	1-4	ჯანსაღი	ბუჩქი
3750	ძეძვი - paliurus spina christi	1-4	ჯანსაღი	ბუჩქი
3751	ძეძვი - paliurus spina christi	1-4	ჯანსაღი	ბუჩქი
3752	ძეძვი - paliurus spina christi	1-4	ჯანსაღი	ბუჩქი
3753	ძეძვი - paliurus spina christi	1-4	ჯანსაღი	ბუჩქი
3754	ძეძვი - paliurus spina christi	1-4	ჯანსაღი	ბუჩქი
3755	ძეძვი - paliurus spina christi	1-4	ჯანსაღი	ბუჩქი
3756	ძეძვი - paliurus spina christi	1-4	ჯანსაღი	ბუჩქი
3757	ძეძვი - paliurus spina christi	1-4	ჯანსაღი	ბუჩქი
3758	ძეძვი - paliurus spina christi	1-4	ჯანსაღი	ბუჩქი
3759	ძეძვი - paliurus spina christi	1-4	ჯანსაღი	ბუჩქი
3760	ძეძვი - paliurus spina christi	1-4	ჯანსაღი	ბუჩქი
3761	ძეძვი - paliurus spina christi	1-4	ჯანსაღი	ბუჩქი
3762	ძეძვი - paliurus spina christi	1-4	ჯანსაღი	ბუჩქი
3763	ძეძვი - paliurus spina christi	1-4	ჯანსაღი	ბუჩქი
3764	ძეძვი - paliurus spina christi	1-4	ჯანსაღი	ბუჩქი
3765	ძეძვი - paliurus spina christi	1-4	ჯანსაღი	ბუჩქი
3766	ძეძვი - paliurus spina christi	1-4	ჯანსაღი	ბუჩქი
3767	ძეძვი - paliurus spina christi	1-4	ჯანსაღი	ბუჩქი
3768	ძეძვი - paliurus spina christi	1-4	ჯანსაღი	ბუჩქი
3769	ძეძვი - paliurus spina christi	1-4	ჯანსაღი	ბუჩქი
3770	ძეძვი - paliurus spina christi	1-4	ჯანსაღი	ბუჩქი
3771	ძეძვი - paliurus spina christi	1-4	ჯანსაღი	ბუჩქი
3772	ძეძვი - paliurus spina christi	1-4	ჯანსაღი	ბუჩქი
3773	ძეძვი - paliurus spina christi	1-4	ჯანსაღი	ბუჩქი
3774	ძეძვი - paliurus spina christi	1-4	ჯანსაღი	ბუჩქი
3775	ძეძვი - paliurus spina christi	1-4	ჯანსაღი	ბუჩქი
3776	ძეძვი - paliurus spina christi	1-4	ჯანსაღი	ბუჩქი
3777	ძეძვი - paliurus spina christi	1-4	ჯანსაღი	ბუჩქი
3778	ძეძვი - paliurus spina christi	1-4	ჯანსაღი	ბუჩქი
3779	ძეძვი - paliurus spina christi	1-4	ჯანსაღი	ბუჩქი
3780	ძეძვი - paliurus spina christi	1-4	ჯანსაღი	ბუჩქი
3781	ძეძვი - paliurus spina christi	1-4	ჯანსაღი	ბუჩქი
3782	ძეძვი - paliurus spina christi	1-4	ჯანსაღი	ბუჩქი
3783	ძეძვი - paliurus spina christi	1-4	ჯანსაღი	ბუჩქი
3784	ძეძვი - paliurus spina christi	1-4	ჯანსაღი	ბუჩქი
3785	ძეძვი - paliurus spina christi	1-4	ჯანსაღი	ბუჩქი
3786	ძეძვი - paliurus spina christi	1-4	ჯანსაღი	ბუჩქი
3787	ძეძვი - paliurus spina christi	1-4	ჯანსაღი	ბუჩქი
3788	ძეძვი - paliurus spina christi	1-4	ჯანსაღი	ბუჩქი
3789	ძეძვი - paliurus spina christi	1-4	ჯანსაღი	ბუჩქი
3790	ძეძვი - paliurus spina christi	1-4	ჯანსაღი	ბუჩქი
3791	ძეძვი - paliurus spina christi	1-4	ჯანსაღი	ბუჩქი
3792	ძეძვი - paliurus spina christi	1-4	ჯანსაღი	ბუჩქი
3793	ძეძვი - paliurus spina christi	1-4	ჯანსაღი	ბუჩქი

3794	ძეძვი - paliurus spina christi	1-4	ჯანსაღი	ბუჩქი
3795	ძეძვი - paliurus spina christi	1-4	ჯანსაღი	ბუჩქი
3796	ძეძვი - paliurus spina christi	1-4	ჯანსაღი	ბუჩქი
3797	ძეძვი - paliurus spina christi	1-4	ჯანსაღი	ბუჩქი
3798	ძეძვი - paliurus spina christi	1-4	ჯანსაღი	ბუჩქი
3799	ძეძვი - paliurus spina christi	1-4	ჯანსაღი	ბუჩქი
3800	ძეძვი - paliurus spina christi	1-4	ჯანსაღი	ბუჩქი
3801	ძეძვი - paliurus spina christi	1-4	ჯანსაღი	ბუჩქი
3802	ძეძვი - paliurus spina christi	1-4	ჯანსაღი	ბუჩქი
3803	ძეძვი - paliurus spina christi	1-4	ჯანსაღი	ბუჩქი
3804	ძეძვი - paliurus spina christi	1-4	ჯანსაღი	ბუჩქი
3805	ძეძვი - paliurus spina christi	1-4	ჯანსაღი	ბუჩქი
3806	ძეძვი - paliurus spina christi	1-4	ჯანსაღი	ბუჩქი
3807	ძეძვი - paliurus spina christi	1-4	ჯანსაღი	ბუჩქი
3808	ძეძვი - paliurus spina christi	1-4	ჯანსაღი	ბუჩქი
3809	ძეძვი - paliurus spina christi	1-4	ჯანსაღი	ბუჩქი
3810	ძეძვი - paliurus spina christi	1-4	ჯანსაღი	ბუჩქი
3811	ძეძვი - paliurus spina christi	1-4	ჯანსაღი	ბუჩქი
3812	ძეძვი - paliurus spina christi	1-4	ჯანსაღი	ბუჩქი
3813	ძეძვი - paliurus spina christi	1-4	ჯანსაღი	ბუჩქი
3814	ძეძვი - paliurus spina christi	1-4	ჯანსაღი	ბუჩქი
3815	ძეძვი - paliurus spina christi	1-4	ჯანსაღი	ბუჩქი
3816	ძეძვი - paliurus spina christi	1-4	ჯანსაღი	ბუჩქი
3817	ძეძვი - paliurus spina christi	1-4	ჯანსაღი	ბუჩქი
3818	ძეძვი - paliurus spina christi	1-4	ჯანსაღი	ბუჩქი
3819	ძეძვი - paliurus spina christi	1-4	ჯანსაღი	ბუჩქი
3820	ძეძვი - paliurus spina christi	1-4	ჯანსაღი	ბუჩქი
3821	ძეძვი - paliurus spina christi	1-4	ჯანსაღი	ბუჩქი
3822	ძეძვი - paliurus spina christi	1-4	ჯანსაღი	ბუჩქი
3823	ძეძვი - paliurus spina christi	1-4	ჯანსაღი	ბუჩქი
3824	ძეძვი - paliurus spina christi	1-4	ჯანსაღი	ბუჩქი
3825	ძეძვი - paliurus spina christi	1-4	ჯანსაღი	ბუჩქი
3826	ძეძვი - paliurus spina christi	1-4	ჯანსაღი	ბუჩქი
3827	ძეძვი - paliurus spina christi	1-4	ჯანსაღი	ბუჩქი
3828	ძეძვი - paliurus spina christi	1-4	ჯანსაღი	ბუჩქი
3829	ძეძვი - paliurus spina christi	1-4	ჯანსაღი	ბუჩქი
3830	ძეძვი - paliurus spina christi	1-4	ჯანსაღი	ბუჩქი
3831	ძეძვი - paliurus spina christi	1-4	ჯანსაღი	ბუჩქი
3832	ძეძვი - paliurus spina christi	1-4	ჯანსაღი	ბუჩქი
3833	ძეძვი - paliurus spina christi	1-4	ჯანსაღი	ბუჩქი
3834	ძეძვი - paliurus spina christi	1-4	ჯანსაღი	ბუჩქი
3835	ძეძვი - paliurus spina christi	1-4	ჯანსაღი	ბუჩქი
3836	ძეძვი - paliurus spina christi	1-4	ჯანსაღი	ბუჩქი
3837	ძეძვი - paliurus spina christi	1-4	ჯანსაღი	ბუჩქი
3838	ძეძვი - paliurus spina christi	1-4	ჯანსაღი	ბუჩქი
3839	ძეძვი - paliurus spina christi	1-4	ჯანსაღი	ბუჩქი

3840	ძეძვი - paliurus spina christi	1-4	ჯანსაღი	ბუჩქი
3841	ძეძვი - paliurus spina christi	1-4	ჯანსაღი	ბუჩქი
3842	ძეძვი - paliurus spina christi	1-4	ჯანსაღი	ბუჩქი
3843	ძეძვი - paliurus spina christi	1-4	ჯანსაღი	ბუჩქი
3844	ძეძვი - paliurus spina christi	1-4	ჯანსაღი	ბუჩქი
3845	ძეძვი - paliurus spina christi	1-4	ჯანსაღი	ბუჩქი
3846	ძეძვი - paliurus spina christi	1-4	ჯანსაღი	ბუჩქი
3847	ძეძვი - paliurus spina christi	1-4	ჯანსაღი	ბუჩქი
3848	ძეძვი - paliurus spina christi	1-4	ჯანსაღი	ბუჩქი
3849	ძეძვი - paliurus spina christi	1-4	ჯანსაღი	ბუჩქი
3850	ძეძვი - paliurus spina christi	1-4	ჯანსაღი	ბუჩქი
3851	ძეძვი - paliurus spina christi	1-4	ჯანსაღი	ბუჩქი
3852	ძეძვი - paliurus spina christi	1-4	ჯანსაღი	ბუჩქი
3853	ძეძვი - paliurus spina christi	1-4	ჯანსაღი	ბუჩქი
3854	ძეძვი - paliurus spina christi	1-4	ჯანსაღი	ბუჩქი
3855	ძეძვი - paliurus spina christi	1-4	ჯანსაღი	ბუჩქი
3856	ძეძვი - paliurus spina christi	1-4	ჯანსაღი	ბუჩქი
3857	ძეძვი - paliurus spina christi	1-4	ჯანსაღი	ბუჩქი
3858	ძეძვი - paliurus spina christi	1-4	ჯანსაღი	ბუჩქი
3859	ძეძვი - paliurus spina christi	1-4	ჯანსაღი	ბუჩქი
3860	ძეძვი - paliurus spina christi	1-4	ჯანსაღი	ბუჩქი
3861	ძეძვი - paliurus spina christi	1-4	ჯანსაღი	ბუჩქი
3862	ძეძვი - paliurus spina christi	1-4	ჯანსაღი	ბუჩქი
3863	ძეძვი - paliurus spina christi	1-4	ჯანსაღი	ბუჩქი
3864	ძეძვი - paliurus spina christi	1-4	ჯანსაღი	ბუჩქი
3865	ძეძვი - paliurus spina christi	1-4	ჯანსაღი	ბუჩქი
3866	ძეძვი - paliurus spina christi	1-4	ჯანსაღი	ბუჩქი
3867	ძეძვი - paliurus spina christi	1-4	ჯანსაღი	ბუჩქი
3868	ძეძვი - paliurus spina christi	1-4	ჯანსაღი	ბუჩქი
3869	ძეძვი - paliurus spina christi	1-4	ჯანსაღი	ბუჩქი
3870	ძეძვი - paliurus spina christi	1-4	ჯანსაღი	ბუჩქი
3871	ძეძვი - paliurus spina christi	1-4	ჯანსაღი	ბუჩქი
3872	ძეძვი - paliurus spina christi	1-4	ჯანსაღი	ბუჩქი
3873	ძეძვი - paliurus spina christi	1-4	ჯანსაღი	ბუჩქი
3874	ძეძვი - paliurus spina christi	1-4	ჯანსაღი	ბუჩქი
3875	ძეძვი - paliurus spina christi	1-4	ჯანსაღი	ბუჩქი
3876	ძეძვი - paliurus spina christi	1-4	ჯანსაღი	ბუჩქი
3877	ძეძვი - paliurus spina christi	1-4	ჯანსაღი	ბუჩქი
3878	ძეძვი - paliurus spina christi	1-4	ჯანსაღი	ბუჩქი
3879	ძეძვი - paliurus spina christi	1-4	ჯანსაღი	ბუჩქი
3880	ძეძვი - paliurus spina christi	1-4	ჯანსაღი	ბუჩქი
3881	ძეძვი - paliurus spina christi	1-4	ჯანსაღი	ბუჩქი
3882	ძეძვი - paliurus spina christi	1-4	ჯანსაღი	ბუჩქი
3883	ძეძვი - paliurus spina christi	1-4	ჯანსაღი	ბუჩქი
3884	ძეძვი - paliurus spina christi	1-4	ჯანსაღი	ბუჩქი
3885	ძეძვი - paliurus spina christi	1-4	ჯანსაღი	ბუჩქი

3886	ძეძვი - paliurus spina christi	1-4	ჯანსაღი	ბუჩქი
3887	ძეძვი - paliurus spina christi	1-4	ჯანსაღი	ბუჩქი
3888	ძეძვი - paliurus spina christi	1-4	ჯანსაღი	ბუჩქი
3889	ძეძვი - paliurus spina christi	1-4	ჯანსაღი	ბუჩქი
3890	ძეძვი - paliurus spina christi	1-4	ჯანსაღი	ბუჩქი
3891	ძეძვი - paliurus spina christi	1-4	ჯანსაღი	ბუჩქი
3892	ძეძვი - paliurus spina christi	1-4	ჯანსაღი	ბუჩქი
3893	ძეძვი - paliurus spina christi	1-4	ჯანსაღი	ბუჩქი
3894	ძეძვი - paliurus spina christi	1-4	ჯანსაღი	ბუჩქი
3895	ძეძვი - paliurus spina christi	1-4	ჯანსაღი	ბუჩქი
3896	ძეძვი - paliurus spina christi	1-4	ჯანსაღი	ბუჩქი
3897	ძეძვი - paliurus spina christi	1-4	ჯანსაღი	ბუჩქი
3898	ძეძვი - paliurus spina christi	1-4	ჯანსაღი	ბუჩქი
3899	ძეძვი - paliurus spina christi	1-4	ჯანსაღი	ბუჩქი
3900	ძეძვი - paliurus spina christi	1-4	ჯანსაღი	ბუჩქი
3901	ძეძვი - paliurus spina christi	1-4	ჯანსაღი	ბუჩქი
3902	ძეძვი - paliurus spina christi	1-4	ჯანსაღი	ბუჩქი
3903	ძეძვი - paliurus spina christi	1-4	ჯანსაღი	ბუჩქი
3904	ძეძვი - paliurus spina christi	1-4	ჯანსაღი	ბუჩქი
3905	ძეძვი - paliurus spina christi	1-4	ჯანსაღი	ბუჩქი
3906	ძეძვი - paliurus spina christi	1-4	ჯანსაღი	ბუჩქი
3907	ძეძვი - paliurus spina christi	1-4	ჯანსაღი	ბუჩქი
3908	ძეძვი - paliurus spina christi	1-4	ჯანსაღი	ბუჩქი
3909	ძეძვი - paliurus spina christi	1-4	ჯანსაღი	ბუჩქი
3910	ძეძვი - paliurus spina christi	1-4	ჯანსაღი	ბუჩქი
3911	ძეძვი - paliurus spina christi	1-4	ჯანსაღი	ბუჩქი
3912	ძეძვი - paliurus spina christi	1-4	ჯანსაღი	ბუჩქი
3913	ძეძვი - paliurus spina christi	1-4	ჯანსაღი	ბუჩქი
3914	ძეძვი - paliurus spina christi	1-4	ჯანსაღი	ბუჩქი
3915	ძეძვი - paliurus spina christi	1-4	ჯანსაღი	ბუჩქი
3916	ძეძვი - paliurus spina christi	1-4	ჯანსაღი	ბუჩქი
3917	ძეძვი - paliurus spina christi	1-4	ჯანსაღი	ბუჩქი
3918	ძეძვი - paliurus spina christi	1-4	ჯანსაღი	ბუჩქი
3919	ძეძვი - paliurus spina christi	1-4	ჯანსაღი	ბუჩქი
3920	ძეძვი - paliurus spina christi	1-4	ჯანსაღი	ბუჩქი
3921	ძეძვი - paliurus spina christi	1-4	ჯანსაღი	ბუჩქი
3922	ძეძვი - paliurus spina christi	1-4	ჯანსაღი	ბუჩქი
3923	ძეძვი - paliurus spina christi	1-4	ჯანსაღი	ბუჩქი
3924	ძეძვი - paliurus spina christi	1-4	ჯანსაღი	ბუჩქი
3925	ძეძვი - paliurus spina christi	1-4	ჯანსაღი	ბუჩქი
3926	ძეძვი - paliurus spina christi	1-4	ჯანსაღი	ბუჩქი
3927	ძეძვი - paliurus spina christi	1-4	ჯანსაღი	ბუჩქი
3928	ძეძვი - paliurus spina christi	1-4	ჯანსაღი	ბუჩქი
3929	ძეძვი - paliurus spina christi	1-4	ჯანსაღი	ბუჩქი
3930	ძეძვი - paliurus spina christi	1-4	ჯანსაღი	ბუჩქი
3931	ძეძვი - paliurus spina christi	1-4	ჯანსაღი	ბუჩქი

3932	ძეძვი - paliurus spina christi	1-4	ჯანსაღი	ბუჩქი
3933	ძეძვი - paliurus spina christi	1-4	ჯანსაღი	ბუჩქი
3934	ძეძვი - paliurus spina christi	1-4	ჯანსაღი	ბუჩქი
3935	ძეძვი - paliurus spina christi	1-4	ჯანსაღი	ბუჩქი
3936	ძეძვი - paliurus spina christi	1-4	ჯანსაღი	ბუჩქი
3937	ძეძვი - paliurus spina christi	1-4	ჯანსაღი	ბუჩქი
3938	ძეძვი - paliurus spina christi	1-4	ჯანსაღი	ბუჩქი
3939	ძეძვი - paliurus spina christi	1-4	ჯანსაღი	ბუჩქი
3940	ძეძვი - paliurus spina christi	1-4	ჯანსაღი	ბუჩქი
3941	ძეძვი - paliurus spina christi	1-4	ჯანსაღი	ბუჩქი
3942	ძეძვი - paliurus spina christi	1-4	ჯანსაღი	ბუჩქი
3943	ძეძვი - paliurus spina christi	1-4	ჯანსაღი	ბუჩქი
3944	ძეძვი - paliurus spina christi	1-4	ჯანსაღი	ბუჩქი
3945	ძეძვი - paliurus spina christi	1-4	ჯანსაღი	ბუჩქი
3946	ძეძვი - paliurus spina christi	1-4	ჯანსაღი	ბუჩქი
3947	ძეძვი - paliurus spina christi	1-4	ჯანსაღი	ბუჩქი
3948	ძეძვი - paliurus spina christi	1-4	ჯანსაღი	ბუჩქი
3949	ძეძვი - paliurus spina christi	1-4	ჯანსაღი	ბუჩქი
3950	ძეძვი - paliurus spina christi	1-4	ჯანსაღი	ბუჩქი
3951	ძეძვი - paliurus spina christi	1-4	ჯანსაღი	ბუჩქი
3952	ძეძვი - paliurus spina christi	1-4	ჯანსაღი	ბუჩქი
3953	ძეძვი - paliurus spina christi	1-4	ჯანსაღი	ბუჩქი
3954	ძეძვი - paliurus spina christi	1-4	ჯანსაღი	ბუჩქი
3955	ძეძვი - paliurus spina christi	1-4	ჯანსაღი	ბუჩქი
3956	ძეძვი - paliurus spina christi	1-4	ჯანსაღი	ბუჩქი
3957	ძეძვი - paliurus spina christi	1-4	ჯანსაღი	ბუჩქი
3958	ძეძვი - paliurus spina christi	1-4	ჯანსაღი	ბუჩქი
3959	ძეძვი - paliurus spina christi	1-4	ჯანსაღი	ბუჩქი
3960	ძეძვი - paliurus spina christi	1-4	ჯანსაღი	ბუჩქი
3961	ძეძვი - paliurus spina christi	1-4	ჯანსაღი	ბუჩქი
3962	ძეძვი - paliurus spina christi	1-4	ჯანსაღი	ბუჩქი
3963	ძეძვი - paliurus spina christi	1-4	ჯანსაღი	ბუჩქი
3964	ძეძვი - paliurus spina christi	1-4	ჯანსაღი	ბუჩქი
3965	ძეძვი - paliurus spina christi	1-4	ჯანსაღი	ბუჩქი
3966	ძეძვი - paliurus spina christi	1-4	ჯანსაღი	ბუჩქი
3967	ძეძვი - paliurus spina christi	1-4	ჯანსაღი	ბუჩქი
3968	ძეძვი - paliurus spina christi	1-4	ჯანსაღი	ბუჩქი
3969	ძეძვი - paliurus spina christi	1-4	ჯანსაღი	ბუჩქი
3970	ძეძვი - paliurus spina christi	1-4	ჯანსაღი	ბუჩქი
3971	ძეძვი - paliurus spina christi	1-4	ჯანსაღი	ბუჩქი
3972	ძეძვი - paliurus spina christi	1-4	ჯანსაღი	ბუჩქი
3973	ძეძვი - paliurus spina christi	1-4	ჯანსაღი	ბუჩქი
3974	ძეძვი - paliurus spina christi	1-4	ჯანსაღი	ბუჩქი
3975	ძეძვი - paliurus spina christi	1-4	ჯანსაღი	ბუჩქი
3976	ძეძვი - paliurus spina christi	1-4	ჯანსაღი	ბუჩქი
3977	ძეძვი - paliurus spina christi	1-4	ჯანსაღი	ბუჩქი

3978	ძეძვი - paliurus spina christi	1-4	ჯანსაღი	ბუჩქი
3979	ძეძვი - paliurus spina christi	1-4	ჯანსაღი	ბუჩქი
3980	ძეძვი - paliurus spina christi	1-4	ჯანსაღი	ბუჩქი
3981	ძეძვი - paliurus spina christi	1-4	ჯანსაღი	ბუჩქი
3982	ძეძვი - paliurus spina christi	1-4	ჯანსაღი	ბუჩქი
3983	ძეძვი - paliurus spina christi	1-4	ჯანსაღი	ბუჩქი
3984	ძეძვი - paliurus spina christi	1-4	ჯანსაღი	ბუჩქი
3985	ძეძვი - paliurus spina christi	1-4	ჯანსაღი	ბუჩქი
3986	ძეძვი - paliurus spina christi	1-4	ჯანსაღი	ბუჩქი
3987	ძეძვი - paliurus spina christi	1-4	ჯანსაღი	ბუჩქი
3988	ძეძვი - paliurus spina christi	1-4	ჯანსაღი	ბუჩქი
3989	ძეძვი - paliurus spina christi	1-4	ჯანსაღი	ბუჩქი
3990	ძეძვი - paliurus spina christi	1-4	ჯანსაღი	ბუჩქი
3991	ძეძვი - paliurus spina christi	1-4	ჯანსაღი	ბუჩქი
3992	ძეძვი - paliurus spina christi	1-4	ჯანსაღი	ბუჩქი
3993	ძეძვი - paliurus spina christi	1-4	ჯანსაღი	ბუჩქი
3994	ძეძვი - paliurus spina christi	1-4	ჯანსაღი	ბუჩქი
3995	ძეძვი - paliurus spina christi	1-4	ჯანსაღი	ბუჩქი
3996	ძეძვი - paliurus spina christi	1-4	ჯანსაღი	ბუჩქი
3997	ძეძვი - paliurus spina christi	1-4	ჯანსაღი	ბუჩქი
3998	ძეძვი - paliurus spina christi	1-4	ჯანსაღი	ბუჩქი
3999	ძეძვი - paliurus spina christi	1-4	ჯანსაღი	ბუჩქი
4000	ძეძვი - paliurus spina christi	1-4	ჯანსაღი	ბუჩქი
4001	ძეძვი - paliurus spina christi	1-4	ჯანსაღი	ბუჩქი
4002	ძეძვი - paliurus spina christi	1-4	ჯანსაღი	ბუჩქი
4003	ძეძვი - paliurus spina christi	1-4	ჯანსაღი	ბუჩქი
4004	ძეძვი - paliurus spina christi	1-4	ჯანსაღი	ბუჩქი
4005	ძეძვი - paliurus spina christi	1-4	ჯანსაღი	ბუჩქი
4006	ძეძვი - paliurus spina christi	1-4	ჯანსაღი	ბუჩქი
4007	ძეძვი - paliurus spina christi	1-4	ჯანსაღი	ბუჩქი
4008	ძეძვი - paliurus spina christi	1-4	ჯანსაღი	ბუჩქი
4009	ძეძვი - paliurus spina christi	1-4	ჯანსაღი	ბუჩქი
4010	ძეძვი - paliurus spina christi	1-4	ჯანსაღი	ბუჩქი
4011	ძეძვი - paliurus spina christi	1-4	ჯანსაღი	ბუჩქი
4012	ძეძვი - paliurus spina christi	1-4	ჯანსაღი	ბუჩქი
4013	ძეძვი - paliurus spina christi	1-4	ჯანსაღი	ბუჩქი
4014	ძეძვი - paliurus spina christi	1-4	ჯანსაღი	ბუჩქი
4015	ძეძვი - paliurus spina christi	1-4	ჯანსაღი	ბუჩქი
4016	ძეძვი - paliurus spina christi	1-4	ჯანსაღი	ბუჩქი
4017	ძეძვი - paliurus spina christi	1-4	ჯანსაღი	ბუჩქი
4018	ძეძვი - paliurus spina christi	1-4	ჯანსაღი	ბუჩქი
4019	ძეძვი - paliurus spina christi	1-4	ჯანსაღი	ბუჩქი
4020	ძეძვი - paliurus spina christi	1-4	ჯანსაღი	ბუჩქი
4021	ძეძვი - paliurus spina christi	1-4	ჯანსაღი	ბუჩქი
4022	ძეძვი - paliurus spina christi	1-4	ჯანსაღი	ბუჩქი
4023	ძეძვი - paliurus spina christi	1-4	ჯანსაღი	ბუჩქი

4024	ძეძვი - paliurus spina christi	1-4	ჯანსაღი	ბუჩქი
4025	ძეძვი - paliurus spina christi	1-4	ჯანსაღი	ბუჩქი
4026	ძეძვი - paliurus spina christi	1-4	ჯანსაღი	ბუჩქი
4027	ძეძვი - paliurus spina christi	1-4	ჯანსაღი	ბუჩქი
4028	ძეძვი - paliurus spina christi	1-4	ჯანსაღი	ბუჩქი
4029	ძეძვი - paliurus spina christi	1-4	ჯანსაღი	ბუჩქი
4030	ძეძვი - paliurus spina christi	1-4	ჯანსაღი	ბუჩქი
4031	ძეძვი - paliurus spina christi	1-4	ჯანსაღი	ბუჩქი
4032	ძეძვი - paliurus spina christi	1-4	ჯანსაღი	ბუჩქი
4033	ძეძვი - paliurus spina christi	1-4	ჯანსაღი	ბუჩქი
4034	ძეძვი - paliurus spina christi	1-4	ჯანსაღი	ბუჩქი
4035	ძეძვი - paliurus spina christi	1-4	ჯანსაღი	ბუჩქი
4036	ძეძვი - paliurus spina christi	1-4	ჯანსაღი	ბუჩქი
4037	ძეძვი - paliurus spina christi	1-4	ჯანსაღი	ბუჩქი
4038	ძეძვი - paliurus spina christi	1-4	ჯანსაღი	ბუჩქი
4039	ძეძვი - paliurus spina christi	1-4	ჯანსაღი	ბუჩქი
4040	ძეძვი - paliurus spina christi	1-4	ჯანსაღი	ბუჩქი
4041	ძეძვი - paliurus spina christi	1-4	ჯანსაღი	ბუჩქი
4042	ძეძვი - paliurus spina christi	1-4	ჯანსაღი	ბუჩქი
4043	ძეძვი - paliurus spina christi	1-4	ჯანსაღი	ბუჩქი
4044	ძეძვი - paliurus spina christi	1-4	ჯანსაღი	ბუჩქი
4045	ძეძვი - paliurus spina christi	1-4	ჯანსაღი	ბუჩქი
4046	ძეძვი - paliurus spina christi	1-4	ჯანსაღი	ბუჩქი
4047	ძეძვი - paliurus spina christi	1-4	ჯანსაღი	ბუჩქი
4048	ძეძვი - paliurus spina christi	1-4	ჯანსაღი	ბუჩქი
4049	ძეძვი - paliurus spina christi	1-4	ჯანსაღი	ბუჩქი
4050	ძეძვი - paliurus spina christi	1-4	ჯანსაღი	ბუჩქი
4051	ძეძვი - paliurus spina christi	1-4	ჯანსაღი	ბუჩქი
4052	ძეძვი - paliurus spina christi	1-4	ჯანსაღი	ბუჩქი
4053	ძეძვი - paliurus spina christi	1-4	ჯანსაღი	ბუჩქი
4054	ძეძვი - paliurus spina christi	1-4	ჯანსაღი	ბუჩქი
4055	ძეძვი - paliurus spina christi	1-4	ჯანსაღი	ბუჩქი
4056	ძეძვი - paliurus spina christi	1-4	ჯანსაღი	ბუჩქი
4057	ძეძვი - paliurus spina christi	1-4	ჯანსაღი	ბუჩქი
4058	ძეძვი - paliurus spina christi	1-4	ჯანსაღი	ბუჩქი
4059	ძეძვი - paliurus spina christi	1-4	ჯანსაღი	ბუჩქი
4060	ძეძვი - paliurus spina christi	1-4	ჯანსაღი	ბუჩქი
4061	ძეძვი - paliurus spina christi	1-4	ჯანსაღი	ბუჩქი
4062	ძეძვი - paliurus spina christi	1-4	ჯანსაღი	ბუჩქი
4063	ძეძვი - paliurus spina christi	1-4	ჯანსაღი	ბუჩქი
4064	ძეძვი - paliurus spina christi	1-4	ჯანსაღი	ბუჩქი
4065	ძეძვი - paliurus spina christi	1-4	ჯანსაღი	ბუჩქი
4066	ძეძვი - paliurus spina christi	1-4	ჯანსაღი	ბუჩქი
4067	ძეძვი - paliurus spina christi	1-4	ჯანსაღი	ბუჩქი
4068	ძეძვი - paliurus spina christi	1-4	ჯანსაღი	ბუჩქი
4069	ძეძვი - paliurus spina christi	1-4	ჯანსაღი	ბუჩქი

4070	ძეძვი - paliurus spina christi	1-4	ჯანსაღი	ბუჩქი
4071	ძეძვი - paliurus spina christi	1-4	ჯანსაღი	ბუჩქი
4072	ძეძვი - paliurus spina christi	1-4	ჯანსაღი	ბუჩქი
4073	ძეძვი - paliurus spina christi	1-4	ჯანსაღი	ბუჩქი
4074	ძეძვი - paliurus spina christi	1-4	ჯანსაღი	ბუჩქი
4075	ძეძვი - paliurus spina christi	1-4	ჯანსაღი	ბუჩქი
4076	ძეძვი - paliurus spina christi	1-4	ჯანსაღი	ბუჩქი
4077	ძეძვი - paliurus spina christi	1-4	ჯანსაღი	ბუჩქი
4078	ძეძვი - paliurus spina christi	1-4	ჯანსაღი	ბუჩქი
4079	ძეძვი - paliurus spina christi	1-4	ჯანსაღი	ბუჩქი
4080	ძეძვი - paliurus spina christi	1-4	ჯანსაღი	ბუჩქი
4081	ძეძვი - paliurus spina christi	1-4	ჯანსაღი	ბუჩქი
4082	ძეძვი - paliurus spina christi	1-4	ჯანსაღი	ბუჩქი
4083	ძეძვი - paliurus spina christi	1-4	ჯანსაღი	ბუჩქი
4084	ძეძვი - paliurus spina christi	1-4	ჯანსაღი	ბუჩქი
4085	ძეძვი - paliurus spina christi	1-4	ჯანსაღი	ბუჩქი
4086	ძეძვი - paliurus spina christi	1-4	ჯანსაღი	ბუჩქი
4087	ძეძვი - paliurus spina christi	1-4	ჯანსაღი	ბუჩქი
4088	ძეძვი - paliurus spina christi	1-4	ჯანსაღი	ბუჩქი
4089	ძეძვი - paliurus spina christi	1-4	ჯანსაღი	ბუჩქი
4090	ძეძვი - paliurus spina christi	1-4	ჯანსაღი	ბუჩქი
4091	ძეძვი - paliurus spina christi	1-4	ჯანსაღი	ბუჩქი
4092	ძეძვი - paliurus spina christi	1-4	ჯანსაღი	ბუჩქი
4093	ძეძვი - paliurus spina christi	1-4	ჯანსაღი	ბუჩქი
4094	ძეძვი - paliurus spina christi	1-4	ჯანსაღი	ბუჩქი
4095	ძეძვი - paliurus spina christi	1-4	ჯანსაღი	ბუჩქი
4096	ძეძვი - paliurus spina christi	1-4	ჯანსაღი	ბუჩქი
4097	ძეძვი - paliurus spina christi	1-4	ჯანსაღი	ბუჩქი
4098	ძეძვი - paliurus spina christi	1-4	ჯანსაღი	ბუჩქი
4099	ძეძვი - paliurus spina christi	1-4	ჯანსაღი	ბუჩქი
4100	ძეძვი - paliurus spina christi	1-4	ჯანსაღი	ბუჩქი
4101	ძეძვი - paliurus spina christi	1-4	ჯანსაღი	ბუჩქი
4102	ძეძვი - paliurus spina christi	1-4	ჯანსაღი	ბუჩქი
4103	ძეძვი - paliurus spina christi	1-4	ჯანსაღი	ბუჩქი
4104	ძეძვი - paliurus spina christi	1-4	ჯანსაღი	ბუჩქი
4105	ძეძვი - paliurus spina christi	1-4	ჯანსაღი	ბუჩქი
4106	ძეძვი - paliurus spina christi	1-4	ჯანსაღი	ბუჩქი
4107	ძეძვი - paliurus spina christi	1-4	ჯანსაღი	ბუჩქი
4108	ძეძვი - paliurus spina christi	1-4	ჯანსაღი	ბუჩქი
4109	ძეძვი - paliurus spina christi	1-4	ჯანსაღი	ბუჩქი
4110	ძეძვი - paliurus spina christi	1-4	ჯანსაღი	ბუჩქი
4111	ძეძვი - paliurus spina christi	1-4	ჯანსაღი	ბუჩქი
4112	ძეძვი - paliurus spina christi	1-4	ჯანსაღი	ბუჩქი
4113	ძეძვი - paliurus spina christi	1-4	ჯანსაღი	ბუჩქი
4114	ძეძვი - paliurus spina christi	1-4	ჯანსაღი	ბუჩქი
4115	ძეძვი - paliurus spina christi	1-4	ჯანსაღი	ბუჩქი

4116	ძეძვი - paliurus spina christi	1-4	ჯანსაღი	ბუჩქი
4117	ძეძვი - paliurus spina christi	1-4	ჯანსაღი	ბუჩქი
4118	ძეძვი - paliurus spina christi	1-4	ჯანსაღი	ბუჩქი
4119	ძეძვი - paliurus spina christi	1-4	ჯანსაღი	ბუჩქი
4120	ძეძვი - paliurus spina christi	1-4	ჯანსაღი	ბუჩქი
4121	ძეძვი - paliurus spina christi	1-4	ჯანსაღი	ბუჩქი
4122	ძეძვი - paliurus spina christi	1-4	ჯანსაღი	ბუჩქი
4123	ძეძვი - paliurus spina christi	1-4	ჯანსაღი	ბუჩქი
4124	ძეძვი - paliurus spina christi	1-4	ჯანსაღი	ბუჩქი
4125	ძეძვი - paliurus spina christi	1-4	ჯანსაღი	ბუჩქი
4126	ძეძვი - paliurus spina christi	1-4	ჯანსაღი	ბუჩქი
4127	ძეძვი - paliurus spina christi	1-4	ჯანსაღი	ბუჩქი
4128	ძეძვი - paliurus spina christi	1-4	ჯანსაღი	ბუჩქი
4129	ძეძვი - paliurus spina christi	1-4	ჯანსაღი	ბუჩქი
4130	ძეძვი - paliurus spina christi	1-4	ჯანსაღი	ბუჩქი
4131	ძეძვი - paliurus spina christi	1-4	ჯანსაღი	ბუჩქი
4132	ძეძვი - paliurus spina christi	1-4	ჯანსაღი	ბუჩქი
4133	ძეძვი - paliurus spina christi	1-4	ჯანსაღი	ბუჩქი
4134	ძეძვი - paliurus spina christi	1-4	ჯანსაღი	ბუჩქი
4135	ძეძვი - paliurus spina christi	1-4	ჯანსაღი	ბუჩქი
4136	ძეძვი - paliurus spina christi	1-4	ჯანსაღი	ბუჩქი
4137	ძეძვი - paliurus spina christi	1-4	ჯანსაღი	ბუჩქი
4138	ძეძვი - paliurus spina christi	1-4	ჯანსაღი	ბუჩქი
4139	ძეძვი - paliurus spina christi	1-4	ჯანსაღი	ბუჩქი
4140	ძეძვი - paliurus spina christi	1-4	ჯანსაღი	ბუჩქი
4141	ძეძვი - paliurus spina christi	1-4	ჯანსაღი	ბუჩქი
4142	ძეძვი - paliurus spina christi	1-4	ჯანსაღი	ბუჩქი
4143	ძეძვი - paliurus spina christi	1-4	ჯანსაღი	ბუჩქი
4144	ძეძვი - paliurus spina christi	1-4	ჯანსაღი	ბუჩქი
4145	ძეძვი - paliurus spina christi	1-4	ჯანსაღი	ბუჩქი
4146	ძეძვი - paliurus spina christi	1-4	ჯანსაღი	ბუჩქი
4147	ძეძვი - paliurus spina christi	1-4	ჯანსაღი	ბუჩქი
4148	ძეძვი - paliurus spina christi	1-4	ჯანსაღი	ბუჩქი
4149	ძეძვი - paliurus spina christi	1-4	ჯანსაღი	ბუჩქი
4150	ძეძვი - paliurus spina christi	1-4	ჯანსაღი	ბუჩქი
4151	ძეძვი - paliurus spina christi	1-4	ჯანსაღი	ბუჩქი
4152	ძეძვი - paliurus spina christi	1-4	ჯანსაღი	ბუჩქი
4153	ძეძვი - paliurus spina christi	1-4	ჯანსაღი	ბუჩქი
4154	ძეძვი - paliurus spina christi	1-4	ჯანსაღი	ბუჩქი
4155	ძეძვი - paliurus spina christi	1-4	ჯანსაღი	ბუჩქი
4156	ძეძვი - paliurus spina christi	1-4	ჯანსაღი	ბუჩქი
4157	ძეძვი - paliurus spina christi	1-4	ჯანსაღი	ბუჩქი
4158	ძეძვი - paliurus spina christi	1-4	ჯანსაღი	ბუჩქი
4159	ძეძვი - paliurus spina christi	1-4	ჯანსაღი	ბუჩქი
4160	ძეძვი - paliurus spina christi	1-4	ჯანსაღი	ბუჩქი
4161	ძეძვი - paliurus spina christi	1-4	ჯანსაღი	ბუჩქი

4162	ძეძვი - paliurus spina christi	1-4	ჯანსაღი	ბუჩქი
4163	ძეძვი - paliurus spina christi	1-4	ჯანსაღი	ბუჩქი
4164	ძეძვი - paliurus spina christi	1-4	ჯანსაღი	ბუჩქი
4165	ძეძვი - paliurus spina christi	1-4	ჯანსაღი	ბუჩქი
4166	ძეძვი - paliurus spina christi	1-4	ჯანსაღი	ბუჩქი
4167	ძეძვი - paliurus spina christi	1-4	ჯანსაღი	ბუჩქი
4168	ძეძვი - paliurus spina christi	1-4	ჯანსაღი	ბუჩქი
4169	ძეძვი - paliurus spina christi	1-4	ჯანსაღი	ბუჩქი
4170	ძეძვი - paliurus spina christi	1-4	ჯანსაღი	ბუჩქი
4171	ძეძვი - paliurus spina christi	1-4	ჯანსაღი	ბუჩქი
4172	ძეძვი - paliurus spina christi	1-4	ჯანსაღი	ბუჩქი
4173	ძეძვი - paliurus spina christi	1-4	ჯანსაღი	ბუჩქი
4174	ძეძვი - paliurus spina christi	1-4	ჯანსაღი	ბუჩქი
4175	ძეძვი - paliurus spina christi	1-4	ჯანსაღი	ბუჩქი
4176	ძეძვი - paliurus spina christi	1-4	ჯანსაღი	ბუჩქი
4177	ძეძვი - paliurus spina christi	1-4	ჯანსაღი	ბუჩქი
4178	ძეძვი - paliurus spina christi	1-4	ჯანსაღი	ბუჩქი
4179	ძეძვი - paliurus spina christi	1-4	ჯანსაღი	ბუჩქი
4180	ძეძვი - paliurus spina christi	1-4	ჯანსაღი	ბუჩქი
4181	ძეძვი - paliurus spina christi	1-4	ჯანსაღი	ბუჩქი
4182	ძეძვი - paliurus spina christi	1-4	ჯანსაღი	ბუჩქი
4183	ძეძვი - paliurus spina christi	1-4	ჯანსაღი	ბუჩქი
4184	ძეძვი - paliurus spina christi	1-4	ჯანსაღი	ბუჩქი
4185	ძეძვი - paliurus spina christi	1-4	ჯანსაღი	ბუჩქი
4186	ძეძვი - paliurus spina christi	1-4	ჯანსაღი	ბუჩქი
4187	ძეძვი - paliurus spina christi	1-4	ჯანსაღი	ბუჩქი
4188	ძეძვი - paliurus spina christi	1-4	ჯანსაღი	ბუჩქი
4189	ძეძვი - paliurus spina christi	1-4	ჯანსაღი	ბუჩქი
4190	ძეძვი - paliurus spina christi	1-4	ჯანსაღი	ბუჩქი
4191	ძეძვი - paliurus spina christi	1-4	ჯანსაღი	ბუჩქი
4192	ძეძვი - paliurus spina christi	1-4	ჯანსაღი	ბუჩქი
4193	ძეძვი - paliurus spina christi	1-4	ჯანსაღი	ბუჩქი
4194	ძეძვი - paliurus spina christi	1-4	ჯანსაღი	ბუჩქი
4195	ძეძვი - paliurus spina christi	1-4	ჯანსაღი	ბუჩქი
4196	ძეძვი - paliurus spina christi	1-4	ჯანსაღი	ბუჩქი
4197	ძეძვი - paliurus spina christi	1-4	ჯანსაღი	ბუჩქი
4198	ძეძვი - paliurus spina christi	1-4	ჯანსაღი	ბუჩქი
4199	ძეძვი - paliurus spina christi	1-4	ჯანსაღი	ბუჩქი
4200	ძეძვი - paliurus spina christi	1-4	ჯანსაღი	ბუჩქი
4201	ძეძვი - paliurus spina christi	1-4	ჯანსაღი	ბუჩქი
4202	ძეძვი - paliurus spina christi	1-4	ჯანსაღი	ბუჩქი
4203	ძეძვი - paliurus spina christi	1-4	ჯანსაღი	ბუჩქი
4204	ძეძვი - paliurus spina christi	1-4	ჯანსაღი	ბუჩქი
4205	ძეძვი - paliurus spina christi	1-4	ჯანსაღი	ბუჩქი
4206	ძეძვი - paliurus spina christi	1-4	ჯანსაღი	ბუჩქი
4207	ძეძვი - paliurus spina christi	1-4	ჯანსაღი	ბუჩქი

4208	ძეძვი - paliurus spina christi	1-4	ჯანსაღი	ბუჩქი
4209	ძეძვი - paliurus spina christi	1-4	ჯანსაღი	ბუჩქი
4210	ძეძვი - paliurus spina christi	1-4	ჯანსაღი	ბუჩქი
4211	ძეძვი - paliurus spina christi	1-4	ჯანსაღი	ბუჩქი
4212	ძეძვი - paliurus spina christi	1-4	ჯანსაღი	ბუჩქი
4213	ძეძვი - paliurus spina christi	1-4	ჯანსაღი	ბუჩქი
4214	ძეძვი - paliurus spina christi	1-4	ჯანსაღი	ბუჩქი
4215	ძეძვი - paliurus spina christi	1-4	ჯანსაღი	ბუჩქი
4216	ძეძვი - paliurus spina christi	1-4	ჯანსაღი	ბუჩქი
4217	ძეძვი - paliurus spina christi	1-4	ჯანსაღი	ბუჩქი
4218	ძეძვი - paliurus spina christi	1-4	ჯანსაღი	ბუჩქი
4219	ძეძვი - paliurus spina christi	1-4	ჯანსაღი	ბუჩქი
4220	ძეძვი - paliurus spina christi	1-4	ჯანსაღი	ბუჩქი
4221	ძეძვი - paliurus spina christi	1-4	ჯანსაღი	ბუჩქი
4222	ძეძვი - paliurus spina christi	1-4	ჯანსაღი	ბუჩქი
4223	ძეძვი - paliurus spina christi	1-4	ჯანსაღი	ბუჩქი
4224	ძეძვი - paliurus spina christi	1-4	ჯანსაღი	ბუჩქი
4225	ძეძვი - paliurus spina christi	1-4	ჯანსაღი	ბუჩქი
4226	ძეძვი - paliurus spina christi	1-4	ჯანსაღი	ბუჩქი
4227	ძეძვი - paliurus spina christi	1-4	ჯანსაღი	ბუჩქი
4228	ძეძვი - paliurus spina christi	1-4	ჯანსაღი	ბუჩქი
4229	ძეძვი - paliurus spina christi	1-4	ჯანსაღი	ბუჩქი
4230	ძეძვი - paliurus spina christi	1-4	ჯანსაღი	ბუჩქი
4231	ძეძვი - paliurus spina christi	1-4	ჯანსაღი	ბუჩქი
4232	ძეძვი - paliurus spina christi	1-4	ჯანსაღი	ბუჩქი
4233	ძეძვი - paliurus spina christi	1-4	ჯანსაღი	ბუჩქი
4234	ძეძვი - paliurus spina christi	1-4	ჯანსაღი	ბუჩქი
4235	ძეძვი - paliurus spina christi	1-4	ჯანსაღი	ბუჩქი
4236	ძეძვი - paliurus spina christi	1-4	ჯანსაღი	ბუჩქი
4237	ძეძვი - paliurus spina christi	1-4	ჯანსაღი	ბუჩქი
4238	ძეძვი - paliurus spina christi	1-4	ჯანსაღი	ბუჩქი
4239	ძეძვი - paliurus spina christi	1-4	ჯანსაღი	ბუჩქი
4240	ძეძვი - paliurus spina christi	1-4	ჯანსაღი	ბუჩქი
4241	ძეძვი - paliurus spina christi	1-4	ჯანსაღი	ბუჩქი
4242	ძეძვი - paliurus spina christi	1-4	ჯანსაღი	ბუჩქი
4243	ძეძვი - paliurus spina christi	1-4	ჯანსაღი	ბუჩქი
4244	ძეძვი - paliurus spina christi	1-4	ჯანსაღი	ბუჩქი
4245	ძეძვი - paliurus spina christi	1-4	ჯანსაღი	ბუჩქი
4246	ძეძვი - paliurus spina christi	1-4	ჯანსაღი	ბუჩქი
4247	ძეძვი - paliurus spina christi	1-4	ჯანსაღი	ბუჩქი
4248	ძეძვი - paliurus spina christi	1-4	ჯანსაღი	ბუჩქი
4249	ძეძვი - paliurus spina christi	1-4	ჯანსაღი	ბუჩქი
4250	ძეძვი - paliurus spina christi	1-4	ჯანსაღი	ბუჩქი
4251	ძეძვი - paliurus spina christi	1-4	ჯანსაღი	ბუჩქი
4252	ძეძვი - paliurus spina christi	1-4	ჯანსაღი	ბუჩქი
4253	ძეძვი - paliurus spina christi	1-4	ჯანსაღი	ბუჩქი

4254	ძეძვი - paliurus spina christi	1-4	ჯანსაღი	ბუჩქი
4255	ძეძვი - paliurus spina christi	1-4	ჯანსაღი	ბუჩქი
4256	ძეძვი - paliurus spina christi	1-4	ჯანსაღი	ბუჩქი
4257	ძეძვი - paliurus spina christi	1-4	ჯანსაღი	ბუჩქი
4258	ძეძვი - paliurus spina christi	1-4	ჯანსაღი	ბუჩქი
4259	ძეძვი - paliurus spina christi	1-4	ჯანსაღი	ბუჩქი
4260	ძეძვი - paliurus spina christi	1-4	ჯანსაღი	ბუჩქი
4261	ძეძვი - paliurus spina christi	1-4	ჯანსაღი	ბუჩქი
4262	ძეძვი - paliurus spina christi	1-4	ჯანსაღი	ბუჩქი
4263	ძეძვი - paliurus spina christi	1-4	ჯანსაღი	ბუჩქი
4264	ძეძვი - paliurus spina christi	1-4	ჯანსაღი	ბუჩქი
4265	ძეძვი - paliurus spina christi	1-4	ჯანსაღი	ბუჩქი
4266	ძეძვი - paliurus spina christi	1-4	ჯანსაღი	ბუჩქი
4267	ძეძვი - paliurus spina christi	1-4	ჯანსაღი	ბუჩქი
4268	ძეძვი - paliurus spina christi	1-4	ჯანსაღი	ბუჩქი
4269	ძეძვი - paliurus spina christi	1-4	ჯანსაღი	ბუჩქი
4270	ძეძვი - paliurus spina christi	1-4	ჯანსაღი	ბუჩქი
4271	ძეძვი - paliurus spina christi	1-4	ჯანსაღი	ბუჩქი
4272	ძეძვი - paliurus spina christi	1-4	ჯანსაღი	ბუჩქი
4273	ძეძვი - paliurus spina christi	1-4	ჯანსაღი	ბუჩქი
4274	ძეძვი - paliurus spina christi	1-4	ჯანსაღი	ბუჩქი
4275	ძეძვი - paliurus spina christi	1-4	ჯანსაღი	ბუჩქი
4276	ძეძვი - paliurus spina christi	1-4	ჯანსაღი	ბუჩქი
4277	ძეძვი - paliurus spina christi	1-4	ჯანსაღი	ბუჩქი
4278	ძეძვი - paliurus spina christi	1-4	ჯანსაღი	ბუჩქი
4279	ძეძვი - paliurus spina christi	1-4	ჯანსაღი	ბუჩქი
4280	ძეძვი - paliurus spina christi	1-4	ჯანსაღი	ბუჩქი
4281	ძეძვი - paliurus spina christi	1-4	ჯანსაღი	ბუჩქი
4282	ძეძვი - paliurus spina christi	1-4	ჯანსაღი	ბუჩქი
4283	ძეძვი - paliurus spina christi	1-4	ჯანსაღი	ბუჩქი
4284	ძეძვი - paliurus spina christi	1-4	ჯანსაღი	ბუჩქი
4285	ძეძვი - paliurus spina christi	1-4	ჯანსაღი	ბუჩქი
4286	ძეძვი - paliurus spina christi	1-4	ჯანსაღი	ბუჩქი
4287	ძეძვი - paliurus spina christi	1-4	ჯანსაღი	ბუჩქი
4288	ძეძვი - paliurus spina christi	1-4	ჯანსაღი	ბუჩქი
4289	ძეძვი - paliurus spina christi	1-4	ჯანსაღი	ბუჩქი
4290	ძეძვი - paliurus spina christi	1-4	ჯანსაღი	ბუჩქი
4291	ძეძვი - paliurus spina christi	1-4	ჯანსაღი	ბუჩქი
4292	ძეძვი - paliurus spina christi	1-4	ჯანსაღი	ბუჩქი
4293	ძეძვი - paliurus spina christi	1-4	ჯანსაღი	ბუჩქი
4294	ძეძვი - paliurus spina christi	1-4	ჯანსაღი	ბუჩქი
4295	ძეძვი - paliurus spina christi	1-4	ჯანსაღი	ბუჩქი
4296	ძეძვი - paliurus spina christi	1-4	ჯანსაღი	ბუჩქი
4297	ძეძვი - paliurus spina christi	1-4	ჯანსაღი	ბუჩქი
4298	ძეძვი - paliurus spina christi	1-4	ჯანსაღი	ბუჩქი
4299	ძეძვი - paliurus spina christi	1-4	ჯანსაღი	ბუჩქი

4300	ძეძვი - paliurus spina christi	1-4	ჯანსაღი	ბუჩქი
4301	ძეძვი - paliurus spina christi	1-4	ჯანსაღი	ბუჩქი
4302	ძეძვი - paliurus spina christi	1-4	ჯანსაღი	ბუჩქი
4303	ძეძვი - paliurus spina christi	1-4	ჯანსაღი	ბუჩქი
4304	ძეძვი - paliurus spina christi	1-4	ჯანსაღი	ბუჩქი
4305	ძეძვი - paliurus spina christi	1-4	ჯანსაღი	ბუჩქი
4306	ძეძვი - paliurus spina christi	1-4	ჯანსაღი	ბუჩქი
4307	ძეძვი - paliurus spina christi	1-4	ჯანსაღი	ბუჩქი
4308	ძეძვი - paliurus spina christi	1-4	ჯანსაღი	ბუჩქი
4309	ძეძვი - paliurus spina christi	1-4	ჯანსაღი	ბუჩქი
4310	ძეძვი - paliurus spina christi	1-4	ჯანსაღი	ბუჩქი
4311	ძეძვი - paliurus spina christi	1-4	ჯანსაღი	ბუჩქი
4312	ძეძვი - paliurus spina christi	1-4	ჯანსაღი	ბუჩქი
4313	ძეძვი - paliurus spina christi	1-4	ჯანსაღი	ბუჩქი
4314	ძეძვი - paliurus spina christi	1-4	ჯანსაღი	ბუჩქი
4315	ძეძვი - paliurus spina christi	1-4	ჯანსაღი	ბუჩქი
4316	ძეძვი - paliurus spina christi	1-4	ჯანსაღი	ბუჩქი
4317	ძეძვი - paliurus spina christi	1-4	ჯანსაღი	ბუჩქი
4318	ძეძვი - paliurus spina christi	1-4	ჯანსაღი	ბუჩქი
4319	ძეძვი - paliurus spina christi	1-4	ჯანსაღი	ბუჩქი
4320	ძეძვი - paliurus spina christi	1-4	ჯანსაღი	ბუჩქი
4321	ძეძვი - paliurus spina christi	1-4	ჯანსაღი	ბუჩქი
4322	ძეძვი - paliurus spina christi	1-4	ჯანსაღი	ბუჩქი
4323	ძეძვი - paliurus spina christi	1-4	ჯანსაღი	ბუჩქი
4324	ძეძვი - paliurus spina christi	1-4	ჯანსაღი	ბუჩქი
4325	ძეძვი - paliurus spina christi	1-4	ჯანსაღი	ბუჩქი
4326	ძეძვი - paliurus spina christi	1-4	ჯანსაღი	ბუჩქი
4327	ძეძვი - paliurus spina christi	1-4	ჯანსაღი	ბუჩქი
4328	ძეძვი - paliurus spina christi	1-4	ჯანსაღი	ბუჩქი
4329	ძეძვი - paliurus spina christi	1-4	ჯანსაღი	ბუჩქი
4330	ძეძვი - paliurus spina christi	1-4	ჯანსაღი	ბუჩქი
4331	ძეძვი - paliurus spina christi	1-4	ჯანსაღი	ბუჩქი
4332	ძეძვი - paliurus spina christi	1-4	ჯანსაღი	ბუჩქი
4333	ძეძვი - paliurus spina christi	1-4	ჯანსაღი	ბუჩქი
4334	ძეძვი - paliurus spina christi	1-4	ჯანსაღი	ბუჩქი
4335	ძეძვი - paliurus spina christi	1-4	ჯანსაღი	ბუჩქი
4336	ძეძვი - paliurus spina christi	1-4	ჯანსაღი	ბუჩქი
4337	ძეძვი - paliurus spina christi	1-4	ჯანსაღი	ბუჩქი
4338	ძეძვი - paliurus spina christi	1-4	ჯანსაღი	ბუჩქი
4339	ძეძვი - paliurus spina christi	1-4	ჯანსაღი	ბუჩქი
4340	ძეძვი - paliurus spina christi	1-4	ჯანსაღი	ბუჩქი
4341	ძეძვი - paliurus spina christi	1-4	ჯანსაღი	ბუჩქი
4342	ძეძვი - paliurus spina christi	1-4	ჯანსაღი	ბუჩქი
4343	ძეძვი - paliurus spina christi	1-4	ჯანსაღი	ბუჩქი
4344	ძეძვი - paliurus spina christi	1-4	ჯანსაღი	ბუჩქი
4345	ძეძვი - paliurus spina christi	1-4	ჯანსაღი	ბუჩქი

4346	ძეძვი - paliurus spina christi	1-4	ჯანსაღი	ბუჩქი
4347	ძეძვი - paliurus spina christi	1-4	ჯანსაღი	ბუჩქი
4348	ძეძვი - paliurus spina christi	1-4	ჯანსაღი	ბუჩქი
4349	ძეძვი - paliurus spina christi	1-4	ჯანსაღი	ბუჩქი
4350	ძეძვი - paliurus spina christi	1-4	ჯანსაღი	ბუჩქი
4351	ძეძვი - paliurus spina christi	1-4	ჯანსაღი	ბუჩქი
4352	ძეძვი - paliurus spina christi	1-4	ჯანსაღი	ბუჩქი
4353	ძეძვი - paliurus spina christi	1-4	ჯანსაღი	ბუჩქი
4354	ძეძვი - paliurus spina christi	1-4	ჯანსაღი	ბუჩქი
4355	ძეძვი - paliurus spina christi	1-4	ჯანსაღი	ბუჩქი
4356	ძეძვი - paliurus spina christi	1-4	ჯანსაღი	ბუჩქი
4357	ძეძვი - paliurus spina christi	1-4	ჯანსაღი	ბუჩქი
4358	ძეძვი - paliurus spina christi	1-4	ჯანსაღი	ბუჩქი
4359	ძეძვი - paliurus spina christi	1-4	ჯანსაღი	ბუჩქი
4360	ძეძვი - paliurus spina christi	1-4	ჯანსაღი	ბუჩქი
4361	ძეძვი - paliurus spina christi	1-4	ჯანსაღი	ბუჩქი
4362	ძეძვი - paliurus spina christi	1-4	ჯანსაღი	ბუჩქი
4363	ძეძვი - paliurus spina christi	1-4	ჯანსაღი	ბუჩქი
4364	ძეძვი - paliurus spina christi	1-4	ჯანსაღი	ბუჩქი
4365	ძეძვი - paliurus spina christi	1-4	ჯანსაღი	ბუჩქი
4366	ძეძვი - paliurus spina christi	1-4	ჯანსაღი	ბუჩქი
4367	ძეძვი - paliurus spina christi	1-4	ჯანსაღი	ბუჩქი
4368	ძეძვი - paliurus spina christi	1-4	ჯანსაღი	ბუჩქი
4369	ძეძვი - paliurus spina christi	1-4	ჯანსაღი	ბუჩქი
4370	ძეძვი - paliurus spina christi	1-4	ჯანსაღი	ბუჩქი
4371	ძეძვი - paliurus spina christi	1-4	ჯანსაღი	ბუჩქი
4372	ძეძვი - paliurus spina christi	1-4	ჯანსაღი	ბუჩქი
4373	ძეძვი - paliurus spina christi	1-4	ჯანსაღი	ბუჩქი
4374	ძეძვი - paliurus spina christi	1-4	ჯანსაღი	ბუჩქი
4375	ძეძვი - paliurus spina christi	1-4	ჯანსაღი	ბუჩქი
4376	ძეძვი - paliurus spina christi	1-4	ჯანსაღი	ბუჩქი
4377	ძეძვი - paliurus spina christi	1-4	ჯანსაღი	ბუჩქი
4378	ძეძვი - paliurus spina christi	1-4	ჯანსაღი	ბუჩქი
4379	ძეძვი - paliurus spina christi	1-4	ჯანსაღი	ბუჩქი
4380	ძეძვი - paliurus spina christi	1-4	ჯანსაღი	ბუჩქი
4381	ძეძვი - paliurus spina christi	1-4	ჯანსაღი	ბუჩქი
4382	ძეძვი - paliurus spina christi	1-4	ჯანსაღი	ბუჩქი
4383	ძეძვი - paliurus spina christi	1-4	ჯანსაღი	ბუჩქი
4384	ძეძვი - paliurus spina christi	1-4	ჯანსაღი	ბუჩქი
4385	ძეძვი - paliurus spina christi	1-4	ჯანსაღი	ბუჩქი
4386	ძეძვი - paliurus spina christi	1-4	ჯანსაღი	ბუჩქი
4387	ძეძვი - paliurus spina christi	1-4	ჯანსაღი	ბუჩქი
4388	ძეძვი - paliurus spina christi	1-4	ჯანსაღი	ბუჩქი
4389	ძეძვი - paliurus spina christi	1-4	ჯანსაღი	ბუჩქი
4390	ძეძვი - paliurus spina christi	1-4	ჯანსაღი	ბუჩქი
4391	ძეძვი - paliurus spina christi	1-4	ჯანსაღი	ბუჩქი

4392	ძეძვი - paliurus spina christi	1-4	ჯანსაღი	ბუჩქი
4393	ძეძვი - paliurus spina christi	1-4	ჯანსაღი	ბუჩქი
4394	ძეძვი - paliurus spina christi	1-4	ჯანსაღი	ბუჩქი
4395	ძეძვი - paliurus spina christi	1-4	ჯანსაღი	ბუჩქი
4396	ძეძვი - paliurus spina christi	1-4	ჯანსაღი	ბუჩქი
4397	ძეძვი - paliurus spina christi	1-4	ჯანსაღი	ბუჩქი
4398	ძეძვი - paliurus spina christi	1-4	ჯანსაღი	ბუჩქი
4399	ძეძვი - paliurus spina christi	1-4	ჯანსაღი	ბუჩქი
4400	ძეძვი - paliurus spina christi	1-4	ჯანსაღი	ბუჩქი
4401	ძეძვი - paliurus spina christi	1-4	ჯანსაღი	ბუჩქი
4402	ძეძვი - paliurus spina christi	1-4	ჯანსაღი	ბუჩქი
4403	ძეძვი - paliurus spina christi	1-4	ჯანსაღი	ბუჩქი
4404	ძეძვი - paliurus spina christi	1-4	ჯანსაღი	ბუჩქი
4405	ძეძვი - paliurus spina christi	1-4	ჯანსაღი	ბუჩქი
4406	ძეძვი - paliurus spina christi	1-4	ჯანსაღი	ბუჩქი
4407	ძეძვი - paliurus spina christi	1-4	ჯანსაღი	ბუჩქი
4408	ძეძვი - paliurus spina christi	1-4	ჯანსაღი	ბუჩქი
4409	ძეძვი - paliurus spina christi	1-4	ჯანსაღი	ბუჩქი
4410	ძეძვი - paliurus spina christi	1-4	ჯანსაღი	ბუჩქი
4411	ძეძვი - paliurus spina christi	1-4	ჯანსაღი	ბუჩქი
4412	ძეძვი - paliurus spina christi	1-4	ჯანსაღი	ბუჩქი
4413	ძეძვი - paliurus spina christi	1-4	ჯანსაღი	ბუჩქი
4414	ძეძვი - paliurus spina christi	1-4	ჯანსაღი	ბუჩქი
4415	ძეძვი - paliurus spina christi	1-4	ჯანსაღი	ბუჩქი
4416	ძეძვი - paliurus spina christi	1-4	ჯანსაღი	ბუჩქი
4417	ძეძვი - paliurus spina christi	1-4	ჯანსაღი	ბუჩქი
4418	ძეძვი - paliurus spina christi	1-4	ჯანსაღი	ბუჩქი
4419	ძეძვი - paliurus spina christi	1-4	ჯანსაღი	ბუჩქი
4420	ძეძვი - paliurus spina christi	1-4	ჯანსაღი	ბუჩქი
4421	ძეძვი - paliurus spina christi	1-4	ჯანსაღი	ბუჩქი
4422	ძეძვი - paliurus spina christi	1-4	ჯანსაღი	ბუჩქი
4423	ძეძვი - paliurus spina christi	1-4	ჯანსაღი	ბუჩქი
4424	ძეძვი - paliurus spina christi	1-4	ჯანსაღი	ბუჩქი
4425	ძეძვი - paliurus spina christi	1-4	ჯანსაღი	ბუჩქი
4426	ძეძვი - paliurus spina christi	1-4	ჯანსაღი	ბუჩქი
4427	ძეძვი - paliurus spina christi	1-4	ჯანსაღი	ბუჩქი
4428	ძეძვი - paliurus spina christi	1-4	ჯანსაღი	ბუჩქი
4429	ძეძვი - paliurus spina christi	1-4	ჯანსაღი	ბუჩქი
4430	ძეძვი - paliurus spina christi	1-4	ჯანსაღი	ბუჩქი
4431	ძეძვი - paliurus spina christi	1-4	ჯანსაღი	ბუჩქი
4432	ძეძვი - paliurus spina christi	1-4	ჯანსაღი	ბუჩქი
4433	ძეძვი - paliurus spina christi	1-4	ჯანსაღი	ბუჩქი
4434	ძეძვი - paliurus spina christi	1-4	ჯანსაღი	ბუჩქი
4435	ძეძვი - paliurus spina christi	1-4	ჯანსაღი	ბუჩქი
4436	ძეძვი - paliurus spina christi	1-4	ჯანსაღი	ბუჩქი
4437	ძეძვი - paliurus spina christi	1-4	ჯანსაღი	ბუჩქი

4438	ძეძვი - paliurus spina christi	1-4	ჯანსაღი	ბუჩქი
4439	ძეძვი - paliurus spina christi	1-4	ჯანსაღი	ბუჩქი
4440	ძეძვი - paliurus spina christi	1-4	ჯანსაღი	ბუჩქი
4441	ძეძვი - paliurus spina christi	1-4	ჯანსაღი	ბუჩქი
4442	ძეძვი - paliurus spina christi	1-4	ჯანსაღი	ბუჩქი
4443	ძეძვი - paliurus spina christi	1-4	ჯანსაღი	ბუჩქი
4444	ძეძვი - paliurus spina christi	1-4	ჯანსაღი	ბუჩქი
4445	ძეძვი - paliurus spina christi	1-4	ჯანსაღი	ბუჩქი
4446	ძეძვი - paliurus spina christi	1-4	ჯანსაღი	ბუჩქი
4447	ძეძვი - paliurus spina christi	1-4	ჯანსაღი	ბუჩქი
4448	ძეძვი - paliurus spina christi	1-4	ჯანსაღი	ბუჩქი
4449	ძეძვი - paliurus spina christi	1-4	ჯანსაღი	ბუჩქი
4450	ძეძვი - paliurus spina christi	1-4	ჯანსაღი	ბუჩქი
4451	ძეძვი - paliurus spina christi	1-4	ჯანსაღი	ბუჩქი
4452	ძეძვი - paliurus spina christi	1-4	ჯანსაღი	ბუჩქი
4453	ძეძვი - paliurus spina christi	1-4	ჯანსაღი	ბუჩქი
4454	ძეძვი - paliurus spina christi	1-4	ჯანსაღი	ბუჩქი
4455	ძეძვი - paliurus spina christi	1-4	ჯანსაღი	ბუჩქი
4456	ძეძვი - paliurus spina christi	1-4	ჯანსაღი	ბუჩქი
4457	ძეძვი - paliurus spina christi	1-4	ჯანსაღი	ბუჩქი
4458	ძეძვი - paliurus spina christi	1-4	ჯანსაღი	ბუჩქი
4459	ძეძვი - paliurus spina christi	1-4	ჯანსაღი	ბუჩქი
4460	ძეძვი - paliurus spina christi	1-4	ჯანსაღი	ბუჩქი
4461	ძეძვი - paliurus spina christi	1-4	ჯანსაღი	ბუჩქი
4462	ძეძვი - paliurus spina christi	1-4	ჯანსაღი	ბუჩქი
4463	ძეძვი - paliurus spina christi	1-4	ჯანსაღი	ბუჩქი
4464	ძეძვი - paliurus spina christi	1-4	ჯანსაღი	ბუჩქი
4465	ძეძვი - paliurus spina christi	1-4	ჯანსაღი	ბუჩქი
4466	ძეძვი - paliurus spina christi	1-4	ჯანსაღი	ბუჩქი
4467	ძეძვი - paliurus spina christi	1-4	ჯანსაღი	ბუჩქი
4468	ძეძვი - paliurus spina christi	1-4	ჯანსაღი	ბუჩქი
4469	ძეძვი - paliurus spina christi	1-4	ჯანსაღი	ბუჩქი
4470	ძეძვი - paliurus spina christi	1-4	ჯანსაღი	ბუჩქი
4471	ძეძვი - paliurus spina christi	1-4	ჯანსაღი	ბუჩქი
4472	ძეძვი - paliurus spina christi	1-4	ჯანსაღი	ბუჩქი
4473	ძეძვი - paliurus spina christi	1-4	ჯანსაღი	ბუჩქი
4474	ძეძვი - paliurus spina christi	1-4	ჯანსაღი	ბუჩქი
4475	ძეძვი - paliurus spina christi	1-4	ჯანსაღი	ბუჩქი
4476	ძეძვი - paliurus spina christi	1-4	ჯანსაღი	ბუჩქი
4477	ძეძვი - paliurus spina christi	1-4	ჯანსაღი	ბუჩქი
4478	ძეძვი - paliurus spina christi	1-4	ჯანსაღი	ბუჩქი
4479	ძეძვი - paliurus spina christi	1-4	ჯანსაღი	ბუჩქი
4480	ძეძვი - paliurus spina christi	1-4	ჯანსაღი	ბუჩქი
4481	ძეძვი - paliurus spina christi	1-4	ჯანსაღი	ბუჩქი
4482	ძეძვი - paliurus spina christi	1-4	ჯანსაღი	ბუჩქი
4483	ძეძვი - paliurus spina christi	1-4	ჯანსაღი	ბუჩქი

4484	ძეძვი - paliurus spina christi	1-4	ჯანსაღი	ბუჩქი
4485	ძეძვი - paliurus spina christi	1-4	ჯანსაღი	ბუჩქი
4486	ძეძვი - paliurus spina christi	1-4	ჯანსაღი	ბუჩქი
4487	ძეძვი - paliurus spina christi	1-4	ჯანსაღი	ბუჩქი
4488	ძეძვი - paliurus spina christi	1-4	ჯანსაღი	ბუჩქი
4489	ძეძვი - paliurus spina christi	1-4	ჯანსაღი	ბუჩქი
4490	ძეძვი - paliurus spina christi	1-4	ჯანსაღი	ბუჩქი
4491	ძეძვი - paliurus spina christi	1-4	ჯანსაღი	ბუჩქი
4492	ძეძვი - paliurus spina christi	1-4	ჯანსაღი	ბუჩქი
4493	ძეძვი - paliurus spina christi	1-4	ჯანსაღი	ბუჩქი
4494	ძეძვი - paliurus spina christi	1-4	ჯანსაღი	ბუჩქი
4495	ძეძვი - paliurus spina christi	1-4	ჯანსაღი	ბუჩქი
4496	ძეძვი - paliurus spina christi	1-4	ჯანსაღი	ბუჩქი
4497	ძეძვი - paliurus spina christi	1-4	ჯანსაღი	ბუჩქი
4498	ძეძვი - paliurus spina christi	1-4	ჯანსაღი	ბუჩქი
4499	ძეძვი - paliurus spina christi	1-4	ჯანსაღი	ბუჩქი
4500	ძეძვი - paliurus spina christi	1-4	ჯანსაღი	ბუჩქი
4501	ძეძვი - paliurus spina christi	1-4	ჯანსაღი	ბუჩქი
4502	ძეძვი - paliurus spina christi	1-4	ჯანსაღი	ბუჩქი
4503	ძეძვი - paliurus spina christi	1-4	ჯანსაღი	ბუჩქი
4504	ძეძვი - paliurus spina christi	1-4	ჯანსაღი	ბუჩქი
4505	ძეძვი - paliurus spina christi	1-4	ჯანსაღი	ბუჩქი
4506	ძეძვი - paliurus spina christi	1-4	ჯანსაღი	ბუჩქი
4507	ძეძვი - paliurus spina christi	1-4	ჯანსაღი	ბუჩქი
4508	ძეძვი - paliurus spina christi	1-4	ჯანსაღი	ბუჩქი
4509	ძეძვი - paliurus spina christi	1-4	ჯანსაღი	ბუჩქი
4510	ძეძვი - paliurus spina christi	1-4	ჯანსაღი	ბუჩქი
4511	ძეძვი - paliurus spina christi	1-4	ჯანსაღი	ბუჩქი
4512	ძეძვი - paliurus spina christi	1-4	ჯანსაღი	ბუჩქი
4513	ძეძვი - paliurus spina christi	1-4	ჯანსაღი	ბუჩქი
4514	ძეძვი - paliurus spina christi	1-4	ჯანსაღი	ბუჩქი
4515	ძეძვი - paliurus spina christi	1-4	ჯანსაღი	ბუჩქი
4516	ძეძვი - paliurus spina christi	1-4	ჯანსაღი	ბუჩქი
4517	ძეძვი - paliurus spina christi	1-4	ჯანსაღი	ბუჩქი
4518	ძეძვი - paliurus spina christi	1-4	ჯანსაღი	ბუჩქი
4519	ძეძვი - paliurus spina christi	1-4	ჯანსაღი	ბუჩქი
4520	ძეძვი - paliurus spina christi	1-4	ჯანსაღი	ბუჩქი
4521	ძეძვი - paliurus spina christi	1-4	ჯანსაღი	ბუჩქი
4522	ძეძვი - paliurus spina christi	1-4	ჯანსაღი	ბუჩქი
4523	ძეძვი - paliurus spina christi	1-4	ჯანსაღი	ბუჩქი
4524	ძეძვი - paliurus spina christi	1-4	ჯანსაღი	ბუჩქი
4525	ძეძვი - paliurus spina christi	1-4	ჯანსაღი	ბუჩქი
4526	ძეძვი - paliurus spina christi	1-4	ჯანსაღი	ბუჩქი
4527	ძეძვი - paliurus spina christi	1-4	ჯანსაღი	ბუჩქი
4528	ძეძვი - paliurus spina christi	1-4	ჯანსაღი	ბუჩქი
4529	ძეძვი - paliurus spina christi	1-4	ჯანსაღი	ბუჩქი

4530	ძეძვი - paliurus spina christi	1-4	ჯანსაღი	ბუჩქი
4531	ძეძვი - paliurus spina christi	1-4	ჯანსაღი	ბუჩქი
4532	ძეძვი - paliurus spina christi	1-4	ჯანსაღი	ბუჩქი
4533	ძეძვი - paliurus spina christi	1-4	ჯანსაღი	ბუჩქი
4534	ძეძვი - paliurus spina christi	1-4	ჯანსაღი	ბუჩქი
4535	ძეძვი - paliurus spina christi	1-4	ჯანსაღი	ბუჩქი
4536	ძეძვი - paliurus spina christi	1-4	ჯანსაღი	ბუჩქი
4537	ძეძვი - paliurus spina christi	1-4	ჯანსაღი	ბუჩქი
4538	ძეძვი - paliurus spina christi	1-4	ჯანსაღი	ბუჩქი
4539	ძეძვი - paliurus spina christi	1-4	ჯანსაღი	ბუჩქი
4540	ძეძვი - paliurus spina christi	1-4	ჯანსაღი	ბუჩქი
4541	ძეძვი - paliurus spina christi	1-4	ჯანსაღი	ბუჩქი
4542	ძეძვი - paliurus spina christi	1-4	ჯანსაღი	ბუჩქი
4543	ძეძვი - paliurus spina christi	1-4	ჯანსაღი	ბუჩქი
4544	ძეძვი - paliurus spina christi	1-4	ჯანსაღი	ბუჩქი
4545	ძეძვი - paliurus spina christi	1-4	ჯანსაღი	ბუჩქი
4546	ძეძვი - paliurus spina christi	1-4	ჯანსაღი	ბუჩქი
4547	ძეძვი - paliurus spina christi	1-4	ჯანსაღი	ბუჩქი
4548	ძეძვი - paliurus spina christi	1-4	ჯანსაღი	ბუჩქი
4549	ძეძვი - paliurus spina christi	1-4	ჯანსაღი	ბუჩქი
4550	ძეძვი - paliurus spina christi	1-4	ჯანსაღი	ბუჩქი
4551	ძეძვი - paliurus spina christi	1-4	ჯანსაღი	ბუჩქი
4552	ძეძვი - paliurus spina christi	1-4	ჯანსაღი	ბუჩქი
4553	ძეძვი - paliurus spina christi	1-4	ჯანსაღი	ბუჩქი
4554	ძეძვი - paliurus spina christi	1-4	ჯანსაღი	ბუჩქი
4555	ძეძვი - paliurus spina christi	1-4	ჯანსაღი	ბუჩქი
4556	ძეძვი - paliurus spina christi	1-4	ჯანსაღი	ბუჩქი
4557	ძეძვი - paliurus spina christi	1-4	ჯანსაღი	ბუჩქი
4558	ძეძვი - paliurus spina christi	1-4	ჯანსაღი	ბუჩქი
4559	ძეძვი - paliurus spina christi	1-4	ჯანსაღი	ბუჩქი
4560	ძეძვი - paliurus spina christi	1-4	ჯანსაღი	ბუჩქი
4561	ძეძვი - paliurus spina christi	1-4	ჯანსაღი	ბუჩქი
4562	ძეძვი - paliurus spina christi	1-4	ჯანსაღი	ბუჩქი
4563	ძეძვი - paliurus spina christi	1-4	ჯანსაღი	ბუჩქი
4564	ძეძვი - paliurus spina christi	1-4	ჯანსაღი	ბუჩქი
4565	ძეძვი - paliurus spina christi	1-4	ჯანსაღი	ბუჩქი
4566	ძეძვი - paliurus spina christi	1-4	ჯანსაღი	ბუჩქი
4567	ძეძვი - paliurus spina christi	1-4	ჯანსაღი	ბუჩქი
4568	ძეძვი - paliurus spina christi	1-4	ჯანსაღი	ბუჩქი
4569	ძეძვი - paliurus spina christi	1-4	ჯანსაღი	ბუჩქი
4570	ძეძვი - paliurus spina christi	1-4	ჯანსაღი	ბუჩქი
4571	ძეძვი - paliurus spina christi	1-4	ჯანსაღი	ბუჩქი
4572	ძეძვი - paliurus spina christi	1-4	ჯანსაღი	ბუჩქი
4573	ძეძვი - paliurus spina christi	1-4	ჯანსაღი	ბუჩქი
4574	ძეძვი - paliurus spina christi	1-4	ჯანსაღი	ბუჩქი
4575	ძეძვი - paliurus spina christi	1-4	ჯანსაღი	ბუჩქი

4576	ძეძვი - paliurus spina christi	1-4	ჯანსაღი	ბუჩქი
4577	ძეძვი - paliurus spina christi	1-4	ჯანსაღი	ბუჩქი
4578	ძეძვი - paliurus spina christi	1-4	ჯანსაღი	ბუჩქი
4579	ძეძვი - paliurus spina christi	1-4	ჯანსაღი	ბუჩქი
4580	ძეძვი - paliurus spina christi	1-4	ჯანსაღი	ბუჩქი
4581	ძეძვი - paliurus spina christi	1-4	ჯანსაღი	ბუჩქი
4582	ძეძვი - paliurus spina christi	1-4	ჯანსაღი	ბუჩქი
4583	ძეძვი - paliurus spina christi	1-4	ჯანსაღი	ბუჩქი
4584	ძეძვი - paliurus spina christi	1-4	ჯანსაღი	ბუჩქი
4585	ძეძვი - paliurus spina christi	1-4	ჯანსაღი	ბუჩქი
4586	ძეძვი - paliurus spina christi	1-4	ჯანსაღი	ბუჩქი
4587	ძეძვი - paliurus spina christi	1-4	ჯანსაღი	ბუჩქი
4588	ძეძვი - paliurus spina christi	1-4	ჯანსაღი	ბუჩქი
4589	ძეძვი - paliurus spina christi	1-4	ჯანსაღი	ბუჩქი
4590	ძეძვი - paliurus spina christi	1-4	ჯანსაღი	ბუჩქი
4591	ძეძვი - paliurus spina christi	1-4	ჯანსაღი	ბუჩქი
4592	ძეძვი - paliurus spina christi	1-4	ჯანსაღი	ბუჩქი
4593	ძეძვი - paliurus spina christi	1-4	ჯანსაღი	ბუჩქი
4594	ძეძვი - paliurus spina christi	1-4	ჯანსაღი	ბუჩქი
4595	ძეძვი - paliurus spina christi	1-4	ჯანსაღი	ბუჩქი
4596	ძეძვი - paliurus spina christi	1-4	ჯანსაღი	ბუჩქი
4597	ძეძვი - paliurus spina christi	1-4	ჯანსაღი	ბუჩქი
4598	ძეძვი - paliurus spina christi	1-4	ჯანსაღი	ბუჩქი
4599	ძეძვი - paliurus spina christi	1-4	ჯანსაღი	ბუჩქი
4600	ძეძვი - paliurus spina christi	1-4	ჯანსაღი	ბუჩქი
4601	ძეძვი - paliurus spina christi	1-4	ჯანსაღი	ბუჩქი
4602	ძეძვი - paliurus spina christi	1-4	ჯანსაღი	ბუჩქი
4603	ძეძვი - paliurus spina christi	1-4	ჯანსაღი	ბუჩქი
4604	ძეძვი - paliurus spina christi	1-4	ჯანსაღი	ბუჩქი
4605	ძეძვი - paliurus spina christi	1-4	ჯანსაღი	ბუჩქი
4606	ძეძვი - paliurus spina christi	1-4	ჯანსაღი	ბუჩქი
4607	ძეძვი - paliurus spina christi	1-4	ჯანსაღი	ბუჩქი
4608	ძეძვი - paliurus spina christi	1-4	ჯანსაღი	ბუჩქი
4609	ძეძვი - paliurus spina christi	1-4	ჯანსაღი	ბუჩქი
4610	ძეძვი - paliurus spina christi	1-4	ჯანსაღი	ბუჩქი
4611	ძეძვი - paliurus spina christi	1-4	ჯანსაღი	ბუჩქი
4612	ძეძვი - paliurus spina christi	1-4	ჯანსაღი	ბუჩქი
4613	ძეძვი - paliurus spina christi	1-4	ჯანსაღი	ბუჩქი
4614	ძეძვი - paliurus spina christi	1-4	ჯანსაღი	ბუჩქი
4615	ძეძვი - paliurus spina christi	1-4	ჯანსაღი	ბუჩქი
4616	ძეძვი - paliurus spina christi	1-4	ჯანსაღი	ბუჩქი
4617	ძეძვი - paliurus spina christi	1-4	ჯანსაღი	ბუჩქი
4618	ძეძვი - paliurus spina christi	1-4	ჯანსაღი	ბუჩქი
4619	ძეძვი - paliurus spina christi	1-4	ჯანსაღი	ბუჩქი
4620	ძეძვი - paliurus spina christi	1-4	ჯანსაღი	ბუჩქი
4621	ძეძვი - paliurus spina christi	1-4	ჯანსაღი	ბუჩქი

4622	ძეძვი - paliurus spina christi	1-4	ჯანსაღი	ბუჩქი
4623	ძეძვი - paliurus spina christi	1-4	ჯანსაღი	ბუჩქი
4624	ძეძვი - paliurus spina christi	1-4	ჯანსაღი	ბუჩქი
4625	ძეძვი - paliurus spina christi	1-4	ჯანსაღი	ბუჩქი
4626	ძეძვი - paliurus spina christi	1-4	ჯანსაღი	ბუჩქი
4627	ძეძვი - paliurus spina christi	1-4	ჯანსაღი	ბუჩქი
4628	ძეძვი - paliurus spina christi	1-4	ჯანსაღი	ბუჩქი
4629	ძეძვი - paliurus spina christi	1-4	ჯანსაღი	ბუჩქი
4630	ძეძვი - paliurus spina christi	1-4	ჯანსაღი	ბუჩქი
4631	ძეძვი - paliurus spina christi	1-4	ჯანსაღი	ბუჩქი
4632	ძეძვი - paliurus spina christi	1-4	ჯანსაღი	ბუჩქი
4633	ძეძვი - paliurus spina christi	1-4	ჯანსაღი	ბუჩქი
4634	ძეძვი - paliurus spina christi	1-4	ჯანსაღი	ბუჩქი
4635	ძეძვი - paliurus spina christi	1-4	ჯანსაღი	ბუჩქი
4636	ძეძვი - paliurus spina christi	1-4	ჯანსაღი	ბუჩქი
4637	ძეძვი - paliurus spina christi	1-4	ჯანსაღი	ბუჩქი
4638	ძეძვი - paliurus spina christi	1-4	ჯანსაღი	ბუჩქი
4639	ძეძვი - paliurus spina christi	1-4	ჯანსაღი	ბუჩქი
4640	ძეძვი - paliurus spina christi	1-4	ჯანსაღი	ბუჩქი
4641	ძეძვი - paliurus spina christi	1-4	ჯანსაღი	ბუჩქი
4642	ძეძვი - paliurus spina christi	1-4	ჯანსაღი	ბუჩქი
4643	ძეძვი - paliurus spina christi	1-4	ჯანსაღი	ბუჩქი
4644	ძეძვი - paliurus spina christi	1-4	ჯანსაღი	ბუჩქი
4645	ძეძვი - paliurus spina christi	1-4	ჯანსაღი	ბუჩქი
4646	ძეძვი - paliurus spina christi	1-4	ჯანსაღი	ბუჩქი
4647	ძეძვი - paliurus spina christi	1-4	ჯანსაღი	ბუჩქი
4648	ძეძვი - paliurus spina christi	1-4	ჯანსაღი	ბუჩქი
4649	ძეძვი - paliurus spina christi	1-4	ჯანსაღი	ბუჩქი
4650	ძეძვი - paliurus spina christi	1-4	ჯანსაღი	ბუჩქი
4651	ძეძვი - paliurus spina christi	1-4	ჯანსაღი	ბუჩქი
4652	ძეძვი - paliurus spina christi	1-4	ჯანსაღი	ბუჩქი
4653	ძეძვი - paliurus spina christi	1-4	ჯანსაღი	ბუჩქი
4654	ძეძვი - paliurus spina christi	1-4	ჯანსაღი	ბუჩქი
4655	ძეძვი - paliurus spina christi	1-4	ჯანსაღი	ბუჩქი
4656	ძეძვი - paliurus spina christi	1-4	ჯანსაღი	ბუჩქი
4657	ძეძვი - paliurus spina christi	1-4	ჯანსაღი	ბუჩქი
4658	ძეძვი - paliurus spina christi	1-4	ჯანსაღი	ბუჩქი
4659	ძეძვი - paliurus spina christi	1-4	ჯანსაღი	ბუჩქი
4660	ძეძვი - paliurus spina christi	1-4	ჯანსაღი	ბუჩქი
4661	ძეძვი - paliurus spina christi	1-4	ჯანსაღი	ბუჩქი
4662	ძეძვი - paliurus spina christi	1-4	ჯანსაღი	ბუჩქი
4663	ძეძვი - paliurus spina christi	1-4	ჯანსაღი	ბუჩქი
4664	ძეძვი - paliurus spina christi	1-4	ჯანსაღი	ბუჩქი
4665	ძეძვი - paliurus spina christi	1-4	ჯანსაღი	ბუჩქი
4666	ძეძვი - paliurus spina christi	1-4	ჯანსაღი	ბუჩქი
4667	ძეძვი - paliurus spina christi	1-4	ჯანსაღი	ბუჩქი

4668	ძეძვი - paliurus spina christi	1-4	ჯანსაღი	ბუჩქი
4669	ძეძვი - paliurus spina christi	1-4	ჯანსაღი	ბუჩქი
4670	ძეძვი - paliurus spina christi	1-4	ჯანსაღი	ბუჩქი
4671	ძეძვი - paliurus spina christi	1-4	ჯანსაღი	ბუჩქი
4672	ძეძვი - paliurus spina christi	1-4	ჯანსაღი	ბუჩქი
4673	ძეძვი - paliurus spina christi	1-4	ჯანსაღი	ბუჩქი
4674	ძეძვი - paliurus spina christi	1-4	ჯანსაღი	ბუჩქი
4675	ძეძვი - paliurus spina christi	1-4	ჯანსაღი	ბუჩქი
4676	ძეძვი - paliurus spina christi	1-4	ჯანსაღი	ბუჩქი
4677	ძეძვი - paliurus spina christi	1-4	ჯანსაღი	ბუჩქი
4678	ძეძვი - paliurus spina christi	1-4	ჯანსაღი	ბუჩქი
4679	ძეძვი - paliurus spina christi	1-4	ჯანსაღი	ბუჩქი
4680	ძეძვი - paliurus spina christi	1-4	ჯანსაღი	ბუჩქი
4681	ძეძვი - paliurus spina christi	1-4	ჯანსაღი	ბუჩქი
4682	ძეძვი - paliurus spina christi	1-4	ჯანსაღი	ბუჩქი
4683	ძეძვი - paliurus spina christi	1-4	ჯანსაღი	ბუჩქი
4684	ძეძვი - paliurus spina christi	1-4	ჯანსაღი	ბუჩქი
4685	ძეძვი - paliurus spina christi	1-4	ჯანსაღი	ბუჩქი
4686	ძეძვი - paliurus spina christi	1-4	ჯანსაღი	ბუჩქი
4687	ძეძვი - paliurus spina christi	1-4	ჯანსაღი	ბუჩქი
4688	ძეძვი - paliurus spina christi	1-4	ჯანსაღი	ბუჩქი
4689	ძეძვი - paliurus spina christi	1-4	ჯანსაღი	ბუჩქი
4690	ძეძვი - paliurus spina christi	1-4	ჯანსაღი	ბუჩქი
4691	ძეძვი - paliurus spina christi	1-4	ჯანსაღი	ბუჩქი
4692	ძეძვი - paliurus spina christi	1-4	ჯანსაღი	ბუჩქი
4693	ძეძვი - paliurus spina christi	1-4	ჯანსაღი	ბუჩქი
4694	ძეძვი - paliurus spina christi	1-4	ჯანსაღი	ბუჩქი
4695	ძეძვი - paliurus spina christi	1-4	ჯანსაღი	ბუჩქი
4696	ძეძვი - paliurus spina christi	1-4	ჯანსაღი	ბუჩქი
4697	ძეძვი - paliurus spina christi	1-4	ჯანსაღი	ბუჩქი
4698	ძეძვი - paliurus spina christi	1-4	ჯანსაღი	ბუჩქი
4699	ძეძვი - paliurus spina christi	1-4	ჯანსაღი	ბუჩქი
4700	ძეძვი - paliurus spina christi	1-4	ჯანსაღი	ბუჩქი
4701	ძეძვი - paliurus spina christi	1-4	ჯანსაღი	ბუჩქი
4702	ძეძვი - paliurus spina christi	1-4	ჯანსაღი	ბუჩქი
4703	ძეძვი - paliurus spina christi	1-4	ჯანსაღი	ბუჩქი
4704	ძეძვი - paliurus spina christi	1-4	ჯანსაღი	ბუჩქი
4705	ძეძვი - paliurus spina christi	1-4	ჯანსაღი	ბუჩქი
4706	ძეძვი - paliurus spina christi	1-4	ჯანსაღი	ბუჩქი
4707	ძეძვი - paliurus spina christi	1-4	ჯანსაღი	ბუჩქი
4708	ძეძვი - paliurus spina christi	1-4	ჯანსაღი	ბუჩქი
4709	ძეძვი - paliurus spina christi	1-4	ჯანსაღი	ბუჩქი
4710	ძეძვი - paliurus spina christi	1-4	ჯანსაღი	ბუჩქი
4711	ძეძვი - paliurus spina christi	1-4	ჯანსაღი	ბუჩქი
4712	ძეძვი - paliurus spina christi	1-4	ჯანსაღი	ბუჩქი
4713	ძეძვი - paliurus spina christi	1-4	ჯანსაღი	ბუჩქი

4714	ძეძვი - paliurus spina christi	1-4	ჯანსაღი	ბუჩქი
4715	ძეძვი - paliurus spina christi	1-4	ჯანსაღი	ბუჩქი
4716	ძეძვი - paliurus spina christi	1-4	ჯანსაღი	ბუჩქი
4717	ძეძვი - paliurus spina christi	1-4	ჯანსაღი	ბუჩქი
4718	ძეძვი - paliurus spina christi	1-4	ჯანსაღი	ბუჩქი
4719	ძეძვი - paliurus spina christi	1-4	ჯანსაღი	ბუჩქი
4720	ძეძვი - paliurus spina christi	1-4	ჯანსაღი	ბუჩქი
4721	ძეძვი - paliurus spina christi	1-4	ჯანსაღი	ბუჩქი
4722	ძეძვი - paliurus spina christi	1-4	ჯანსაღი	ბუჩქი
4723	ძეძვი - paliurus spina christi	1-4	ჯანსაღი	ბუჩქი
4724	ძეძვი - paliurus spina christi	1-4	ჯანსაღი	ბუჩქი
4725	ძეძვი - paliurus spina christi	1-4	ჯანსაღი	ბუჩქი
4726	ძეძვი - paliurus spina christi	1-4	ჯანსაღი	ბუჩქი
4727	ძეძვი - paliurus spina christi	1-4	ჯანსაღი	ბუჩქი
4728	ძეძვი - paliurus spina christi	1-4	ჯანსაღი	ბუჩქი
4729	ძეძვი - paliurus spina christi	1-4	ჯანსაღი	ბუჩქი
4730	ძეძვი - paliurus spina christi	1-4	ჯანსაღი	ბუჩქი
4731	ძეძვი - paliurus spina christi	1-4	ჯანსაღი	ბუჩქი
4732	ძეძვი - paliurus spina christi	1-4	ჯანსაღი	ბუჩქი
4733	ძეძვი - paliurus spina christi	1-4	ჯანსაღი	ბუჩქი
4734	ძეძვი - paliurus spina christi	1-4	ჯანსაღი	ბუჩქი
4735	ძეძვი - paliurus spina christi	1-4	ჯანსაღი	ბუჩქი
4736	ძეძვი - paliurus spina christi	1-4	ჯანსაღი	ბუჩქი
4737	ძეძვი - paliurus spina christi	1-4	ჯანსაღი	ბუჩქი
4738	ძეძვი - paliurus spina christi	1-4	ჯანსაღი	ბუჩქი
4739	ძეძვი - paliurus spina christi	1-4	ჯანსაღი	ბუჩქი
4740	ძეძვი - paliurus spina christi	1-4	ჯანსაღი	ბუჩქი
4741	ძეძვი - paliurus spina christi	1-4	ჯანსაღი	ბუჩქი
4742	ძეძვი - paliurus spina christi	1-4	ჯანსაღი	ბუჩქი
4743	ძეძვი - paliurus spina christi	1-4	ჯანსაღი	ბუჩქი
4744	ძეძვი - paliurus spina christi	1-4	ჯანსაღი	ბუჩქი
4745	ძეძვი - paliurus spina christi	1-4	ჯანსაღი	ბუჩქი
4746	ძეძვი - paliurus spina christi	1-4	ჯანსაღი	ბუჩქი
4747	ძეძვი - paliurus spina christi	1-4	ჯანსაღი	ბუჩქი
4748	ძეძვი - paliurus spina christi	1-4	ჯანსაღი	ბუჩქი
4749	ძეძვი - paliurus spina christi	1-4	ჯანსაღი	ბუჩქი
4750	ძეძვი - paliurus spina christi	1-4	ჯანსაღი	ბუჩქი
4751	ძეძვი - paliurus spina christi	1-4	ჯანსაღი	ბუჩქი
4752	ძეძვი - paliurus spina christi	1-4	ჯანსაღი	ბუჩქი
4753	ძეძვი - paliurus spina christi	1-4	ჯანსაღი	ბუჩქი
4754	ძეძვი - paliurus spina christi	1-4	ჯანსაღი	ბუჩქი
4755	ძეძვი - paliurus spina christi	1-4	ჯანსაღი	ბუჩქი
4756	ძეძვი - paliurus spina christi	1-4	ჯანსაღი	ბუჩქი
4757	ძეძვი - paliurus spina christi	1-4	ჯანსაღი	ბუჩქი
4758	ძეძვი - paliurus spina christi	1-4	ჯანსაღი	ბუჩქი
4759	ძეძვი - paliurus spina christi	1-4	ჯანსაღი	ბუჩქი

4760	ძეძვი - paliurus spina christi	1-4	ჯანსაღი	ბუჩქი
4761	ძეძვი - paliurus spina christi	1-4	ჯანსაღი	ბუჩქი
4762	ძეძვი - paliurus spina christi	1-4	ჯანსაღი	ბუჩქი
4763	ძეძვი - paliurus spina christi	1-4	ჯანსაღი	ბუჩქი
4764	ძეძვი - paliurus spina christi	1-4	ჯანსაღი	ბუჩქი
4765	ძეძვი - paliurus spina christi	1-4	ჯანსაღი	ბუჩქი
4766	ძეძვი - paliurus spina christi	1-4	ჯანსაღი	ბუჩქი
4767	ძეძვი - paliurus spina christi	1-4	ჯანსაღი	ბუჩქი
4768	ძეძვი - paliurus spina christi	1-4	ჯანსაღი	ბუჩქი
4769	ძეძვი - paliurus spina christi	1-4	ჯანსაღი	ბუჩქი
4770	ძეძვი - paliurus spina christi	1-4	ჯანსაღი	ბუჩქი
4771	ძეძვი - paliurus spina christi	1-4	ჯანსაღი	ბუჩქი
4772	ძეძვი - paliurus spina christi	1-4	ჯანსაღი	ბუჩქი
4773	ძეძვი - paliurus spina christi	1-4	ჯანსაღი	ბუჩქი
4774	ძეძვი - paliurus spina christi	1-4	ჯანსაღი	ბუჩქი
4775	ძეძვი - paliurus spina christi	1-4	ჯანსაღი	ბუჩქი
4776	ძეძვი - paliurus spina christi	1-4	ჯანსაღი	ბუჩქი
4777	ძეძვი - paliurus spina christi	1-4	ჯანსაღი	ბუჩქი
4778	ძეძვი - paliurus spina christi	1-4	ჯანსაღი	ბუჩქი
4779	ძეძვი - paliurus spina christi	1-4	ჯანსაღი	ბუჩქი
4780	ძეძვი - paliurus spina christi	1-4	ჯანსაღი	ბუჩქი
4781	ძეძვი - paliurus spina christi	1-4	ჯანსაღი	ბუჩქი
4782	ძეძვი - paliurus spina christi	1-4	ჯანსაღი	ბუჩქი
4783	ძეძვი - paliurus spina christi	1-4	ჯანსაღი	ბუჩქი
4784	ძეძვი - paliurus spina christi	1-4	ჯანსაღი	ბუჩქი
4785	ძეძვი - paliurus spina christi	1-4	ჯანსაღი	ბუჩქი
4786	ძეძვი - paliurus spina christi	1-4	ჯანსაღი	ბუჩქი
4787	ძეძვი - paliurus spina christi	1-4	ჯანსაღი	ბუჩქი
4788	ძეძვი - paliurus spina christi	1-4	ჯანსაღი	ბუჩქი
4789	ძეძვი - paliurus spina christi	1-4	ჯანსაღი	ბუჩქი
4790	ძეძვი - paliurus spina christi	1-4	ჯანსაღი	ბუჩქი
4791	ძეძვი - paliurus spina christi	1-4	ჯანსაღი	ბუჩქი
4792	ძეძვი - paliurus spina christi	1-4	ჯანსაღი	ბუჩქი
4793	ძეძვი - paliurus spina christi	1-4	ჯანსაღი	ბუჩქი
4794	ძეძვი - paliurus spina christi	1-4	ჯანსაღი	ბუჩქი
4795	ძეძვი - paliurus spina christi	1-4	ჯანსაღი	ბუჩქი
4796	ძეძვი - paliurus spina christi	1-4	ჯანსაღი	ბუჩქი
4797	ძეძვი - paliurus spina christi	1-4	ჯანსაღი	ბუჩქი
4798	ძეძვი - paliurus spina christi	1-4	ჯანსაღი	ბუჩქი
4799	ძეძვი - paliurus spina christi	1-4	ჯანსაღი	ბუჩქი
4800	ძეძვი - paliurus spina christi	1-4	ჯანსაღი	ბუჩქი
4801	ძეძვი - paliurus spina christi	1-4	ჯანსაღი	ბუჩქი
4802	ძეძვი - paliurus spina christi	1-4	ჯანსაღი	ბუჩქი
4803	ძეძვი - paliurus spina christi	1-4	ჯანსაღი	ბუჩქი
4804	ძეძვი - paliurus spina christi	1-4	ჯანსაღი	ბუჩქი
4805	ძეძვი - paliurus spina christi	1-4	ჯანსაღი	ბუჩქი

4806	ძეძვი - paliurus spina christi	1-4	ჯანსაღი	ბუჩქი
4807	ძეძვი - paliurus spina christi	1-4	ჯანსაღი	ბუჩქი
4808	ძეძვი - paliurus spina christi	1-4	ჯანსაღი	ბუჩქი
4809	ძეძვი - paliurus spina christi	1-4	ჯანსაღი	ბუჩქი
4810	ძეძვი - paliurus spina christi	1-4	ჯანსაღი	ბუჩქი
4811	ძეძვი - paliurus spina christi	1-4	ჯანსაღი	ბუჩქი
4812	ძეძვი - paliurus spina christi	1-4	ჯანსაღი	ბუჩქი
4813	ძეძვი - paliurus spina christi	1-4	ჯანსაღი	ბუჩქი
4814	ძეძვი - paliurus spina christi	1-4	ჯანსაღი	ბუჩქი
4815	ძეძვი - paliurus spina christi	1-4	ჯანსაღი	ბუჩქი
4816	ძეძვი - paliurus spina christi	1-4	ჯანსაღი	ბუჩქი
4817	ძეძვი - paliurus spina christi	1-4	ჯანსაღი	ბუჩქი
4818	ძეძვი - paliurus spina christi	1-4	ჯანსაღი	ბუჩქი
4819	ძეძვი - paliurus spina christi	1-4	ჯანსაღი	ბუჩქი
4820	ძეძვი - paliurus spina christi	1-4	ჯანსაღი	ბუჩქი
4821	ძეძვი - paliurus spina christi	1-4	ჯანსაღი	ბუჩქი
4822	ძეძვი - paliurus spina christi	1-4	ჯანსაღი	ბუჩქი
4823	ძეძვი - paliurus spina christi	1-4	ჯანსაღი	ბუჩქი
4824	ძეძვი - paliurus spina christi	1-4	ჯანსაღი	ბუჩქი
4825	ძეძვი - paliurus spina christi	1-4	ჯანსაღი	ბუჩქი
4826	ძეძვი - paliurus spina christi	1-4	ჯანსაღი	ბუჩქი
4827	ძეძვი - paliurus spina christi	1-4	ჯანსაღი	ბუჩქი
4828	ძეძვი - paliurus spina christi	1-4	ჯანსაღი	ბუჩქი

აღწერილი ნარგავების რაოდენობა	4828
ხილ კენკროვანი ნარგავების რაოდენობა	628
ზეხმელი ნარგავების რაოდენობა	195
ხმობადი ნარგავების რაოდენობა	147
ფაუტი ნარგავების რაოდენობა	20

ტერიტორიის მდგომარების ამსახველი ფოტო-მასალა იხილეთ დანართის სახით.

მწვანე ნარგავების (მერქნიანი მცენარეების) ვიზუალური დათვალიერება განახორციელა თეიმურაზ ნაფეტვარიძემ, რომელიც ქალაქ თბილისის მუნიციპალიტეტის მერის 2024 წლის 18 იანვრის N 1-28 ბრძანებით დარეგისტრირდა გარემოს დაცვის საქალაქო სამსახურის მონაცემთა ბაზაში მწვანე ნარგავების ხარისხობრივი შეფასებაზე დასკვნის გამცემ უფლებამოსილ პირად.

შპს „ტასჰაბი“

დირექტორი: სერგო გიორგაია

შემსრულებალი თეიმურაზ ნაფეტვარიძე

ექსპერტი - დენდროლოგი: Tel: 599 24 42 95

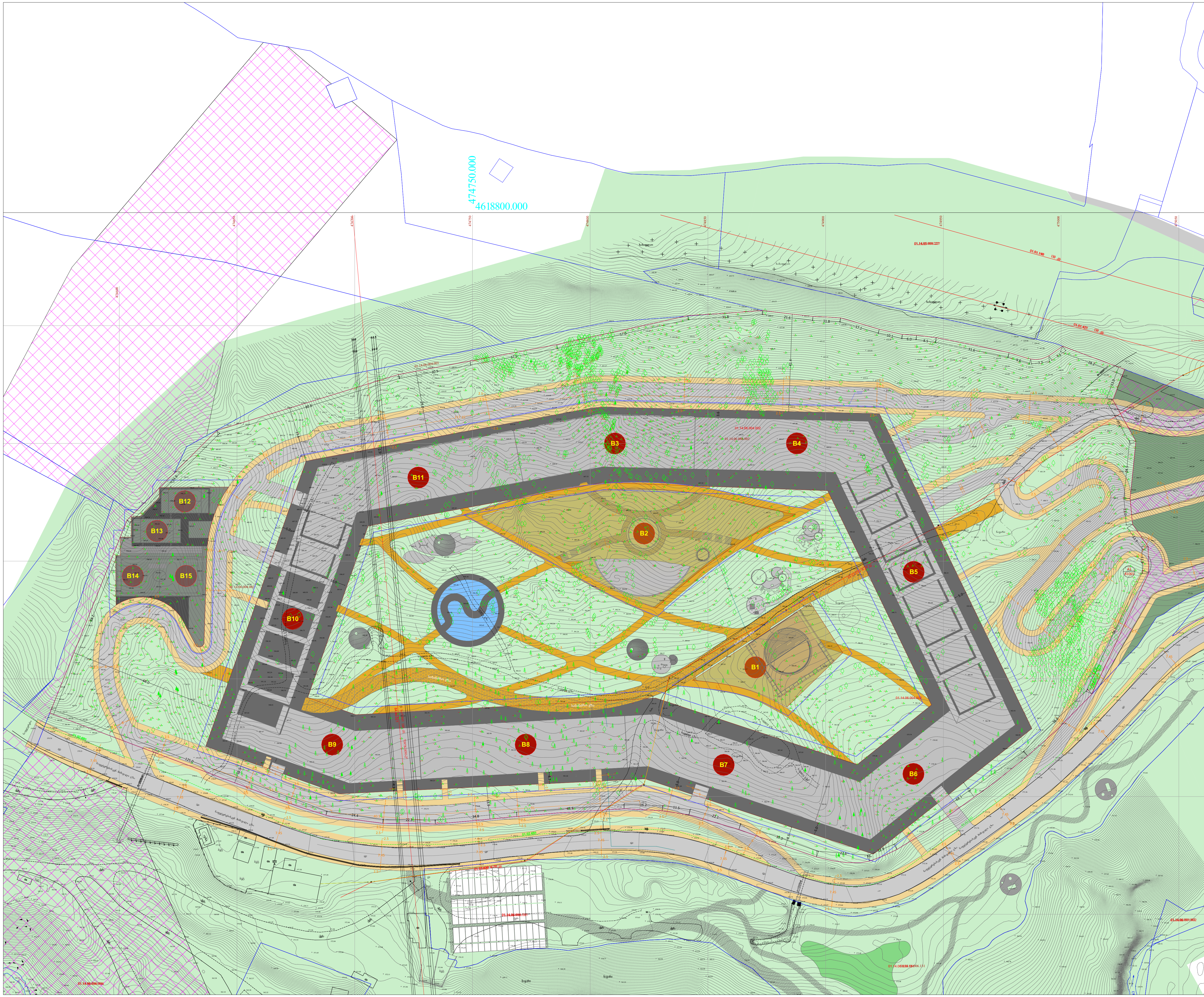

პირობითი აღნიშვნები

საკადასტრო საზღვარი

არსებული ბუჩქების ნიშნული

არსებული ხეების ნიშნული

მოსაჭრელ-გადასარგავი ხეები

მოსაჭრელი
ნუში ჩვეულებრივი - 60-67, 69-73, 78, 79, 551, 555, 593, 597-598, 601-603, 607-608, 637, 657-659, 669-670, 671, 678, 680, 681,682, 684, 685, 687, 689, 691, 697, 700-702, 704-705, 711, 713-115, 718-719, 727, 811-813, 815, 929, 730, 738, 740, 741, 745-749, 751-752, 761, 920-921, 924, 944-945, 952, 961, 963, 974-975, 977-978,1369-1371, 1374, 1376, 1450, 1452-1456, 1459, 1460, 1465, 1467, 1469, 1511, 1515-1517, 1526, 1529, 1532, 1533, 1534, 1587, 1589-1590, 1594, 1602, 1604-1606, 1610, 1613-1614, 1623, 1633, 1641, 1644-1645, 1658, 1667, 1668, 1934, 1935, 1937, 1938, 1945-1947, 1949-1950, 1958, 1959, 1962, 1964, 1966-1967, 1972, 1973, 1977, 1978, 1979, 1981, 1986, 2002, 2008, 2026, 2028; შინდი - 309, 311, 314, 316, 317-323, 423, 449, 486-488, 529, 917-919, 1385, 1414; ჭერამი - 624; კუნელი - 720,724, 778, 1775, 1793, 1818; ლეღვი - 632.

გადასარგავი
შინდი - 334; კუნელი - 1397, 1819; ბერყენა - 698, 1608, 2016-2019; აილანთუსი - 110, 114-116, 120-132, 137, 138, 146, 147, 148, 171-217, 218-220, 227-232, 239-244, 253-256, 261-270, 275-278, 282-286, 289-290, 293, 302-306, 312-313, 315, 324-331, 335-340, 387-393, 403-415, 418-422, 424-448, 450-456, 461-465, 485, 1926, 494, 501-504, 518-528, 532, 536-540, 620, 640; ნუში ჩვეულებრივი - 60, 63-65, 68, 81, 548-550, 552, 542-547, 557, 584-586, 588, 590, 594-596, 599, 604-606, 610-611, 619, 630, 672, 673-674, 679, 683, 686, 688, 690, 692, 693, 699, 708, 709, 710, 712, 716-717, 720, 722, 723,725, 726, 728 ,731-732, 734-737, 739, 750, 753-754, 760, 762-763, 768, 775, 784, 785, 800-802, 810, 811, 812, 813, 818, 922, 942, 946, 948, 951, 954, 973, 976, 979-982, 1289-1290, 1362, 1364-1368, 1372-1373, 1375, 1377, 1379-1380, 1384, 1386, 1411, 1462, 1458, 1461, 1466, 1468, 1487, 1503, 1508-1510, 1512-1513, 1519, 1527, 1528, 1530, 1531, 1538, 1540, 1541, 1588, 1591-1593, 1609, 1611, 1615, 1619, 1620-1622, 1625, 1626, 1629-1632, 1636, 1638, 1640, 1659, 1922-1925, 1936, 1940, 1942, 1944, 1957, 1960, 1961, 1963, 1965, 1971, 1975, 1976, 1980, 1982, 1983, 1984, 1985, 1987, 1988, 2003, 2009, 2011, 2012, 2027; მუხა - 301, 1024, 1032, 1071,1288; საკმლის ხე - 733, 744, 779, 781, 925, 1784, 1808, 1857; ჯაგრცხილა - 821-849, 852-856, 875-876, 878-879, 891-916, 997-1000, 1002-1007, 1009-1020, 1022-1023, 1025-1031, 1033-1037, 1039-1065, 1068, 1230-1232, 1242-1245, 1247-1274, 1276-1280, 1282-1287; არღავანი - 646; ჭერამი - 623,1363; ღვია - 4, 21, 23, 26-28, 32, 48-49, 947, 1038, 1070,1275, 1281, 1396, 1567, 1598, 1789, 1864, 1895-1897, 1917, 1918, 1941, 1970, 2015, 2020-2021, 2023-2025, 2029; თელა მინდვრის - 3, 612, 622, 625-629, 633-636, 774, 983, 985-987, 989-996, 1001, 1398, 1399, 1402, 1403, 1405-1410, 1574, 1811-1816, 2022, 2036, 2038, 2041; აკაკი კავკასიური - 28, 31, 643-645, 652-656, 786, 788, 790, 792-797, 814, 817, 819, 820, 1412, 1413, 1415-1428, 1429-1447, 1557, 1612, 1735-1736, 1756, 1759-1761, 1769, 1776, 1798, 1817, 1827-1828, 1839-1843, 1848-1849, 1855, 1856, 1948; კერლეუტერია - 638-639, 651, 660-662, 666, 923, 984, 988, 1072, 1073, 1387, 1400, 1401, 1451, 1457, 1463, 1464, 1514, 1518, 1520-1524, 1627; იფანი - 1448.

მოსაჭრელი საკომპენსაციო რგვის ვალდებულებით
თელა მინდვრის - 5; ვერხვი - 2037; ფიჭვი ელდარის - 6-14, 22, 24, 25, 29, 35, 40-41, 46, 47, 52, 55, 85, 87, 92, 98, 101-102, 106, 1668-1671, 1691-1693, 1705, 1706, 1716-1719, 1721-1725, 1728-1731, 1737, 1742, 1744, 1745, 1747, 1748, 1762-1763, 1767, 1770-1773, 1785-1788, 1791, 1792, 1794, 1796, 1797, 1799, 1805-1807, 1809-1810, 1820-1826, 1847, 1851-1853, 1858-1863, 1865-1867, 1869, 1873, 1875-1878, 1894, 1898-1899, 1901, 1906-1908, 1911, 1913-1915, 1919,1738, 1831, 1835, 1844, 1881, 1884-1886, 1891-1893; აილანთუსი - 307-308; ჯაგრცხილა - 850-851, 855, 877, 1021; ნუში ჩვეულებრივი - 609, 742, 949-950, 953, 955-957, 968, 1378, 1381-1383, 1389-1392, 1394, 1395, 1486, 1488-1490, 1501-1502, 1504-1507, 1525, 1539, 1542, 1558-1559, 1563, 1583, 1616, 1617, 1618, 1624, 1628, 1634, 1635, 1637, 1639, 1642, 1643, 1920-1921, 1939, 1943, 1968-1969, 1974, 1989, 2010, 2026; ღვია - 816, 1008; აკაკი კავკასიური - 820; კერლეუტერია - 1521.

მოსაჭრელი საკომპენსაციო თანხის გადახდის სანაცვლოდ
ფიჭვი ელდარის - 1-2, 15, 30, 39, 42-43, 50-51, 5-54, 58-59, 80, 89, 100, 103-105, 108-109, 553, 1680, 1683, 1685, 1689, 1690, 1709-1714, 1732-1734, 1739, 1740, 1741, 1743-1746, 1749-1758, 1764-1766, 1768, 1774, 1777-1783, 1790, 1795, 1803-1804, 1829-1830, 1832-1834, 1836-1838, 1845-1846, 1850, 1854, 1868, 1870-1872, 1874, 1879-1880, 1882-1883, 1887-1890, 1900, 1902-1905, 1909-1910, 1912, 1916, 2039, 2040; ძეძვი - 2042-2048, 2050-2054, 2059, 2060, 2068-2090, 2092-2099, 2106-2112, 2119-2124, 2140-2144, 2152-2155, 2162-2164, 2170, 2171, 2188-2196, 2227-2242, 2251-2261, 2265-2266, 2283-2287, 2289-2295-2336, 2338-2373, 2378-2381, 2388, 2397-2402, 2435-2450, 2458-2475, 2476-2480, 2481-2507, 2512-2517, 2523-2529, 2532-2537, 2543, 2544-2546, 2549-2550, 2551-2554, 2555-2559, 2560-2565, 2569-2570, 2589-2591, 2600-2665, 2669-2695, 2696-2700, 2708-2713, 2717-2720, 2727-2745, 2747-2759, 2761-2799, 2800-2804, 2806-2810, 2813-2869, 2872-2878, 2882-2886, 2888-2899, 2902-2942, 2948-2948, 2957, 2961, 2969-2977, 2983-3000, 3001-3031, 3033-3036, 3042, 3054, 3060-3062, 3064, 3066-3071, 3077-3085, 3086-3091, 3103-3107, 3112-3157, 3370-3472, 3486-3500, 3553-3816, 3818-3841, 3845-3873, 3876-3880, 3882-3884, 3886, 3897-3900, 3914, 3916, 3920-3922, 3924-3927, 3929-3930, 3933, 3934, 3938-3939, 3941-3942, 3949, 3952-3953, 3960-3961, 3963-3965, 3970-3972, 3974-3988, 3990-4039, 4143-4144, 4152-4196, 4198-4211, 4214-4217, 4220-4240, 4243-4244, 4248-4250, 4257-4271, 4276-4285, 4292-4293, 4297-4302, 4309-4311, 4359-4365, 4403-4405, 4415-4420, 4423-4432, 4467-4468, 4474-4479, 4481-4492, 4495-4498, 4501-4508, 4511-4521, 4525-4528, 4530, 4534-4546, 4551-4553, 4560, 4583-4584, 4587-4667, 4674-4677, 4684, 4686-4692, 4706-4707, 4713-4797, 4808, 4810-4814, 4816-4817.

ზოგადი ინფორმაცია

მისამართი: ქ. თბილისი, ვაკის რაიონი; ნაფეტვრებისკენ მიმავალ გზაზე, (ნაკვეთი 03/003); ნაფეტვრებისკენ მიმავალ გზაზე, (ნაკვეთი 03/004)

საკადასტრო კოდი: 01.14.06.004.003

საერთო ფართობი: 81 065 კვ.მ. კ-3 = 24 319.5 (0,3)

შემსრულებელი კომპანია შპს "ტასჰაბი"

ტასჰაბი

დირექტორი სერგო გიორგაია
დენდროლოგი თეიმურაზ ნაფეტვარიძე

ნახაზის სახელწოდება
მოსაჭრელ-გადასარგავი ხეების გენ. გეგმა

მასშტაბი
1:1500

ფორმატი
A3

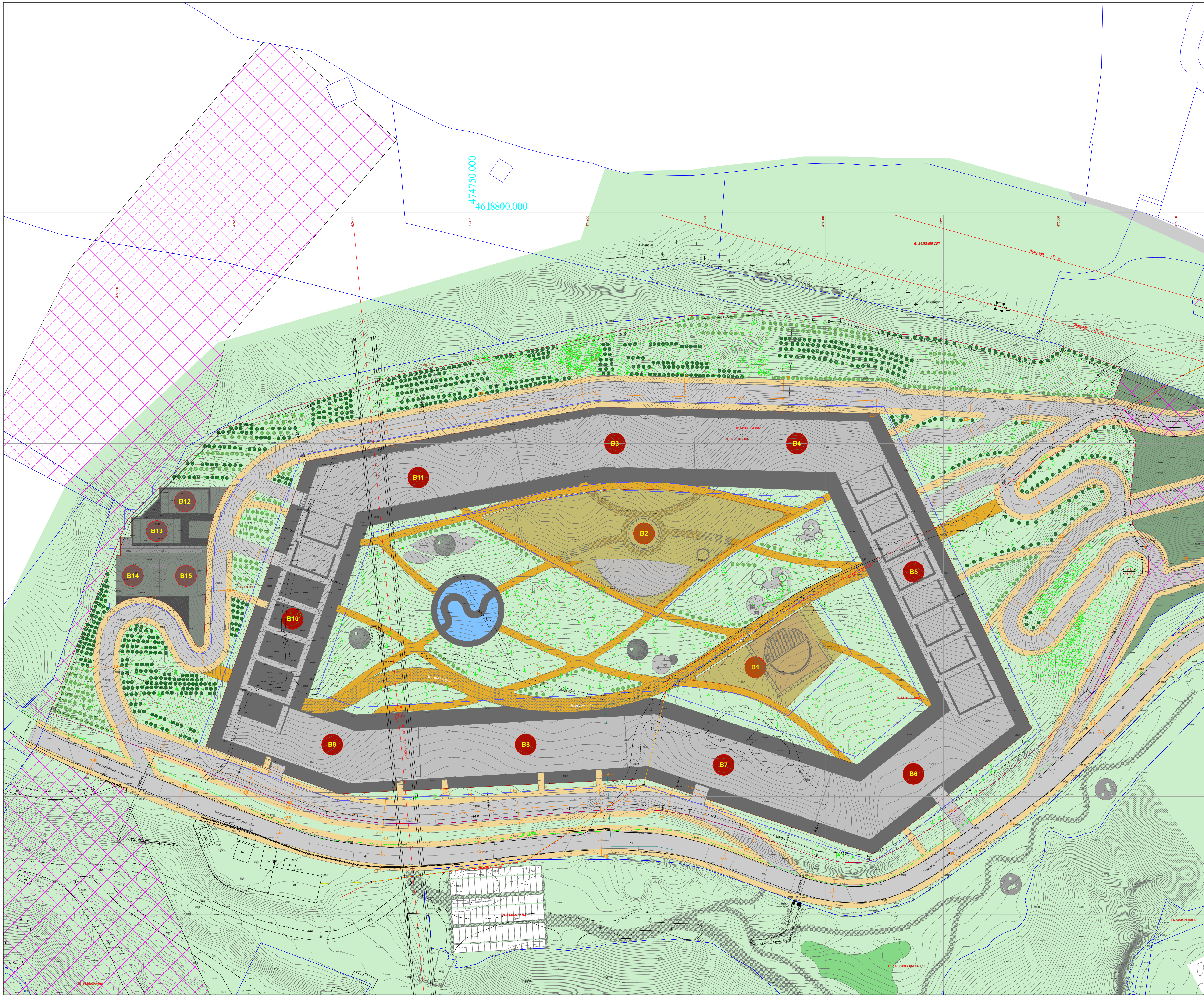

პირობითი აღნიშვნები

საკადასტრო საზღვარი

საპროექტო დასარგავი ხეები

გადარგული ხეები

დასარგავი სახეობები

№	სახელწოდება	ლათინური სახელწოდება	რაოდენობა
1	მინდვრის ნეკერჩხალი	Acer campestre	100
2	ჰიმალაის კედარი	Cedrus deodara	100
3	ჩვეულებრივი იფანი, კოპიტი	Fraxinus excelsior	100
4	რობინია, თეთრი აკაცია	Robinia acacia	100

გადარგული ხეები

№ შინდი - 334; კუნელი - 1397, 1819; ბერყენა - 698, 1608, 2016-2019; აილანთუსი - 110, 114-116, 120-132, 137, 138, 146, 147, 148, 171-217, 218-220, 227-232, 239-244, 253-256, 261-270, 275-278, 282-286, 289-290, 293, 302-306, 312-313, 315, 324-331, 335-340, 387-393, 403-415, 418-422, 424-448, 450-456, 461-465, 485, 1926, 494, 501-504, 518-528, 532, 536-540, 620, 640; ნუში ჩვეულებრივი - 60, 63-65, 68, 81, 548-550, 552, 542-547, 557, 584-586, 588, 590, 594-596, 599, 604-606, 610-611, 619, 630, 672, 673-674, 679, 683, 686, 688, 690, 692, 693, 699, 708, 709, 710, 712, 716-717, 720, 722, 723,725, 726, 728 ,731-732, 734-737, 739, 750, 753-754, 760, 762-763, 768, 775, 784, 785, 800-802, 810, 811, 812, 813, 818, 922, 942, 946, 948, 951, 954, 973, 976, 979-982, 1289-1290, 1362, 1364-1368, 1372-1373, 1375, 1377, 1379-1380, 1384, 1386, 1411, 1462, 1458, 1461, 1466, 1468, 1487, 1503, 1508-1510, 1512-1513, 1519, 1527, 1528, 1530, 1531, 1538, 1540, 1541, 1588, 1591-1593, 1609, 1611, 1615, 1619, 1620-1622, 1625, 1626, 1629-1632, 1636, 1638, 1640, 1659, 1922-1925, 1936, 1940, 1942, 1944, 1957, 1960, 1961, 1963, 1965, 1971, 1975, 1976, 1980, 1982, 1983, 1984, 1985, 1987, 1988, 2003, 2009, 2011, 2012, 2027; მუხა - 301, 1024, 1032, 1071,1288; საკმლის ხე - 733, 744, 779, 781, 925, 1784, 1808, 1857; ჯაგრცხილა - 821-849, 852-856, 875-876, 878-879, 891-916, 997-1000, 1002-1007, 1009-1020, 1022-1023, 1025-1031, 1033-1037, 1039-1065, 1068, 1230-1232, 1242-1245, 1247-1274, 1276-1280, 1282-1287; არღავანი - 646; ჭერამი - 623,1363; ღვია - 4, 21, 23, 26-28, 32, 48-49, 947, 1038, 1070,1275, 1281, 1396, 1567, 1598, 1789, 1864, 1895-1897, 1917, 1918, 1941, 1970, 2015, 2020-2021, 2023-2025, 2029; თელა მინდვრის - 3, 612, 622, 625-629, 633-636, 774, 983, 985-987, 989-996, 1001, 1398, 1399, 1402, 1403, 1405-1410, 1574, 1811-1816, 2022, 2036, 2038, 2041; აკაკი კავკასიური - 28, 31, 643-645, 652-656, 786, 788, 790, 792-797, 814, 817, 819, 820, 1412, 1413, 1415-1428, 1429-1447, 1557, 1612, 1735-1736, 1756, 1759-1761, 1769, 1776, 1798, 1817, 1827-1828, 1839-1843, 1848-1849, 1855, 1856, 1948; კერლეუტერია - 638-639, 651, 660-662, 666, 923, 984, 988, 1072, 1073, 1387, 1400, 1401, 1451, 1457, 1463, 1464, 1514, 1518, 1520-1524, 1627; იფანი - 1448.

შენიშვნა

ნახაზზე ყველა ცვლილება უნდა შეთანხმდეს პროექტის ავტორთან.
ნახაზზე ნებისმიერი სახის ცვლილებით ავტომატურად უქმდება პირველადი ვარიანტი.

ზოგადი ინფორმაცია

მისამართი: ქ. თბილისი, ვაკის რაიონი; ნაფეტვრებისკენ მიმავალ გზაზე, (ნაკვეთი 03/003); ნაფეტვრებისკენ მიმავალ გზაზე, (ნაკვეთი 03/004)

საკადასტრო კოდი: 01.14.06.004.003

საერთო ფართობი: 81 065 კვ.მ. კ-3 = 24 319.5 (0,3)

შემსრულებელი კომპანია შპს "ტასჰაბი"

ტასჰაბი

დირექტორი სერგო გიორგაია
დენდროლოგი თეიმურაზ ნაფეტვარიძე

ნახაზის სახელწოდება
გამწვანების გენ. გეგმა

მასშტაბი
1:500, 1:1500

ფორმატი
A3



მინდვრის ნეკერჩხალი
Acer campestre

1



ჰიმალაის კედარი
Cedrus deodara

2



ჩვეულებრივი იფანი, კოპიტი
Fraxinus excelsior

3



რობინია, თეთრი აკაცია
Robinia acacia

4

პირობითი აღნიშვნები

დასარგავი სახეობები

№	სახელწოდება	ლათინური სახელწოდება	რაოდენობა
1	მინდვრის ნეკერჩხალი	Acer campestre	100
2	ჰიმალაის კედარი	Cedrus deodara	100
3	ჩვეულებრივი იფანი, კოპიტი	Fraxinus excelsior	100
4	რობინია, თეთრი აკაცია	Robinia acacia	100

გადარგული ხეები

№

შინდი - 334; კუნელი - 1397, 1819; ბერყენა - 698, 1608, 2016-2019; აღლაბოსი - 110, 114-116, 120-132, 137, 138, 146, 147, 148, 171-217, 218-220, 227-232, 239-244, 253-256, 261-270, 275-278, 282-286, 289-290, 293, 302-306, 312-313, 315, 324-331, 335-340, 387-393, 403-415, 418-422, 424-448, 450-456, 461-465, 485, 1926, 494, 501-504, 518-528, 532, 536-540, 620, 640; ნუში ჩვეულებრივი - 60, 63-65, 68, 81, 548-550, 552, 542-547, 557, 584-586, 588, 590, 594-596, 599, 604-606, 610-611, 619, 630, 672, 673-674, 679, 683, 686, 688, 690, 692, 693, 699, 708, 709, 710, 712, 716-717, 720, 722, 723,725, 726, 728 ,731-732, 734-737, 739, 750, 753-754, 760, 762-763, 768, 775, 784, 785, 800-802, 810, 811, 812, 813, 818, 922, 942, 946, 948, 951, 954, 973, 976, 979-982, 1289-1290, 1362, 1364-1368, 1372-1373, 1375, 1377, 1379-1380, 1384, 1386, 1411, 1462, 1458, 1461, 1466, 1468, 1487, 1503, 1508-1510, 1512-1513, 1519, 1527, 1528, 1530, 1531, 1538, 1540, 1541, 1588, 1591-1593, 1609, 1611, 1615, 1619, 1620-1622, 1625, 1626, 1629-1632, 1636, 1638, 1640, 1659, 1922-1925, 1936, 1940, 1942, 1944, 1957, 1960, 1961, 1963, 1965, 1971, 1975, 1976, 1980, 1982, 1983, 1984, 1985, 1987, 1988, 2003, 2009, 2011, 2012, 2027; მუხა - 301, 1024, 1032, 1071,1288; საკმლის ხე - 733, 744, 779, 781, 925, 1784, 1808, 1857; ჯაგრცხილა - 821-849, 852-856, 875-876, 878-879, 891-916, 997-1000, 1002-1007, 1009-1020, 1022-1023, 1025-1031, 1033-1037, 1039-1065, 1068, 1230-1232, 1242-1245, 1247-1274, 1276-1280, 1282-1287; არღავანი - 646; ჭერამი - 623,1363; ღვია - 4, 21, 23, 26-28, 32, 48-49, 947, 1038, 1070,1275, 1281, 1396, 1567, 1598, 1789, 1864, 1895-1897, 1917, 1918, 1941, 1970, 2015, 2020-2021, 2023-2025, 2029; თელა მინდვრის - 3, 612, 622, 625-629, 633-636, 774, 983, 985-987, 989-996, 1001, 1398, 1399, 1402, 1403, 1405-1410, 1574, 1811-1816, 2022, 2036, 2038, 2041; აკაკი კავკასიური - 28, 31, 643-645, 652-656, 786, 788, 790, 792-797, 814, 817, 819, 820, 1412, 1413, 1415-1428, 1429-1447, 1557, 1612, 1735-1736, 1756, 1759-1761, 1769, 1776, 1798, 1817, 1827-1828, 1839-1843, 1848-1849, 1855, 1856, 1948; კრეოეუტერია - 638-639, 651, 660-662, 666, 923, 984, 988, 1072, 1073, 1387, 1400, 1401, 1451, 1457, 1463, 1464, 1514, 1518, 1520-1524, 1627; იფანი - 1448.

შენიშვნა

ნახაზზე ყველა ცვლილება უნდა შეთანხმდეს პროექტის ავტორთან.
ნახაზზე ნებისმიერი სახის ცვლილებით ავტომატურად უქმდება პირველადი ვარიანტი.

ზოგადი ინფორმაცია

მისამართი: ქ. თბილისი, ვაკის რაიონი; ნაფეტვრებისკენ მიმავალ გზაზე, (ნაკვეთი 03/003); ნაფეტვრებისკენ მიმავალ გზაზე, (ნაკვეთი 03/004)

საკადასტრო კოდი: 01.14.06.004.003

საერთო ფართობი: 81 065 კვ.მ. კ-3 = 24 319.5 (0,3)

შემსრულებელი კომპანია შპს "ტასჰაბი"

დირექტორი სერგო გიორგაია
დენდროლოგი თეიმურაზ ნაფეტვარიძე

ნახაზის სახელწოდება
საპროექტო მცენარეთა ფოტოები

ფორმატი
A3

N	მცენარეთა დასახელება		რაოდენობა	ფორმა	სიმაღლე	ღეროს გარშემოწ.	სასიცოცხლო ფორმა	შენიშვნა
1	მინდვრის ნეკერჩხალი	Acer campestre	100	Standard	3.50-დან	18/20 სმ	ფოთლოვანი ხე	ფოთოლმცვენი
2	ჰიმალაის კედარი	Cedrus deodara	100	Standard	3.00-დან	18/20 სმ	წიწვიანი ხე	მარადმწვანე
3	მინდვრის ნეკერჩხალი	Acer campestre	100	Standard	3.50-დან	18/20 სმ	ფოთლოვანი ხე	ფოთოლმცვენი
4	რობინია, თეთრი აკაცია	Robinia acacia	100	Standard	3.50-დან	18/20 სმ	ფოთლოვანი ხე	ფოთოლმცვენი

პირობითი აღნიშვნები

დასარგავი სახეობები

№	სახელწოდება	ლათინური სახელწოდება	რაოდენობა
1	მინდვრის ნეკერჩხალი	Acer campestre	100
2	ჰიმალაის კედარი	Cedrus deodara	100
3	ჩვეულებრივი იფანი, კოპიტი	Fraxinus excelsior	100
4	რობინია, თეთრი აკაცია	Robinia acacia	100

გადარგული ხეები

№

შინდი - 334; კუნელი - 1397, 1819; ბერყენა - 698, 1608, 2016-2019; აიღანთუსი - 110, 114-116, 120-132, 137, 138, 146, 147, 148, 171-217, 218-220, 227-232, 239-244, 253-256, 261-270, 275-278, 282-286, 289-290, 293, 302-306, 312-313, 315, 324-331, 335-340, 387-393, 403-415, 418-422, 424-448, 450-456, 461-465, 485, 1926, 494, 501-504, 518-528, 532, 536-540, 620, 640; ნუში ჩვეულებრივი - 60, 63-65, 68, 81, 548-550, 552, 542-547, 557, 584-586, 588, 590, 594-596, 599, 604-606, 610-611, 619, 630, 672, 673-674, 679, 683, 686, 688, 690, 692, 693, 699, 708, 709, 710, 712, 716-717, 720, 722, 723,725, 726, 728 ,731-732, 734-737, 739, 750, 753-754, 760, 762-763, 768, 775, 784, 785, 800-802, 810, 811, 812, 813, 818, 922, 942, 946, 948, 951, 954, 973, 976, 979-982, 1289-1290, 1362, 1364-1368, 1372-1373, 1375, 1377, 1379-1380, 1384, 1386, 1411, 1462, 1458, 1461, 1466, 1468, 1487, 1503, 1508-1510, 1512-1513, 1519, 1527, 1528, 1530, 1531, 1538, 1540, 1541, 1588, 1591-1593, 1609, 1611, 1615, 1619, 1620-1622, 1625, 1626, 1629-1632, 1636, 1638, 1640, 1659, 1922-1925, 1936, 1940, 1942, 1944, 1957, 1960, 1961, 1963, 1965, 1971, 1975, 1976, 1980, 1982, 1983, 1984, 1985, 1987, 1988, 2003, 2009, 2011, 2012, 2027; მუხა - 301, 1024, 1032, 1071,1288; საკლის ხე - 733, 744, 779, 781, 925, 1784, 1808, 1857; ჯაგრცხილა - 821-849, 852-856, 875-876, 878-879, 891-916, 997-1000, 1002-1007, 1009-1020, 1022-1023, 1025-1031, 1033-1037, 1039-1065, 1068, 1230-1232, 1242-1245, 1247-1274, 1276-1280, 1282-1287; არღავანი - 646; ჭერამი - 623,1363; ღვია - 4, 21, 23, 26-28, 32, 48-49, 947, 1038, 1070,1275, 1281, 1396, 1567, 1598, 1789, 1864, 1895-1897, 1917, 1918, 1941, 1970, 2015, 2020-2021, 2023-2025, 2029; თელა მინდვრის - 3, 612, 622, 625-629, 633-636, 774, 983, 985-987, 989-996, 1001, 1398, 1399, 1402, 1403, 1405-1410, 1574, 1811-1816, 2022, 2036, 2038, 2041; აკაკი კავკასიური - 28, 31, 643-645, 652-656, 786, 788, 790, 792-797, 814, 817, 819, 820, 1412, 1413, 1415-1428, 1429-1447, 1557, 1612, 1735-1736, 1756, 1759-1761, 1769, 1776, 1798, 1817, 1827-1828, 1839-1843, 1848-1849, 1855, 1856, 1948; კერლეუტერია - 638-639, 651, 660-662, 666, 923, 984, 988, 1072, 1073, 1387, 1400, 1401, 1451, 1457, 1463, 1464, 1514, 1518, 1520-1524, 1627; იფანი - 1448.

შენიშვნა

1. მცენარეები შერჩეულია კლიმატური, დეკორატიული და ურბანული პირობების გათვალისწინებით.
2. მოცემული მცენარის შეცვლა შესაძლებელია ალტერნატიული მცენარეების პროექტის ავტორთან შეთანხმებით ქ. თბილისისთვის რეკომენდირებულიმცენარეების ნუსხიდან.
3. ექსპლიკაციაში არ არის გათვალიწინებული 10 % მცენარეთა დანაკარგი.
4. მცენარეთა ჩარგვისას დაცულ იქნას აგროტექნიკის ნორმები.

ზოგადი ინფორმაცია

მისამართი: ქ. თბილისი, ვაკის რაიონი, ნაფეტვრების ქუჩ. მიმდებარე გზაზე, (ნაკვეთი 03/003); ნაფეტვრებისკენ მიმავალ გზაზე, (ნაკვეთი 03/004)

საკადასტრო კოდი: 01.14.06.004.003

საერთო ფართობი: 81 065 კვ.მ. კ-ზ = 24 319.5 (0,3)

შემსრულებელი კომპანია შპს "ტასჰაბი"



დირექტორი სერგო გიორგაია

დენდროლოგი თეიმურაზ ნაფეტვარიძე

ნახაზის სახელწოდება

მცენარეთა ექსპლიკაცია

ფორმატი

A3

დენდროლოგიური პროექტის საინფორმაციო დაფა

შემსრულებელი: შპს "ტასჰაბი"

მისამართი: ქ. თბილისი, ვაკის რაიონი; ნაფეტვრებისკენ მიმავალ გზაზე, (ნაკვეთი 03/003); ნაფეტვრებისკენ მიმავალ გზაზე, (ნაკვეთი 03/004)
საკადასტრო კოდი: 01.14.06.004.003

ნებართვის გამცემი ორგანო: ქ. თბილისის მუნიციპალიტეტის მერიის გარემოს დაცვის საქალაქო სამსახური

საერთო ფართობი: 81 065 კვ.მ. კ-3 = 24 319.5 (0,3)

დენდროლოგიური პროექტის შეთანხმების თარიღი:

დენდროლოგიური პროექტის დასრულების თარიღი: 2025 წელი

დასარგავი მცენარეები

1) მინდვრის ნეკერჩხალი - Acer campestre 100 ძირი / სიმაღლე - 3.50-დან. ღეროს გარშემოწ. - 18/20 სმ
2) ჰიმალაის კედარი - Cedrus deodara 100 ძირი / სიმაღლე - 3.00-დან. ღეროს გარშემოწ. - 18/20 სმ
3) ჩვეულებრივი იფანი, კოპიტი - Fraxinus excelsior 100 ძირი / სიმაღლე - 3.50-დან. ღეროს გარშემოწ. - 18/20 სმ
4) რობინია, თეთრი აკაცია - Robinia acacia 100 ძირი / სიმაღლე - 3.50-დან. ღეროს გარშემოწ. - 18/20 სმ

გადარგული ნარგავების რაოდენობა: 786 ცალი

ახლადდარგული ხე-მცენარეების მოვლაზე პასუხისმგებელი პირი: სააქციო საზოგადოება "გრინ ქეფითალ", ID ნომერი: 405447903

ახლადდარგული ხე-მცენარეების მოვლის ხანგრძლივობა: 3 წელი

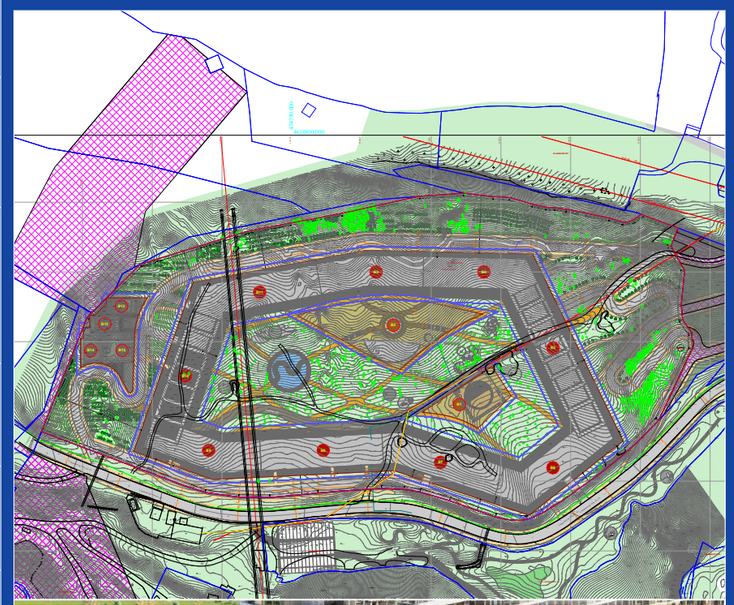





ხე-მცენარის გადარგვის ტექნიკური რეგლამენტი

25 სმ-ზე მეტი დიამეტრის მქონე ხე-მცენარეების გადარგვის მეთოდოლოგია

გადასარგავი მწვანე ნარგავები:

N779 საკმლის ხე D29 სმ

N1024 მუხა D 23-33 სმ

N1032 მუხა D7-26 სმ

N1034 ჯაგრცხილა D 4-28 სმ

N1255 ჯაგრცხილა D40 სმ

N2036 მინდვრის თელა D21.7 -29.9 სმ

N779 საკმლის ხე D29 სმ

დასარგავი ორმოს და ნიადაგის მომზადება

მცენარის გადარგვამდე უნდა მოხდეს ორმოს მომზადება, რომლის მოცულობა იქნება აღნიშნულ ხის დიამეტრის პროპორციული. აღნიშნული მცენარის დიამეტრია 29 სმ. დიამეტრის შესაბამისად მცენარის სარგავი ორმოს მოცულობა უნდა იყოს არანაკლებ 3მ დიამეტრის, ხოლო სიღრმე 2.0მ. სარგავ ორმოში აუცილებელია ტორფნარი მიწის შეტანა, რითაც 2 სმ სისქით უნდა დაიფაროს ორმოს ფსკერი და კედლები. სარგავი ორმოს გარშემო პერიმეტრი 2 მეტრის რადიუსით უნდა გასუფთავდეს სარეველა ბალახისგან, ქვებისგან სამშენებლო ნარჩენებისგან, ნიადაგის მომზადება უნდა განხორციელდეს მექანიზებული წესით (სასურველია ტექნიკის გამოყენებით). გადასარგავი ადგილი უნდა გაიწმინდოს სარეველა მცენარეებისგან, ქვებისაგან და ნაგვისაგან, ხოლო შემდეგ გაწმენდილი ადგილი მოხვნას და გადაიფარცხოს.

მცენარის გადარგვა

ხე-მცენარის გადარგვამდე უნდა მოხდეს ადგილის გადაზომვა ხის ღეროდან 1.5 მ. ისე რომ მთლიანი კომი გამოვიდეს 3 მ. მცენარის გარშემო უნდა გაკეთდეს ტრანშე და მოხდეს მცენარის ამოღება განსაკუთრებული სიფრთხილით. გადარგვის პროცესში გამოყენებული უნდა იქნას სპეციალური ტექნიკა. კერძოდ, ტრაქტორი რომლითაც ხორციელდება ტრანშეს გაჭრა და შესაბამისი ამწე, რომლის საშუალებითაც ხდება ნარგავის გადატანა. შემხვედრი ფესვების ჩაჭრა უნდა მოხდეს მავთულით ან თხელი ბასრი ლითონის საგნით, რადგან არ მოხდეს ფესვების გადატეხვა ამოღების დროს სტანდარტების დაცვის შემთხვევაში მოხდება

ფესვების ნაკლები დაზიანება. მცენარე მიწიდან უნდა ამოვიდეს კომის დაუშლელად, ამიტომ კომი უნდა შეიხვიოს ჭილოფის დიდ ნაჭერში მჭიდროდ, რადგან გადატანისას არ მოხდეს კომის დაშლა. ფესვის ყელიდან 2,5 მეტრის სიმაღლეზე უნდა მოხდეს მცენარის დაფიქსირება, რადგან არ მოხდეს მისი წაქცევა. მცენარეს ორმოში ჩადგმამდე უნდა მოხდეს ჭილოფის მოხსნა და განსკაუთრებული სიფრთხილით მოხდეს მცენარის დასარგავ ადგილზე დაფიქსირება. ორმოსა კედლებსა და კომს შორის არსებული სივრცე უნდა შეივსოს ტორფიანი ნიადაგით. რის შემდეგ უნდა მოხდეს მიწის შემოყრა დატკეპნა და სარწყავი ჯამის გაკეთება. მცენარე უნდა დაფიქსირდეს გარშემო 3 სოლით და თოკის გამოყენებით, 3 დღის განმავლობაში უნდა მოხდეს ინტენსიური მორწყვა დილითა და საღამოს პერიოდში, 3 თვის შემდეგ დღეგამოშვებით - 1 თვის განმავლობაში.

დარგვის შემდგომი პერიოდის მოვლითი სამუშაოები

მცენარის განსაკუთრებული მოვლა უნდა მოხდეს 3 წლის განმავლობაში, რაც მცენარისათვის ახალი გარემოს შეგუების ოპტიმალური პერიოდია და ნარგავის გახარებისთვის აუცილებელი პირობა.

მცენარის ვეგეტაციის პერიოდში (აპრილის შუა რიცხვიდან - ნოემბრის ჩათვლით) მცენარე უნდა მოირწყოს მშრალ ამინდებში, საშუალო ტემპერატურის მიხედვით: 22^0-დან -30^0-მდე ტემპერატურისას ყოველ მე-3 ან მე-4 დღეს (ნიადაგის ტენიანობის მიხედვით), 30^0-დან 35^0-მდე დღეგამოშვებით, ხოლო 35^0 ზე ზევით ტემპერატურისას ყოველდღე.[1] რეკომენდირებულია დამონტაჟდეს სარწყავი სისტემა, რომელსაც ექნება ავტომატური მორწყვის სისტემა და უზრუნველყოფს მცენარეების მორწყვას ზემოთაღნიშული პრინციპის დაცვით.

პერიოდულად უნდა მოხდეს შემხმარი ტოტების მოცილება, ვეგეტაციის პერიოდში მოხდეს მავნებელ-დაავადებების წინააღმდეგ პროფილქტიკური შეწამვლა მცენარეთა დამცველის რეკომენდაციის მიხედვით. (რეკომენდირებულია მოხდეს ბიოლოგიური მეთოდებით ბრძოლა, თუ გარემო პირობები ამის საშუალებას იძლევა, სხვა შემთხვევაში მოხდეს ქიმიური პესტიციდების შესხურება, მათი გამოყენების წესების სრული დაცვით.)

დარგვიდან მეორე სავეგეტაციო პერიოდში უნდა მოხდეს ორგანული და მინერალური სასუქების შეტანა კომეტენტური პირის (მაგ. აგროქიმიკოსის) რეკომენდაციით.

მცენარის გახმობის ან დაზიანების შემთხვევაში მისი ჩანაცვლება უნდა მოხდეს დადგენილი წესის მიხედვით.

[1] წყარო: http://www.treegator.com/watering/index

N1024 მუხა D 23-33 სმ

დასარგავი ორმოს და ნიადაგის მომზადება

მცენარის გადარგვამდე უნდა მოხდეს ორმოს მომზადება, რომლის მოცულობა იქნება აღნიშნულ ხის დიამეტრის პროპორციული. აღნიშნული მცენარის დიამეტრია 23-33 სმ. დიამეტრის შესაბამისად მცენარის სარგავი ორმოს მოცულობა უნდა იყოს არანაკლებ 3მ დიამეტრის, ხოლო სიღრმე 2.0მ. სარგავ ორმოში აუცილებელია ტორფნარი მიწის შეტანა, რითაც 2 სმ სისქით უნდა დაიფაროს ორმოს ფსკერი და კედლები. სარგავი ორმოს გარშემო პერიმეტრი 2 მეტრის რადიუსით უნდა გასუფთავდეს სარეველა ბალახისგან, ქვებისგან სამშენებლო ნარჩენებისგან, ნიადაგის მომზადება უნდა განხორციელდეს მექანიზებული წესით (სასურველია ტექნიკის გამოყენებით). გადასარგავი ადგილი უნდა გაიწმინდოს სარეველა მცენარეებისგან, ქვებისაგან და ნაგვისაგან, ხოლო შემდეგ გაწმენდილი ადგილი მოხვნას და გადაიფარცხოს.

მცენარის გადარგვა

ხე-მცენარის გადარგვამდე უნდა მოხდეს ადგილის გადაზომვა ხის ღეროდან 1.5 მ. ისე რომ მთლიანი კომი გამოვიდეს 3 მ. მცენარის გარშემო უნდა გაკეთდეს ტრანშე და მოხდეს მცენარის ამოღება განსაკუთრებული სიფრთხილით. გადარგვის პროცესში გამოყენებული უნდა იქნას სპეციალური ტექნიკა. კერძოდ, ტრაქტორი რომლითაც ხორციელდება ტრანშეს გაჭრა და შესაბამისი ამწე, რომლის საშუალებითაც ხდება ნარგავის გადატანა. შემხვედრი ფესვების ჩაჭრა უნდა მოხდეს მავთულით ან თხელი ბასრი ლითონის საგნით, რადგან არ მოხდეს ფესვების გადატეხვა ამოღების დროს სტანდარტების დაცვის შემთხვევაში მოხდება ფესვების ნაკლები დაზიანება. მცენარე მიწიდან უნდა ამოვიდეს კომის დაუშლელად, ამიტომ კომი უნდა შეიხვიოს ჭილოფის დიდ ნაჭერში მჭიდროდ, რადგან გადატანისას არ მოხდეს კომის დაშლა. ფესვის ყელიდან 2,5 მეტრის სიმაღლეზე უნდა მოხდეს მცენარის დაფიქსირება, რადგან არ მოხდეს მისი წაქცევა. მცენარეს ორმოში ჩადგმამდე უნდა მოხდეს ჭილოფის მოხსნა და განსკაუთრებული სიფრთხილით მოხდეს მცენარის დასარგავ ადგილზე დაფიქსირება. ორმოსა კედლებსა და კომს შორის არსებული სივრცე უნდა შეივსოს ტორფიანი ნიადაგით. რის შემდეგ უნდა მოხდეს მიწის შემოყრა დატკეპნა და სარწყავი ჯამის გაკეთება. მცენარე უნდა დაფიქსირდეს გარშემო 3 სოლით და თოკის გამოყენებით, 3 დღის განმავლობაში უნდა მოხდეს ინტენსიური მორწყვა დილითა და საღამოს პერიოდში, 3 თვის შემდეგ დღეგამოშვებით - 1 თვის განმავლობაში.

დარგვის შემდგომი პერიოდის მოვლითი სამუშაოები

მცენარის განსაკუთრებული მოვლა უნდა მოხდეს 3 წლის განმავლობაში, რაც მცენარისათვის ახალი გარემოს შეგუების ოპტიმალური პერიოდია და ნარგავის გახარებისთვის აუცილებელი პირობა.

მცენარის ვეგეტაციის პერიოდში (აპრილის შუა რიცხვიდან - ნოემბრის ჩათვლით) მცენარე უნდა მოირწყოს მშრალ ამინდებში, საშუალო ტემპერატურის მიხედვით: 22^0-დან -30^0-მდე ტემპერატურისას ყოველ მე-3 ან მე-4 დღეს (ნიადაგის ტენიანობის მიხედვით), 30^0-დან 35^0-მდე დღეგამოშვებით, ხოლო 35^0 ზე ზევით ტემპერატურისას ყოველდღე.[2] რეკომენდირებულია დამონტაჟდეს სარწყავი სისტემა, რომელსაც ექნება ავტომატური მორწყვის სისტემა და უზრუნველყოფს მცენარეების მორწყვას ზემოთაღნიშული პრინციპის დაცვით.

პერიოდულად უნდა მოხდეს შემხმარი ტოტების მოცილება, ვეგეტაციის პერიოდში მოხდეს მავნებელ-დაავადებების წინააღმდეგ პროფილქტიკური შეწამვლა მცენარეთა დამცველის რეკომენდაციის მიხედვით. (რეკომენდირებულია მოხდეს ბიოლოგიური მეთოდებით ბრძოლა, თუ გარემო პირობები ამის საშუალებას იძლევა, სხვა შემთხვევაში მოხდეს ქიმიური პესტიციდების შესხურება, მათი გამოყენების წესების სრული დაცვით.)

დარგვიდან მეორე სავეგეტაციო პერიოდში უნდა მოხდეს ორგანული და მინერალური სასუქების შეტანა კომეტენტური პირის (მაგ. აგროქიმიკოსის) რეკომენდაციით.

მცენარის გახმობის ან დაზიანების შემთხვევაში მისი ჩანაცვლება უნდა მოხდეს დადგენილი წესის მიხედვით.

[2] წყარო: http://www.treegator.com/watering/index

N1032 მუხა D7-26

დასარგავი ორმოს და ნიადაგის მომზადება

მცენარის გადარგვამდე უნდა მოხდეს ორმოს მომზადება, რომლის მოცულობა იქნება აღნიშნულ ხის დიამეტრის პროპორციული. აღნიშნული მცენარის დიამეტრია 7-26 სმ. დიამეტრის შესაბამისად მცენარის სარგავი ორმოს მოცულობა უნდა იყოს არანაკლებ 3მ დიამეტრის, ხოლო სიღრმე 2.0მ. სარგავ ორმოში აუცილებელია ტორფნარი მიწის შეტანა, რითაც 2 სმ სისქით უნდა დაიფაროს ორმოს ფსკერი და კედლები. სარგავი ორმოს გარშემო პერიმეტრი 2 მეტრის რადიუსით უნდა გასუფთავდეს სარეველა ბალახისგან, ქვებისგან სამშენებლო ნარჩენებისგან, ნიადაგის მომზადება უნდა განხორციელდეს მექანიზებული წესით (სასურველია ტექნიკის გამოყენებით). გადასარგავი ადგილი უნდა გაიწმინდოს სარეველა მცენარეებისგან, ქვებისაგან და ნაგვისაგან, ხოლო შემდეგ გაწმენდილი ადგილი მოხვნას და გადაიფარცხოს.

მცენარის გადარგვა

ხე-მცენარის გადარგვამდე უნდა მოხდეს ადგილის გადაზომვა ხის ღეროდან 1.5 მ. ისე რომ მთლიანი კომი გამოვიდეს 3 მ. მცენარის გარშემო უნდა გაკეთდეს ტრანშე და მოხდეს მცენარის ამოღება განსაკუთრებული სიფრთხილით. გადარგვის პროცესში გამოყენებული უნდა იქნას სპეციალური ტექნიკა. კერძოდ, ტრაქტორი რომლითაც ხორციელდება ტრანშეს გაჭრა და შესაბამისი ამწე, რომლის საშუალებითაც ხდება ნარგავის გადატანა. შემხვედრი ფესვების ჩაჭრა უნდა მოხდეს მავთულით ან თხელი ბასრი ლითონის საგნით, რადგან არ მოხდეს ფესვების გადატეხვა ამოღების დროს სტანდარტების დაცვის შემთხვევაში მოხდება ფესვების ნაკლები დაზიანება. მცენარე მიწიდან უნდა ამოვიდეს კომის დაუშლელად, ამიტომ კომი უნდა შეიხვიოს ჭილოფის დიდ ნაჭერში მჭიდროდ, რადგან გადატანისას არ მოხდეს კომის დაშლა. ფესვის ყელიდან 2,5 მეტრის სიმაღლეზე უნდა მოხდეს მცენარის დაფიქსირება, რადგან არ მოხდეს მისი წაქცევა. მცენარეს ორმოში ჩადგმამდე უნდა მოხდეს ჭილოფის მოხსნა და განსკაუთრებული სიფრთხილით მოხდეს მცენარის დასარგავ ადგილზე დაფიქსირება. ორმოსა კედლებსა და კომს შორის არსებული სივრცე უნდა შეივსოს ტორფიანი ნიადაგით. რის შემდეგ უნდა მოხდეს მიწის შემოყრა დატკეპნა და სარწყავი ჯამის გაკეთება. მცენარე უნდა დაფიქსირდეს გარშემო 3 სოლით და თოკის გამოყენებით, 3 დღის განმავლობაში უნდა მოხდეს ინტენსიური მორწყვა დილითა და საღამოს პერიოდში, 3 თვის შემდეგ დღეგამოშვებით - 1 თვის განმავლობაში.

დარგვის შემდგომი პერიოდის მოვლითი სამუშაოები

მცენარის განსაკუთრებული მოვლა უნდა მოხდეს 3 წლის განმავლობაში, რაც მცენარისათვის ახალი გარემოს შეგუების ოპტიმალური პერიოდია და ნარგავის გახარებისთვის აუცილებელი პირობა.

მცენარის ვეგეტაციის პერიოდში (აპრილის შუა რიცხვიდან - ნოემბრის ჩათვლით) მცენარე უნდა მოირწყოს მშრალ ამინდებში, საშუალო ტემპერატურის მიხედვით: 22^0-დან -30^0-მდე ტემპერატურისას ყოველ მე-3 ან მე-4 დღეს (ნიადაგის ტენიანობის მიხედვით), 30^0-დან 35^0-მდე დღეგამოშვებით, ხოლო 35^0 ზე ზევით ტემპერატურისას ყოველდღე.[3] რეკომენდირებულია დამონტაჟდეს სარწყავი სისტემა, რომელსაც ექნება ავტომატური მორწყვის სისტემა და უზრუნველყოფს მცენარეების მორწყვას ზემოთაღნიშული პრინციპის დაცვით.

პერიოდულად უნდა მოხდეს შემხმარი ტოტების მოცილება, ვეგეტაციის პერიოდში მოხდეს მავნებელ-დაავადებების წინააღმდეგ პროფილქტიკური შეწამვლა მცენარეთა დამცველის რეკომენდაციის მიხედვით. (რეკომენდირებულია მოხდეს ბიოლოგიური მეთოდებით ბრძოლა, თუ გარემო პირობები ამის საშუალებას იძლევა, სხვა შემთხვევაში მოხდეს ქიმიური პესტიციდების შესხურება, მათი გამოყენების წესების სრული დაცვით.)

დარგვიდან მეორე სავეგეტაციო პერიოდში უნდა მოხდეს ორგანული და მინერალური სასუქების შეტანა კომეტენტური პირის (მაგ. აგროქიმიკოსის) რეკომენდაციით.

მცენარის გახმობის ან დაზიანების შემთხვევაში მისი ჩანაცვლება უნდა მოხდეს დადგენილი წესის მიხედვით.

[3] წყარო: http://www.treegator.com/watering/index

N1034 ჯაგრცხილა D 4-28

დასარგავი ორმოს და ნიადაგის მომზადება

მცენარის გადარგვამდე უნდა მოხდეს ორმოს მომზადება, რომლის მოცულობა იქნება აღნიშნულ ხის დიამეტრის პროპორციული. აღნიშნული მცენარის დიამეტრია 4-28 სმ. დიამეტრის შესაბამისად მცენარის სარგავი ორმოს მოცულობა უნდა იყოს არანაკლებ 3 მ დიამეტრის, ხოლო სიღრმე 2.0მ. სარგავ ორმოში აუცილებელია ტორფნარი მიწის შეტანა, რითაც 2 სმ სისქით უნდა დაიფაროს ორმოს ფსკერი და კედლები. სარგავი ორმოს გარშემო პერიმეტრი 2 მეტრის რადიუსით უნდა გასუფთავდეს სარეველა ბალახისგან, ქვებისგან სამშენებლო ნარჩენებისგან, ნიადაგის მომზადება უნდა განხორციელდეს მექანიზებული წესით (სასურველია ტექნიკის გამოყენებით). გადასარგავი ადგილი უნდა გაიწმინდოს სარეველა მცენარეებისგან, ქვებისაგან და ნაგვისაგან, ხოლო შემდეგ გაწმენდილი ადგილი მოხვნას და გადაიფარცხოს.

მცენარის გადარგვა

ხე-მცენარის გადარგვამდე უნდა მოხდეს ადგილის გადაზომვა ხის ღეროდან 1.5 მ. ისე რომ მთლიანი კომი გამოვიდეს 3 მ. მცენარის გარშემო უნდა გაკეთდეს ტრანშე და მოხდეს მცენარის ამოღება განსაკუთრებული სიფრთხილით. გადარგვის პროცესში გამოყენებული უნდა იქნას სპეციალური ტექნიკა. კერძოდ, ტრაქტორი რომლითაც ხორციელდება ტრანშეს გაჭრა და შესაბამისი ამწე, რომლის საშუალებითაც ხდება ნარგავის გადატანა. შემხვედრი ფესვების ჩაჭრა უნდა მოხდეს მავთულით ან თხელი ბასრი ლითონის საგნით, რადგან არ მოხდეს ფესვების გადატეხვა ამოღების დროს სტანდარტების დაცვის შემთხვევაში მოხდება ფესვების ნაკლები დაზიანება. მცენარე მიწიდან უნდა ამოვიდეს კომის დაუშლელად, ამიტომ კომი უნდა შეიხვიოს ჭილოფის დიდ ნაჭერში მჭიდროდ, რადგან გადატანისას არ მოხდეს კომის დაშლა. ფესვის ყელიდან 2,5 მეტრის სიმაღლეზე უნდა მოხდეს მცენარის დაფიქსირება, რადგან არ მოხდეს მისი წაქცევა. მცენარეს ორმოში ჩადგმამდე უნდა მოხდეს ჭილოფის მოხსნა და განსკაუთრებული სიფრთხილით მოხდეს მცენარის დასარგავ ადგილზე დაფიქსირება. ორმოსა კედლებსა და კომს შორის არსებული სივრცე უნდა შეივსოს ტორფიანი ნიადაგით. რის შემდეგ უნდა მოხდეს მიწის შემოყრა დატკეპნა და სარწყავი ჯამის გაკეთება. მცენარე უნდა დაფიქსირდეს გარშემო 3 სოლით და თოკის გამოყენებით, 3 დღის განმავლობაში უნდა მოხდეს ინტენსიური მორწყვა დილითა და საღამოს პერიოდში, 3 თვის შემდეგ დღეგამოშვებით - 1 თვის განმავლობაში.

დარგვის შემდგომი პერიოდის მოვლითი სამუშაოები

მცენარის განსაკუთრებული მოვლა უნდა მოხდეს 3 წლის განმავლობაში, რაც მცენარისათვის ახალი გარემოს შეგუების ოპტიმალური პერიოდია და ნარგავის გახარებისთვის აუცილებელი პირობა.

მცენარის ვეგეტაციის პერიოდში (აპრილის შუა რიცხვიდან - ნოემბრის ჩათვლით) მცენარე უნდა მოირწყოს მშრალ ამინდებში, საშუალო ტემპერატურის მიხედვით: 22^0-დან -30^0-მდე ტემპერატურისას ყოველ მე-3 ან მე-4 დღეს (ნიადაგის ტენიანობის მიხედვით), 30^0-დან 35^0-მდე დღეგამოშვებით, ხოლო 35^0 ზე ზევით ტემპერატურისას ყოველდღე.[4] რეკომენდირებულია დამონტაჟდეს სარწყავი სისტემა, რომელსაც ექნება ავტომატური მორწყვის სისტემა და უზრუნველყოფს მცენარეების მორწყვას ზემოთაღნიშული პრინციპის დაცვით.

პერიოდულად უნდა მოხდეს შემხმარი ტოტების მოცილება, ვეგეტაციის პერიოდში მოხდეს მავნებელ-დაავადებების წინააღმდეგ პროფილქტიკური შეწამვლა მცენარეთა დამცველის რეკომენდაციის მიხედვით. (რეკომენდირებულია მოხდეს ბიოლოგიური მეთოდებით ბრძოლა, თუ გარემო პირობები ამის საშუალებას იძლევა, სხვა შემთხვევაში მოხდეს ქიმიური პესტიციდების შესხურება, მათი გამოყენების წესების სრული დაცვით.)

დარგვიდან მეორე სავეგეტაციო პერიოდში უნდა მოხდეს ორგანული და მინერალური სასუქების შეტანა კომეტენტური პირის (მაგ. აგროქიმიკოსის) რეკომენდაციით.

მცენარის გახმობის ან დაზიანების შემთხვევაში მისი ჩანაცვლება უნდა მოხდეს დადგენილი წესის მიხედვით.

[4] წყარო: http://www.treegator.com/watering/index

N1255 ჯაგრცხილა D40

დასარგავი ორმოს და ნიადაგის მომზადება

მცენარის გადარგვამდე უნდა მოხდეს ორმოს მომზადება, რომლის მოცულობა იქნება აღნიშნულ ხის დიამეტრის პროპორციული. აღნიშნული მცენარის დიამეტრია 40 სმ. დიამეტრის შესაბამისად მცენარის სარგავი ორმოს მოცულობა უნდა იყოს არანაკლებ 5მ დიამეტრის, ხოლო სიღრმე 2.0მ. სარგავ ორმოში აუცილებელია ტორფნარი მიწის შეტანა, რითაც 2 სმ სისქით უნდა დაიფაროს ორმოს ფსკერი და კედლები. სარგავი ორმოს გარშემო პერიმეტრი 2 მეტრის რადიუსით უნდა გასუფთავდეს სარეველა ბალახისგან, ქვებისგან სამშენებლო ნარჩენებისგან, ნიადაგის მომზადება უნდა განხორციელდეს მექანიზებული წესით (სასურველია ტექნიკის გამოყენებით). გადასარგავი ადგილი უნდა გაიწმინდოს სარეველა მცენარეებისგან, ქვებისაგან და ნაგვისაგან, ხოლო შემდეგ გაწმენდილი ადგილი მოხვნას და გადაიფარცხოს.

მცენარის გადარგვა

ხე-მცენარის გადარგვამდე უნდა მოხდეს ადგილის გადაზომვა ხის ღეროდან 2.5 მ. ისე რომ მთლიანი კომი გამოვიდეს 5 მ. მცენარის გარშემო უნდა გაკეთდეს ტრანშე და მოხდეს მცენარის ამოღება განსაკუთრებული სიფრთხილით. გადარგვის პროცესში გამოყენებული უნდა იქნას სპეციალური ტექნიკა. კერძოდ, ტრაქტორი რომლითაც ხორციელდება ტრანშეს გაჭრა და შესაბამისი ამწე, რომლის საშუალებითაც ხდება ნარგავის გადატანა. შემხვედრი ფესვების ჩაჭრა უნდა მოხდეს მავთულით ან თხელი ბასრი ლითონის საგნით, რადგან არ მოხდეს ფესვების გადატეხვა ამოღების დროს სტანდარტების დაცვის შემთხვევაში მოხდება ფესვების ნაკლები დაზიანება. მცენარე მიწიდან უნდა ამოვიდეს კომის დაუშლელად, ამიტომ კომი უნდა შეიხვიოს ჭილოფის დიდ ნაჭერში მჭიდროდ, რადგან გადატანისას არ მოხდეს კომის დაშლა. ფესვის ყელიდან 2,5 მეტრის სიმაღლეზე უნდა მოხდეს მცენარის დაფიქსირება, რადგან არ მოხდეს მისი წაქცევა. მცენარეს ორმოში ჩადგმამდე უნდა მოხდეს ჭილოფის მოხსნა და განსკაუთრებული სიფრთხილით მოხდეს მცენარის დასარგავ ადგილზე დაფიქსირება. ორმოსა კედლებსა და კომს შორის არსებული სივრცე უნდა შეივსოს ტორფიანი ნიადაგით. რის შემდეგ უნდა მოხდეს მიწის შემოყრა დატკეპნა და სარწყავი ჯამის გაკეთება. მცენარე უნდა დაფიქსირდეს გარშემო 3 სოლით და თოკის გამოყენებით, 3 დღის განმავლობაში უნდა მოხდეს ინტენსიური მორწყვა დილითა და საღამოს პერიოდში, 3 თვის შემდეგ დღეგამოშვებით - 1 თვის განმავლობაში.

დარგვის შემდგომი პერიოდის მოვლითი სამუშაოები

მცენარის განსაკუთრებული მოვლა უნდა მოხდეს 3 წლის განმავლობაში, რაც მცენარისათვის ახალი გარემოს შეგუების ოპტიმალური პერიოდია და ნარგავის გახარებისთვის აუცილებელი პირობა.

მცენარის ვეგეტაციის პერიოდში (აპრილის შუა რიცხვიდან - ნოემბრის ჩათვლით) მცენარე უნდა მოირწყოს მშრალ ამინდებში, საშუალო ტემპერატურის მიხედვით: 22^0-დან -30^0-მდე ტემპერატურისას ყოველ მე-3 ან მე-4 დღეს (ნიადაგის ტენიანობის მიხედვით), 30^0-დან 35^0-მდე დღეგამოშვებით, ხოლო 35^0 ზე ზევით ტემპერატურისას ყოველდღე.[5] რეკომენდირებულია დამონტაჟდეს სარწყავი სისტემა, რომელსაც ექნება ავტომატური მორწყვის სისტემა და უზრუნველყოფს მცენარეების მორწყვას ზემოთაღნიშული პრინციპის დაცვით.

პერიოდულად უნდა მოხდეს შემხმარი ტოტების მოცილება, ვეგეტაციის პერიოდში მოხდეს მავნებელ-დაავადებების წინააღმდეგ პროფილქტიკური შეწამვლა მცენარეთა დამცველის რეკომენდაციის მიხედვით. (რეკომენდირებულია მოხდეს ბიოლოგიური მეთოდებით ბრძოლა, თუ გარემო პირობები ამის საშუალებას იძლევა, სხვა შემთხვევაში მოხდეს ქიმიური პესტიციდების შესხურება, მათი გამოყენების წესების სრული დაცვით.)

დარგვიდან მეორე სავეგეტაციო პერიოდში უნდა მოხდეს ორგანული და მინერალური სასუქების შეტანა კომეტენტური პირის (მაგ. აგროქიმიკოსის) რეკომენდაციით.

მცენარის გახმობის ან დაზიანების შემთხვევაში მისი ჩანაცვლება უნდა მოხდეს დადგენილი წესის მიხედვით.

[5] წყარო: http://www.treegator.com/watering/index

N2036 მინდვრის თელა D21.7-29.9

დასარგავი ორმოს და ნიადაგის მომზადება

მცენარის გადარგვამდე უნდა მოხდეს ორმოს მომზადება, რომლის მოცულობა იქნება აღნიშნულ ხის დიამეტრის პროპორციული. აღნიშნული მცენარის დიამეტრია 40 სმ. დიამეტრის შესაბამისად მცენარის სარგავი ორმოს მოცულობა უნდა იყოს არანაკლებ 5მ დიამეტრის, ხოლო სიღრმე 2.0მ. სარგავ ორმოში აუცილებელია ტორფნარი მიწის შეტანა, რითაც 2 სმ სისქით უნდა დაიფაროს ორმოს ფსკერი და კედლები. სარგავი ორმოს გარშემო პერიმეტრი 2 მეტრის რადიუსით უნდა გასუფთავდეს სარეველა ბალახისგან, ქვებისგან სამშენებლო ნარჩენებისგან, ნიადაგის მომზადება უნდა განხორციელდეს მექანიზებული წესით (სასურველია ტექნიკის გამოყენებით). გადასარგავი ადგილი უნდა გაიწმინდოს სარეველა მცენარეებისგან, ქვებისაგან და ნაგვისაგან, ხოლო შემდეგ გაწმენდილი ადგილი მოხვნას და გადაიფარცხოს.

მცენარის გადარგვა

ხე-მცენარის გადარგვამდე უნდა მოხდეს ადგილის გადაზომვა ხის ღეროდან 2.5 მ. ისე რომ მთლიანი კომი გამოვიდეს 5 მ. მცენარის გარშემო უნდა გაკეთდეს ტრანშე და მოხდეს მცენარის ამოღება განსაკუთრებული სიფრთხილით. გადარგვის პროცესში გამოყენებული უნდა იქნას სპეციალური ტექნიკა. კერძოდ, ტრაქტორი რომლითაც ხორციელდება ტრანშეს გაჭრა და შესაბამისი ამწე, რომლის საშუალებითაც ხდება ნარგავის გადატანა. შემხვედრი ფესვების ჩაჭრა უნდა მოხდეს მავთულით ან თხელი ბასრი ლითონის საგნით, რადგან არ მოხდეს ფესვების გადატეხვა ამოღების დროს სტანდარტების დაცვის შემთხვევაში მოხდება ფესვების ნაკლები დაზიანება. მცენარე მიწიდან უნდა ამოვიდეს კომის დაუშლელად, ამიტომ კომი უნდა შეიხვიოს ჭილოფის დიდ ნაჭერში მჭიდროდ, რადგან გადატანისას არ მოხდეს კომის დაშლა. ფესვის ყელიდან 2,5 მეტრის სიმაღლეზე უნდა მოხდეს მცენარის დაფიქსირება, რადგან არ მოხდეს მისი წაქცევა. მცენარეს ორმოში ჩადგმამდე უნდა მოხდეს ჭილოფის მოხსნა და განსკაუთრებული სიფრთხილით მოხდეს მცენარის დასარგავ ადგილზე დაფიქსირება. ორმოსა კედლებსა და კომს შორის არსებული სივრცე უნდა შეივსოს ტორფიანი ნიადაგით. რის შემდეგ უნდა მოხდეს მიწის შემოყრა დატკეპნა და სარწყავი ჯამის გაკეთება. მცენარე უნდა დაფიქსირდეს გარშემო 3 სოლით და თოკის გამოყენებით, 3 დღის განმავლობაში უნდა მოხდეს ინტენსიური მორწყვა დილითა და საღამოს პერიოდში, 3 თვის შემდეგ დღეგამოშვებით - 1 თვის განმავლობაში.

დარგვის შემდგომი პერიოდის მოვლითი სამუშაოები

მცენარის განსაკუთრებული მოვლა უნდა მოხდეს 3 წლის განმავლობაში, რაც მცენარისათვის ახალი გარემოს შეგუების ოპტიმალური პერიოდია და ნარგავის გახარებისთვის აუცილებელი პირობა.

მცენარის ვეგეტაციის პერიოდში (აპრილის შუა რიცხვიდან - ნოემბრის ჩათვლით) მცენარე უნდა მოირწყოს მშრალ ამინდებში, საშუალო ტემპერატურის მიხედვით: 22^0-დან -30^0-მდე ტემპერატურისას ყოველ მე-3 ან მე-4 დღეს (ნიადაგის ტენიანობის მიხედვით), 30^0-დან 35^0-მდე დღეგამოშვებით, ხოლო 35^0 ზე ზევით ტემპერატურისას ყოველდღე.[6] რეკომენდირებულია დამონტაჟდეს სარწყავი სისტემა, რომელსაც ექნება ავტომატური მორწყვის სისტემა და უზრუნველყოფს მცენარეების მორწყვას ზემოთაღნიშული პრინციპის დაცვით.

პერიოდულად უნდა მოხდეს შემხმარი ტოტების მოცილება, ვეგეტაციის პერიოდში მოხდეს მავნებელ-დაავადებების წინააღმდეგ პროფილქტიკური შეწამვლა მცენარეთა დამცველის რეკომენდაციის მიხედვით. (რეკომენდირებულია მოხდეს ბიოლოგიური მეთოდებით ბრძოლა, თუ გარემო პირობები ამის საშუალებას იძლევა, სხვა შემთხვევაში მოხდეს ქიმიური პესტიციდების შესხურება, მათი გამოყენების წესების სრული დაცვით.)

დარგვიდან მეორე სავეგეტაციო პერიოდში უნდა მოხდეს ორგანული და მინერალური სასუქების შეტანა კომეტენტური პირის (მაგ. აგროქიმიკოსის) რეკომენდაციით.

მცენარის გახმობის ან დაზიანების შემთხვევაში მისი ჩანაცვლება უნდა მოხდეს დადგენილი წესის მიხედვით.

დამოუკიდებელი ექსპერტი:

ბექა ბერძენიშვილი

[6] წყარო: http://www.treegator.com/watering/index

დიდტანოვანი მწვანე ნარგავების გადარგვების შესახებ

ქ.თბილისი 24.07.2025 წ.

შპს მებაღე თანახმაა გადარგოს გრინ ქეფითალის 405447903 საკუთრებაში6 ძირი მწვანე ნარგავი.

კრწანისი როიალ რეზიდენსი 404569837
გადასარგავი მწვანე ნარგავები:

N779 საკმლის ხე D29 სმ

N1024 მუხა D 23-33 სმ

N1032 მუხა D7-26 სმ

N1034 ჯაგრცხილა D 4-28 სმ

N1255 ჯაგრცხილა D40 სმ

N2036 მინდვრის თელა D21.7 -29.9 სმ

ქალაქი თბილისი , ვაკის რაიონი ; ქალაქი თბილისი , ნაფეტვრებისაკენ მიმავალ გზაზე, (ნაკვეთი 03/003) ; ქალაქი თბილისი , ნაფეტვრებისაკენ მიმავალ გზაზე, (ნაკვეთი 03/004)

ს/კ 01.14.06.004.003

1. გადარგვა მოხდება სპეციალური მეთოდოლოგიის მიხედვით, გამოყენებული იქნება ყველა ის მეთოდოლოგია და ტექნიკა რაც მითითებული იქნება უფლებამოსილი პირის მიერ შეგენილ გადარგვის მეთოდოლოგიების დოკუმენტში.
2. გადარგვა მოხდება დამკვეთის მიერ მითითებულ ტერიტორიაზე.

შემსრულებელი:

შპს მებაღე

ს/კ 405382205

ბანკის კოდი TBGBGE22

GE57TB7058636080100018

დირექტორი: ბექა ბერძენიშვილი პ/ნ 01008047184