შენობა-ნაგებობის უსაფრთხოების წესებთან შესაბამისობის ანალიზი

გამოყენებული წესები - „შენობა-ნაგებობის უსაფრთხოების წესები“

ჩამოთვალეთ შენობის დაკავებულობები და აღწერეთ თითოეული გამოყენება
სასაწყობო ჯგუფი სწ-2 *(ავტოსადგომი -6.00 და -3.00 ნიშნულზე)*
დამხმარე და სხვადასხვა დანიშნულების ჯგუფი დს *(დამხმარე სათავსოები, ხანძრის მართვის ცენტრი)*
სავაჭრო ჯგუფი სვ *(კომერციული ფართები +0.00 ნიშნულზე)*
საცხოვრებელი ჯგუფი სც-2 *(საცხოვრებელი ბინები +3.50 -დან +94.50 ნიშნულამდე)*

კონსტრუქციისტიპი:	
განსაზღვრეთ კონსტრუქციის ტიპი ახალი შენობისთვის:	I-A

სიმაღლის შეზღუდვები *ცხრილი* 503 *-ის მიხედვით*		
დაკავებულობები	**დასაშვები სართულიანო**	**შემოთავაზებული**
სასაწყობო ჯგუფი სწ-2	შეუზღუდავი	2 სართული
დამხმარე და სხვადასხვა დანიშნულების ჯგუფი დს	შეუზღუდავი	3 სართული
სავაჭრო ჯგუფი სვ	შეუზღუდავი	1 სართული
საცხოვრებელი ჯგუფი სც-2	შეუზღუდავი	29 სართული
	დასაშვები სიმაღლე	**შემოთავაზებული სიმაღლე**
შენობის სიმაღლე =	შეუზღუდავი	101.0 მ
მიწის დონის ზემოთ სართულ(ებ)ის რაოდენობა	შეუზღუდავი	30 სართული

ფართობის შეზღუდვები *ცხრილი* 503 *-ის*		
დაკავებულობები	**დასაშვები ფართობი (სართულზე)**	**შემოთავაზებული ფართობი (სართულზე) კვ.მ**
სასაწყობო ჯგუფი სწ-2	შეუზღუდავი	1898.6
დამხმარე და სხვადასხვა დანიშნულების ჯგუფი დს	შეუზღუდავი	27.3
სავაჭრო ჯგუფი სვ	შეუზღუდავი	712.4
საცხოვრებელი ჯგუფი სც-2	შეუზღუდავი	873.8
შემოთავაზებული ფართობების ჯამი =	3512.1	
სართულების რაოდენობა =	32 სართული	

გარე კედლის ცეცხლმედეგობისა და ღიობისადმი მოთხოვნები *ცხრილების* 602*-ის და* 705.8 *-ის მიხედვით*									
გარე კედელი	**ხანძარსაწინააღმდეგო მანძილი** (*მეტრი*)	**ცეცხლმედეგობის ხარისხი** (*საათი*)		**კედლის ღიობების ფართობი** (*კედლის* %)					
		მოთხოვნილი	**გათვალისწინებული**	**დასაშვები**			**გათვალისწინებული**		
				დაცული	**დაუცველი საშხეფებით**	**დაუცველი**	**დაცული**	**დაუცველი საშხეფებით**	**დაუცველი**
1-11 (*ღერძებში*)	>9	0	0	აუცილელებელი არ არის	აუცილელებელი არ არის	შეუზღუდავია	--	არ იზღუდება	--
გ-ზ (*ღერძებში*	>9	0	0	აუცილელებელი არ არის	აუცილელებელი არ არის	შეუზღუდავია	--	არ იზღუდება	--
11-1 (*ღერძებში*)	>9	0	0	აუცილელებელი არ არის	აუცილელებელი არ არის	შეუზღუდავია	--	არ იზღუდება	--
ზ-გ (*ღერძებში*)	>9	0	0	აუცილელებელი არ არის	აუცილელებელი არ არის	შეუზღუდავია	--	არ იზღუდება	--

ხანძრისაგან დაცვის სისტემებისადმი მოთხოვნები							
დაკავებულობები/ სივრცეები/გასასვლელი საშუალებები	ავტოსაშხეფი სისტემა	ალტერნატიული ავტომატური ცეცხლსაქრობი სისტემები	სახანძრო განგაშისა, კვამლაღმომჩენი და ცეცხლაღმოჩენი სისტემები	სახანძრო მილდგარების სისტემები	კვამლის საკონტროლო სისტემები	ხელის ცეცხლმაქრები	საავარიო განგაშის სისტემები
სასაწყობო ჯგუფი სწ-2	კი	-	კი	კი	კი (*მექანიკური განიავების სისტემით*)	კი	კი
სავაჭრო ჯგუფი სვ	კი	-	კი	-	-	კი	კი
საცხოვრებელი ჯგუფი სც-2	-	-	კი	-	-	-	-
კიბის უჯრედი	-	-	-	-	კი (*ვესტიბიული მექანიკური განიავების სისტემით*)	კი (ვესტიბიული)	კი
ლიფტები	-	-	კი (*ლიფტების ფოიე მექანიკური განიავების სისტემით*)	-	კი (*ლიფტების ფოიე მექანიკური განიავების სისტემით*)	-	-
დერეფანი	კი (საცხოვრებელ სართულებზე)	-	კი	-	კი (*ლიფტების ფოიე მექანიკური განიავების სისტემით*)	კი	კი
სახანძრო-სამაშველო სამსახურის მიერ გამოსაყენებელი მისაერთებლები				კი			
სახანძრო ტუმბოები და წყლის რეზერვუარი				კი			

განიავებისადმი მოთხოვნები		
დაკავებულობები/სივრცეები/გასასვლელი საშუალებები	ბუნებრივი განიავება	ხელოვნური განიავება
სასაწყობო ჯგუფი სწ-2	კი	კი
სავაჭრო ჯგუფი სვ	კი	კი
საცხოვრებელი ჯგუფი სც-2 (ბინები)	კი	კი
კიბის უჯრედი	-	კი
ლიფტები	-	კი
დერეფანი	-	კი

თითოეული სართულიდან გასასვლელი საშუალება									
სართულები	დაკავებულობა და დაკავებულობის დატვირთვის ჯამური მაჩვენებელ	მოთხოვნილი გასასვლელების/გასასვლელთან მისადგომის რაოდენობა	გათვალისწინებული გასასვლელების/ გასასვლელთან მისადგომის რაოდენობა და ტიპი	გასასვლელი საშუალებების სიგანე (*მეტრი*)					
				გზა-კიბეები		დერაფანი		გასასვლელის გზა-კარი	
				მოთხოვნილი	გათვალისწინებული	მოთხოვნილი	გათვალისწინებული	მოთხოვნილი	გათვალისწინებული
მიწის დონის ქვედა -2 სართული	სწ-2, დს დ.დ 105	2 (გასასვლელი კიბე/	2 (გასასვლელი კიბე/	1.20	1.20	-	-	0.82	0.90
მიწის დონის ქვედა -1 სართული	სწ-2, დს დ.დ 105	2 (გასასვლელი კიბე/	2 (გასასვლელი კიბე/	1.20	1.20	-	-	0.82	0.90
პირველი სართული	სვ დ.დ 62	2 (შენობიდან გასასვლელი)	2 (შენობიდან გასასვლელი)	-	-	-	-	0.82	1.80
	სვ დ.დ 118	2 (შენობიდან გასასვლელი)	3 (შენობიდან გასასვლელი)	-	-	-	-	0.82	1.80
	სვ დ.დ 76	2 (შენობიდან გასასვლელი)	2 (შენობიდან გასასვლელი)	-	-	-	-	0.82	1.80
+3.50 ნიშნულიდან +94.50 მდე	სც-2	2 (გასასვლელი კიბე/1 გასასვლელთან მისადგომი დერეფანი)	2 (გასასვლელი კიბე/1 გასასვლელთან მისადგომი დერეფანი))	1.20	1.20	1.50	1.50	0.82	0.90

წყალსადენი სისტემის ფიქსირებული მოწყობილობების რაოდენობა-საცხოვრებელი ჯგუფი სც-2 ქვეჯგუფები *ცხრილი* 1602.1-*ის მიხედვით*												
სართულები	საცხოვრებელი ერთეულები	ფიქსირებული მოწყობილობები										
		უნიტაზი (ერთ საცხოვრებელ ერთეულზე)		ტუალეტის ხელსაბანები (ერთ საცხოვრებელ ერთეულზე)		აბაზანა/შხაპი (ერთ საცხოვრებელ ერთეულზე)		სამზარეულოს ნიჟარა (ერთ საცხოვრებელ ერთეულზე)		ავტომატური სარეცხი მანქანის მისაერთებელი	
		მოთხოვნილი	*გათვალის წინებული*	*მოთხოვნილი*	*გათვალის წინებული*	*მოთხოვნილი*	*გათვალის წინებული*	*მოთხოვნილი*	*გათვალის წინებული*	*მოთხოვნილი*	*გათვალის წინებული*
+3.50 ნიშნულიდა ნ +94.50 მდე	თითოეული ბინისათვის	1	1	1	1	1	1	1	1	1 (20 *საცხ. ერთეულზე*)	1 (*თითო საცხ. ერთეულზე*)

წყალსადენი სისტემის ფიქსირებული მოწყობილობების რაოდენობა (მიწის დონის ქვედა და პირველი სართულისთვის) *ცხრილი* 1602.1-*ის მიხედვით*													
სართულები	დაკავებულობა და დაკავებულობის დატვირთვის ჯამური მაჩვენებელი	ფიქსირებული მოწყობილობები (*ცალი*)											
		უნიტაზი		ტუალეტის ხელსაბანები		აბაზანა/შხაპი		სასმელი წყლის ფანტანი		სამომსახურეო ნიჟარა		სამზარეულოს ნიჟარა	
		მოთხოვნილი	*გათვალის*	*მოთხოვნილი*	*გათვალის წინებული*	*მოთხოვნილი*	*გათვალის წინებული*	*მოთხოვნილი*	*გათვალის წინებული*	*მოთხოვნილი*	*გათვალის წინებული*	*მოთხოვნილი*	*გათვალის წინებული*
±0.00 ნიშნულზე	სვ დ.დ 62	1 ცალი 500-ზე	2	1 ცალი 750-ზე	2	-	-	1 ცალი 1000-ზე	1	1	1	-	-
	სვ დ.დ 118	1 ცალი 500-ზე	2	1 ცალი 750-ზე	2	-	-	1 ცალი 1000-ზე	1	1	1	-	-
	სვ დ.დ 76	1 ცალი 500-ზე	2	1 ცალი 750-ზე	2	-	-	1 ცალი 1000-ზე	1	1	1	-	-

ᲒᲔᲒᲛᲐ -6.00 ᲜᲘᲨᲜᲣᲚᲖᲔ
Მ 1:250



ᲓᲐᲛᲒᲔᲒᲛᲐᲠᲔᲑᲔᲚᲘ
DESIGNER IDENTIFICATION BLOCK

ᲞᲠᲝᲔᲥᲢᲘᲡ ᲓᲐᲡᲐᲮᲔᲚᲔᲑᲐ
PROJECT NAME

ᲓᲐᲛᲙᲕᲔᲗᲘ
CLIENT
შპს ,,ნიუ გლდანი''

ᲞᲠᲝᲔᲥᲢᲘᲡ ᲛᲘᲡᲐᲛᲐᲠᲗᲘ
PROJECT ADDRESS
ქალაქი თბილისი, რაიონი გლდანი;
ქუჩა ნიკო კეცხოველი, N58
ს/კ: 01.11.12.005.560

ᲔᲢᲐᲞᲘ
STAGE
ᲐᲠᲥᲘᲢᲔᲥᲢᲣᲠᲣᲚᲘ ᲞᲠᲝᲔᲥᲢ

ᲜᲐᲮᲐᲖᲘᲡ ᲡᲐᲗᲐᲣᲠᲘ
TITLE

ᲨᲔᲜᲘᲨᲕᲜᲐ:

ᲤᲝᲠᲛᲐᲢᲘ PAPER SIZE	ᲛᲐᲡᲨᲢᲐᲑᲘ SCALE	ᲤᲣᲠᲪᲚᲘᲡ N SHEET NO
A3		

ᲐᲠᲥᲘᲢᲔᲥᲢᲝᲠᲘ
ᲗᲔᲜᲒᲘᲖ ᲔᲡᲘᲐᲕᲐ

ᲐᲠᲥᲘᲢᲔᲥᲢᲝᲠᲘ

ᲙᲝᲜᲡᲢᲠᲣᲥᲢᲝᲠᲘ

ᲓᲐᲐᲛᲣᲨᲐᲕᲐ

DESIGNER IDENTIFICATION BLOCK

PROJECT NAME

CLIENT

PROJECT ADDRESS

STAGE

TITLE

PAPER SIZE	SCALE	SHEET NO
A3		

Garage floor -3.00 plan

@ 1:250

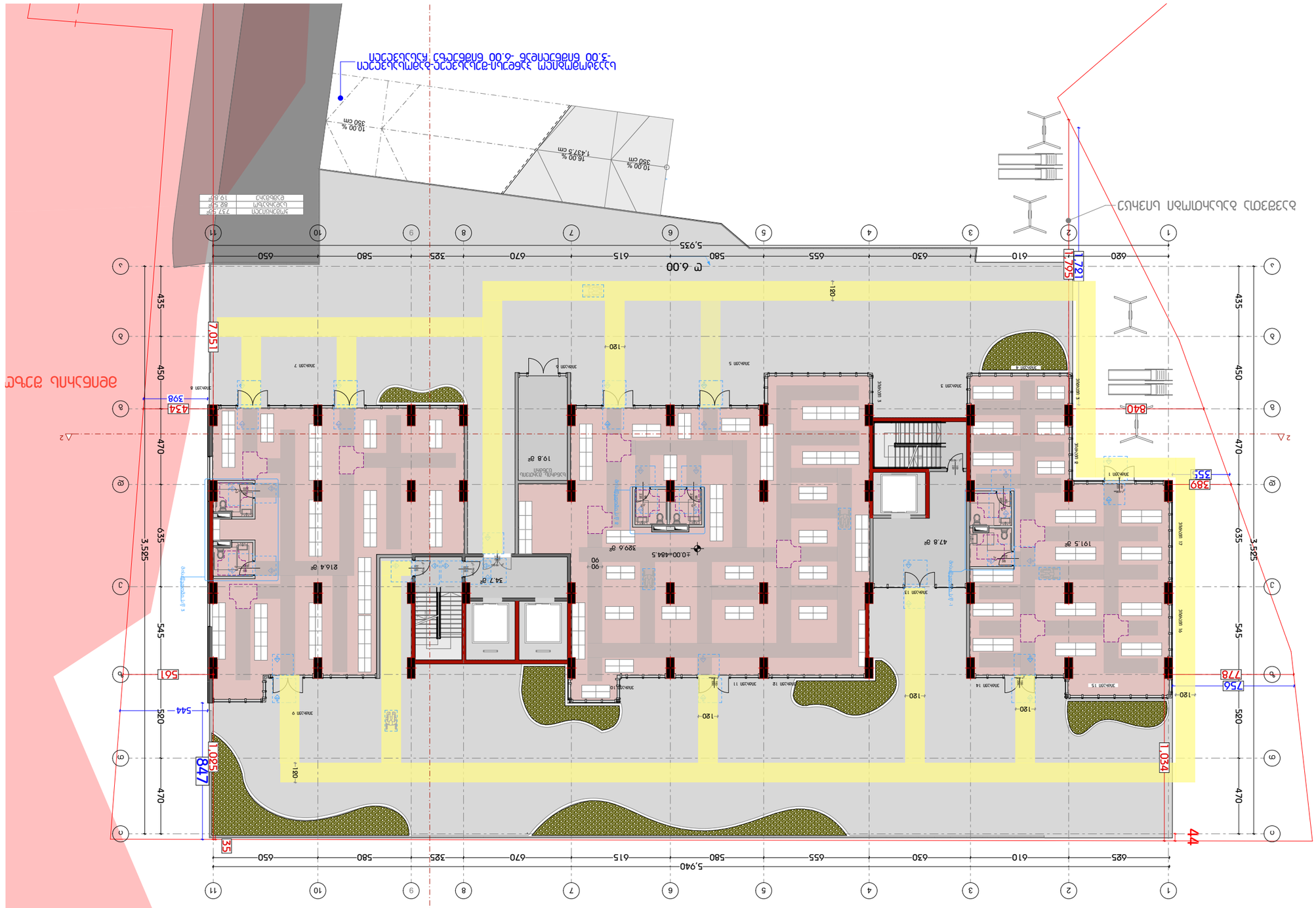
-3.00 бавсенад -6.00 бавсенад кадсенад-ыгсенад-ысенад-ыгсенад-ысенад-ыгсенад-ысенад
10.00 %
350 cm
16.00 %
1,437.5 cm
10.00 %
350 cm
ЈИСЕНИЦА
ГАЗ
ЈАВНО
ЈАВНО
ЈАВНО

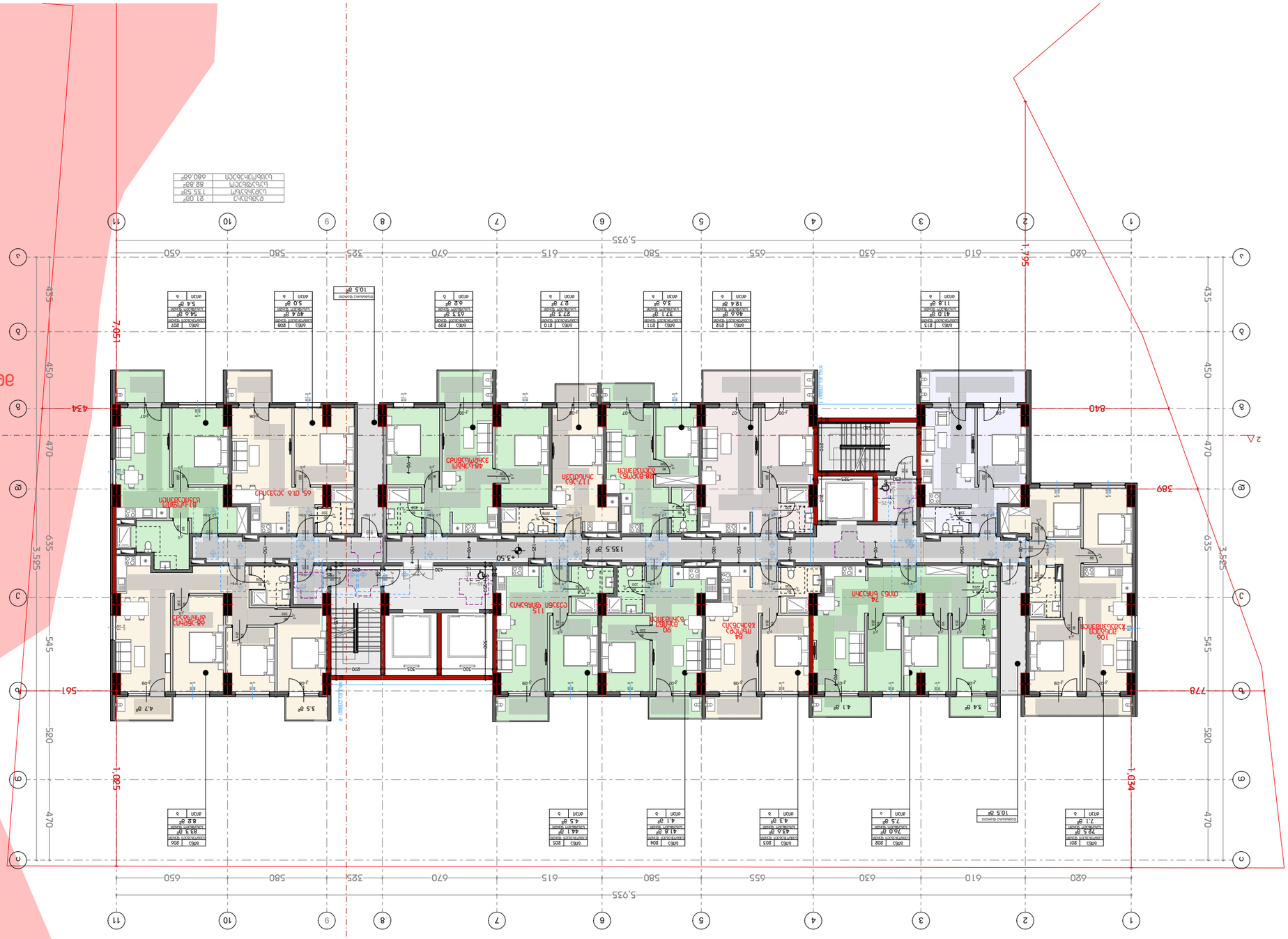
5,925
650
580
325
670
615
580
655
630
610
620
1,795
1,034
1,085
2,051
840
778
561
434
389
435
450
470
635
3,525
545
520
470
+3.50
+3.50
135.5 מ"ר
135.5 מ"ר
10.5 מ"ר
10.5 מ"ר
חדר מדרגות
חדר מדרגות
חדר אשפה
חדר אשפה
חדר אופניים
חדר אופניים
חדר עגלות
חדר עגלות
חדר מכונות
חדר מכונות
חדר חשמל
חדר חשמל
חדר תקשורת
חדר תקשורת
חדר מים
חדר מים
חדר גז
חדר גז
חדר כיבוי אש
חדר כיבוי אש
חדר משאבות
חדר משאבות
חדר ביוב
חדר ביוב
חדר ניקיון
חדר ניקיון
חדר אשפה
חדר אשפה
חדר אופניים
חדר אופניים
חדר עגלות
חדר עגלות
חדר מכונות
חדר מכונות
חדר חשמל
חדר חשמל
חדר תקשורת
חדר תקשורת
חדר מים
חדר מים
חדר גז
חדר גז
חדר כיבוי אש
חדר כיבוי אש
חדר משאבות
חדר משאבות
חדר ביוב
חדר ביוב
חדר ניקיון
חדר ניקיון
חדר מדרגות
חדר מדרגות
חדר מדרגות

ბებმა +6.80 ნიშნულზე
მ 1:250

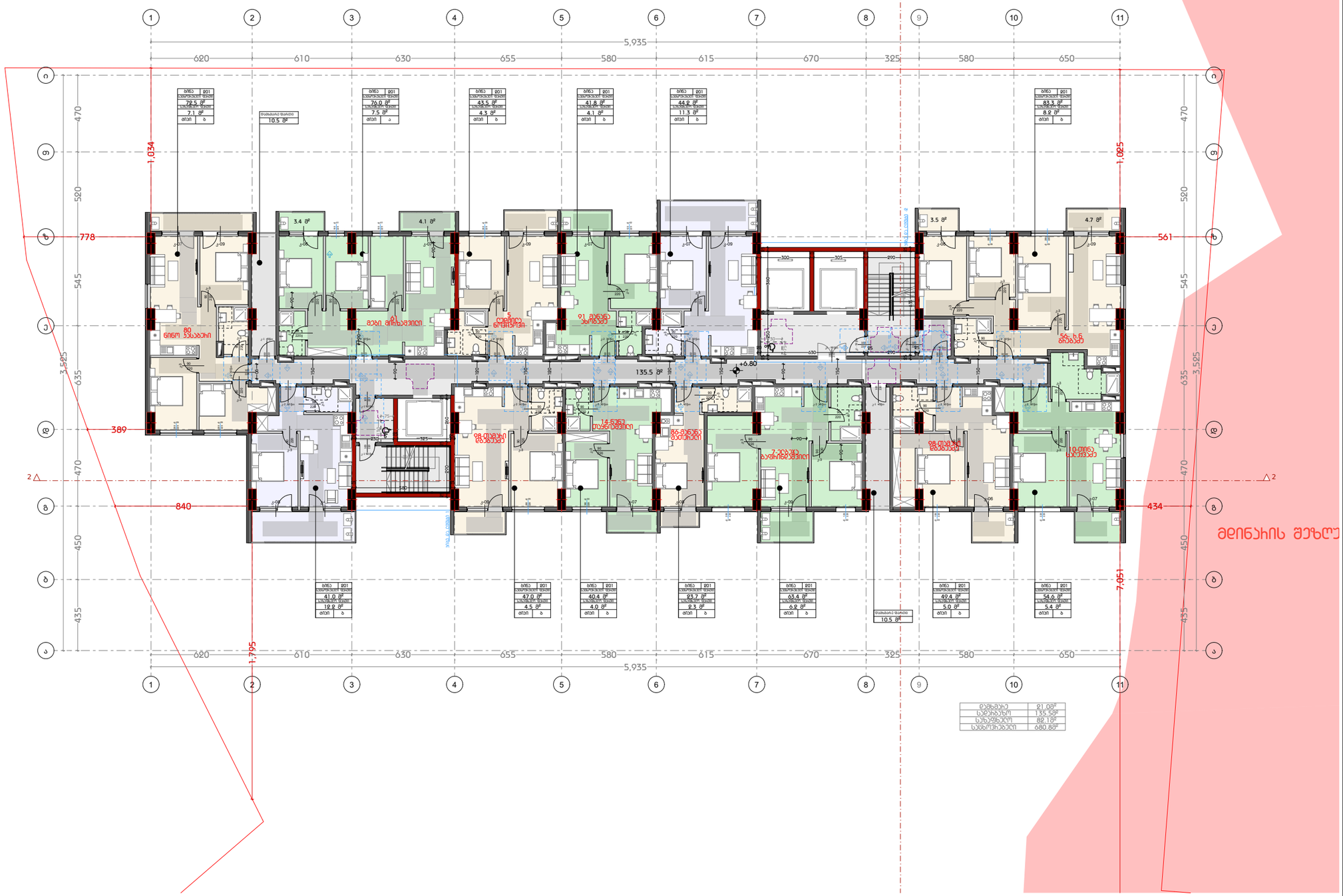

დამგეგმარებელი
DESIGNER IDENTIFICATION BLOC

პროექტის დასახელება
PROJECT NAME

დამკვეთი
CLIENT
შპს ,,ნიუ გლდანი''

პროექტის მისამართი
PROJECT ADDRESS
ქალაქი თბილისი, რაიონი გლდანი;
ქუჩა ნიკო კეცხოველი, N58
ს/კ: 01.11.12.005.560

ეტაპი
STAGE
არქიტექტურული პროექტ

ნახაზის სათაური
TITLE

შენიშვნა:

ფორმატი	მასშტაბი	ფურცლის N
PAPER SIZE A3	SCALE	SHEET NO

არქიტექტორი
თენგიზ ესიავა

არქიტექტორი

კონსტრუქტორი

დაამუშავა

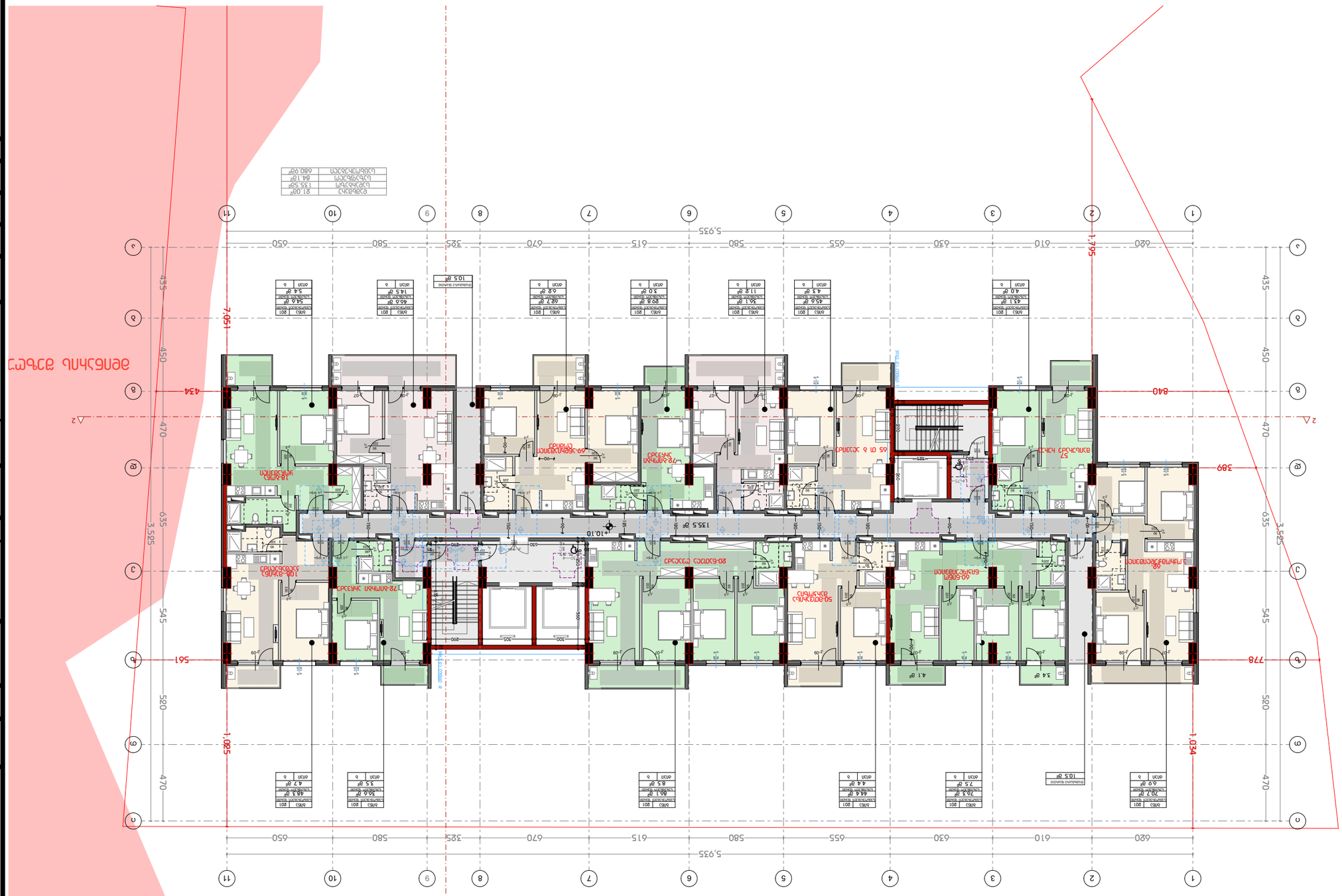

Сечение 1-1 по осям 10.10 Масштаб 1:250

DESIGNER IDENTIFICATION BLOCK

STAGE	ЭТАП
TITLE	Блокировка участков
PROJECT NAME	Жилой комплекс «Ольхово»
CLIENT	Заказчик ООО «Ольхово Девелопмент»
PROJECT ADDRESS	Жилой комплекс «Ольхово», Московская область, г.о. Одинцовский, д. Ольхово, ул. Новая, 1
	Изм. Кол.уч. Лист № док. Подп. Дата
	Разработал Иванов
	Проверил Петров
	Н.контр. Сидоров
	ГИП Кузнецов
	01.11.12.005.560
PAPER SIZE A3	SCALE 1:250	SHEET NO 1

ბებმა +13.40 ნიშნულზე
მ 1:250

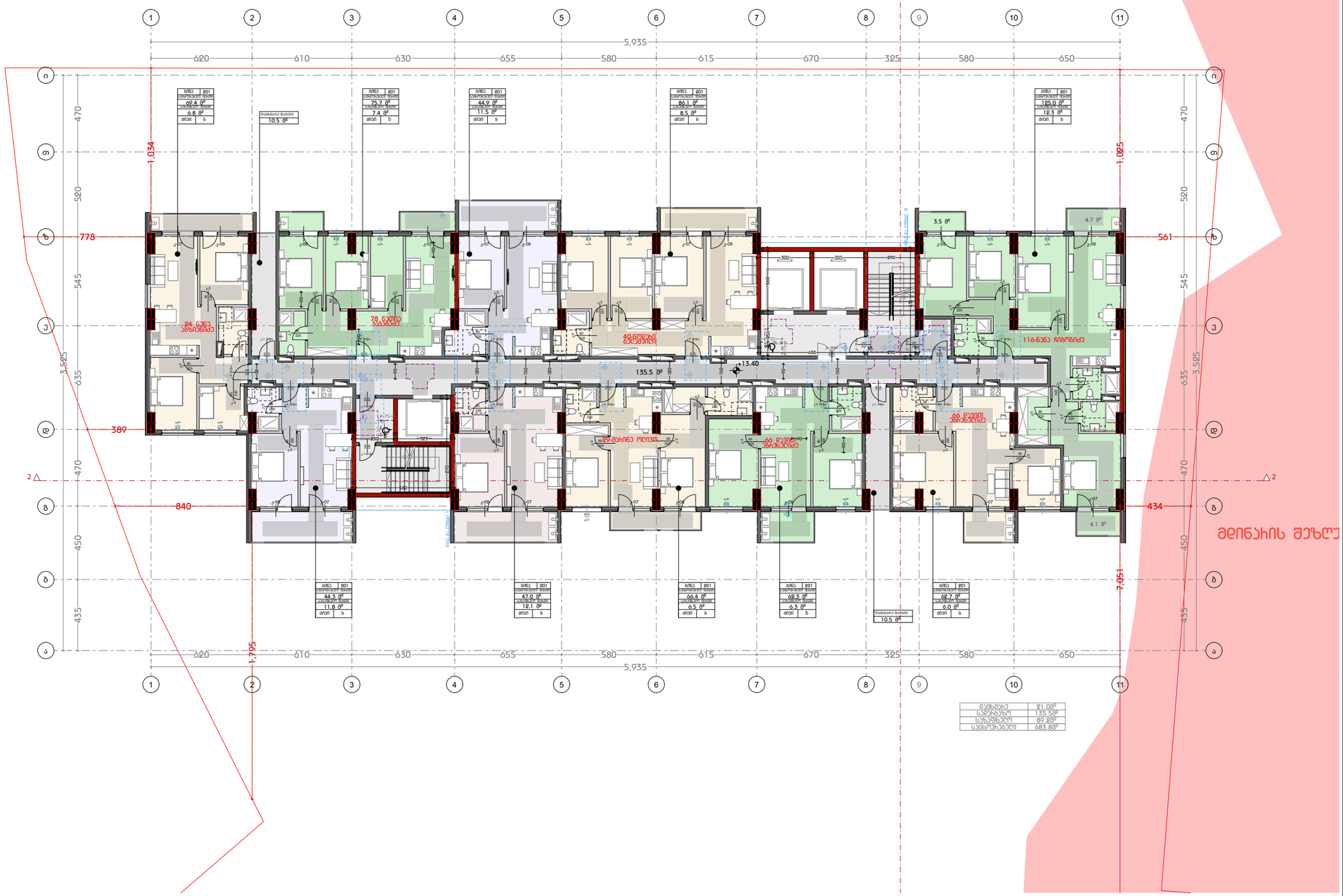

დამხმარე	21.08მ²
საერთო	135.56მ²
საცხოვრებელი	89.28მ²
სულ	683.88მ²

დამგეგმარებელი
DESIGNER IDENTIFICATION BLOC

პროექტის დასახელება
PROJECT NAME

დამკვეთი
CLIENT
შპს ,,ნიუ გლდანი''

პროექტის მისამართი
PROJECT ADDRESS
ქალაქი თბილისი, რაიონი გლდანი;
ქუჩა ნიკო კეცხოველი, N58
ს/კ: 01.11.12.005.560

ეტაპი
STAGE
არქიტექტურული პროექტ

ნახაზის სათაური
TITLE

შენიშვნა:

ფორმატი	მასშტაბი	ფურცლის N
PAPER SIZE	SCALE	SHEET NO
A3		

არქიტექტორი
თენგიზ ესიავა

არქიტექტორი

კონსტრუქტორი

დაამუშავა

ბებმა +16.70 ნიშნულზე
მ 1:250

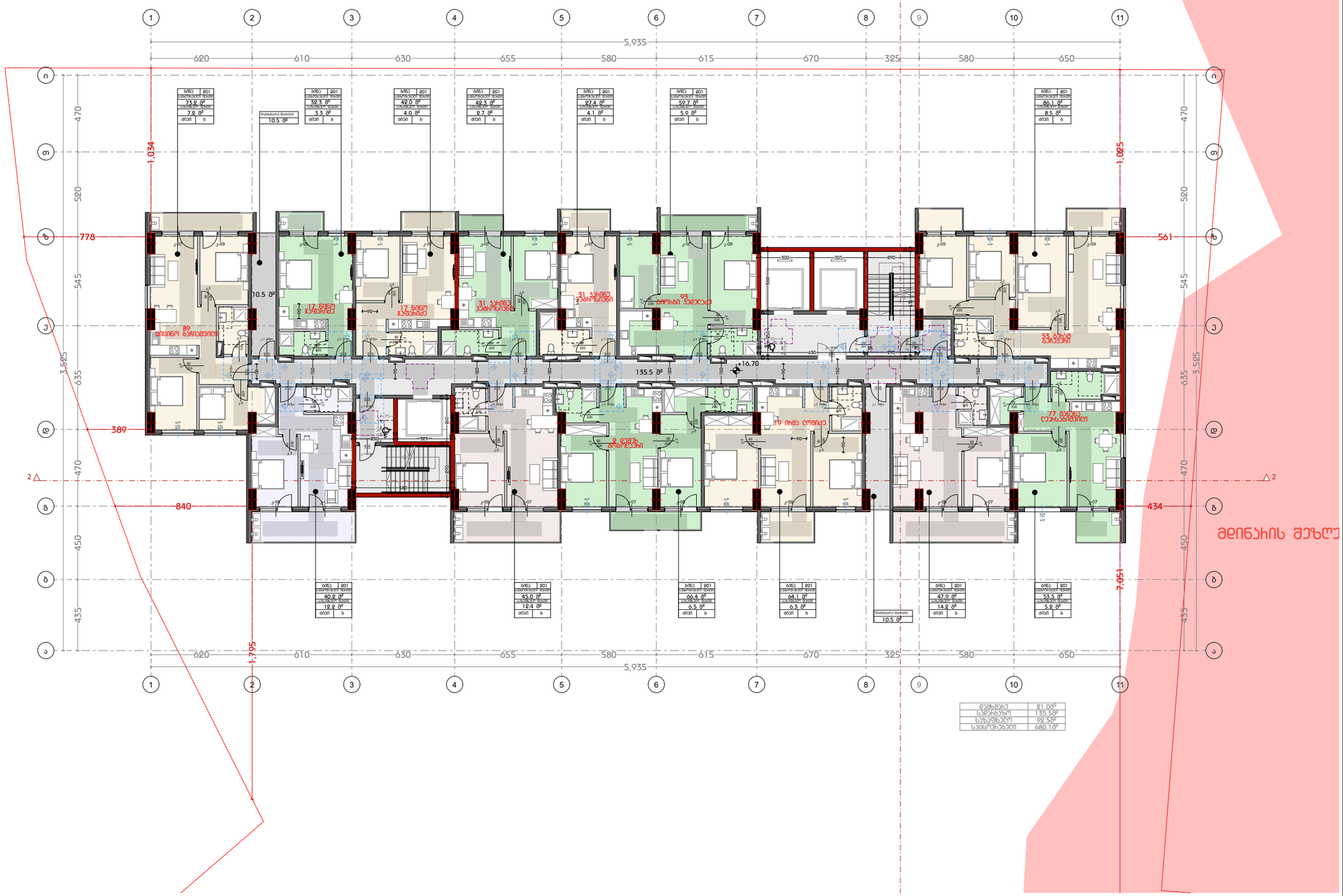

დამგეგმარებელი
DESIGNER IDENTIFICATION BLOCK

პროექტის დასახელება
PROJECT NAME

დამკვეთი
CLIENT
შპს ,,ნიუ გლდანი''

პროექტის მისამართი
PROJECT ADDRESS
ქალაქი თბილისი, რაიონი გლდანი;
ქუჩა ნიკო კეცხოველი, N58
ს/კ: 01.11.12.005.560

ეტაპი
STAGE
არქიტექტურული პროექტ

ნახაზის სათაური
TITLE

შენიშვნა:

ფორმატი	მასშტაბი	ფურცლის N
PAPER SIZE A3	SCALE	SHEET NO

არქიტექტორი
თენგიზ ესიავა

არქიტექტორი

კონსტრუქტორი

დაამუშავა

ნახატი +20.00 დონის გეგმა 1:250

ნაკვეთის საზღვარი	21.42°
სამშენებლო ხაზი	135.50°
სამშენებლო ხაზი	92.60°
ნაკვეთის საზღვარი	686.50°

ფართობი	ოთახის დანიშნულება
6.07 მ²	ტუალეტი
2.04 მ²	სველი წერტილი
1.35 მ²	ტუალეტი
1.35

გეგმა +23.30 ნიშნულზე
მ 1:250



დამგეგმარებელი
DESIGNER IDENTIFICATION BLOCK

პროექტის დასახელება
PROJECT NAME

დამკვეთი
CLIENT
შპს ,,ნიუ გლდანი''

პროექტის მისამართი
PROJECT ADDRESS
ქალაქი თბილისი, რაიონი გლდანი;
ქუჩა ნიკო კეცხოველი, N58
ს/კ: 01.11.12.005.560

ეტაპი
STAGE
არქიტექტურული პროექტი

ნახაზის სათაური
TITLE

შენიშვნა:

ფორმატი PAPER SIZE	მასშტაბი SCALE	ფურცლის N SHEET NO
A3		

არქიტექტორი
თენგიზ ესიავა

არქიტექტორი

კონსტრუქტორი

დაამუშავა


5,925
650
580
325
670
615
580
655
630
610
620
1,795
1,034
1,085
2,051
840
778
561
434
389
435
450
470
635
3,525
545
520
135.5 ס"מ
+86.60
10.7 ס"מ
11.8 ס"מ
12.0 ס"מ
10.7 ס"מ
7.9 ס"מ
8.0 ס"מ
11.3 ס"מ
6.5 ס"מ
5.3 ס"מ
5.6 ס"מ
5.1 ס"מ
4.7 ס"מ
3.3 ס"מ
4.0 ס"מ
3.9 ס"מ
4.3 ס"מ
3.5 ס"מ
21.4°
135.5°
105.3°
68.5°
חניה מקורה
חניה מקורה
חניה מקורה

გეგმა +29.90 ნიშნულზე
მ 1:250

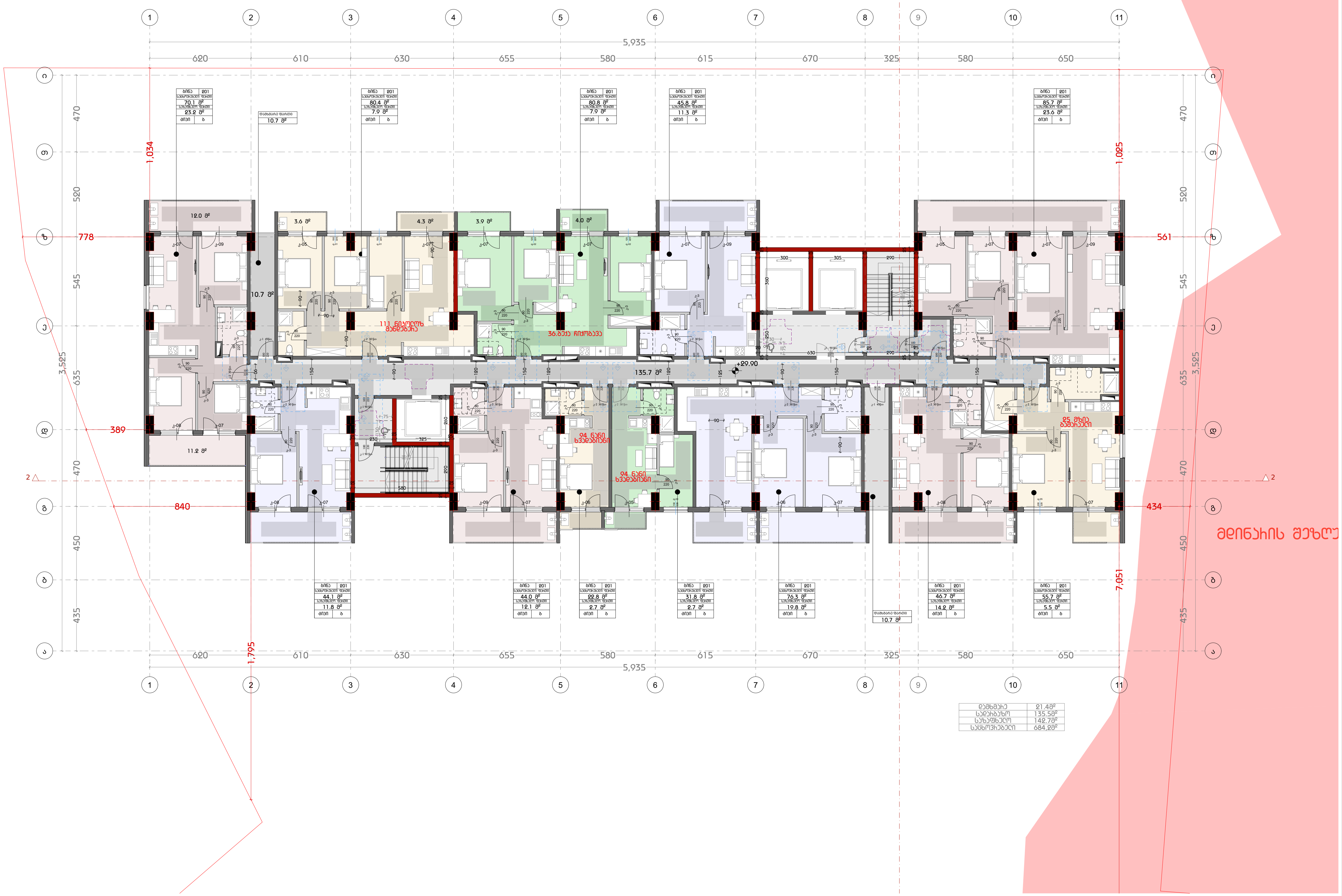

დამხმარე	21.4მ²
სადარბაზო	135.5მ²
საზაფხულო	142.7მ²
საცხოვრებელი	684,2მ²

დამგეგმარებელი
DESIGNER IDENTIFICATION BLOCK

პროექტის დასახელება
PROJECT NAME

დამკვეთი
CLIENT
შპს ,,ნიუ გლდანი''

პროექტის მისამართი
PROJECT ADDRESS
ქალაქი თბილისი, რაიონი გლდანი;
ქუჩა ნიკო კეცხოველი, N58
ს/კ: 01.11.12.005.560

ეტაპი
STAGE
არქიტექტურული პროექტი

ნახაზის სათაური
TITLE

შენიშვნა:

ფორმატი PAPER SIZE	მასშტაბი SCALE	ფურცლის N SHEET NO
A3		

არქიტექტორი
თენგიზ ესიავა

არქიტექტორი

კონსტრუქტორი

დაამუშავა

ბებმა +33.20 ნიშნულზე
მ 1:250

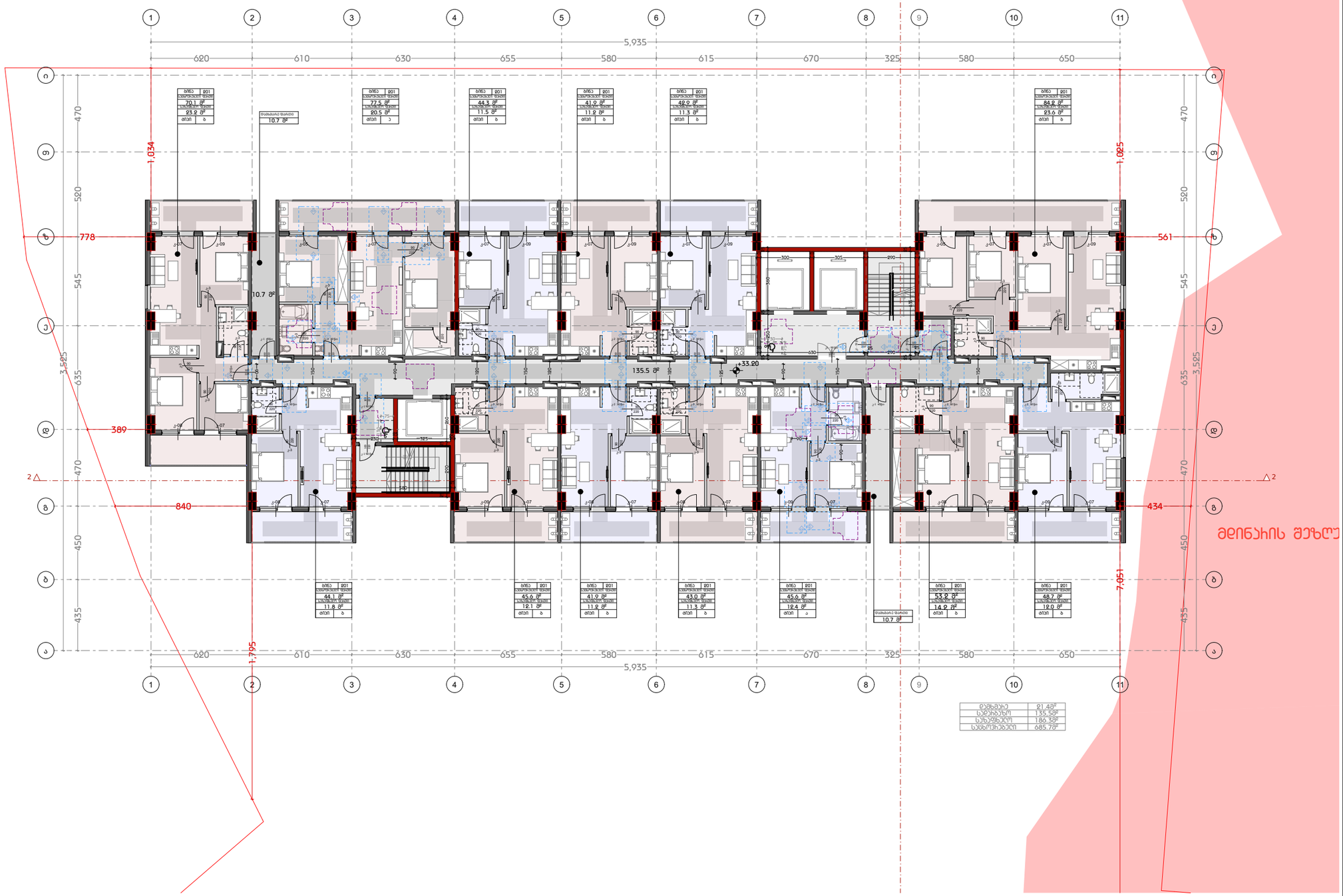

დამგეგმარებელი
DESIGNER IDENTIFICATION BLOC

პროექტის დასახელება
PROJECT NAME

დამკვეთი
CLIENT
შპს ,,ნიუ გლდანი''

პროექტის მისამართი
PROJECT ADDRESS
ქალაქი თბილისი, რაიონი გლდანი;
ქუჩა ნიკო კეცხოველი, N58
ს/კ: 01.11.12.005.560

ეტაპი
STAGE
არქიტექტურული პროექტ

ნახაზის სათაური
TITLE

შენიშვნა:

ფორმატი	მასშტაბი	ფურცლის N
PAPER SIZE A3	SCALE	SHEET NO

არქიტექტორი
თენგიზ ესიავა

არქიტექტორი

კონსტრუქტორი

დაამუშავა

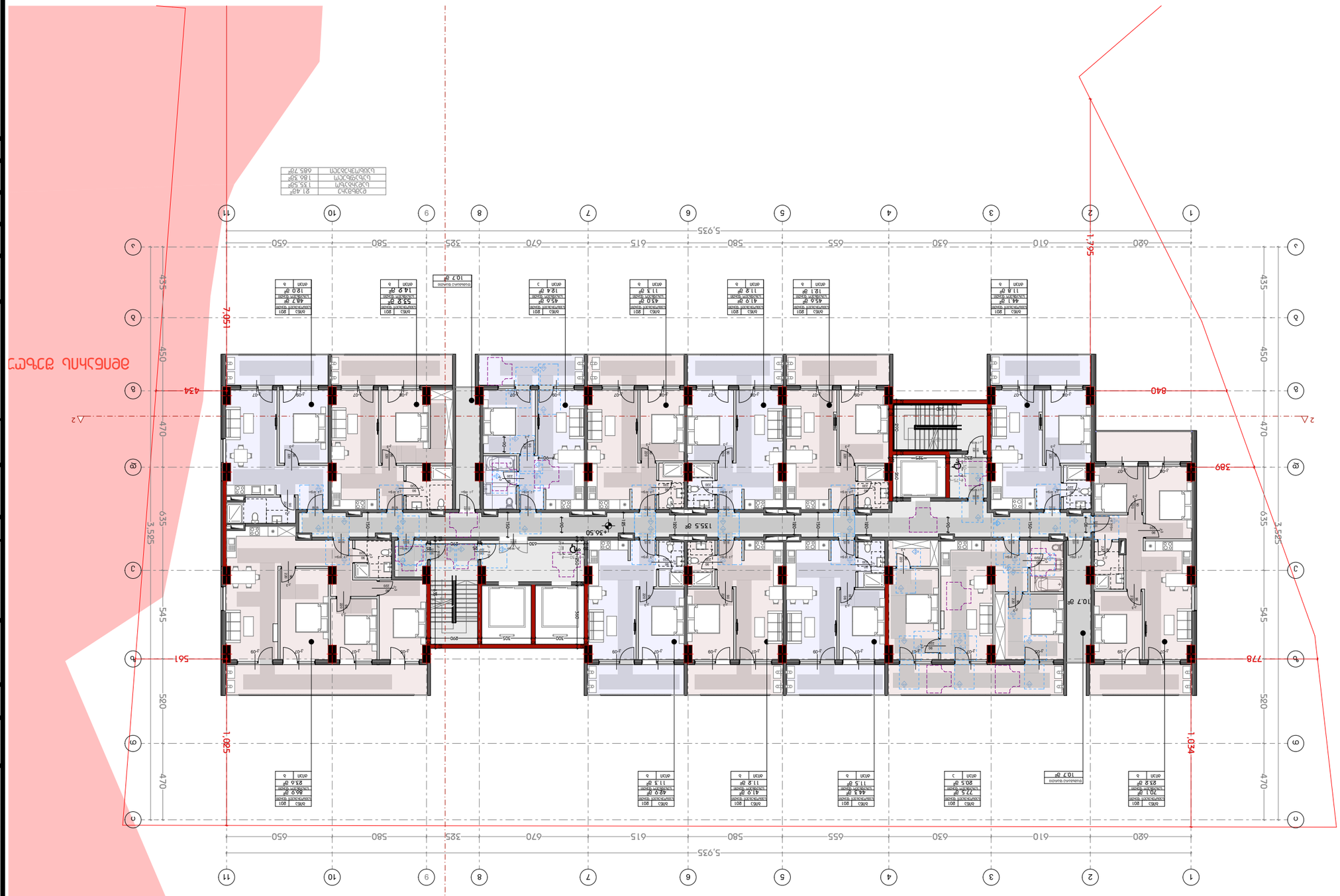

ДЕТАЙЛ ПЛАНА ЗА ПРЕГРАДА

СЕЧЕНИЕ 1-1 ОТ +36.50 ДО +36.50
в 1:250

DESIGNER IDENTIFICATION BLOCK

ДЕТАЙЛ

STAGE

ДЕТАЙЛ ПЛАНА ЗА ПРЕГРАДА

TITLE

ДЕТАЙЛ

PROJECT NAME

ДЕТАЙЛ ПЛАНА ЗА ПРЕГРАДА

CLIENT

ДЕТАЙЛ

PROJECT ADDRESS

ДЕТАЙЛ ПЛАНА ЗА ПРЕГРАДА

ул./ж.к: 01.11.12.005.560

ДЕТАЙЛ

SHEET NO

A3

PAPER SIZE

ДЕТАЙЛ

SCALE

ДЕТАЙЛ ПЛАНА

ДЕТАЙЛ ПЛАНА ЗА ПРЕГРАДА

ДЕТАЙЛ

ДЕТАЙЛ

ДЕТАЙЛ

ДЕТАЙЛ

ДЕТАЙЛ

ДЕТАЙЛ

ბებმა +39.80 ნიშნულზე
მ 1:250

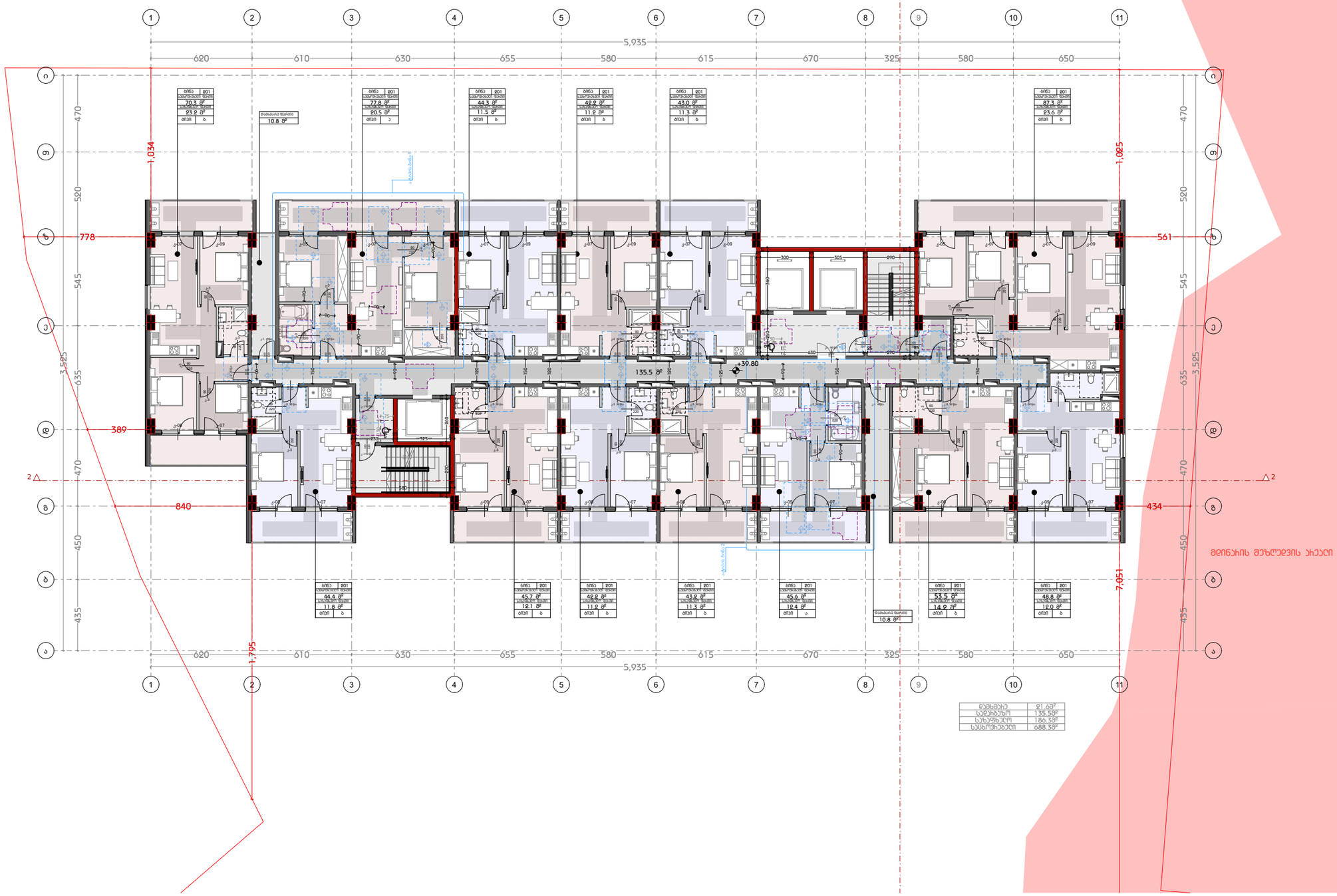

დამხმარე	21.68მ²
საერთო	135.58მ²
საცხოვრებელი	186.38მ²
სულ	688.38მ²

დამგეგმარებელი
DESIGNER IDENTIFICATION BLOC

პროექტის დასახელება
PROJECT NAME

დამკვეთი
CLIENT
შპს ,,ნიუ გლდანი''

პროექტის მისამართი
PROJECT ADDRESS
ქალაქი თბილისი, რაიონი გლდანი;
ქუჩა ნიკო კეცხოველი, N58
ს/კ: 01.11.12.005.560

ეტაპი
STAGE
არქიტექტურული პროექტ

ნახაზის სათაური
TITLE

შენიშვნა:

ფორმატი	მასშტაბი	ფურცლის N
PAPER SIZE A3	SCALE	SHEET NO

არქიტექტორი
თენგიზ ესიავა

არქიტექტორი

კონსტრუქტორი

დაამუშავა

ბებმა +43.10 ნიშნულზე
მ 1:250

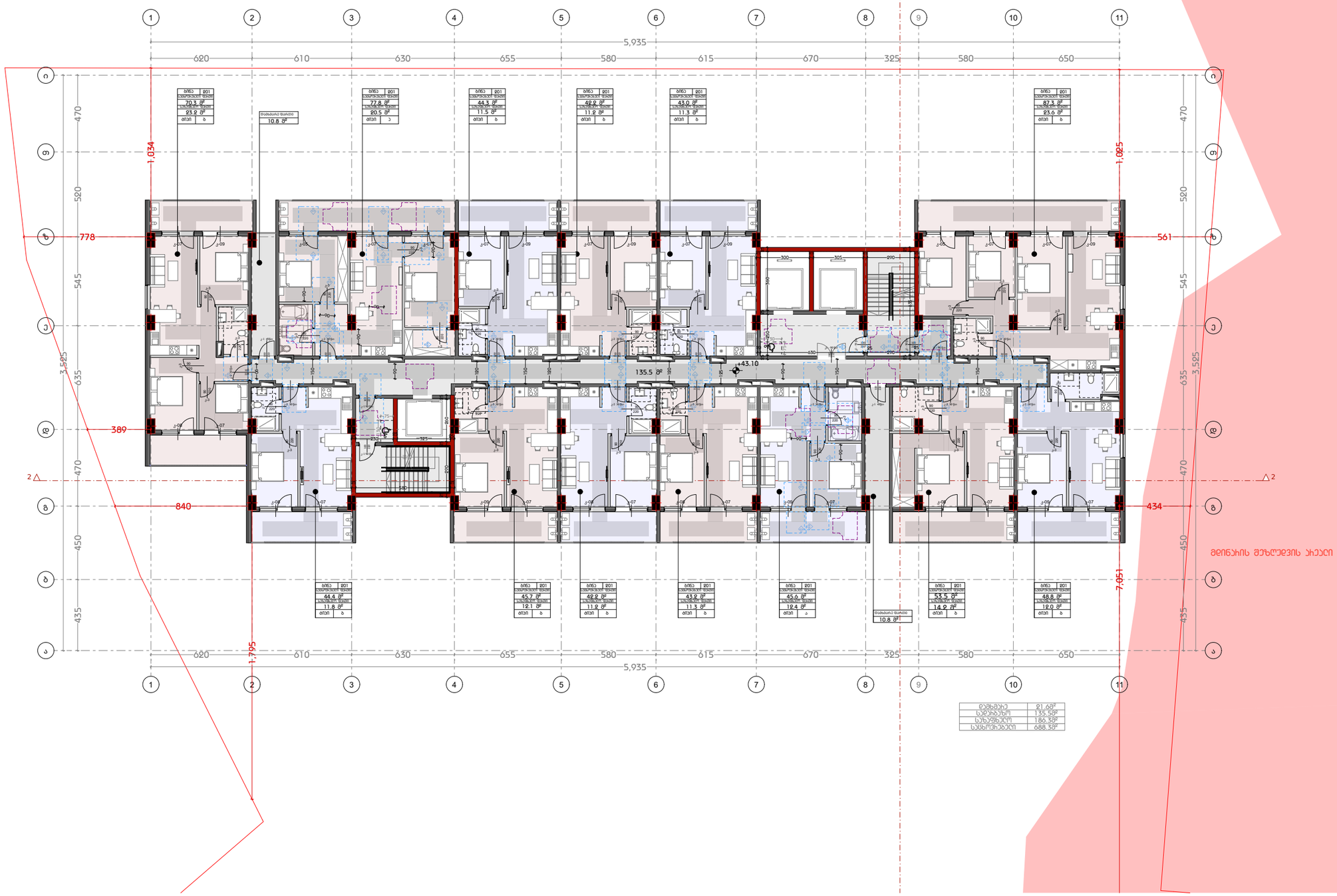

დამგეგმარებელი
DESIGNER IDENTIFICATION BLOCK

პროექტის დასახელება
PROJECT NAME

დამკვეთი
CLIENT
შპს ,,ნიუ გლდანი''

პროექტის მისამართი
PROJECT ADDRESS
ქალაქი თბილისი, რაიონი გლდანი;
ქუჩა ნიკო კეცხოველი, N58
ს/კ: 01.11.12.005.560

ეტაპი
STAGE
არქიტექტურული პროექტი

ნახაზის სათაური
TITLE

შენიშვნა:

ფორმატი	მასშტაბი	ფურცლის N
PAPER SIZE A3	SCALE	SHEET NO

არქიტექტორი
თენგიზ ესიავა

არქიტექტორი

კონსტრუქტორი

დაამუშავა

გეგმა +46.40 ნიშნულზე
მ 1:250

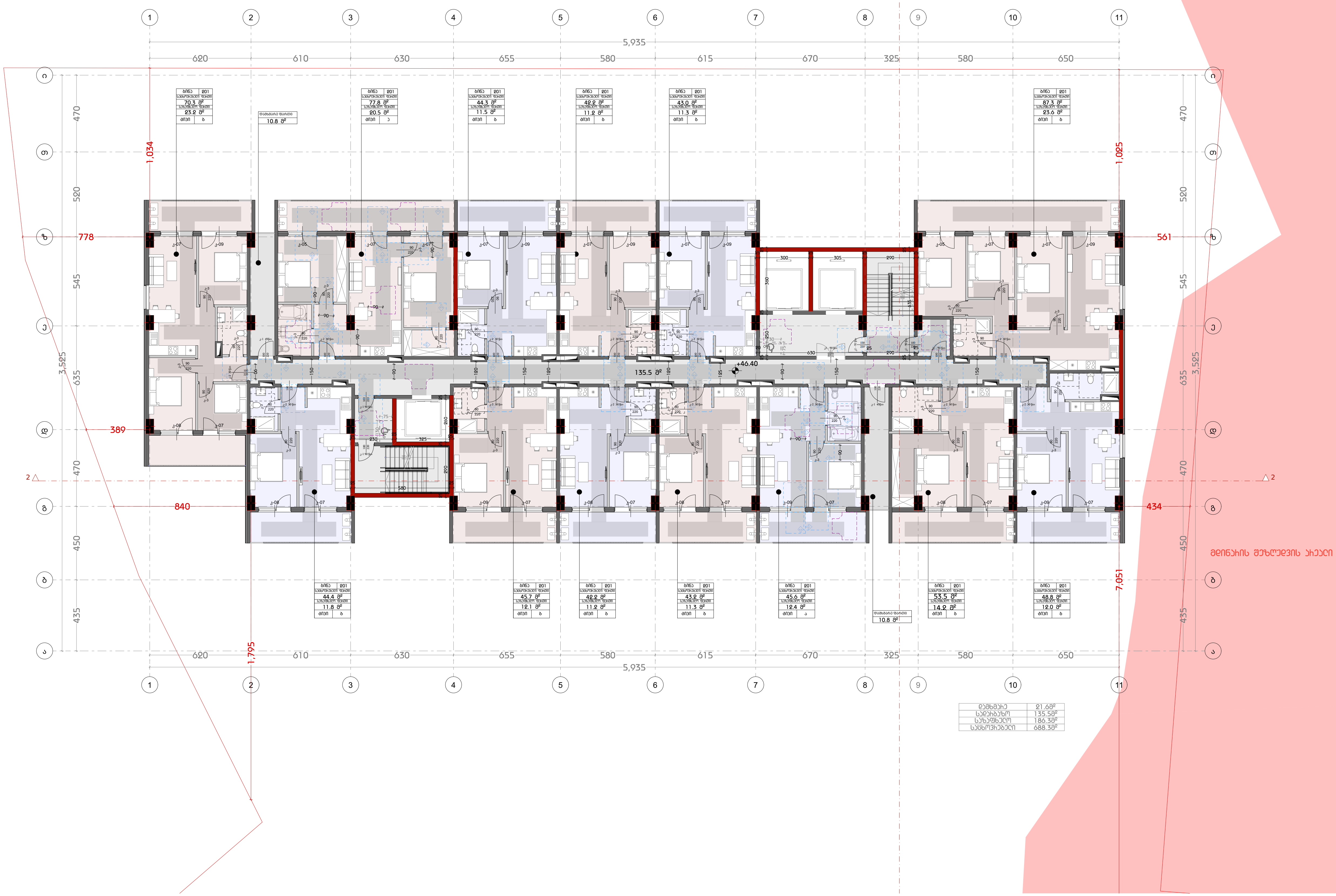

დამხმარე	21.6მ²
სადარბაზო	135.5მ²
საზაფხულო	186.3მ²
საცხოვრებელი	688.3მ²

დამგეგმარებელი
DESIGNER IDENTIFICATION BLOCK

პროექტის დასახელება
PROJECT NAME

დამკვეთი
CLIENT
შპს ,,ნიუ გლდანი''

პროექტის მისამართი
PROJECT ADDRESS
ქალაქი თბილისი, რაიონი გლდანი;
ქუჩა ნიკო კეცხოველი, N58
ს/კ: 01.11.12.005.560

ეტაპი
STAGE
არქიტექტურული პროექტი

ნახაზის სათაური
TITLE

შენიშვნა:

ფორმატი PAPER SIZE	მასშტაბი SCALE	ფურცლის N SHEET NO
A3		

არქიტექტორი
თენგიზ ესიავა

არქიტექტორი

კონსტრუქტორი

დაამუშავა

ბებმა +49.70 ნიშნულზე
მ 1:250

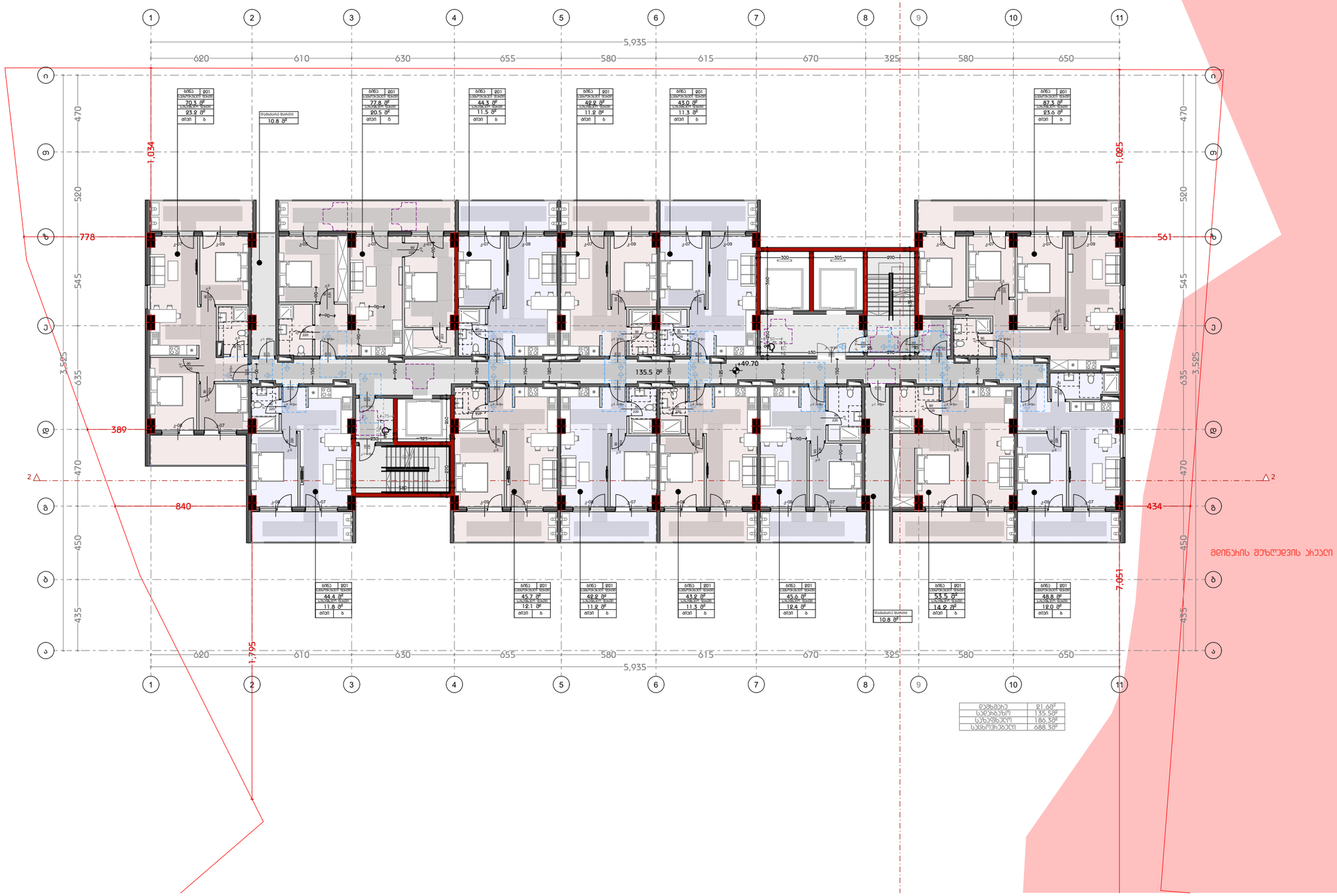

დამხმარე	21.68მ²
საერთო	135.58მ²
საცხოვრებელი	186.38მ²
სულ	688.38მ²

დამგეგმარებელი
DESIGNER IDENTIFICATION BLOCK

პროექტის დასახელება
PROJECT NAME

დამკვეთი
CLIENT
შპს ,,ნიუ გლდანი''

პროექტის მისამართი
PROJECT ADDRESS
ქალაქი თბილისი, რაიონი გლდანი;
ქუჩა ნიკო კეცხოველი, N58
ს/კ: 01.11.12.005.560

ეტაპი
STAGE
არქიტექტურული პროექტი

ნახაზის სათაური
TITLE

შენიშვნა:

ფორმატი	მასშტაბი	ფურცლის N
PAPER SIZE A3	SCALE	SHEET NO

არქიტექტორი
თენგიზ ესიავა

არქიტექტორი

კონსტრუქტორი

დაამუშავა

ბებმა +53.00 ნიშნულზე
მ 1:250

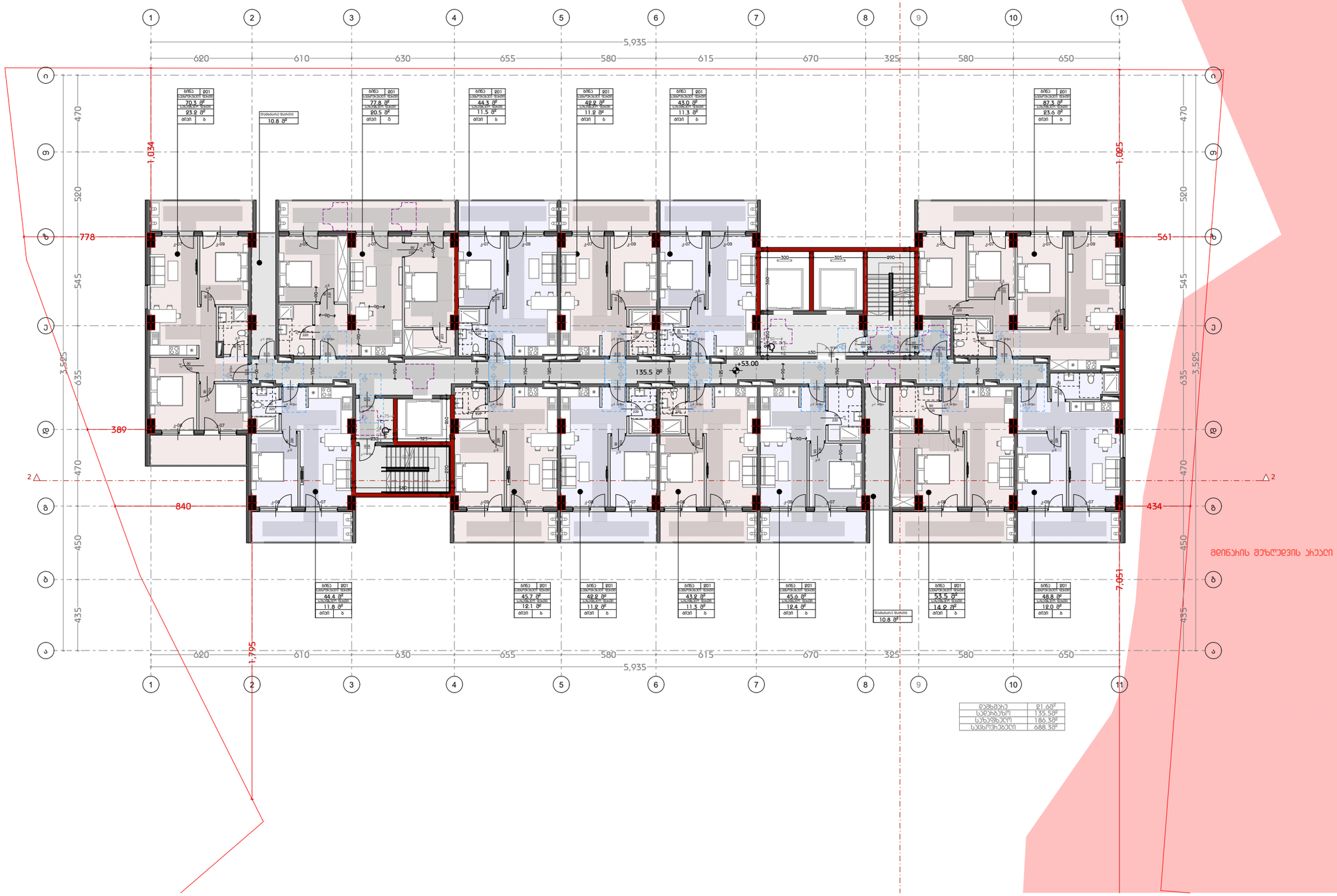

დამხმარე	21.68მ²
საერთო	135.58მ²
საცხოვრებელი	186.38მ²
სულ	688.38მ²

დამგეგმარებელი
DESIGNER IDENTIFICATION BLOCK

პროექტის დასახელება
PROJECT NAME

დამკვეთი
CLIENT
შპს ,,ნიუ გლდანი''

პროექტის მისამართი
PROJECT ADDRESS
ქალაქი თბილისი, რაიონი გლდანი;
ქუჩა ნიკო კეცხოველი, N58
ს/კ: 01.11.12.005.560

ეტაპი
STAGE
არქიტექტურული პროექტი

ნახაზის სათაური
TITLE

შენიშვნა:

ფორმატი	მასშტაბი	ფურცლის N
PAPER SIZE A3	SCALE	SHEET NO

არქიტექტორი
თენგიზ ესიავა

არქიტექტორი

კონსტრუქტორი

დაამუშავა

ბებმა +56.30 ნიშნულზე
მ 1:250

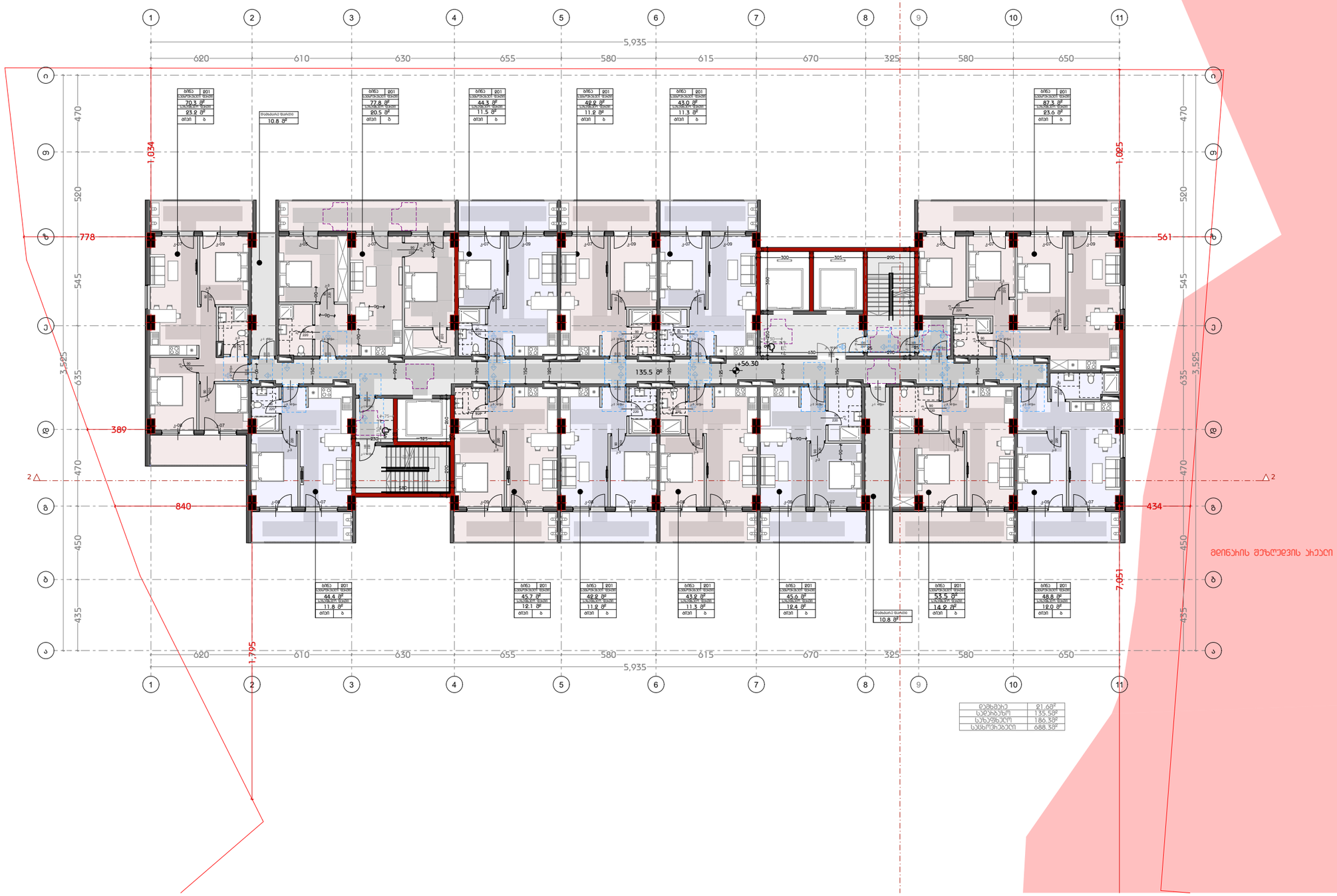

დამხმარე	21.68მ²
საერთო	135.58მ²
სარეზერვო	186.38მ²
სულ	688.38მ²

დამგეგმარებელი
DESIGNER IDENTIFICATION BLOC

პროექტის დასახელება
PROJECT NAME

დამკვეთი
CLIENT
შპს ,,ნიუ გლდანი''

პროექტის მისამართი
PROJECT ADDRESS
ქალაქი თბილისი, რაიონი გლდანი;
ქუჩა ნიკო კეცხოველი, N58
ს/კ: 01.11.12.005.560

ეტაპი
STAGE
არქიტექტურული პროექტ

ნახაზის სათაური
TITLE

შენიშვნა:

ფორმატი	მასშტაბი	ფურცლის N
PAPER SIZE A3	SCALE	SHEET NO

არქიტექტორი
თენგიზ ესიავა

არქიტექტორი

კონსტრუქტორი

დაამუშავა

ბებმა +59.60 ნიშნულზე
მ 1:250

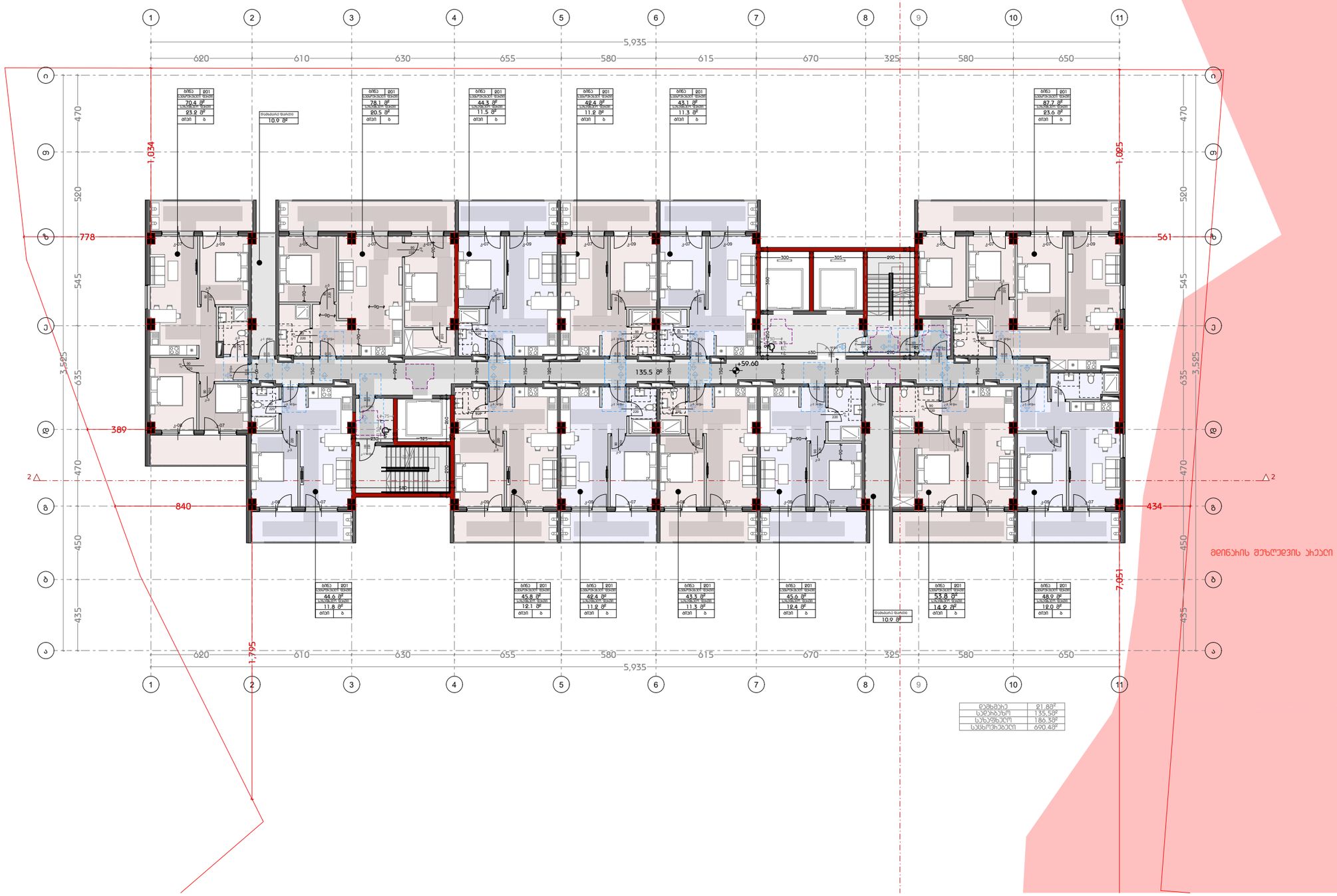

დამგეგმარებელი
DESIGNER IDENTIFICATION BLOCK

პროექტის დასახელება
PROJECT NAME

დამკვეთი
CLIENT
შპს ,,ნიუ გლდანი''

პროექტის მისამართი
PROJECT ADDRESS
ქალაქი თბილისი, რაიონი გლდანი;
ქუჩა ნიკო კეცხოველი, N58
ს/კ: 01.11.12.005.560

ეტაპი
STAGE
არქიტექტურული პროექტი

ნახაზის სათაური
TITLE

შენიშვნა:

ფორმატი	მასშტაბი	ფურცლის N
PAPER SIZE A3	SCALE	SHEET NO

არქიტექტორი
თენგიზ ესიავა

არქიტექტორი

კონსტრუქტორი

დაამუშავა

ВЕРОЯТНОСТЬ ПОЖАРА	21.68%
ВЕРОЯТНОСТЬ ГРОЗЫ	135 52%
ВЕРОЯТНОСТЬ ДОЖДЯ	180.32%
ВЕРОЯТНОСТЬ СНЕГОПАДА	690.42%

Существующее здание

Существующее здание

Существующее здание

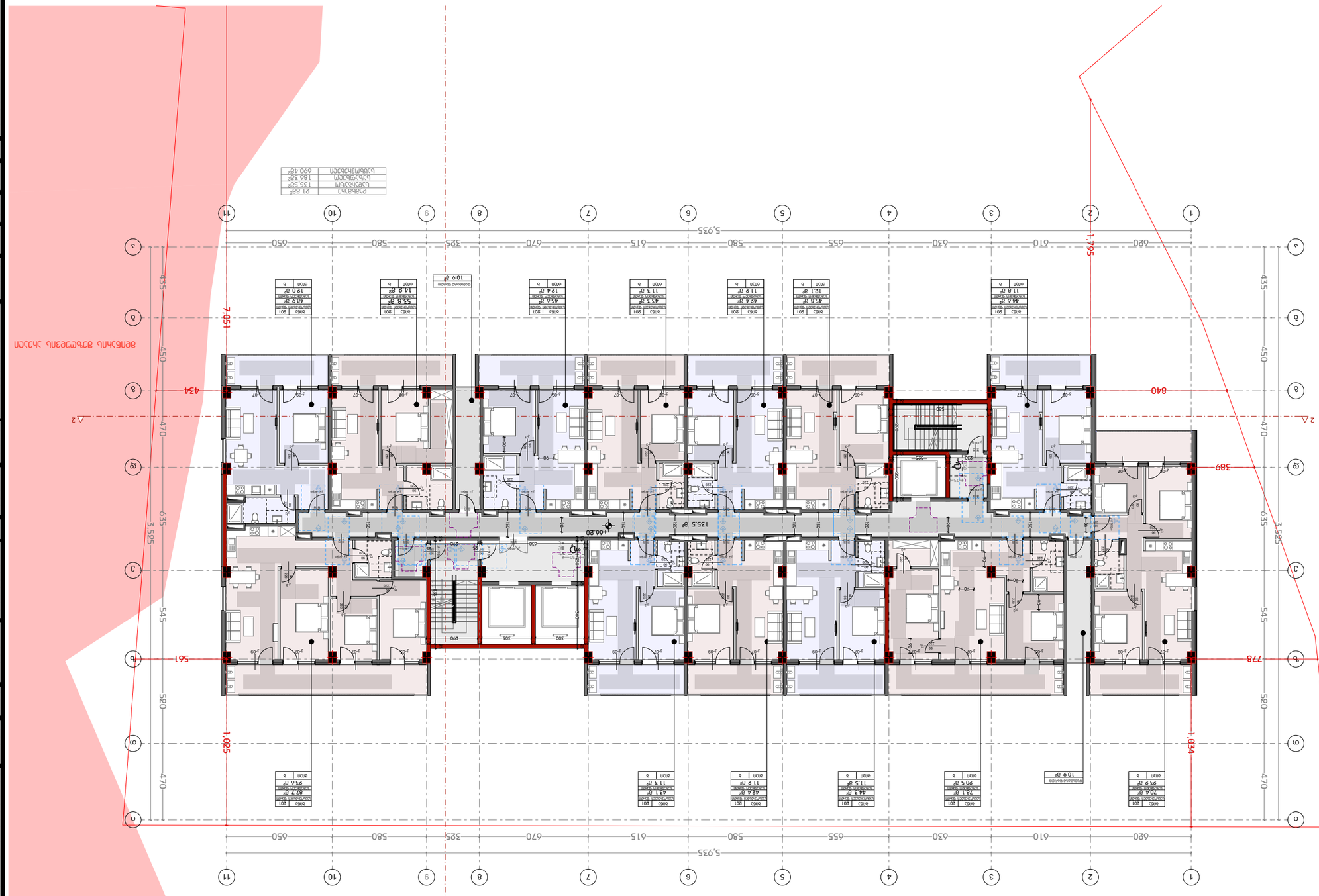

ситуационна план +66.80 скала 1:250

DESIGNER IDENTIFICATION BLOCK

проектиране на обществена сграда

STAGE

ЗАСТРОИТЕЛЕН УРЕДЕН ПЛАН

TITLE

ЗАСТРОИТЕЛЕН ПЛАН

ДОКУМЕНТ No.

PAPER SIZE A3 | SCALE 1:250 | SHEET NO 02.N

ПРОЕКТАНТ

ИНЖ. ИВАН ИВАНОВ

ПРОЕКТАНТ

ИНЖ. ИВАН ИВАНОВ

ПРОЕКТАНТ

АРХ. ИВАН ИВАНОВ

CLIENT

„Име на клиента"

PROJECT NAME

Жилищна сграда

PROJECT ADDRESS

гр. София, ж.к. Младост, ул. Бяла лилия №58

УПИ: 01.11.12.005.560

ბებმა +69.50 ნიშნულზე
მ 1:250

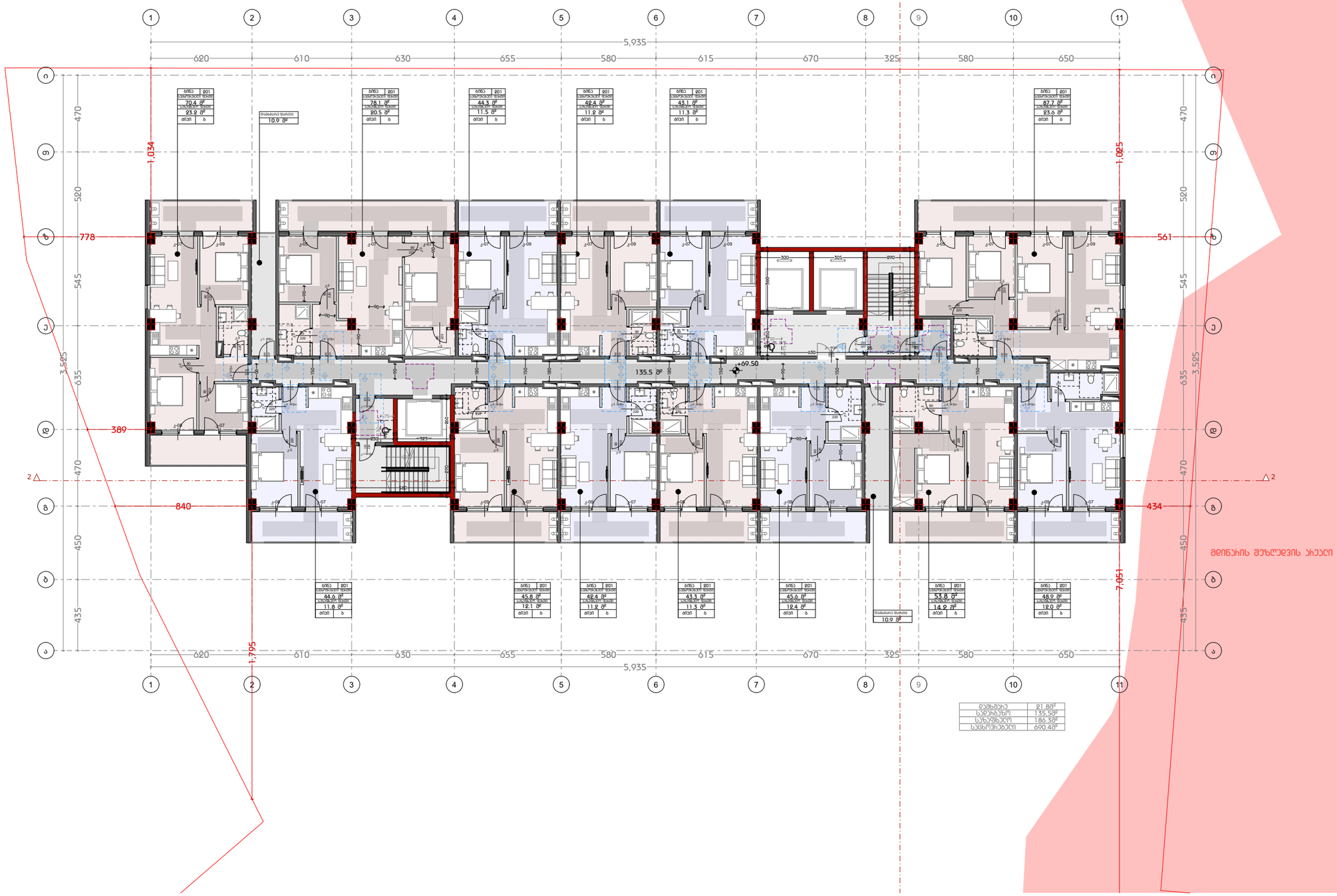

დამგეგმარებელი
DESIGNER IDENTIFICATION BLOC

პროექტის დასახელება
PROJECT NAME

დამკვეთი
CLIENT
შპს ,,ნიუ გლდანი''

პროექტის მისამართი
PROJECT ADDRESS
ქალაქი თბილისი, რაიონი გლდანი;
ქუჩა ნიკო კეცხოველი, N58
ს/კ: 01.11.12.005.560

ეტაპი
STAGE
არქიტექტურული პროექტ

ნახაზის სათაური
TITLE

შენიშვნა:

ფორმატი	მასშტაბი	ფურცლის N
PAPER SIZE A3	SCALE	SHEET NO

არქიტექტორი
თენგიზ ესიავა

არქიტექტორი

კონსტრუქტორი

დაამუშავა

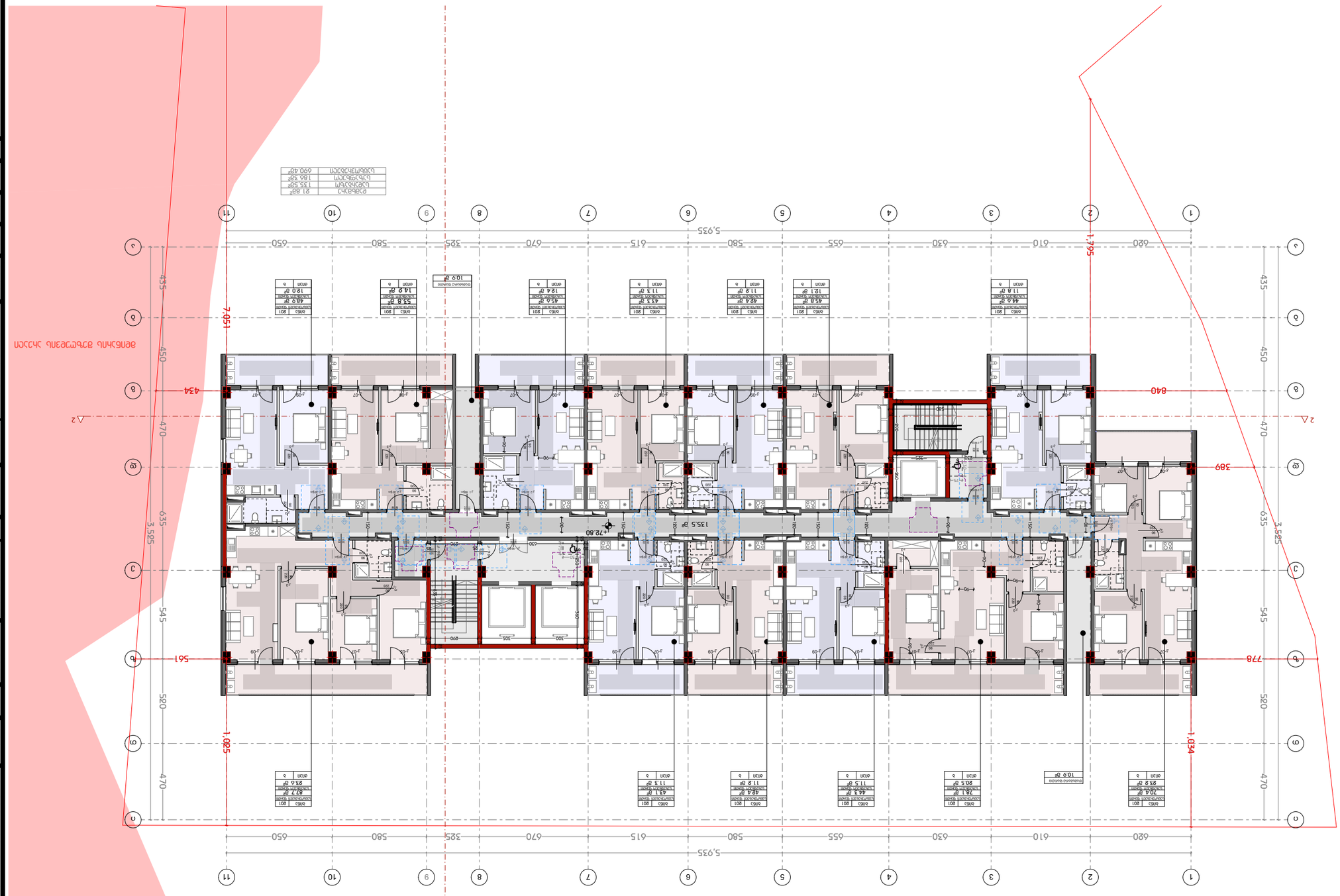
ДЕНИВЕЛАЦИОННА ЛИНИЯ
ГРАДЕЖНА ЛИНИЯ
ЛИНИЯ НА СКАТА
ЛИНИЯ НА ОБЕДНЯВАНЕ
ОБЩА ЗАСТРОЕНА ПЛОЩ 690.42м²
ЗАСТРОЕНА ПЛОЩ 180.32м²
ЗАСТРОЕНА ПЛОЩ 135.52м²
ЗАСТРОЕНА ПЛОЩ 91.68м²
ЗАСТРОЕНА ЛИНИЯ
ОТВОР ЗА ВЕНТИЛАЦИЯ
ОТВОР ЗА ВЕНТИЛАЦИЯ
ОТВОР ЗА ВЕНТИЛАЦ

ბებმა +76.10 ნიშნულზე
მ 1:250

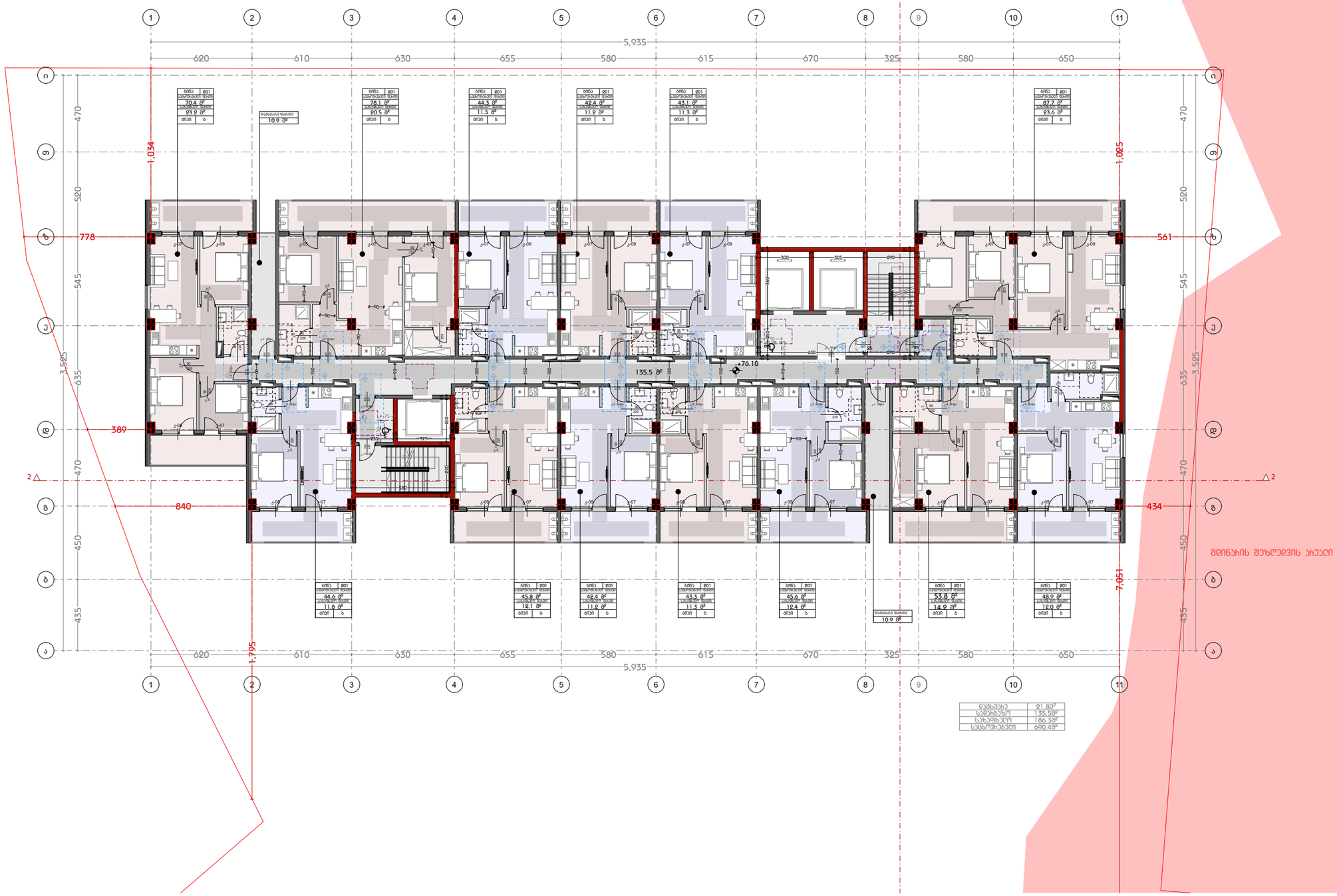

დამგეგმარებელი
DESIGNER IDENTIFICATION BLOC

პროექტის დასახელება
PROJECT NAME

დამკვეთი
CLIENT
შპს ,,ნიუ გლდანი''

პროექტის მისამართი
PROJECT ADDRESS
ქალაქი თბილისი, რაიონი გლდანი;
ქუჩა ნიკო კეცხოველი, N58
ს/კ: 01.11.12.005.560

ეტაპი
STAGE
არქიტექტურული პროექტ

ნახაზის სათაური
TITLE

შენიშვნა:

ფორმატი	მასშტაბი	ფურცლის N
PAPER SIZE A3	SCALE	SHEET NO

არქიტექტორი
თენგიზ ესიავა

არქიტექტორი

კონსტრუქტორი

დაამუშავა

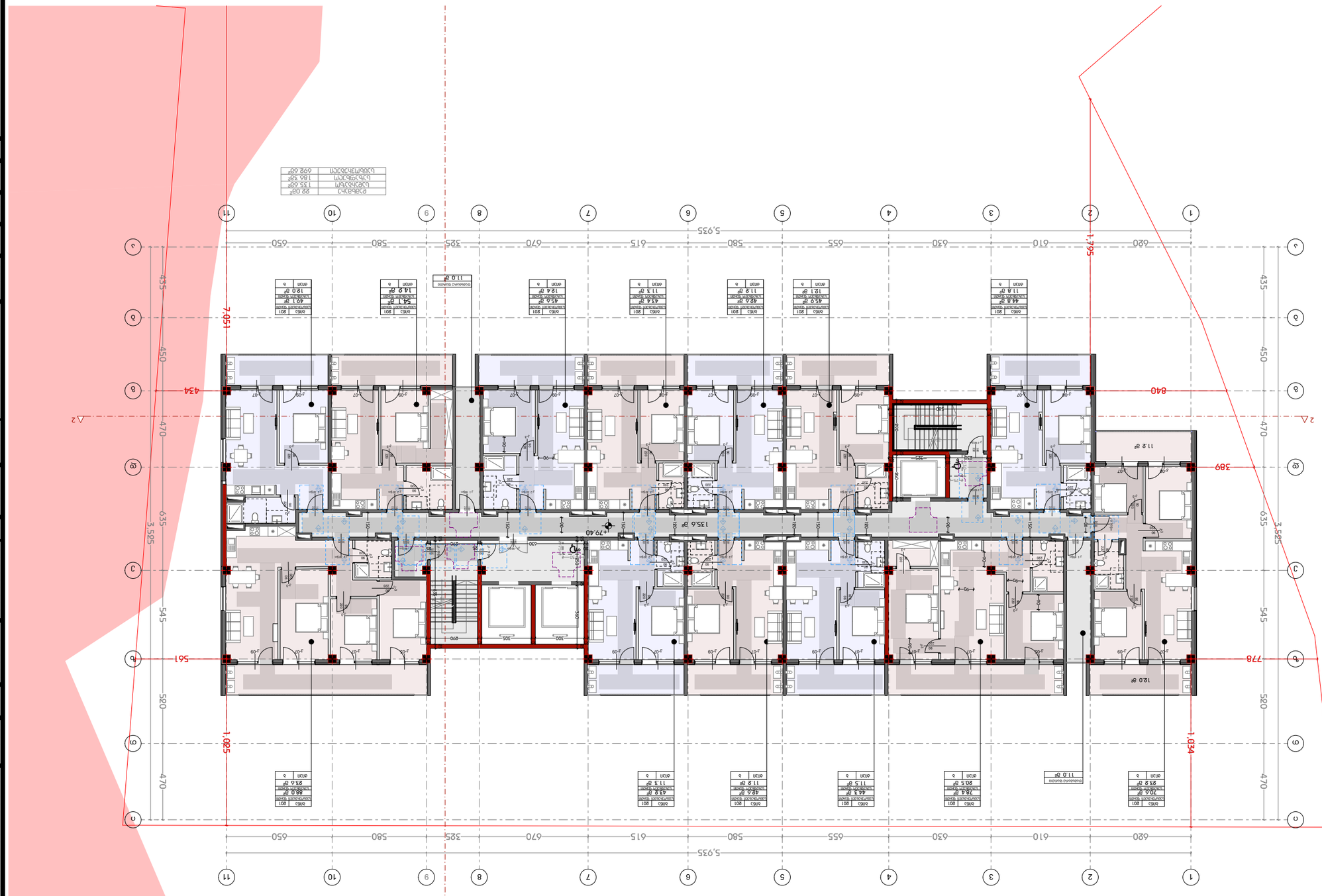

ก่อสร้างอาคาร +79.40 ระดับ
ที่ 1:250

DESIGNER IDENTIFICATION BLOCK

ชื่อโครงการ

PROJECT NAME

CLIENT

ที่อยู่ PROJECT ADDRESS

STAGE

TITLE

PAPER SIZE	SCALE	SHEET NO
A3		

ბებმა +82.70 ნიშნულზე
მ 1:250

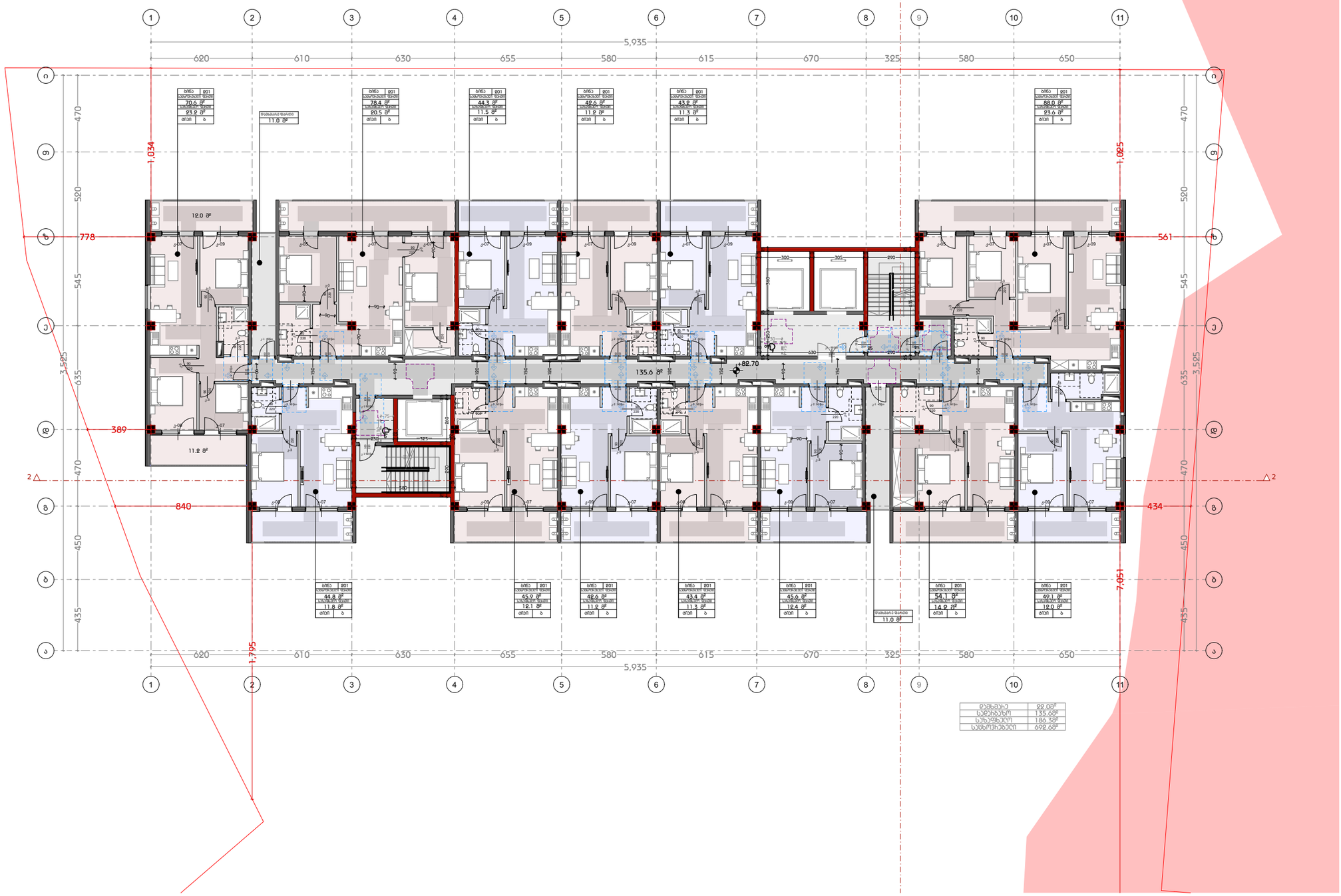

დამგეგმარებელი
DESIGNER IDENTIFICATION BLOC

პროექტის დასახელება
PROJECT NAME

დამკვეთი
CLIENT
შპს ,,ნიუ გლდანი''

პროექტის მისამართი
PROJECT ADDRESS
ქალაქი თბილისი, რაიონი გლდანი;
ქუჩა ნიკო კეცხოველი, N58
ს/კ: 01.11.12.005.560

ეტაპი
STAGE
არქიტექტურული პროექტ

ნახაზის სათაური
TITLE

შენიშვნა:

ფორმატი	მასშტაბი	ფურცლის N
PAPER SIZE A3	SCALE	SHEET NO

არქიტექტორი
თენგიზ ესიავა

არქიტექტორი

კონსტრუქტორი

დაამუშავა

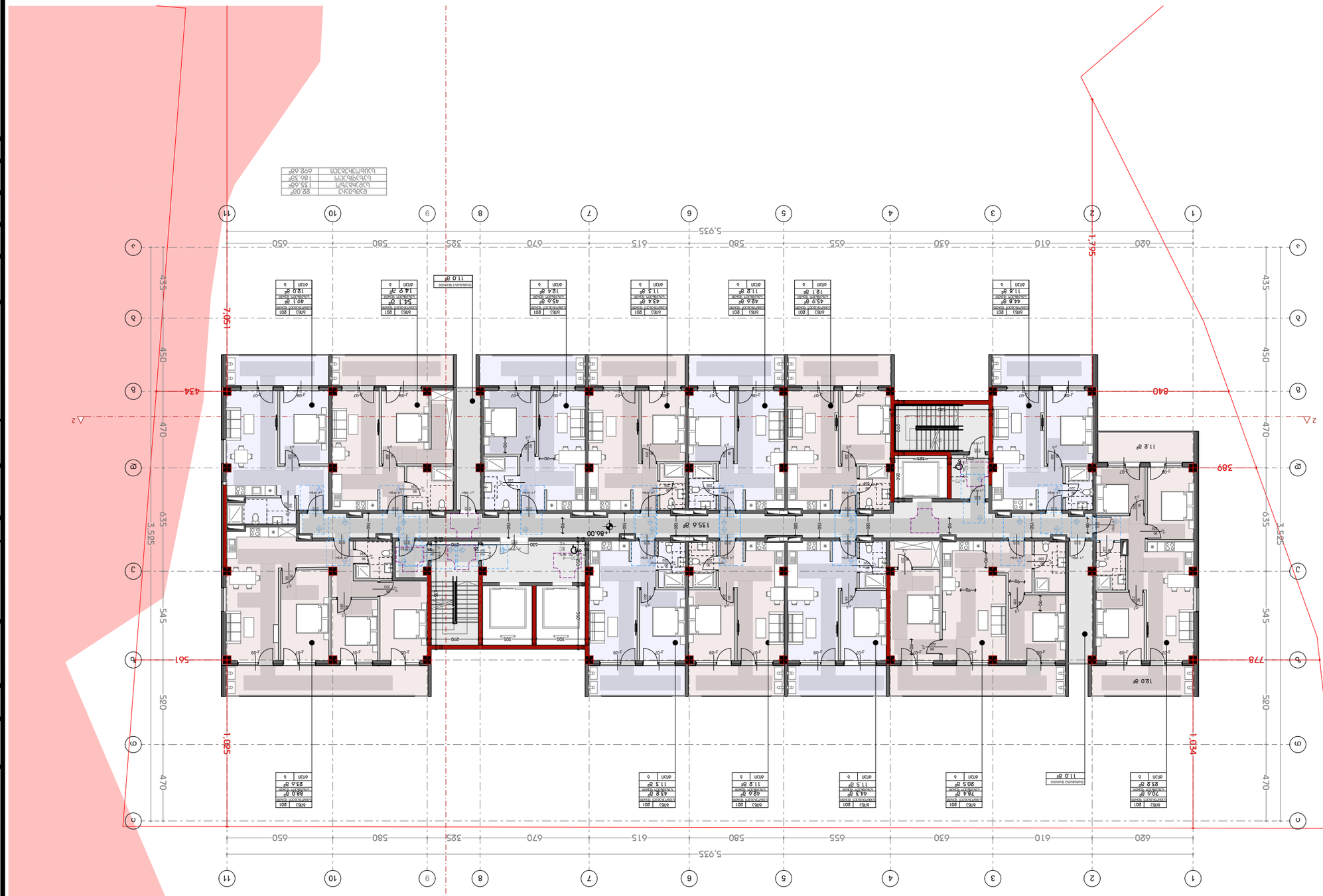

פרטי בניין +86.00 קומת

1:250 @

סה"כ	22.02 ㎡
קומת קרקע	1.35.6 ㎡
קומה טיפוסית	1.36.5.3 ㎡
קומת גג חלקית	1.69.2 ㎡

DESIGNER IDENTIFICATION BLOCK

עבודות פיתוח ובינוי

STAGE	שלב
TITLE	תכנית קומת גג חלקית
DRAWING NO.	2308.2.1.1.1

გეგმა +89.30 ნიშნულზე მ 1:250

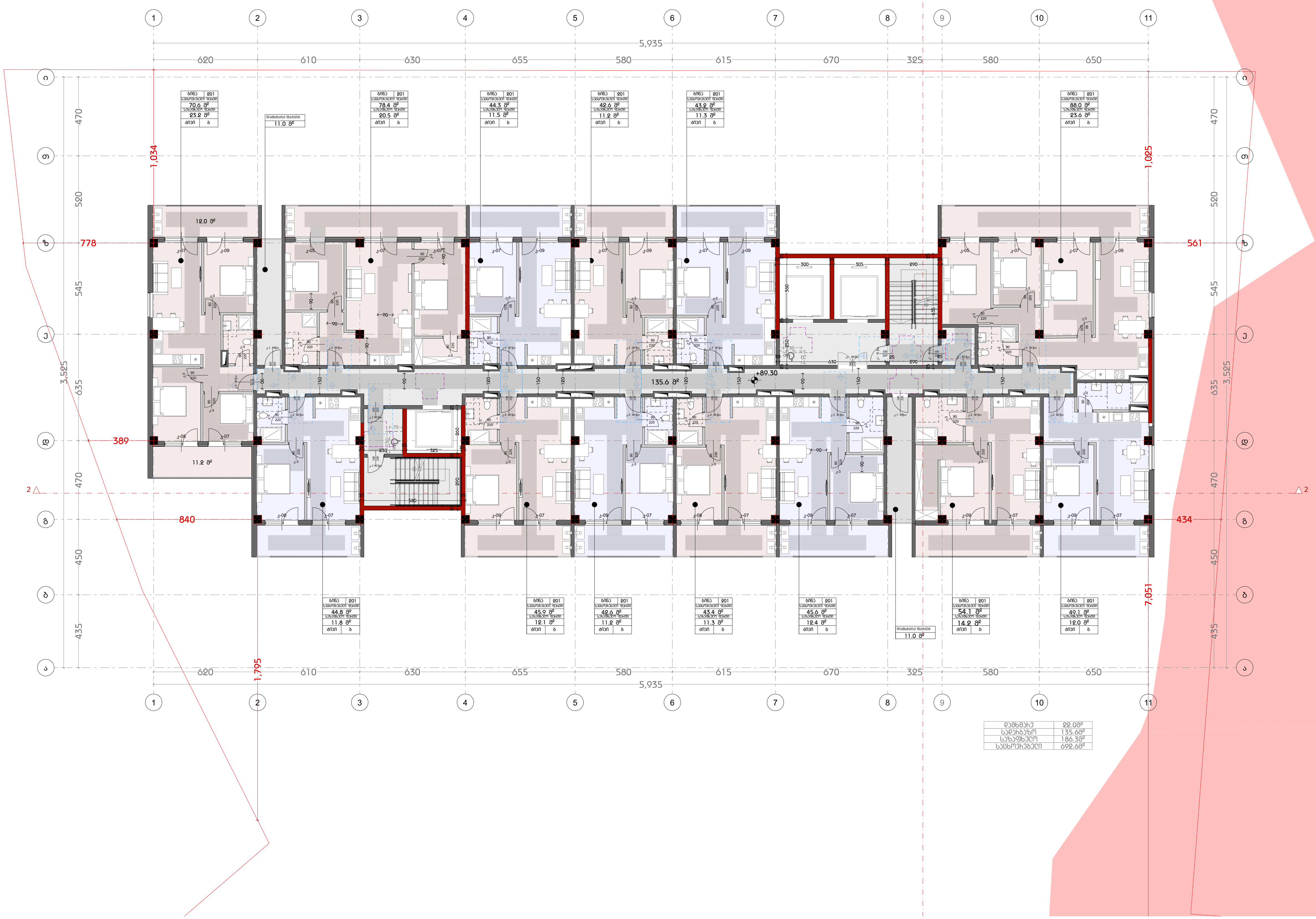

დამხმარე	22.0მ²
სადარბაზო	135.6მ²
საზაფხულო	186.3მ²
საცხოვრებელი	692.6მ²

დამგეგმარებელი
DESIGNER IDENTIFICATION BLOCK

პროექტის დასახელება
PROJECT NAME

დამკვეთი
CLIENT
შპს ,,ნიუ გლდანი''

პროექტის მისამართი
PROJECT ADDRESS
ქალაქი თბილისი, რაიონი გლდანი;
ქუჩა ნიკო კეცხოველი, N58
ს/კ: 01.11.12.005.560

ეტაპი
STAGE
არქიტექტურული პროექტი

ნახაზის სათაური
TITLE

შენიშვნა:

ფორმატი PAPER SIZE	მასშტაბი SCALE	ფურცლის N SHEET NO
A3		

არქიტექტორი
თენგიზ ესიავა

არქიტექტორი

კონსტრუქტორი

დაამუშავა

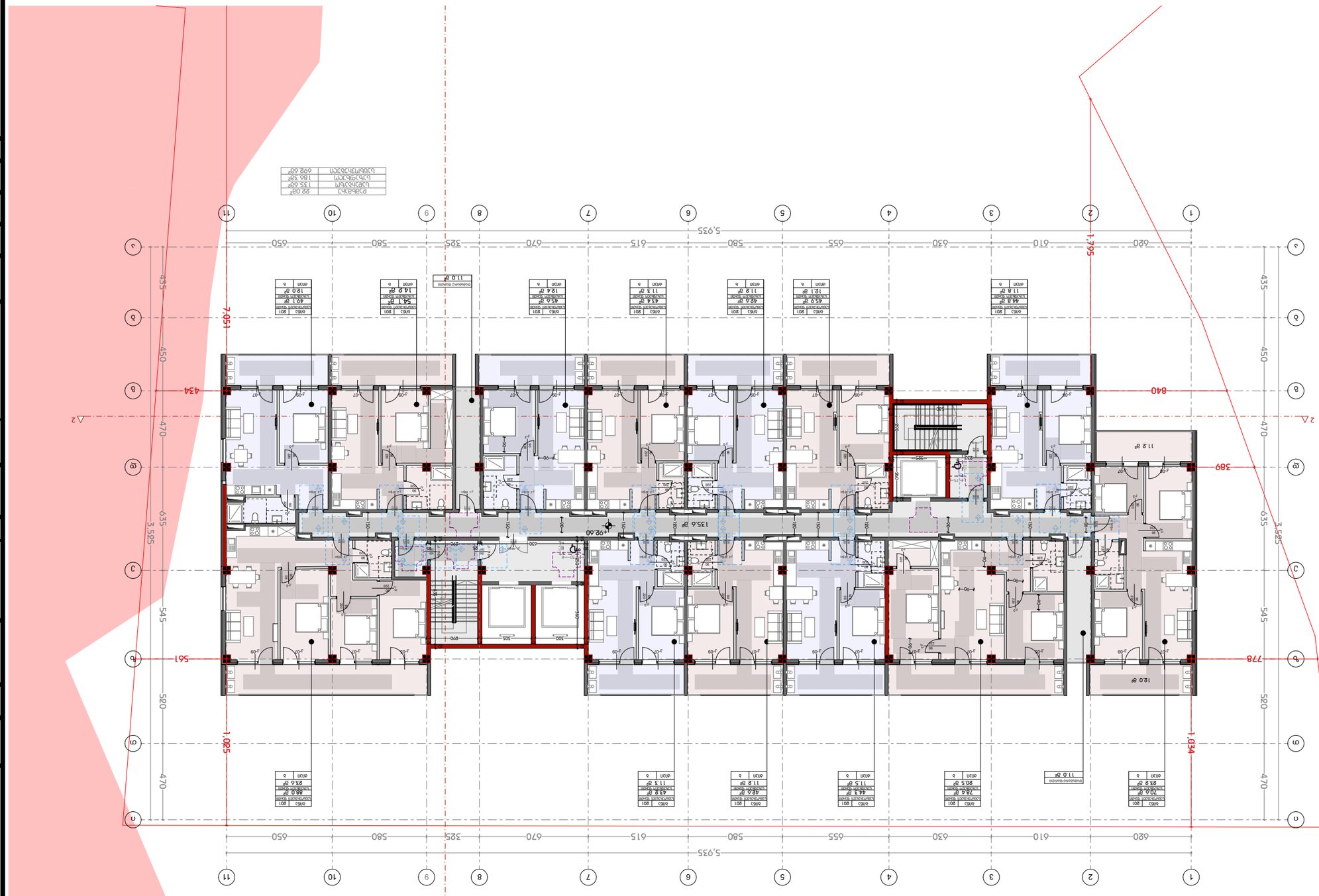

ביה"ס אורט בת ים
בית ספר אורט בת ים

קומת קרקע +92.60 קנה מידה 1:250

DESIGNER IDENTIFICATION BLOCK
מספר תעודת מעצב

STAGE
שלב

תכנית קומת קרקע

TITLE

מספר תוכנית: 2308.36

PAPER SIZE A3
SCALE 1:250
SHEET NO 02.01

CLIENT
מזמין

PROJECT NAME
שם הפרויקט

PROJECT ADDRESS
כתובת הפרויקט

יועץ תנועה: מאסטרו תנועה, מהנדס אסף אלמגור, 058
יועץ בטיחות אש: בטיחות אש בע"מ, 01.11.12.005.560
טל': 01.11.12.005.560

02.01

ΕΠΕΞΕΡΓΑΣΙΑ	22.02.2022
ΠΡΟΜΕΛΕΤΗ	15.03.2022
ΟΡΙΣΤΙΚΗ ΜΕΛΕΤΗ	18.03.2022
ΑΔΕΙΟΔΟΤΗΣΗ ΕΡΓΑΣΙΩΝ	09.05.2022

ΚΑΤΟΨΗ +95.90 ΚΛΙΜΑΚΑ 1:250

ΣΥΝΟΛΙΚΗ ΕΠΙΦΑΝΕΙΑ ΟΡΟΦΗΣ	22.02 m²
ΣΥΝΟΛΙΚΗ ΕΠΙΦΑΝΕΙΑ ΟΡΟΦΗΣ	135.60 m²
ΣΥΝΟΛΙΚΗ ΕΠΙΦΑΝΕΙΑ ΟΡΟΦΗΣ	136.32 m²
ΣΥΝΟΛΙΚΗ ΕΠΙΦΑΝΕΙΑ ΟΡΟΦΗΣ	692.60 m²

DESIGNER IDENTIFICATION BLOCK

ΤΟΠΟΓΡΑΦΙΚΟ ΔΙΑΓΡΑΜΜΑ

STAGE

ΣΤΑΔΙΟ

TITLE

ΚΑΤΟΨΗ +95.90 ΚΛΙΜΑΚΑ 1:250

DRAWING NO.

ΑΡΙΘΜΟΣ ΣΧΕΔΙΟΥ

PAPER SIZE	SCALE	SHEET NO
A3	1:250	01

ΜΗΧΑΝΟΓΡΑΦΗΜΑ

ΠΕΡΙΟΧΗ ΠΟΛΕΟΔΟΜΙΚΗΣ ΜΕΛΕΤΗΣ

ΜΕΛΕΤΗΤΗΣ

ΣΥΝΤΑΞΗ

CLIENT

ΠΕΛΑΤΗΣ

PROJECT NAME

ΟΝΟΜΑΣΙΑ ΕΡΓΟΥ

PROJECT ADDRESS

ΔΙΕΥΘΥΝΣΗ ΟΙΚΟΠΕΔΟΥ, ΔΗΜΟΤΙΚΗ ΕΝΟΤΗΤΑ, ΔΗΜΟΣ;
ΔΗΜΟΤΙΚΗ ΕΝΟΤΗΤΑ ΔΗΜΟΣΙΟΥ, Ν58
Ω/Δ: 01.11.12.005.560

ΔΙΑΓΡΑΜΜΑ ΠΟΛΕΟΔΟΜΙΚΗΣ ΜΕΛΕΤΗΣ

ΔΙΑΓΡΑΜΜΑ ΔΟΜΗΣΗΣ

ΔΙΑΓΡΑΜΜΑ ΚΑΛΥΨΗΣ

ΔΙΑΓΡΑΜΜΑ ΚΑΤΟΨΗΣ

ΔΙΑΓΡΑΜΜΑ ΟΡΟΦΗΣ

ΔΙΑΓΡΑΜΜΑ ΠΡΟΣΒΑΣΗΣ

ΔΙΑΓΡΑΜΜΑ ΠΥΡΟΣΒΕΣΤΙΚΗΣ ΠΡΟΣΤΑΣΙΑΣ

ΔΙΑΓΡΑΜΜΑ ΑΠΟΧΕΤΕΥΣΗΣ

ΔΙΑΓΡΑΜΜΑ ΥΔΡΕΥΣΗΣ

ΔΙΑΓΡΑΜΜΑ ΗΛΕΚΤΡΟΔΟΤΗΣΗΣ

ΔΙΑΓΡΑΜΜΑ ΘΕΡΜΑΝΣΗΣ

ΔΙΑΓΡΑΜΜΑ ΕΞΑΕΡΙΣΜΟΥ

ΔΙΑΓΡΑΜΜΑ ΑΝΑΡΡΙΧΗΣΗΣ

სახურავის გეგმა
მ 1:250

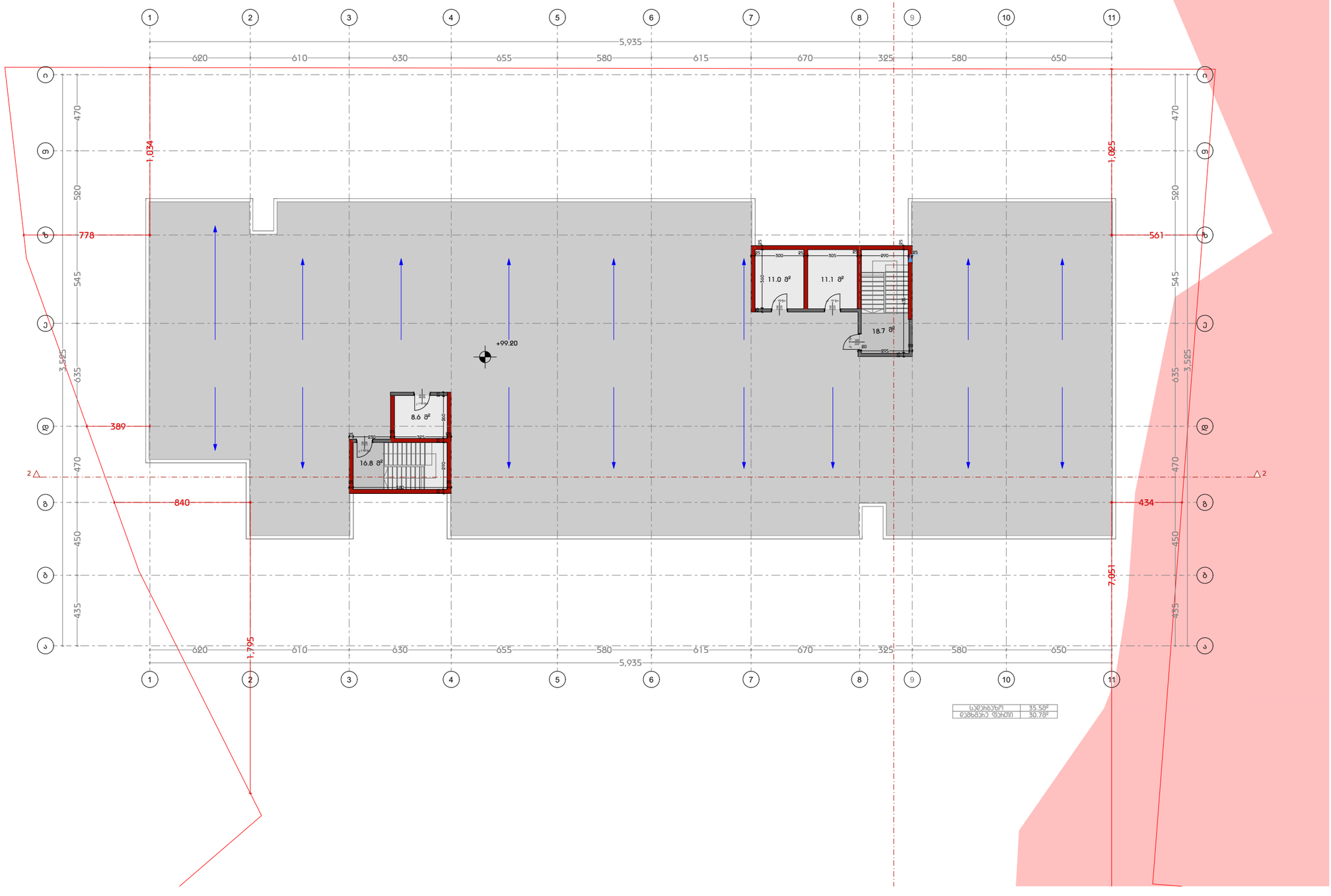

დამგეგმარებელი
DESIGNER IDENTIFICATION BLOCK

პროექტის დასახელება
PROJECT NAME

დამკვეთი
CLIENT
შპს ,,ნიუ გლდანი''

პროექტის მისამართი
PROJECT ADDRESS
ქალაქი თბილისი, რაიონი გლდანი;
ქუჩა ნიკო კეცხოველი, N58
ს/კ: 01.11.12.005.560

ეტაპი
STAGE
არქიტექტურული პროექტი

ნახაზის სათაური
TITLE

შენიშვნა:

ფორმატი	მასშტაბი	ფურცლის N
PAPER SIZE A3	SCALE	SHEET NO

არქიტექტორი
თენგიზ ესიავა

არქიტექტორი

კონსტრუქტორი

დაამუშავა

სახურავის გეგმა
მ 1:250

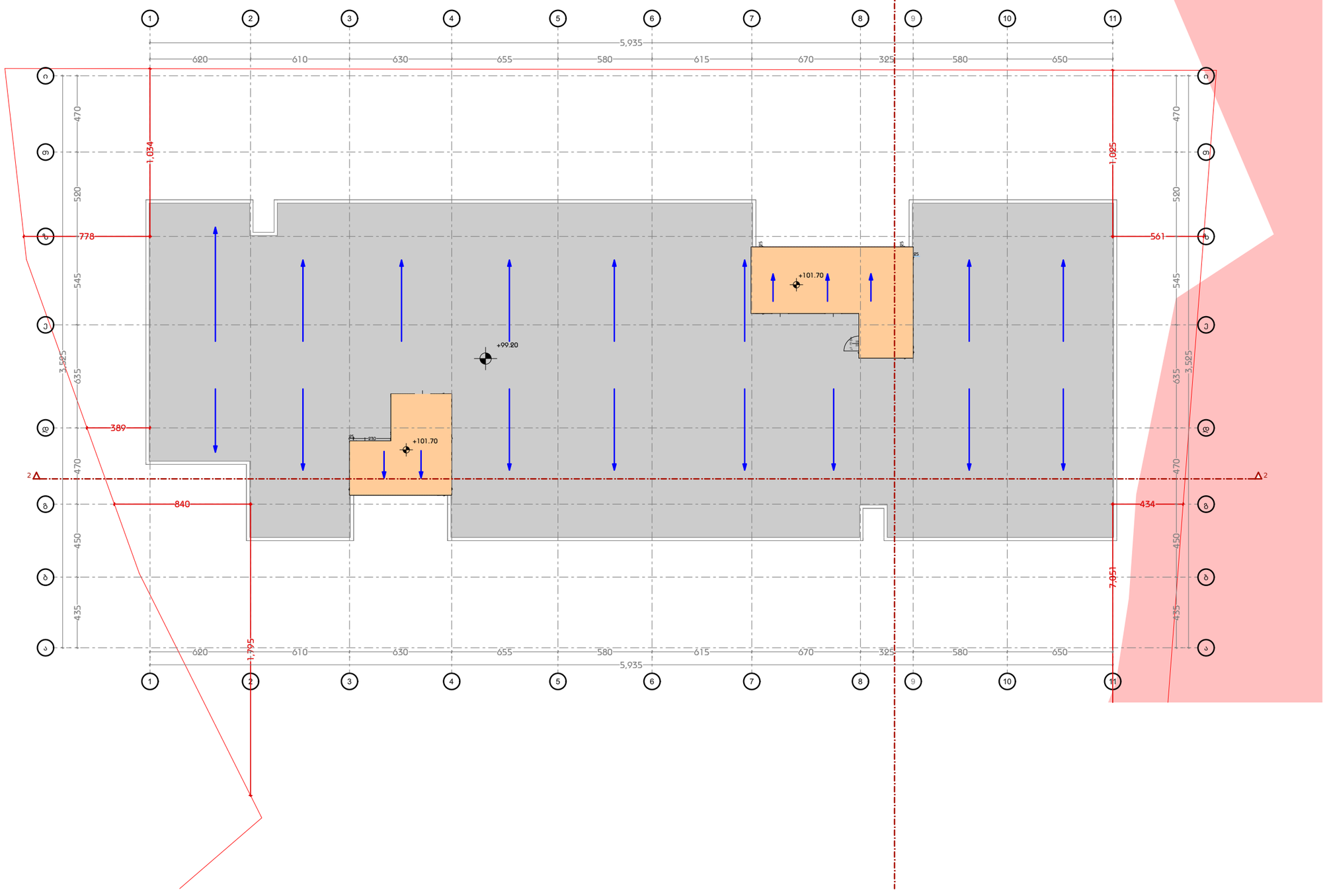

დამგეგმარებელი
DESIGNER IDENTIFICATION BLOC

პროექტის დასახელება
PROJECT NAME

დამკვეთი
CLIENT
შპს ,,ნიუ გლდანი''

პროექტის მისამართი
PROJECT ADDRESS
ქალაქი თბილისი, რაიონი გლდანი;
ქუჩა ნიკო კეცხოველი, N58
ს/კ: 01.11.12.005.560

ეტაპი
STAGE
არქიტექტურული პროექტ

ნახაზის სათაური
TITLE

შენიშვნა:

ფორმატი	მასშტაბი	ფურცლის N
PAPER SIZE	SCALE	SHEET NO
A3		

არქიტექტორი
თენგიზ ესიავა

არქიტექტორი

კონსტრუქტორი

დაამუშავა

გეგმა -6.00 ნიშნულზე
მ 1:250

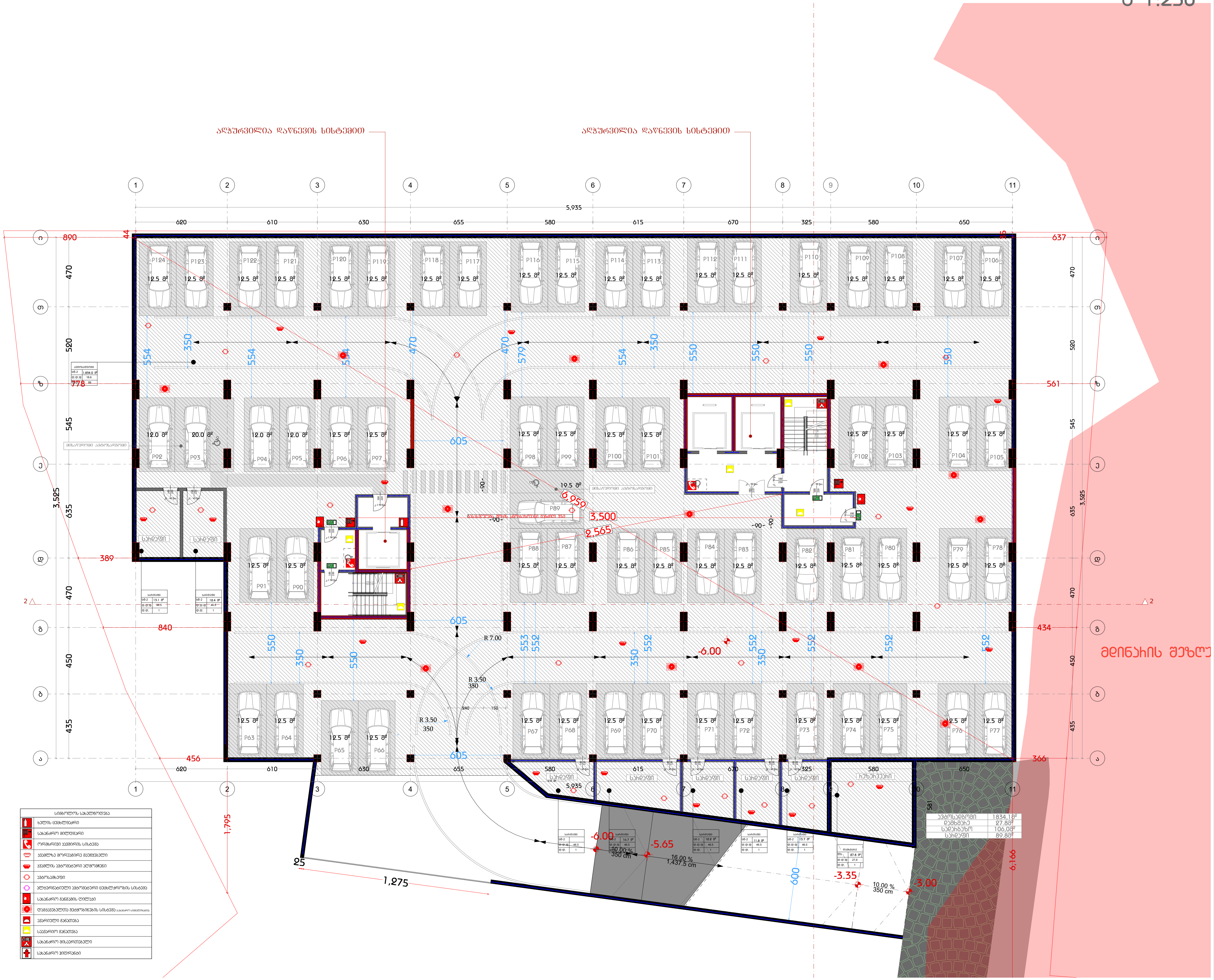

დამპროექტებელი
DESIGNER IDENTIFICATION BLOCK

პროექტის დასახელება
PROJECT NAME

დამკვეთი
CLIENT
შპს „ნიუ გლდანი"

პროექტის მისამართი
PROJECT ADDRESS
ქალაქი თბილისი, რაიონი გლდანი;
ქუჩა ნიკო კეცხოველი, N58
ს/კ: 01.11.12.005.560

ეტაპი
STAGE
არქიტექტურული პროექტი

ნახაზის სათაური
TITLE

შენიშვნა:

ფორმატი PAPER SIZE	მასშტაბი SCALE	ფურცლის N SHEET NO
A3		

არქიტექტორი
თენგიზ ესიავა

არქიტექტორი

კონსტრუქტორი

დაამუშავა

ბეზმა -3.00 ნიშნულზე
მ 1:250

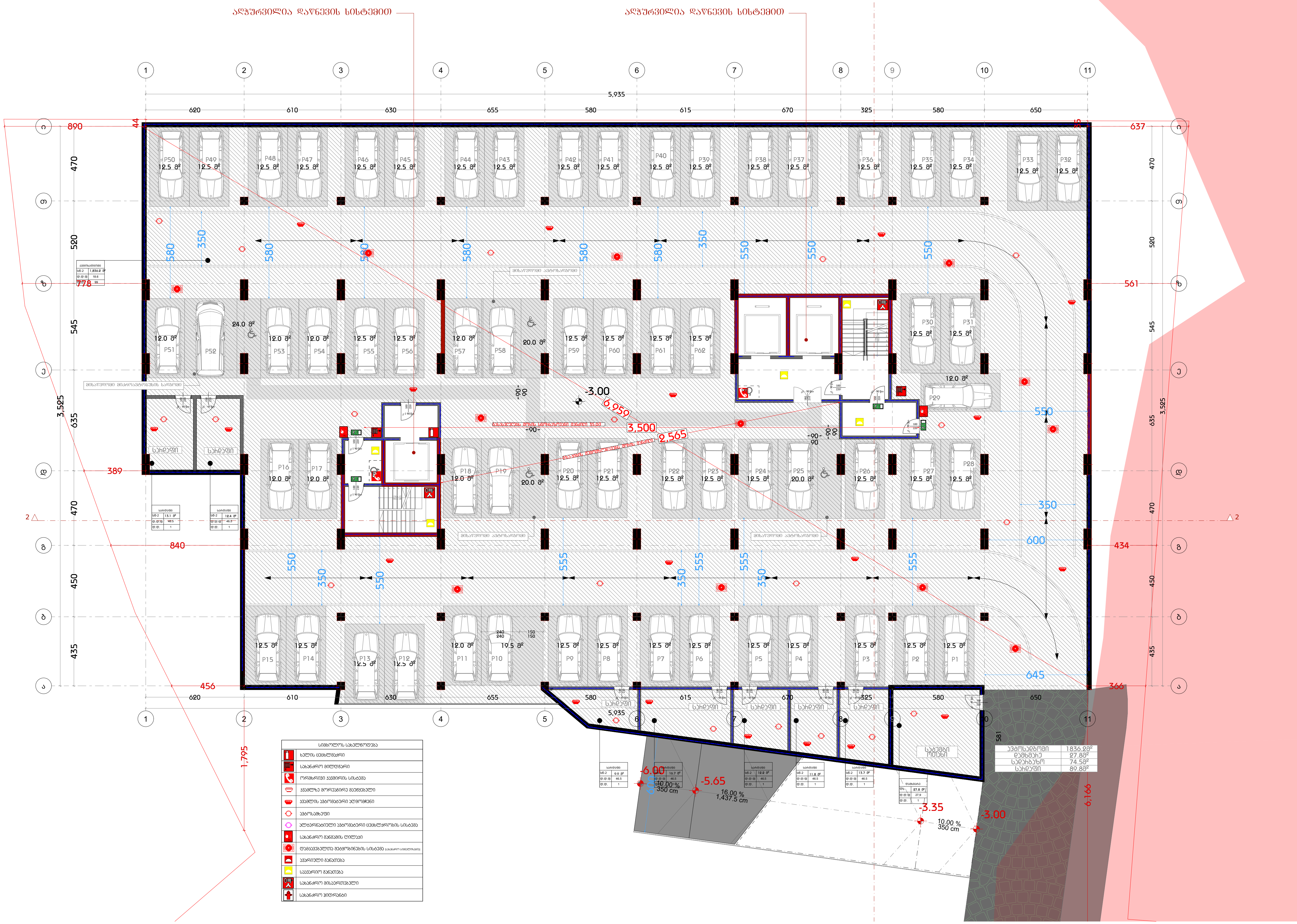

სიმბოლოს სახელწოდება	
	ხელის ცეცხლმქრობი
	სახანძრო მილდგარი
	ორმხრივი კავშირის სისტემა
	კვამლზე მორეაგირე მაუწყებელი
	კვამლის ავტომატური აღმომჩენი
	ავტოსაშხეფი
	ალტერნატიული ავტომატური ცეცხლქრობის სისტემა
	სახანძრო განგაშის ღილაკი
	დამკავებელთა შეტყობინების სისტემა (სახანძრო სიგნალიზაცია)
	ავარიული განათება
	საევაკუაციო განათება
	სახანძრო მისაერთებელი
	სახანძრო ჰიდრანტი

დამგეგმარებელი
DESIGNER IDENTIFICATION BLOCK

პროექტის დასახელება
PROJECT NAME

დამკვეთი
CLIENT
შპს ,,ნიუ გლდანი''

პროექტის მისამართი
PROJECT ADDRESS
ქალაქი თბილისი, რაიონი გლდანი;
ქუჩა ნიკო კეცხოველი, N58
ს/კ: 01.11.12.005.560

ეტაპი
STAGE
არქიტექტურული პროექტი

ნახაზის სათაური
TITLE

შენიშვნა:

ფორმატი PAPER SIZE	მასშტაბი SCALE	ფურცლის N SHEET NO
A3		

არქიტექტორი
თენგიზ ესიავა

არქიტექტორი

კონსტრუქტორი

დაამუშავა

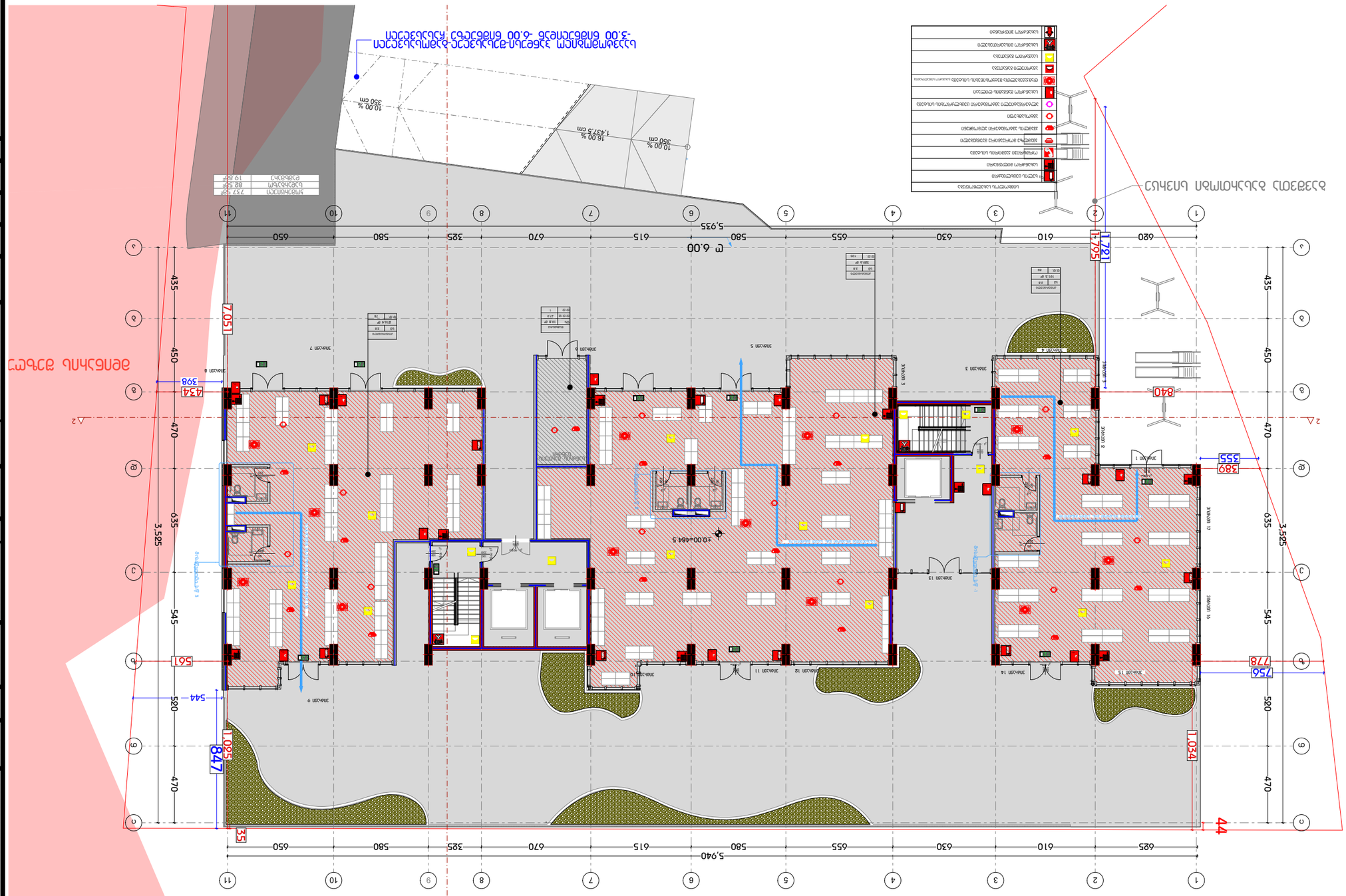
5,935
5,940
650
580
325
670
615
580
655
630
610
625
620
1,795
1,034
847
1,085
1,051
561
544
580
470
545
635
450
470
435
778
756
640
398
434
289
335
44
35
10.00 %
350 cm
16.00 %
1,437.5 cm
-3.00 бавсенсаяа -6.00 бавсенсаяа-бавсенсаяа-бавсенсаяа-бавсенсаяа
-10.00 484.5
Ø 6.00
Ø 6.00
Ø 6.00

ბებმა +3.50 ნიშნულზე
მ 1:250



დაზგასახე	21.08მ²
საქმახანის	135.56მ²
სარკმლების	82.88მ²
საერთაშორისო	680.68მ²

სიმბოლოს განმარტება	
	ხელის ცეცხლმქრობი
	სახანძრო მილსადენი
	ორგანიზმის ევაკუირების სისტემა
	ავტომატიკა ავტომატიკა ავტომატიკა
	ავტომატიკა ავტომატიკა ავტომატიკა
	ავტომატიკა ავტომატიკა ავტომატიკა
	ავტომატიკა ავტომატიკა ავტომატიკა
	ავტომატიკა ავტომატიკა ავტომატიკა
	ავტომატიკა ავტომატიკა ავტომატიკა
	ავტომატიკა ავტომატიკა ავტომატიკა
	ავტომატიკა ავტომატიკა ავტომატიკა
	ავტომატიკა ავტომატიკა ავტომატიკა

დამგეგმარებელი
DESIGNER IDENTIFICATION BLOC

პროექტის დასახელება
PROJECT NAME

დამკვეთი
CLIENT
შპს „ნიუ გლდანი"

პროექტის მისამართი
PROJECT ADDRESS
ქალაქი თბილისი, რაიონი გლდანი;
ქუჩა ნიკო კეცხოველი, N58
ს/კ: 01.11.12.005.560

ეტაპი
STAGE
არქიტექტურული პროექტ

ნახაზის სათაური
TITLE

შენიშვნა:

ფორმატი	მასშტაბი	ფურცლის N
PAPER SIZE	SCALE	SHEET NO
A3		

არქიტექტორი
თენგიზ ესიავა

არქიტექტორი

კონსტრუქტორი

დაამუშავა

ბებმა +6.80 ნიშნულზე
მ 1:250

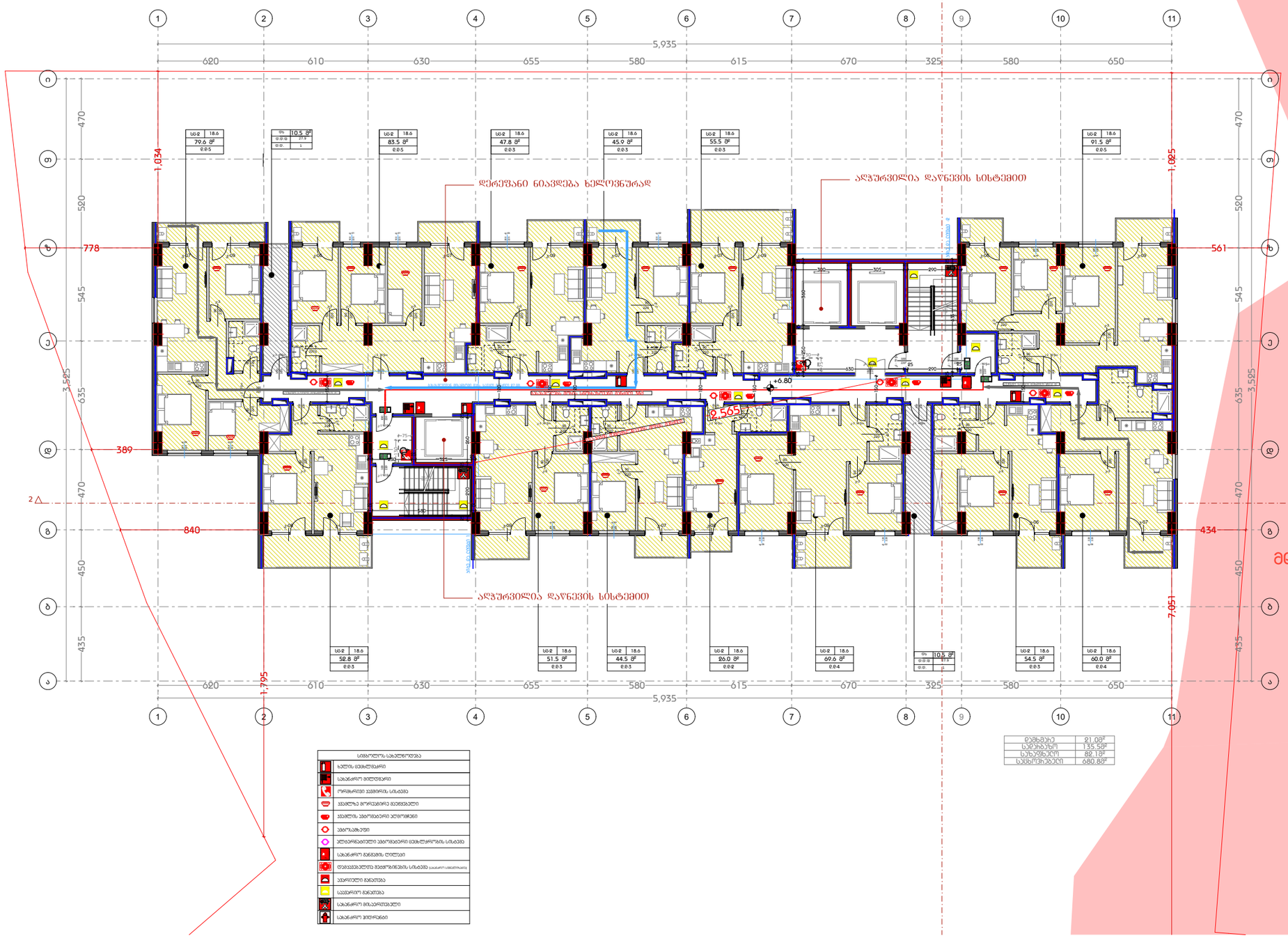

ჯამური	21.08²
სულხიანის	135.56²
სულეზიანის	82.18²
სულსრულის	680.88²

სიმბოლოს განმარტება	
	ხელის ცეცხლმაქრი
	სახანძრო მილსადენი
	ორნგანული ქვემორის სისტემა
	ავტომატიკა მორეაგირე მექანიზმები
	ავტომატიკა ავტომატური ალარმით
	ავტომატიკა
	ელექტრონიკით ავტომატური ცეცხლსაწინააღმდეგო სისტემა
	სახანძრო განკუთვნილი ტელეფონი
	დამატებითი მექანიზმების სისტემა (საკანონმდებლო)
	ავარიული განათება
	ავარიული განათება
	სახანძრო მისადგომები
	სახანძრო ჰიდრანტი

დამგეგმარებელი
DESIGNER IDENTIFICATION BLOC

პროექტის დასახელება
PROJECT NAME

დამკვეთი
CLIENT
შპს „ნიუ გლდანი"

პროექტის მისამართი
PROJECT ADDRESS
ქალაქი თბილისი, რაიონი გლდანი;
ქუჩა ნიკო კეცხოველი, N58
ს/კ: 01.11.12.005.560

ეტაპი
STAGE
არქიტექტურული პროექტ

ნახაზის სათაური
TITLE

შენიშვნა:

ფორმატი	მასშტაბი	ფურცლის N
PAPER SIZE	SCALE	SHEET NO
A3		

არქიტექტორი
თენგიზ ესიავა

არქიტექტორი

კონსტრუქტორი

დაამუშავა

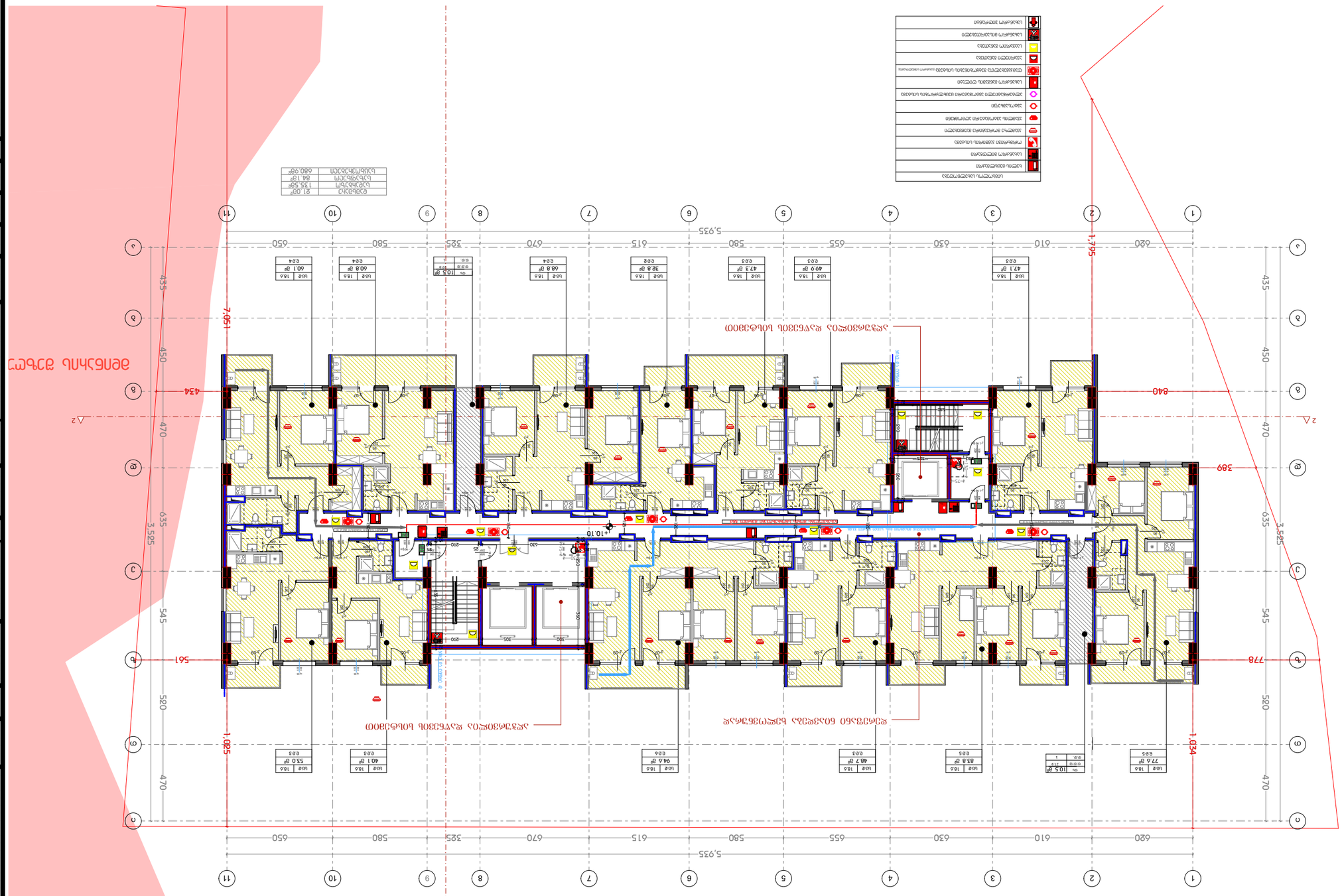
1
2
3
4
5
6
7
8
9
10
11
5,925
620
610
630
655
580
615
670
325
580
650
A
B
C
D
E
F
G
1,795
1,034
1,085
2,051
840
778
561
434
389
435
450
470
635
3,525
545
520
470
+10.10
+10.10
+10.10

ბებმა +13.40 ნიშნულზე
მ 1:250



დამგეგმარებელი
DESIGNER IDENTIFICATION BLOC

პროექტის დასახელება
PROJECT NAME

დამკვეთი
CLIENT
შპს ,,ნიუ გლდანი''

პროექტის მისამართი
PROJECT ADDRESS
ქალაქი თბილისი, რაიონი გლდანი;
ქუჩა ნიკო კეცხოველი, N58
ს/კ: 01.11.12.005.560

ეტაპი
STAGE
არქიტექტურული პროექტ

ნახაზის სათაური
TITLE

შენიშვნა:

ფორმატი	მასშტაბი	ფურცლის N
PAPER SIZE A3	SCALE	SHEET NO

არქიტექტორი
თენგიზ ესიავა

არქიტექტორი

კონსტრუქტორი

დაამუშავა

ბებმა +16.70 ნიშნულზე
მ 1:250


1
2
3
4
5
6
7
8
9
10
11
5,935
620
610
630
655
580
615
670
325
580
650
ა
ბ
გ
დ
ე
ვ
ზ
470
520
545
635
3,525
450
435
1,034
1,025
778
561
389
840
434
1,795
7,051
+16.70
ᲓᲔᲠᲔᲤᲐᲜᲘ ᲜᲘᲐᲕᲓᲔᲑᲐ ᲮᲔᲚᲛᲝᲫᲦᲕᲜᲔᲚᲐᲓ
ᲐᲚᲐᲣᲠᲕᲔᲚᲘᲐ ᲓᲐᲬᲜᲔᲕᲘᲡ ᲡᲘᲡᲢᲔᲛᲘᲗ
ᲐᲚᲐᲣᲠᲕᲔᲚᲘᲐ ᲓᲐᲬᲜᲔᲕᲘᲡ ᲡᲘᲡᲢᲔᲛᲘᲗ
ᲛᲓᲘᲜᲯᲘᲡ ᲨᲔᲯᲔᲚᲣ
ᲡᲐᲮᲐᲜᲫᲠᲝ ᲡᲐᲛᲐᲠᲗᲔᲑᲘ

Сградна ситуация +20.00 Сутерен
в 1:250

DESIGNER IDENTIFICATION BLOCK

Идентификационен дизайнерски блок

ЗАПОВЕД

STAGE

Архитектурен проект

TITLE

Екзекутивна документация

ДОКУМЕНТ

PROJECT NAME

Жилищна сграда „Бор“ ЖК „Бор“

CLIENT

„Бор“ АДСИЦ

PROJECT ADDRESS

Жилищна сграда, намираща се в поземлен имот, Бор, ул. „Бор“ №58

Дължина: 01.11.12.005.560

ДОКУМЕНТ	Екзекутивна документация
ЗАПОВЕД	Заповед
ДОГОВОР	Договор
ЗАДАНИЕ	Задание
ЗАПОВЕД	Заповед
ДОГОВОР	Договор
ЗАДАНИЕ	Задание

ДОКУМЕНТ	ДОКУМЕНТ	ДОКУМЕНТ
PAPER SIZE	SCALE	SHEET NO
A3	1:250	01

ДОКУМЕНТ

ДОКУМЕНТ

ДОКУМЕНТ

ДОКУМЕНТ

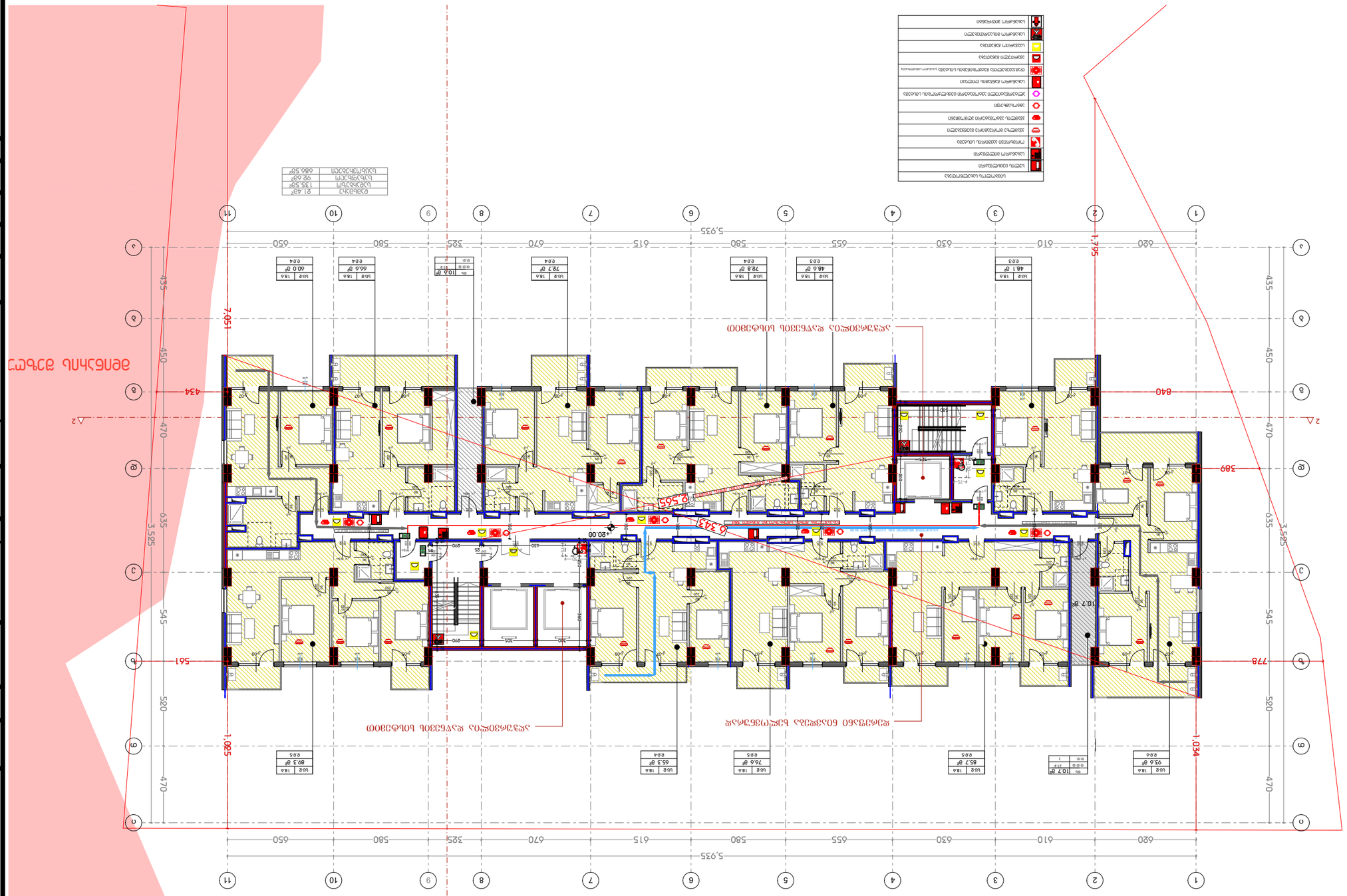
Сграда ЖИЛИЩНА
Сграда ЖИЛИЩНА
Сграда ЖИЛИЩНА

ბებმა +23.30 ნიშნულზე
მ 1:250

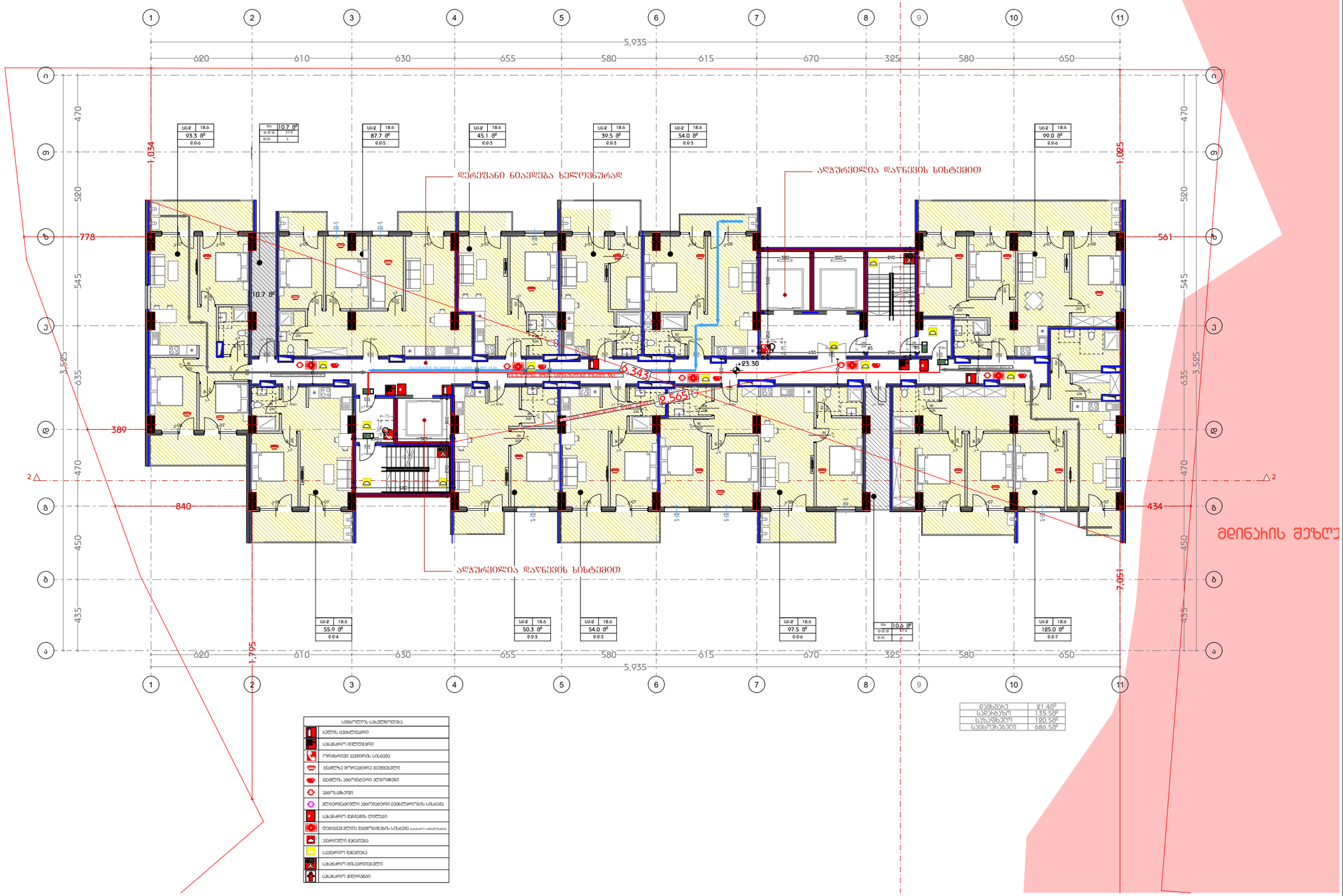

ფუძემასი	21.48მ²
სულხალხური	135.58მ²
სულეზელი	120.58მ²
სასხლეტელი	686.58მ²

სიმბოლოს განმარტება
ხელის ცეცხლმაქრი
სახანძრო მილსადენი
ორნგანული ქვემორის სისტემა
ავტომატიკა ავტომატიკური ელემენტები
ავტომატიკური ავტომატიკური ელემენტები
ავტომატიკური
ელექტრონიკული ავტომატიკური ცეცხლსაწინააღმდეგო სისტემა
სახანძრო განკუთვნილი ტელეფონი
დამცავი ელექტრონიკული ცეცხლსაწინააღმდეგო სისტემა
ავტომატური განკუთვნილება
ავტომატური განკუთვნილება
სახანძრო მისაერთებელი
სახანძრო მიმართულებები

დამგეგმარებელი
DESIGNER IDENTIFICATION BLOCK

პროექტის დასახელება
PROJECT NAME

დამკვეთი
CLIENT
შპს „ნიუ გლდანი"

პროექტის მისამართი
PROJECT ADDRESS
ქალაქი თბილისი, რაიონი გლდანი;
ქუჩა ნიკო კეცხოველი, N58
ს/კ: 01.11.12.005.560

ეტაპი
STAGE
არქიტექტურული პროექტი

ნახაზის სათაური
TITLE

შენიშვნა:

ფორმატი	მასშტაბი	ფურცლის N
PAPER SIZE A3	SCALE	SHEET NO

არქიტექტორი
თენგიზ ესიავა

არქიტექტორი

კონსტრუქტორი

დაამუშავა

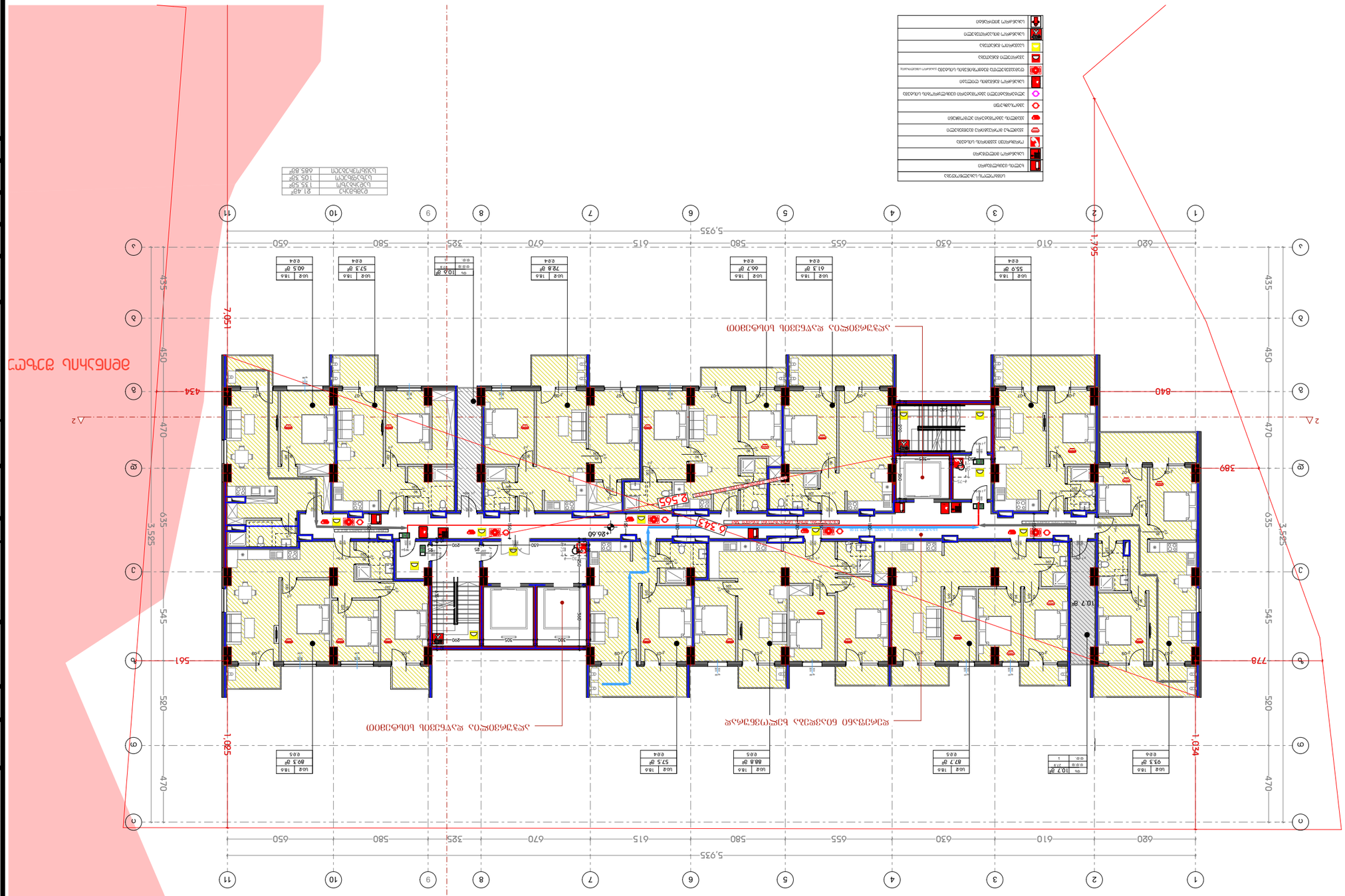
ЗЕЛЕНА ЗОНА
ЈАВНА САОБРАЋАЈНА ПОВРШИНА
ПОСТОЈЕЋИ ОБЈЕКАТ ЗА РУШЕЊЕ
ПЛАНИРАНИ ОБЈЕКАТ
ПЛАНИРАНИ ОБЈЕКАТ ЗА ИЗГРАДЊУ У ФАЗИ II
ПЛАНИРАНИ ОБЈЕКАТ ЗА ИЗГРАДЊУ У ФАЗИ III
ПЛАНИРАНИ ОБЈЕКАТ ЗА ИЗГРАДЊУ У ФАЗИ IV
ПЛАНИРАНИ ОБЈЕКАТ ЗА ИЗГРАДЊУ У ФАЗИ V
ПЛАНИРАНИ ОБЈЕКАТ ЗА ИЗГРАДЊУ У ФАЗИ VI
ПЛАНИРАНИ ОБЈЕКАТ ЗА ИЗГРАДЊУ У ФАЗИ VII
ПЛАНИРАНИ ОБЈЕКАТ ЗА ИЗГРАДЊУ У ФАЗИ VIII
ПЛАНИРАНИ ОБЈЕКАТ ЗА ИЗГРАДЊУ У ФАЗИ IX
ПЛАНИРАНИ ОБЈЕКАТ ЗА ИЗГРАДЊУ У ФАЗИ X
ПЛАНИРАНИ ОБЈЕКАТ ЗА ИЗГРАДЊУ У ФАЗИ XI
ПЛАНИРАНИ ОБЈЕКАТ ЗА ИЗГРАДЊУ У ФАЗИ XII
ПЛАНИРАНИ ОБЈЕКАТ ЗА ИЗГРАДЊУ У ФАЗИ XIII
ПЛАНИРАНИ ОБЈЕКАТ ЗА ИЗГРАДЊУ У ФАЗИ XIV
ПЛАНИРАНИ ОБЈЕКАТ ЗА ИЗГРАДЊУ У ФАЗИ XV
ПЛАНИРАНИ ОБЈЕКАТ ЗА ИЗГРАДЊУ У ФАЗИ XVI
ПЛАНИРАНИ ОБЈЕКАТ ЗА ИЗГРАДЊУ У ФАЗИ XVII
ПЛАНИРАНИ ОБЈЕКАТ ЗА ИЗГРАДЊУ У ФАЗИ XVIII
ПЛАНИРАНИ ОБЈЕКАТ ЗА ИЗГРАДЊУ У ФАЗИ XIX
ПЛАНИРАНИ ОБЈЕКАТ ЗА ИЗГРАДЊУ У ФАЗИ XX
ПЛАНИРАНИ ОБЈЕКАТ ЗА ИЗГРАДЊУ У ФАЗИ XXI
ПЛАНИРАНИ ОБЈЕКАТ ЗА ИЗГРАДЊУ У ФАЗИ XXII
ПЛАНИРАНИ ОБЈЕКАТ ЗА ИЗГРАДЊУ У ФАЗИ XXIII
ПЛАНИРАНИ ОБЈЕКАТ ЗА ИЗГРАДЊУ У ФАЗИ XXIV
ПЛАНИРАНИ ОБЈЕКАТ ЗА ИЗГРАДЊУ У ФАЗИ XXV
ПЛАНИРАНИ ОБЈЕКАТ ЗА ИЗГРАДЊУ У ФАЗИ XXVI
ПЛАНИРАНИ ОБЈЕКАТ ЗА ИЗГРАДЊУ У ФАЗИ XXVII
ПЛАНИРАНИ ОБЈЕКАТ ЗА ИЗГРАДЊУ У ФАЗИ XXVIII
ПЛАНИРАНИ ОБЈЕКАТ ЗА ИЗГРАДЊУ У ФАЗИ XXIX
ПЛАНИРАНИ ОБЈЕКАТ ЗА ИЗГРАДЊУ У ФАЗИ XXX
ПЛАНИРАНИ ОБЈЕКАТ ЗА ИЗГРАДЊУ У ФАЗИ XXXI
ПЛАНИРАНИ ОБЈЕКАТ ЗА ИЗГРАДЊУ У ФАЗИ XXXII
ПЛАНИРАНИ ОБЈЕКАТ ЗА ИЗГРАДЊУ У ФАЗИ XXXIII
ПЛАНИРАНИ ОБЈЕКАТ ЗА ИЗГРАДЊУ У ФАЗИ XXXIV
ПЛАНИРАНИ ОБЈЕКАТ ЗА ИЗГРАДЊУ У ФАЗИ XXXV
ПЛАНИРАНИ ОБЈЕКАТ ЗА ИЗГРАДЊУ У ФАЗИ XXXVI
ПЛАНИРАНИ ОБЈЕКАТ ЗА ИЗГРАДЊУ У ФАЗИ XXXVII
ПЛАНИРАНИ ОБЈЕКАТ ЗА ИЗГРАДЊУ У ФАЗИ XXXVIII
ПЛАНИРАНИ ОБЈЕКАТ ЗА ИЗГРАДЊУ У ФАЗИ XXXIX
ПЛАНИРАНИ ОБЈЕКАТ ЗА ИЗГРАДЊУ У ФАЗИ XL
ПЛАНИРАНИ ОБЈЕКАТ ЗА ИЗГРАДЊУ У ФАЗИ XLI
ПЛАНИРАНИ ОБЈЕКАТ ЗА ИЗГРАДЊУ У ФАЗИ XLII
ПЛАНИРАНИ ОБЈЕКАТ ЗА ИЗГРАДЊУ У ФАЗИ XLIII
ПЛАНИРАНИ ОБЈЕКАТ ЗА ИЗГРАДЊУ У ФАЗИ XLIV
ПЛАНИРАНИ ОБЈЕКАТ ЗА ИЗГРАДЊУ У ФАЗИ XLV
ПЛАНИРАНИ ОБЈЕКАТ ЗА ИЗГРАДЊУ У ФАЗИ XLVI
ПЛАНИРАНИ ОБЈЕКАТ ЗА ИЗГРАДЊУ У ФАЗИ XLVII
ПЛАНИРАНИ ОБЈЕКАТ ЗА ИЗГРАДЊУ У ФАЗИ XLVIII
ПЛАНИРАНИ ОБЈЕКАТ ЗА ИЗГРАДЊУ У ФАЗИ XLIX
ПЛАНИРАНИ ОБЈЕКАТ ЗА ИЗГРАДЊУ У ФАЗИ L
ПЛАНИРАНИ ОБЈЕКАТ ЗА ИЗГРАДЊУ У ФАЗИ LI
ПЛАНИРАНИ ОБЈЕКАТ ЗА ИЗГРАДЊУ У ФАЗИ LII
ПЛАНИРАНИ ОБЈЕКАТ ЗА ИЗГРАДЊУ У ФАЗИ LIII
ПЛАНИРАНИ ОБЈЕКАТ ЗА ИЗГРАДЊУ У ФАЗИ LIV
ПЛАНИРАНИ ОБЈЕКАТ ЗА ИЗГРАДЊУ У ФАЗИ LV
ПЛАНИРАНИ ОБЈЕКАТ ЗА ИЗГРАДЊУ У ФАЗИ LVI
ПЛАНИРАНИ ОБЈЕКАТ ЗА ИЗГРАДЊУ У ФАЗИ LVII
ПЛАНИРАНИ ОБЈЕКАТ ЗА ИЗГРАДЊУ У ФАЗИ LVIII
ПЛАНИРАНИ ОБЈЕКАТ ЗА ИЗГРАДЊУ У ФАЗИ LIX
ПЛАНИРАНИ ОБЈЕКАТ ЗА ИЗГРАДЊУ У ФАЗИ LX
ПЛАНИРАНИ ОБЈЕКАТ ЗА ИЗГРАДЊУ У ФАЗИ LXI
ПЛАНИРАНИ ОБЈЕКАТ ЗА ИЗГРАДЊУ У ФАЗИ LXII
ПЛАНИРАНИ ОБЈЕКАТ ЗА ИЗГРАДЊУ У ФАЗИ LXIII
ПЛАНИРАНИ ОБЈЕКАТ ЗА ИЗГРАДЊУ У ФАЗИ LXIV
ПЛАНИРАНИ ОБЈЕКАТ ЗА ИЗГРАДЊУ У ФАЗИ LXV
ПЛАНИРАНИ ОБЈЕКАТ ЗА ИЗГРАДЊУ У ФАЗИ LXVI
ПЛАНИРАНИ ОБЈЕКАТ ЗА ИЗГРАДЊУ У ФАЗИ LXVII
ПЛАНИРАНИ ОБЈЕКАТ ЗА ИЗГРАДЊУ У ФАЗИ LXVIII
ПЛАНИРАНИ ОБЈЕКАТ ЗА ИЗГРАДЊУ У ФАЗИ LXIX
ПЛАНИРАНИ ОБЈЕКАТ ЗА ИЗГРАДЊУ У ФАЗИ LXX
ПЛАНИРАНИ ОБЈЕКАТ ЗА ИЗГРАДЊУ У ФАЗИ LXXI
ПЛАНИРАНИ ОБЈЕКАТ ЗА ИЗГРАДЊУ У ФАЗИ LXXII
ПЛАНИРАНИ ОБЈЕКАТ ЗА ИЗГРАДЊУ У ФАЗИ LXXIII
ПЛАНИРАНИ ОБЈЕКАТ ЗА ИЗГРАДЊУ У ФАЗИ LXXIV
ПЛАНИРАНИ ОБЈЕКАТ ЗА ИЗГРАДЊУ У ФАЗИ LXXV
ПЛАНИРАНИ ОБЈЕКАТ ЗА ИЗГРАДЊУ У ФАЗИ LXXVI
ПЛАНИРАНИ ОБЈЕКАТ ЗА ИЗГРАДЊУ У ФАЗИ LXXVII
ПЛАНИРАНИ ОБЈЕКАТ ЗА ИЗГРАДЊУ У ФАЗИ LXXVIII
ПЛАНИРАНИ ОБЈЕКАТ ЗА ИЗГРАДЊУ У ФАЗИ LXXIX
ПЛАНИРАНИ ОБЈЕКАТ ЗА ИЗГРАДЊУ У ФАЗИ LXXX
ПЛАНИРАНИ ОБЈЕКАТ ЗА ИЗГРАДЊУ У ФАЗИ LXXXI
ПЛАНИРАНИ ОБЈЕКАТ ЗА ИЗГРАДЊУ У ФАЗИ LXXXII
ПЛАНИРАНИ ОБЈЕКАТ ЗА ИЗГРАДЊУ У ФАЗИ LXXXIII
ПЛАНИРАНИ ОБЈЕКАТ ЗА ИЗГРАДЊУ У ФАЗИ LXXXIV
ПЛАНИРАНИ ОБЈЕКАТ ЗА ИЗГРАДЊУ У ФАЗИ LXXXV
ПЛАНИРАНИ ОБЈЕКАТ ЗА ИЗГРАДЊУ У ФАЗИ LXXXVI
ПЛАНИРАНИ ОБЈЕКАТ ЗА ИЗГРАДЊУ У ФАЗИ LXXXVII
ПЛАНИРАНИ ОБЈЕКАТ ЗА ИЗГРАДЊУ У ФАЗИ LXXXVIII
ПЛАНИРАНИ ОБЈЕКАТ ЗА ИЗГРАДЊУ У ФАЗИ LXXXIX
ПЛАНИРАНИ ОБЈЕКАТ ЗА ИЗГРАДЊУ У ФАЗИ XC
ПЛАНИРАНИ ОБЈЕКАТ ЗА ИЗГРАДЊУ У ФАЗИ XCI
ПЛАНИРАНИ ОБЈЕКАТ ЗА ИЗГРАДЊУ У ФАЗИ XCII
ПЛАНИРАНИ ОБЈЕКАТ ЗА ИЗГРАДЊУ У ФАЗИ XCIII
ПЛАНИРАНИ ОБЈЕКАТ ЗА ИЗГРАДЊУ У ФАЗИ XCIV
ПЛАНИРАНИ ОБЈЕКАТ ЗА ИЗГРАДЊУ У ФАЗИ XCV
ПЛАНИРАНИ ОБЈЕКАТ ЗА ИЗГРАДЊУ У ФАЗИ XCVI
ПЛАНИРАНИ ОБЈЕКАТ ЗА ИЗГРАДЊУ У ФАЗИ XCVII
ПЛАНИРАНИ ОБЈЕКАТ ЗА ИЗГРАДЊУ У ФАЗИ XCVIII
ПЛАНИРАНИ ОБЈЕКАТ ЗА ИЗГРАДЊУ У ФАЗИ XCIX
ПЛАНИРАНИ ОБЈЕКАТ ЗА ИЗГРАДЊУ У ФАЗИ C
ПЛАНИРАНИ ОБЈЕКАТ ЗА ИЗГРАДЊУ У ФАЗИ CI
ПЛАНИРАНИ ОБЈЕКАТ ЗА ИЗГРАДЊУ У ФАЗИ CII
ПЛАНИРАНИ ОБЈЕКАТ ЗА ИЗГРАДЊУ У ФАЗИ CIII
ПЛАНИРАНИ ОБЈЕКАТ ЗА ИЗГРАДЊУ У ФАЗИ CIV
ПЛАНИРАНИ ОБЈЕКАТ ЗА ИЗГРАДЊУ У ФАЗИ CV
ПЛАНИРАНИ ОБЈЕКАТ ЗА ИЗГРАДЊУ У ФАЗИ CVI
ПЛАНИРАНИ ОБЈЕКАТ ЗА ИЗГРАДЊУ У ФАЗИ CVII
ПЛАНИРАНИ ОБЈЕКАТ ЗА ИЗГРАДЊУ У ФАЗИ CVIII
ПЛАНИРАНИ ОБЈЕКАТ ЗА ИЗГРАДЊУ У ФАЗИ CIX
ПЛАНИРАНИ ОБЈЕКАТ ЗА ИЗГРАДЊУ У ФАЗИ CX
ПЛАНИРАНИ ОБЈЕКАТ ЗА ИЗГРАДЊУ У ФАЗИ CXI
ПЛАНИРАНИ ОБЈЕКАТ ЗА ИЗГРАДЊУ У ФАЗИ CXII
ПЛАНИРАНИ ОБЈЕКАТ ЗА ИЗГРАДЊУ У ФАЗИ CXIII
ПЛАНИРАНИ ОБЈЕКАТ ЗА ИЗГРАДЊУ У ФАЗИ CXIV
ПЛАНИРАНИ ОБЈЕКАТ ЗА ИЗГРАДЊУ У ФАЗИ CXV
ПЛАНИРАНИ ОБЈЕКАТ ЗА ИЗГРАДЊУ У ФАЗИ CXVI
ПЛАНИРАНИ ОБЈЕКАТ ЗА ИЗГРАДЊУ У ФАЗИ CXVII
ПЛАНИРАНИ ОБЈЕКАТ ЗА ИЗГРАДЊУ У ФАЗИ CXVIII
ПЛАНИРАНИ ОБЈЕКАТ ЗА ИЗГРАДЊУ У ФАЗИ CXIX
ПЛАНИРАНИ ОБЈЕКАТ ЗА ИЗГРАДЊУ У ФАЗИ CXX
ПЛАНИРАНИ ОБЈЕКАТ ЗА ИЗГРАДЊУ У ФАЗИ CXXI
ПЛАНИРАНИ ОБЈЕКАТ ЗА ИЗГРАДЊУ У ФАЗИ CXXII
ПЛАНИРАНИ ОБЈЕКАТ ЗА ИЗГРАДЊУ У ФАЗИ CXXIII
ПЛАНИРАНИ ОБЈЕКАТ ЗА ИЗГРАДЊУ У ФАЗИ CXXIV
ПЛАНИРАНИ ОБЈЕКАТ ЗА ИЗГРАДЊУ У ФАЗИ CXXV
ПЛАНИРАНИ ОБЈЕКАТ ЗА ИЗГРАДЊУ У ФАЗИ CXXVI
ПЛАНИРАНИ ОБЈЕКАТ ЗА ИЗГРАДЊУ У ФАЗИ CXXVII
ПЛАНИРАНИ ОБЈЕКАТ ЗА ИЗГРАДЊУ У ФАЗИ CXXVIII
ПЛАНИРАНИ ОБЈЕКАТ ЗА ИЗГРАДЊУ У ФАЗИ CXXIX
ПЛАНИРАНИ ОБЈЕКАТ ЗА ИЗГРАДЊУ У ФАЗИ CXXX
ПЛАНИРАНИ ОБЈЕКАТ ЗА ИЗГРАДЊУ У ФАЗИ CXXXI
ПЛАНИРАНИ ОБЈЕКАТ ЗА ИЗГРАДЊУ У ФАЗИ CXXXII
ПЛАНИРАНИ ОБЈЕКАТ ЗА ИЗГРАДЊУ У ФАЗИ CXXXIII
ПЛАНИРАНИ ОБЈЕКАТ ЗА ИЗГРАДЊУ У ФАЗИ CXXXIV
ПЛАНИРАНИ ОБЈЕКАТ ЗА ИЗГРАДЊУ У ФАЗИ CXXXV
ПЛАНИРАНИ ОБЈЕКАТ ЗА ИЗГРАДЊУ У ФАЗИ CXXXVI
ПЛАНИРАНИ ОБЈЕКАТ ЗА ИЗГРАДЊУ У ФАЗИ CXXXVII
ПЛАНИРАНИ ОБЈЕКАТ ЗА ИЗГРАДЊУ У ФАЗИ CXXXVIII
ПЛАНИРАНИ ОБЈЕКАТ ЗА ИЗГРАДЊУ У ФАЗИ CXXXIX
ПЛАНИРАНИ ОБЈЕКАТ ЗА ИЗГРАДЊУ У ФАЗИ CXL
ПЛАНИРАНИ ОБЈЕКАТ ЗА ИЗГРАДЊУ У ФАЗИ CXLI
ПЛАНИРАНИ ОБЈЕКАТ ЗА ИЗГРАДЊУ У ФАЗИ CXLII
ПЛАНИРАНИ ОБЈЕКАТ ЗА ИЗГРАДЊУ У ФАЗИ CXLIII
ПЛАНИРАНИ ОБЈЕКАТ ЗА ИЗГРАДЊУ У ФАЗИ CXLIV
ПЛАНИРАНИ ОБЈЕКАТ ЗА ИЗГРАДЊУ У ФАЗИ CXLV
ПЛАНИРАНИ ОБЈЕКАТ ЗА ИЗГРАДЊУ У ФАЗИ CXLVI
ПЛАНИРАНИ ОБЈЕКАТ ЗА ИЗГРАДЊУ У ФАЗИ CXLVII
ПЛАНИРАНИ ОБЈЕКАТ ЗА ИЗГРАДЊУ У ФАЗИ CXLVIII
ПЛАНИРАНИ ОБЈЕКАТ ЗА ИЗГРАДЊУ У ФАЗИ CXLIX
ПЛАНИРАНИ ОБЈЕКАТ ЗА ИЗГРАДЊУ У ФАЗИ CL
ПЛАНИРАНИ ОБЈЕКАТ ЗА ИЗГРАДЊУ У ФАЗИ CLI
ПЛАНИРАНИ ОБЈЕКАТ ЗА ИЗГРАДЊУ У ФАЗИ CLII
ПЛАНИРАНИ ОБЈЕКАТ ЗА ИЗГРАДЊУ У ФАЗИ CLIII
ПЛАНИРАНИ ОБЈЕКАТ ЗА ИЗГРАДЊУ У ФАЗИ CLIV
ПЛАНИРАНИ ОБЈЕКАТ ЗА ИЗГРАДЊУ У ФАЗИ CLV
ПЛАНИРАНИ ОБЈЕКАТ ЗА ИЗГРАДЊУ У ФАЗИ CLVI
ПЛАНИРАНИ ОБЈЕКАТ ЗА ИЗГРАДЊУ У ФАЗИ CLVII
ПЛАНИРАНИ ОБЈЕКАТ ЗА ИЗГРАДЊУ У ФАЗИ CLVIII
ПЛАНИРАНИ ОБЈЕКАТ ЗА ИЗГРАДЊУ У ФАЗИ CLIX
ПЛАНИРАНИ ОБЈЕКАТ ЗА ИЗГРАДЊУ У ФАЗИ CLX
ПЛАНИРАНИ ОБЈЕКАТ ЗА ИЗГРАДЊУ У ФАЗИ CLXI
ПЛАНИРАНИ ОБЈЕКАТ ЗА ИЗГРАДЊУ У ФАЗИ CLXII
ПЛАНИРАНИ ОБЈЕКАТ ЗА ИЗГРАДЊУ У ФАЗИ CLXIII
ПЛАНИРАНИ ОБЈЕКАТ ЗА ИЗГРАДЊУ У ФАЗИ CLXIV
ПЛАНИРАНИ ОБЈЕКАТ ЗА ИЗГРАДЊУ У ФАЗИ CLXV
ПЛАНИРАНИ ОБЈЕКАТ ЗА ИЗГРАДЊУ У ФАЗИ CLXVI
ПЛАНИРАНИ ОБЈЕКАТ ЗА ИЗГРАДЊУ У ФАЗИ CLXVII
ПЛАНИРАНИ ОБЈЕКАТ ЗА ИЗГРАДЊУ У ФАЗИ CLXVIII
ПЛАНИРАНИ ОБЈЕКАТ ЗА ИЗГРАДЊУ У ФАЗИ CLXIX
ПЛАНИРАНИ ОБЈЕКАТ ЗА ИЗГРАДЊУ У ФАЗИ CLXX
ПЛАНИРАНИ ОБЈЕКАТ ЗА ИЗГРАДЊУ У ФАЗИ CLXXI
ПЛАНИРАНИ ОБЈЕКАТ ЗА ИЗГРАДЊУ У ФАЗИ CLXXII
ПЛАНИРАНИ ОБЈЕКАТ ЗА ИЗГРАДЊУ У ФАЗИ CLXXIII
ПЛАНИРАНИ ОБЈЕКАТ ЗА ИЗГРАДЊУ У ФАЗИ CLXXIV
ПЛАНИРАНИ ОБЈЕКАТ ЗА ИЗГРАДЊУ У ФАЗИ CLXXV
ПЛАНИРАНИ ОБЈЕКАТ ЗА ИЗГРАДЊУ У ФАЗИ CLXXVI
ПЛАНИРАНИ ОБЈЕКАТ ЗА ИЗГРАДЊУ У ФАЗИ CLXXVII
ПЛАНИРАНИ ОБЈЕКАТ ЗА ИЗГРАДЊУ У ФАЗИ CLXXVIII
ПЛАНИРАНИ ОБЈЕКАТ ЗА ИЗГРАДЊУ У ФАЗИ CLXXIX
ПЛАНИРАНИ ОБЈЕКАТ ЗА ИЗГРАДЊУ У ФАЗИ CLXXX
ПЛАНИРАНИ ОБЈЕКАТ ЗА ИЗГРАДЊУ У ФАЗИ CLXXXI
ПЛАНИРАНИ ОБЈЕКАТ ЗА ИЗГРАДЊУ У ФАЗИ CLXXXII
ПЛАНИРАНИ ОБЈЕКАТ ЗА ИЗГРАДЊУ У ФАЗИ CLXXXIII
ПЛАНИРАНИ ОБЈЕКАТ ЗА ИЗГРАДЊУ У ФАЗИ CLXXXIV
ПЛАНИРАНИ ОБЈЕКАТ ЗА ИЗГРАДЊУ У ФАЗИ CLXXXV
ПЛАНИРАНИ ОБЈЕКАТ ЗА ИЗГРАДЊУ У ФАЗИ CLXXXVI
ПЛАНИРАНИ ОБЈЕКАТ ЗА ИЗГРАДЊУ У ФАЗИ CLXXXVII
ПЛАНИРАНИ ОБЈЕКАТ ЗА ИЗГРАДЊУ У ФАЗИ CLXXXVIII
ПЛАНИРАНИ ОБЈЕКАТ ЗА ИЗГРАДЊУ У ФАЗИ CLXXXIX
ПЛАНИРАНИ ОБЈЕКАТ ЗА ИЗГРАДЊУ У ФАЗИ CXC
ПЛАНИРАНИ ОБЈЕКАТ ЗА ИЗГРАДЊУ У ФАЗИ CXCI
ПЛАНИРАНИ ОБЈЕКАТ ЗА ИЗГРАДЊУ У ФАЗИ CXCII
ПЛАНИРАНИ ОБЈЕКАТ ЗА ИЗГРАДЊУ У ФАЗИ CXCIII
ПЛАНИРАНИ ОБЈЕКАТ ЗА ИЗГРАДЊУ У ФАЗИ CXCIV
ПЛАНИРАНИ ОБЈЕКАТ ЗА ИЗГРАДЊУ У ФАЗИ CXCV
ПЛАНИРАНИ ОБЈЕКАТ ЗА ИЗГРАДЊУ У ФАЗИ CXCVI
ПЛАНИРАНИ ОБЈЕКАТ ЗА ИЗГРАДЊУ У ФАЗИ CXCVII
ПЛАНИРАНИ ОБЈЕКАТ ЗА ИЗГРАДЊУ У ФАЗИ CXCVIII
ПЛАНИРАНИ ОБЈЕКАТ ЗА ИЗГРАДЊУ У ФАЗИ CXCIX
ПЛАНИРАНИ ОБЈЕКАТ ЗА ИЗГРАДЊУ У ФАЗИ CC
ПЛАНИРАНИ ОБЈЕКАТ ЗА ИЗГРАДЊУ У ФАЗИ CCI
ПЛАНИРАНИ ОБЈЕКАТ ЗА ИЗГРАДЊУ У ФАЗИ CCII
ПЛАНИРАНИ ОБЈЕКАТ ЗА ИЗГРАДЊУ У ФАЗИ CCIII
ПЛАНИРАНИ ОБЈЕКАТ ЗА ИЗГРАДЊУ У ФАЗИ CCIV
ПЛАНИРАНИ ОБЈЕКАТ ЗА ИЗГРАДЊУ У ФАЗИ CCV
ПЛАНИРАНИ ОБЈЕКАТ ЗА ИЗГРАДЊУ У ФАЗИ CCVI
ПЛАНИРАНИ ОБЈЕКАТ ЗА ИЗГРАДЊУ У ФАЗИ CCVII
ПЛАНИРАНИ ОБЈЕКАТ ЗА ИЗГРАДЊУ У ФАЗИ CCVIII
ПЛАНИРАНИ ОБЈЕКАТ ЗА ИЗГРАДЊУ У ФАЗИ CCIX
ПЛАНИРАНИ ОБЈЕКАТ ЗА ИЗГРАДЊУ У ФАЗИ CCX
ПЛАНИРАНИ ОБЈЕКАТ ЗА ИЗГРАДЊУ У ФАЗИ CCXI
ПЛАНИРАНИ ОБЈЕКАТ ЗА ИЗГРАДЊУ У ФАЗИ CCXII
ПЛАНИРАНИ ОБЈЕКАТ ЗА ИЗГРАДЊУ У ФАЗИ CCXIII
ПЛАНИРАНИ ОБЈЕКАТ ЗА ИЗГРАДЊУ У ФАЗИ CCXIV
ПЛАНИРАНИ ОБЈЕКАТ ЗА ИЗГРАДЊУ У ФАЗИ CCXV
ПЛАНИРАНИ ОБЈЕКАТ ЗА ИЗГРАДЊУ У ФАЗИ CCXVI
ПЛАНИРАНИ ОБЈЕКАТ ЗА ИЗГРАДЊУ У ФАЗИ CCXVII
ПЛАНИРАНИ ОБЈЕКАТ ЗА ИЗГРАДЊУ У ФАЗИ CCXVIII
ПЛАНИРАНИ ОБЈЕКАТ ЗА ИЗГРАДЊУ У ФАЗИ CCXIX
ПЛАНИРАНИ ОБЈЕКАТ ЗА ИЗГРАДЊУ У ФАЗИ CCXX
ПЛАНИРАНИ ОБЈЕКАТ ЗА ИЗГРАДЊУ У ФАЗИ CCXXI
ПЛАНИРАНИ ОБЈЕКАТ ЗА ИЗГРАДЊУ У ФАЗИ CCXXII
ПЛАНИРАНИ ОБЈЕКАТ ЗА ИЗГРАДЊУ У ФАЗИ CCXXIII
ПЛАНИРАНИ ОБЈЕКАТ ЗА ИЗГРАДЊУ У ФАЗИ CCXXIV
ПЛАНИРАНИ ОБЈЕКАТ ЗА ИЗГРАДЊУ У ФАЗИ CCXXV
ПЛАНИРАНИ ОБЈЕКАТ ЗА ИЗГРАДЊУ У ФАЗИ CCXXVI
ПЛАНИРАНИ ОБЈЕКАТ ЗА ИЗГРАДЊУ У ФАЗИ CCXXVII
ПЛАНИРАНИ ОБЈЕКАТ ЗА ИЗГРАДЊУ У ФАЗИ CCXXVIII
ПЛАНИРАНИ ОБЈЕКАТ ЗА ИЗГРАДЊУ У ФАЗИ CCXXIX
ПЛАНИРАНИ ОБЈЕКАТ ЗА ИЗГРАДЊУ У ФАЗИ CCXXX
ПЛАНИРАНИ ОБЈЕКАТ ЗА ИЗГРАДЊУ У ФАЗИ CCXXXI
ПЛАНИРАНИ ОБЈЕКАТ ЗА ИЗГРАДЊУ У ФАЗИ CCXXXII
ПЛАНИРАНИ ОБЈЕКАТ ЗА ИЗГРАДЊУ У ФАЗИ CCXXXIII
ПЛАНИРАНИ ОБЈЕКАТ ЗА ИЗГРАДЊУ У ФАЗИ CCXXXIV
ПЛАНИРАНИ ОБЈЕКАТ ЗА ИЗГРАДЊУ У ФАЗИ CCXXXV
ПЛАНИРАНИ ОБЈЕКАТ ЗА ИЗГРАДЊУ У ФАЗИ CCXXXVI
ПЛАНИРАНИ ОБЈЕКАТ ЗА ИЗГРАДЊУ У ФАЗИ CCXXXVII
ПЛАНИРАНИ ОБЈЕКАТ ЗА ИЗГРАДЊУ У ФАЗИ CCXXXVIII
ПЛАНИРАНИ ОБЈЕКАТ ЗА ИЗГРАДЊУ У ФАЗИ CCXXXIX
ПЛАНИРАНИ ОБЈЕКАТ ЗА ИЗГРАДЊУ У ФАЗИ CCXL
ПЛАНИРАНИ ОБЈЕКАТ ЗА ИЗГРАДЊУ У ФАЗИ CCXLI
ПЛАНИРАНИ ОБЈЕКАТ ЗА ИЗГРАДЊУ У ФАЗИ CCXLII
ПЛАНИРАНИ ОБЈЕКАТ ЗА ИЗГРАДЊУ У ФАЗИ CCXLIII
ПЛАНИРАНИ ОБЈЕКАТ ЗА ИЗГРАДЊУ У ФАЗИ CCXLIV
ПЛАНИРАНИ ОБЈЕКАТ ЗА ИЗГРАДЊУ У ФАЗИ CCXLV
ПЛАНИРАНИ ОБЈЕКАТ ЗА ИЗГРАДЊУ У ФАЗИ CCXLVI
ПЛАНИРАНИ ОБЈЕКАТ ЗА ИЗГРАДЊУ У ФАЗИ CCXLVII
ПЛАНИРАНИ ОБЈЕКАТ ЗА ИЗГРАДЊУ У ФАЗИ CCXLVIII
ПЛАНИРАНИ ОБЈЕКАТ ЗА ИЗГРАДЊУ У ФАЗИ CCXLIX
ПЛАНИРАНИ ОБЈЕКАТ ЗА ИЗГРАДЊУ У ФАЗИ CCL
ПЛАНИРАНИ ОБЈЕКАТ ЗА ИЗГРАДЊУ У ФАЗИ CCLI
ПЛАНИРАНИ ОБЈЕКАТ ЗА ИЗГРАДЊУ У ФАЗИ CCLII
ПЛАНИРАНИ ОБЈЕКАТ ЗА ИЗГРАДЊУ У ФАЗИ CCLIII
ПЛАНИРАНИ ОБЈЕКАТ ЗА ИЗГРАДЊУ У ФАЗИ CCLIV
ПЛАНИРАНИ ОБЈЕКАТ ЗА ИЗГРАДЊУ У ФАЗИ CCLV
ПЛАНИРАНИ ОБЈЕКАТ ЗА ИЗГРАДЊУ У ФАЗИ CCLVI
ПЛАНИРАНИ ОБЈЕКАТ ЗА ИЗГРАДЊУ У ФАЗИ CCLVII
ПЛАНИРАНИ ОБЈЕКАТ ЗА ИЗГРАДЊУ У ФАЗИ CCLVIII
ПЛАНИРАНИ ОБЈЕКАТ ЗА ИЗГРАДЊУ У ФАЗИ CCLIX
ПЛАНИРАНИ ОБЈЕКАТ ЗА ИЗГРАДЊУ У ФАЗИ CCLX
ПЛАНИРАНИ ОБЈЕКАТ ЗА ИЗГРАДЊУ У ФАЗИ CCLXI
ПЛАНИРАНИ ОБЈЕКАТ ЗА ИЗГРАДЊУ У ФАЗИ CCLXII
ПЛАНИРАНИ ОБЈЕКАТ ЗА ИЗГРАДЊУ У ФАЗИ CCLXIII
ПЛАНИРАНИ ОБЈЕКАТ ЗА ИЗГРАДЊУ У ФАЗИ CCLXIV
ПЛАНИРАНИ ОБЈЕКАТ ЗА ИЗГРАДЊУ У ФАЗИ CCLXV
ПЛАНИРАНИ ОБЈЕКАТ ЗА ИЗГРАДЊУ У ФАЗИ CCLXVI
ПЛАНИРАНИ ОБЈЕКАТ ЗА ИЗГРАДЊУ У ФАЗИ CCLXVII
ПЛАНИРАНИ ОБЈЕКАТ ЗА ИЗГРАДЊУ У ФАЗИ CCLXVIII
ПЛАНИРАНИ ОБЈЕКАТ ЗА ИЗГРАДЊУ У ФАЗИ CCLXIX
ПЛАНИРАНИ ОБЈЕКАТ ЗА ИЗГРАДЊУ У ФАЗИ CCLXX
ПЛАНИРАНИ ОБЈЕКАТ ЗА ИЗГРАДЊУ У ФАЗИ CCLXXI
ПЛАНИРАНИ ОБЈЕКАТ ЗА ИЗГРАДЊУ У ФАЗИ CCLXXII
ПЛАНИРАНИ ОБЈЕКАТ ЗА ИЗГРАДЊУ У ФАЗИ CCLXXIII
ПЛАНИРАНИ ОБЈЕКАТ ЗА ИЗГРАДЊУ У ФАЗИ CCLXXIV
ПЛАНИРАНИ ОБЈЕКАТ ЗА ИЗГРАДЊУ У ФАЗИ CCLXXV
ПЛАНИРАНИ ОБЈЕКАТ ЗА ИЗГРАДЊУ У ФАЗИ CCLXXVI
ПЛАНИРАНИ ОБЈЕКАТ ЗА ИЗГРАДЊУ У ФАЗИ CCLXXVII
ПЛАНИРАНИ ОБЈЕКАТ ЗА ИЗГРАДЊУ У ФАЗИ CCLXXVIII
ПЛАНИРАНИ ОБЈЕКАТ ЗА ИЗГРАДЊУ У ФАЗИ CCLXXIX
ПЛАНИРАНИ ОБЈЕКАТ ЗА ИЗГРАДЊУ У ФАЗИ CCLXXX
ПЛАНИРАНИ ОБЈЕКАТ ЗА ИЗГРАДЊУ У ФАЗИ CCLXXXI
ПЛАНИРАНИ ОБЈЕКАТ ЗА ИЗГРАДЊУ У ФАЗИ CCLXXXII
ПЛАНИРАНИ ОБЈЕКАТ ЗА ИЗГРАДЊУ У ФАЗИ CCLXXXIII
ПЛАНИРАНИ ОБЈЕКАТ ЗА ИЗГРАДЊУ У ФАЗИ CCLXXXIV
ПЛАНИРАНИ ОБЈЕКАТ ЗА ИЗГРАДЊУ У ФАЗИ CCLXXXV
ПЛАНИРАНИ ОБЈЕКАТ ЗА ИЗГРАДЊУ У ФАЗИ CCLXXXVI
ПЛАНИРАНИ ОБЈЕКАТ ЗА ИЗГРАДЊУ У ФАЗИ CCLXXXVII
ПЛАНИРАНИ ОБЈЕКАТ ЗА ИЗГРАДЊУ У ФАЗИ CCLXXXVIII
ПЛАНИРАНИ ОБЈЕКАТ ЗА ИЗГРАДЊУ У ФАЗИ CCLXXXIX
ПЛАНИРАНИ ОБЈЕКАТ ЗА ИЗГРАДЊУ У ФАЗИ CCXC
ПЛАНИРАНИ ОБЈЕКАТ ЗА ИЗГРАДЊУ У ФАЗИ CCXCI
ПЛАНИРАНИ ОБЈЕКАТ ЗА ИЗГРАДЊУ У ФАЗИ CCXCII
ПЛАНИРАНИ ОБЈЕКАТ ЗА ИЗГРАДЊУ У ФАЗИ CCXCIII
ПЛАНИРАНИ ОБЈЕКАТ ЗА ИЗГРАДЊУ У ФАЗИ CCXCIV
ПЛАНИРАНИ ОБЈЕКАТ ЗА ИЗГРАДЊУ У ФАЗИ CCXCV
ПЛАНИРАНИ ОБЈЕКАТ ЗА ИЗГРАДЊУ У ФАЗИ CCXCVI
ПЛАНИРАНИ ОБЈЕКАТ ЗА ИЗГРАДЊУ У ФАЗИ CCXCVII
ПЛАНИРАНИ ОБЈЕКАТ ЗА ИЗГРАДЊУ У ФАЗИ CCXCVIII
ПЛАНИРАНИ ОБЈЕКАТ ЗА ИЗГРАДЊУ У ФАЗИ CCXCIX
ПЛАНИРАНИ ОБЈЕКАТ ЗА ИЗГРАДЊУ У ФАЗИ CCC
ПЛАНИРАНИ ОБЈЕКАТ ЗА ИЗГРАДЊУ У ФАЗИ CCCI
ПЛАНИРАНИ ОБЈЕКАТ ЗА ИЗГРАДЊУ У

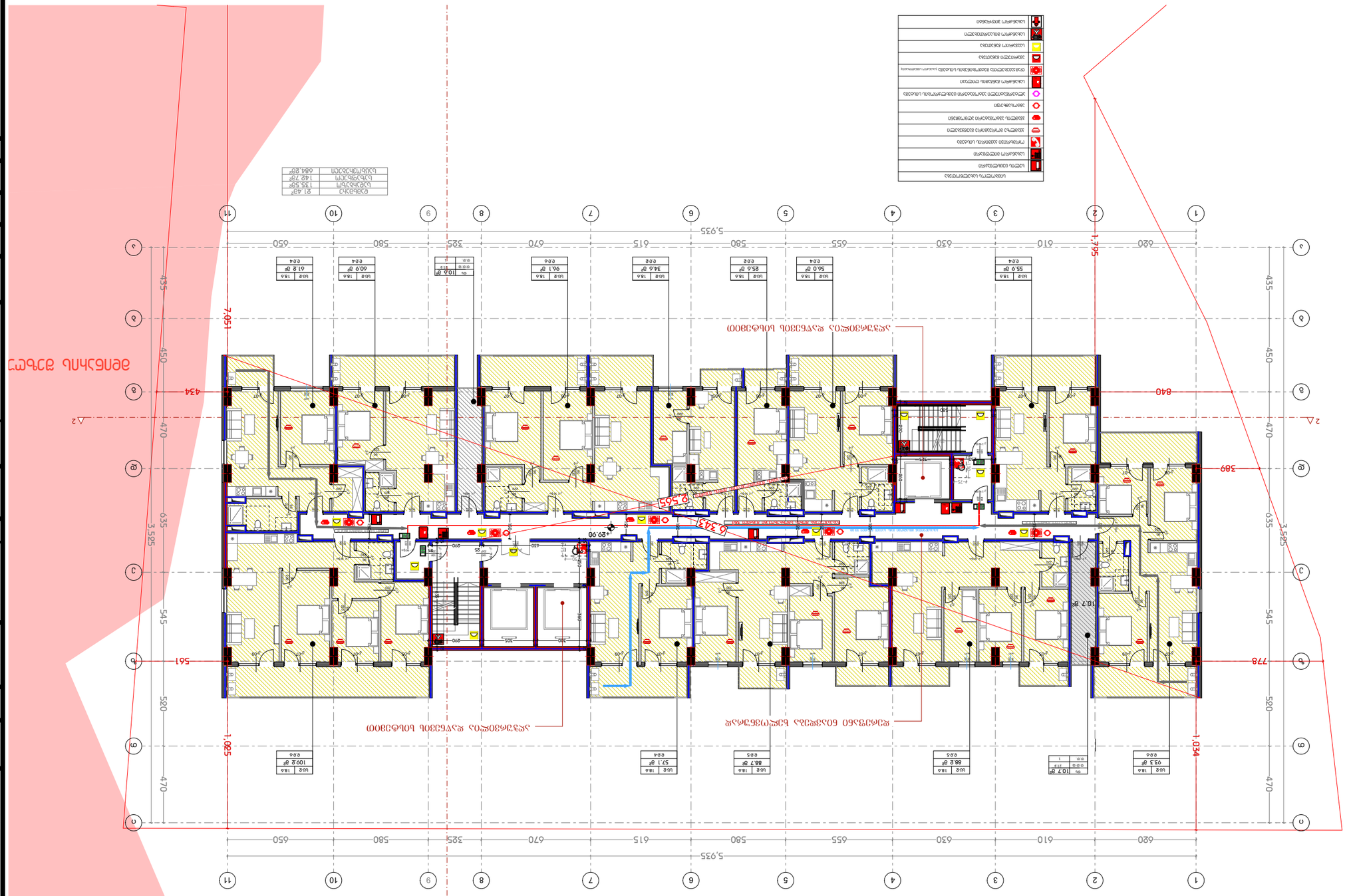
ЗЕМЕЛЕН ПЛАН
ЗАСТРОЕНА ПЛОЩ 1,030.90 кв.м

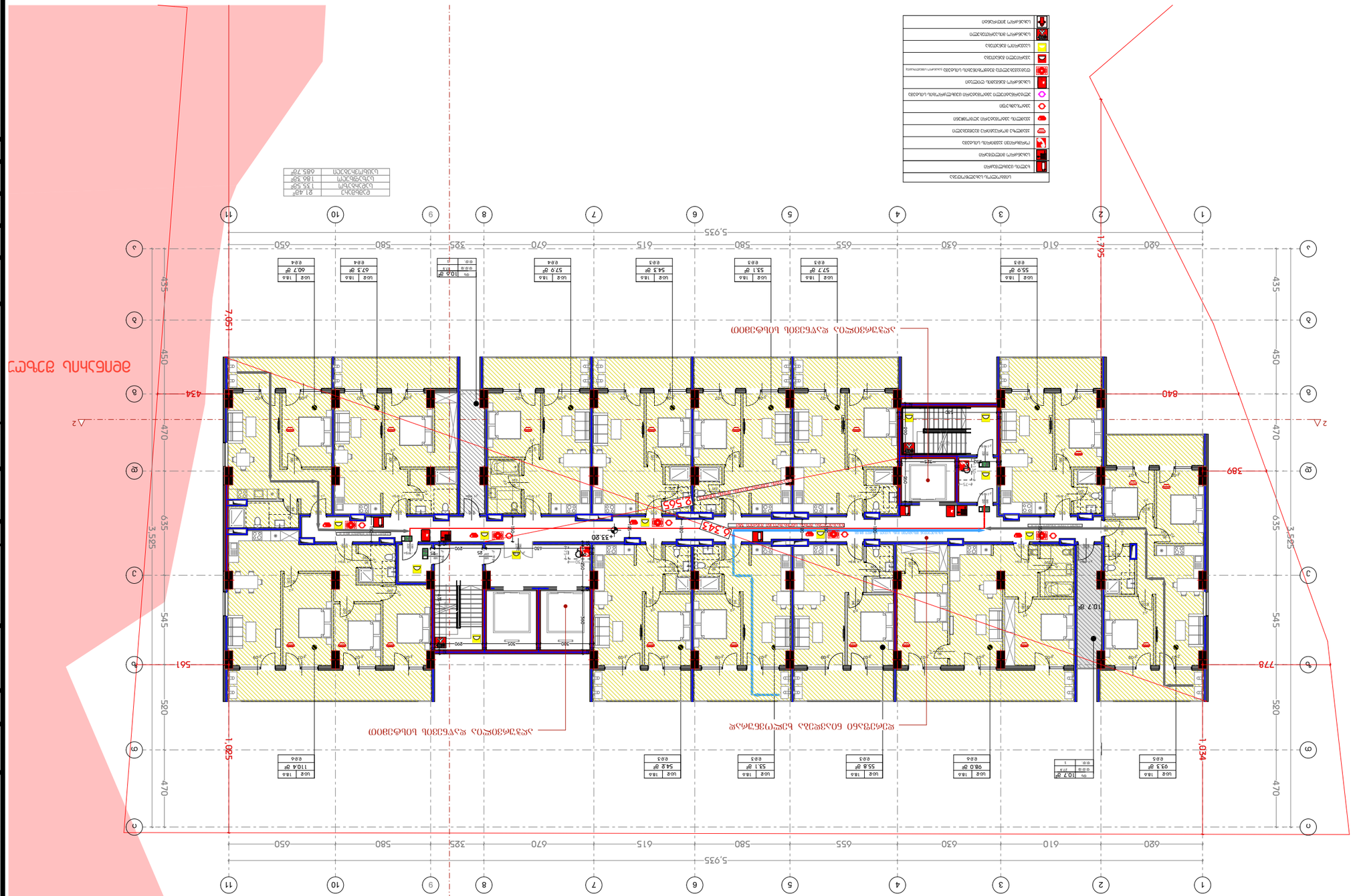
+33.80 ქანობის ხაზი
ქანობის ხაზი
ქანობის ხაზი

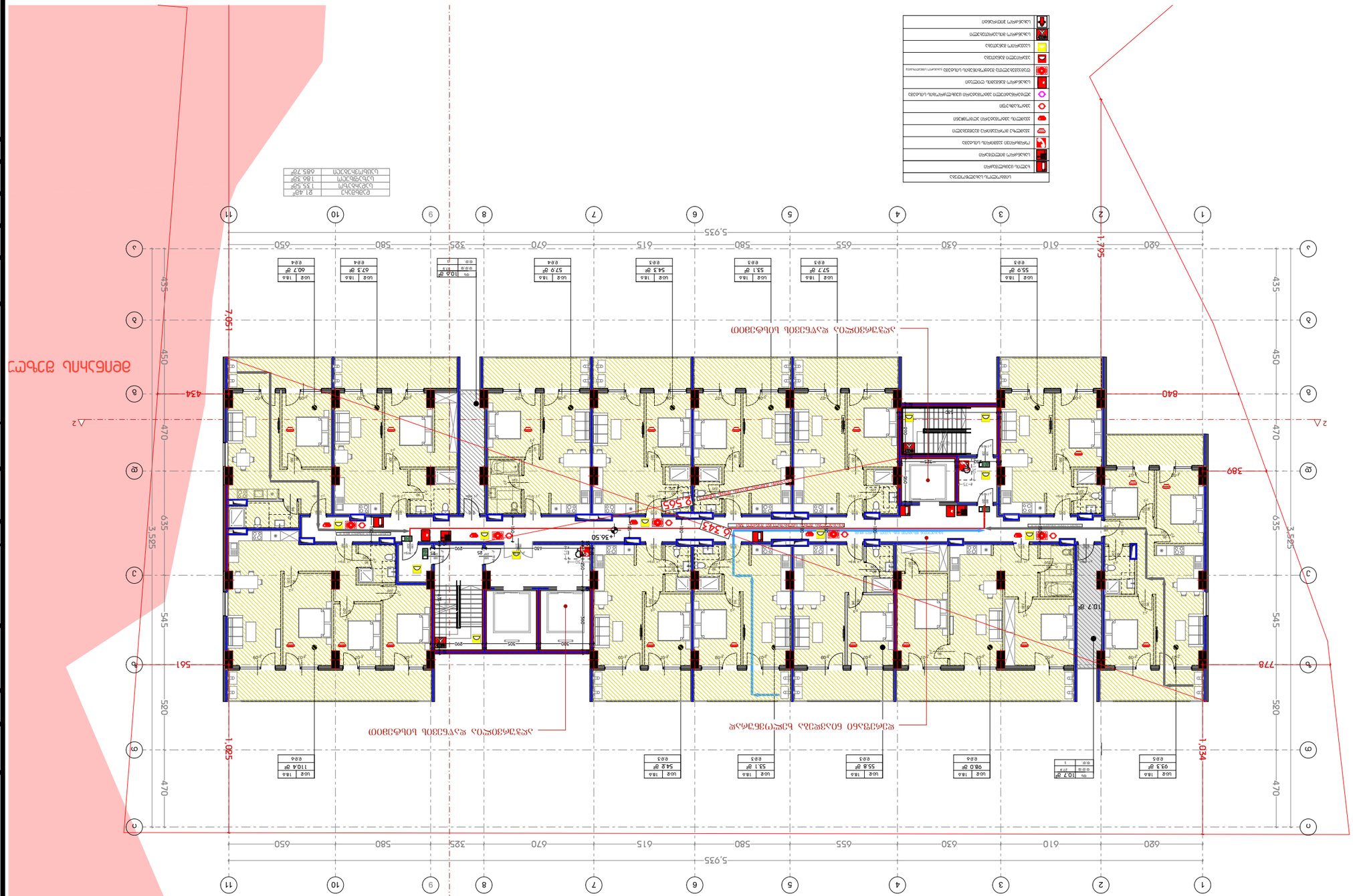

Сечение 6 по оси +36.50 Сечение 6
в 1:250

Сечение 6	21.48°
Сечение 5	135.59°
Сечение 4	186.59°
Сечение 3	685.79°

Наименование типа объекта
Наименование
Наименование этажности
Наименование этажности
Наименование
Наименование
Наименование
Наименование
Наименование
Наименование
Наименование
Наименование

DESIGNER IDENTIFICATION BLOCK
Наименование
Наименование

ПЛАН

STAGE
Наименование этажности

TITLE
Наименование

Лист

PROJECT NAME
Наименование проекта

CLIENT
Наименование

PROJECT ADDRESS
Наименование объекта

Дата печати: 01.11.12.005.560
Дата создания: 01.11.12.005.560, N58
Наименование, местоположение:

PAPER SIZE	SCALE	SHEET NO
A3	1:250	1

Наименование
Наименование

Наименование

Наименование

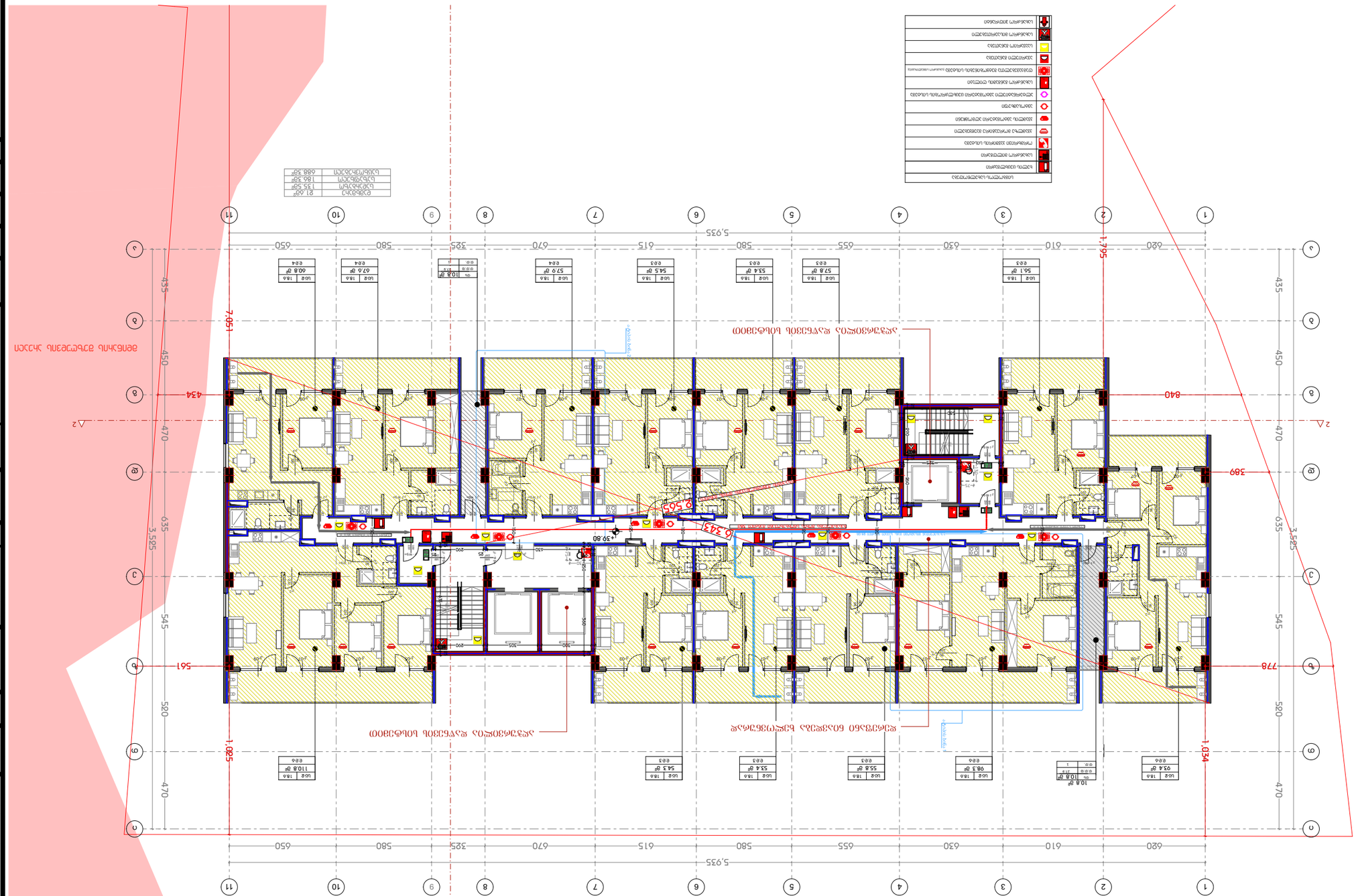

ВЕРТИКАЛНА ПЛАНИРОВКА +39.80 КОТА

М 1:250

DESIGNER IDENTIFICATION BLOCK	

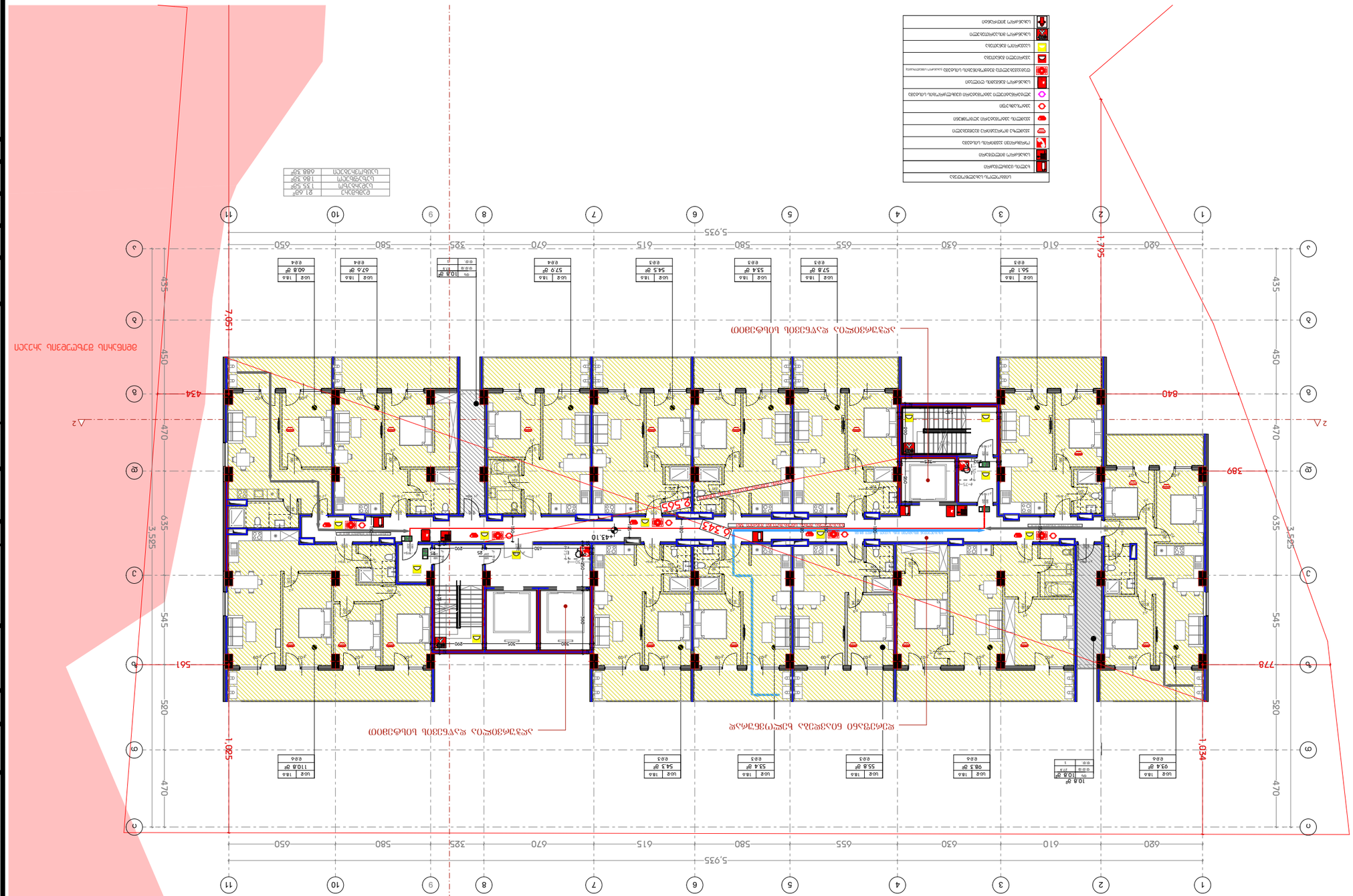

Сградна ел.инсталация +43.10 Сутерен
в 1:250

DESIGNER IDENTIFICATION BLOCK

ДИПЛОМАНТ ЗА ПРОЕКТИРАНЕ НА ЕЛЕКТРИЧЕСКИ ИНСТАЛАЦИИ

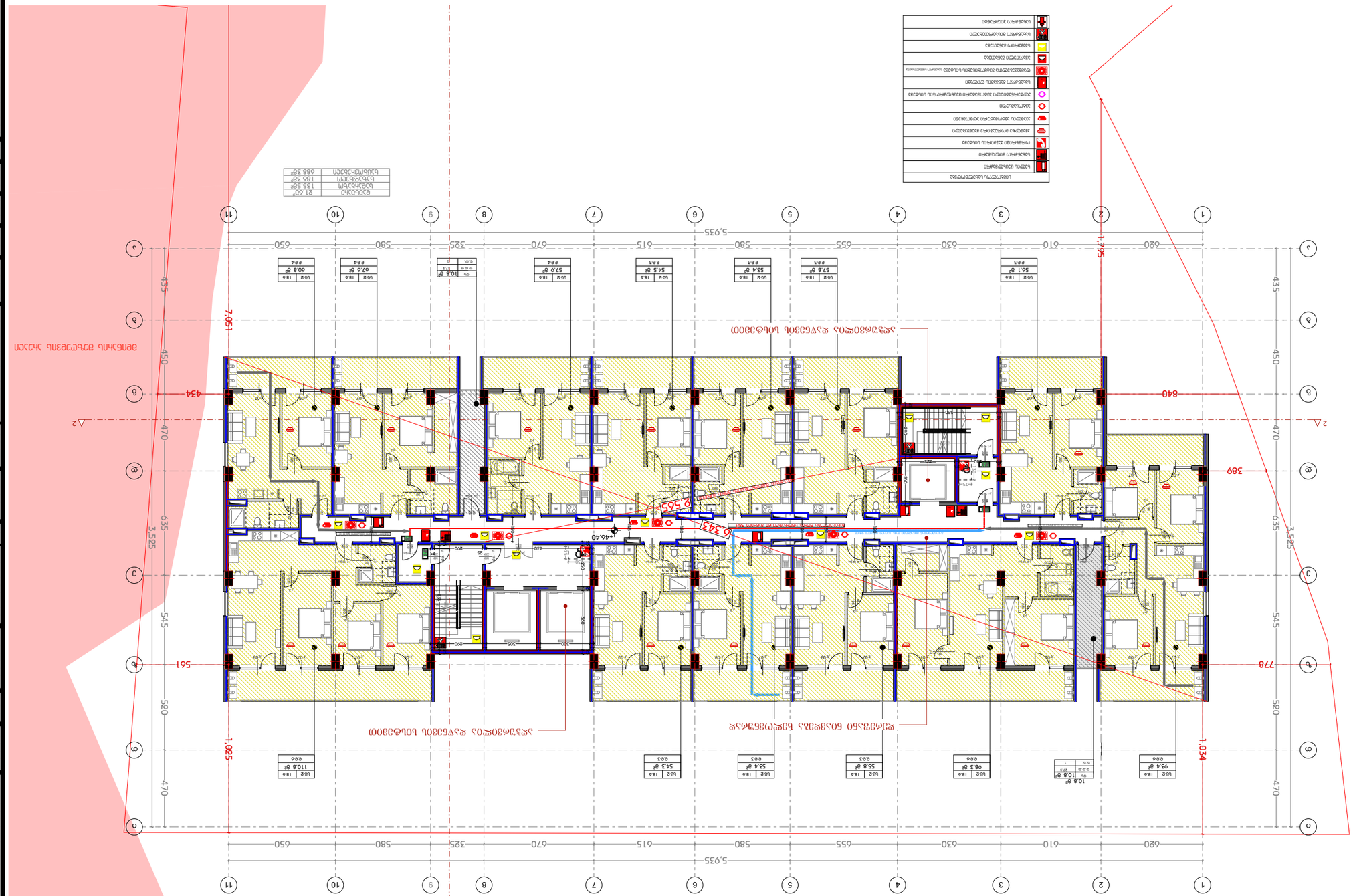

ראש מדרגות +446.40 קומת גג

קנ"מ 1:250

DESIGNER IDENTIFICATION BLOCK

PROJECT ADDRESS

CLIENT

PROJECT NAME

PAPER SIZE	SCALE	SHEET NO
A3		

TITLE

STAGE

DRAWING NO.

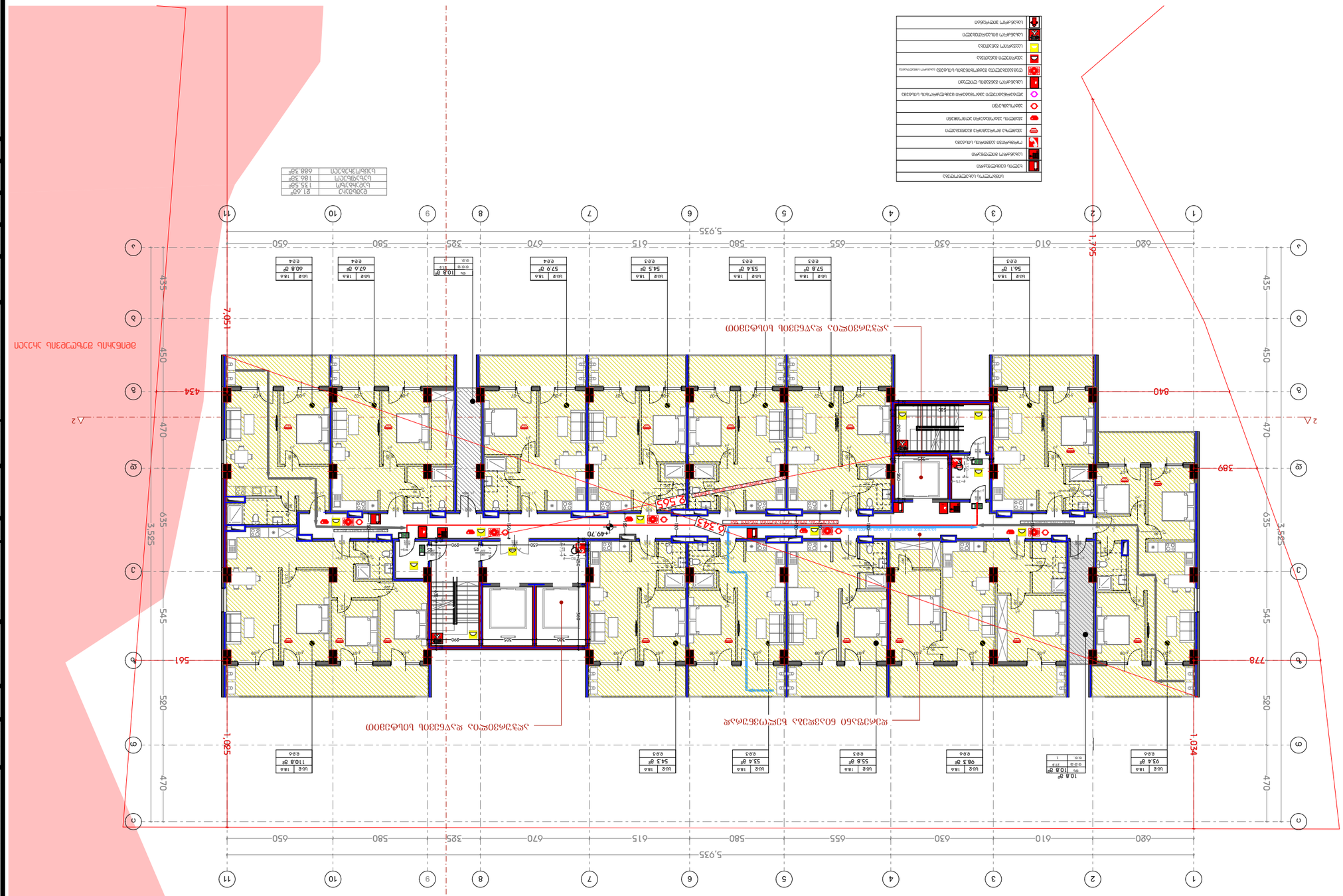
1
2
3
4
5
6
7
8
9
10
11
5,925
620
610
630
655
615
580
670
325
580
650
A
B
C
D
E
F
G
H
J
1,795
840
389
778
1,034
1,085
7,051
434
561
435
450
470
635
545
520
3,525
449.70
0.343
0.505
10.8°
54.1°
56.8°
57.8°
55.4°
54.5°
57.9°
67.6°
60.8°
PROJECT NAME
PROJECT ADDRESS
CLIENT
DRAWING TITLE
SCALE
PAPER SIZE
A3
SHEET NO
DESIGNER IDENTIFICATION BLOCK
STAGE
DRAWING NO.
1:250

ՀԱՏԱԿԱԳԾՈՒՄ +53.00 ՀԱՐԿԻ
ՀԱՐԱՎԱՅԻՆ ՊԼԱՆ 1:250

ՀԱՏԱԿԱԳԾՎՈՂ ՄԱՍԻ ՄԱԿԵՐԵՍԸ	21.68°
ԱՋԱԿՈՂԱԿԱՆ	135.52°
ԱՀԱԿՈՂԱԿԱՆ	136.32°
ՀԱՏԱԿԱԳԾՎՈՂ ՄԱՍԻ ՍԿԶԲՆԱԿԱՆ	688.32°

ՀԱՏԱԿԱԳԾՎՈՂ ՄԱՍԻ ՍԱՀՄԱՆԱՓԱԿՈՒՄ
ՀԱՍԱՐԱԿԱԾ ՀՐԴԵՀԱՅԻՆ ԱՆՑ

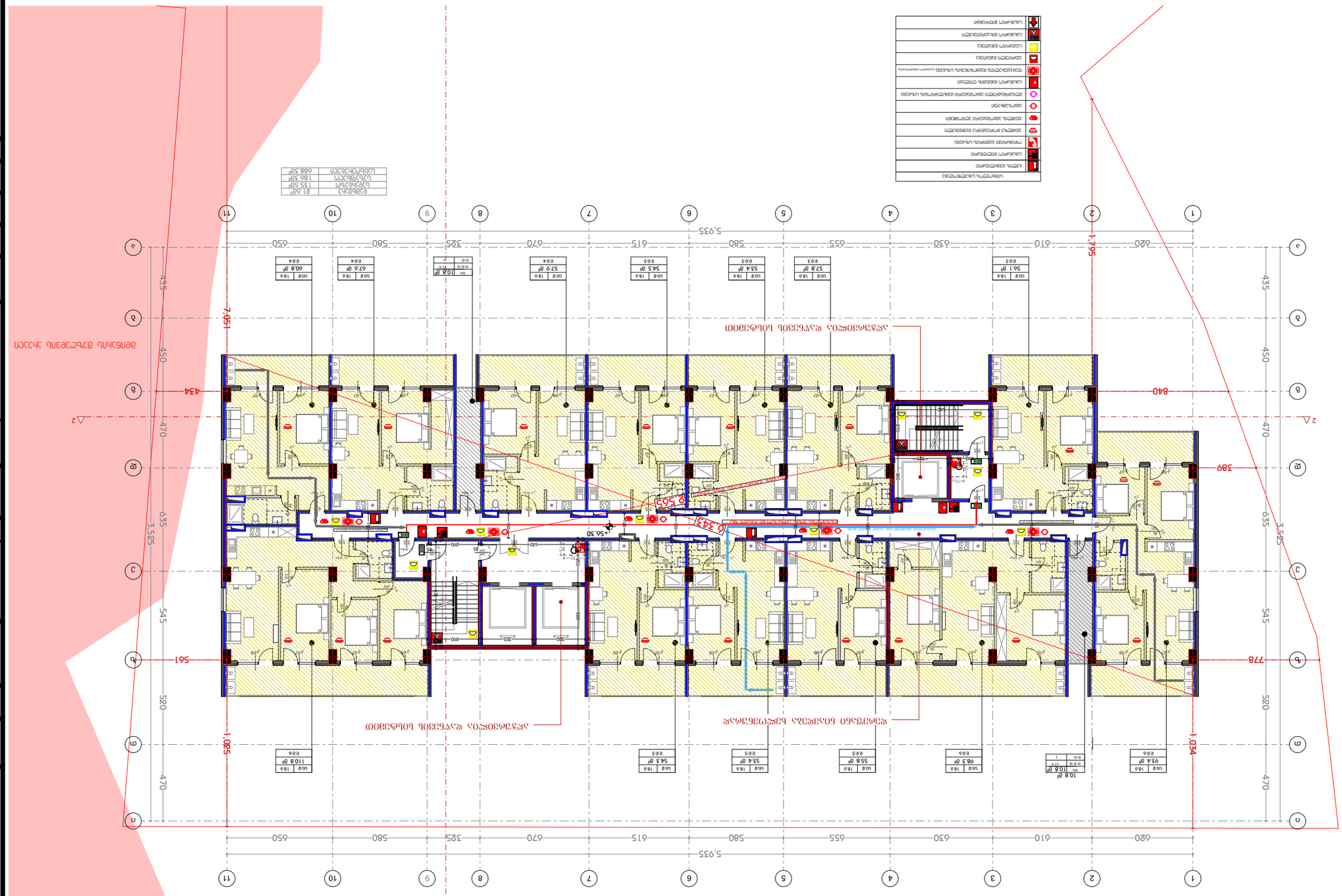
+56.30 ნიშნული
1:250
ნებადართული მშენებლობის ზონა
ნაკვეთის საზღვარი
ნაკვეთის საზღვარი
ნაკვეთის საზღვარი

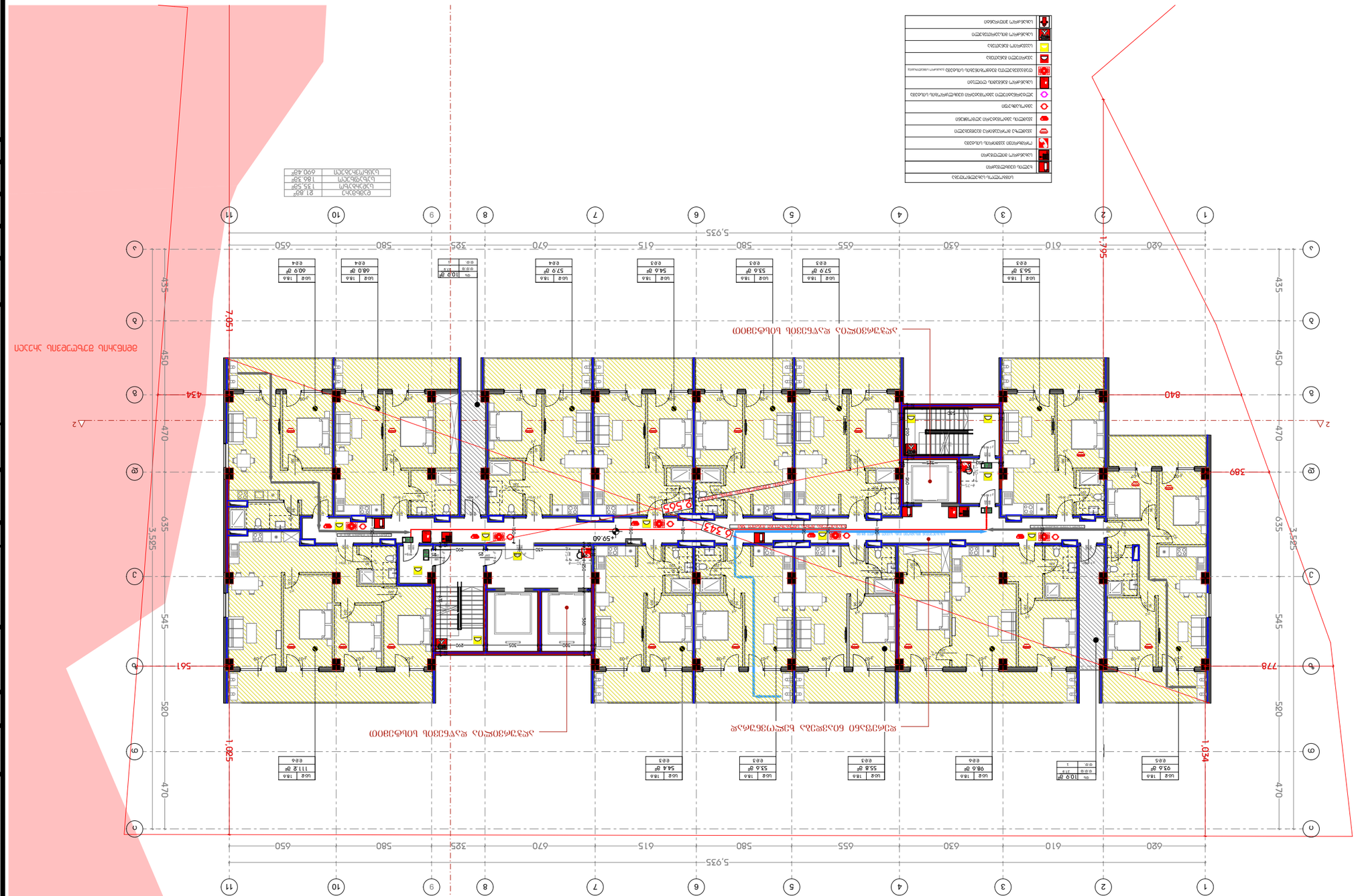

DESIGNER IDENTIFICATION BLOCK

PROJECT ADDRESS

CLIENT

PROJECT NAME

STAGE

TITLE

PAPER SIZE A3

SCALE

SHEET NO

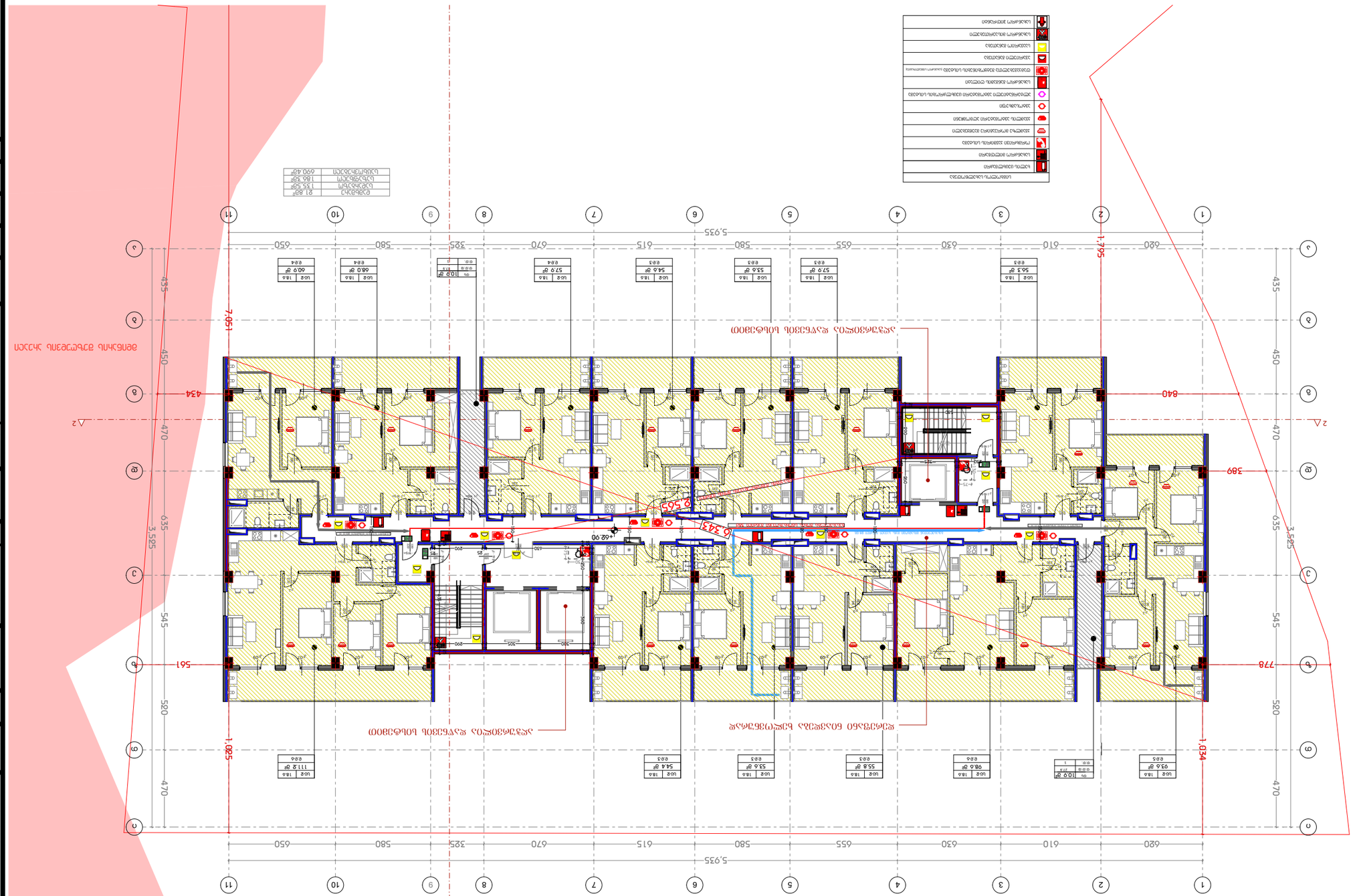

ელექტრომოწყობილობა	
ავარიული განათება	
ხანძარსაწინააღმდეგო ინვენტარი	
ტროტუარის ზედაპირის ცვლილების ადგილი	
ტროტუარის ნაწილის ამოღების ადგილი	
ტროტუარის ნაწილის აღდგენის ადგილი	
ხეების ადგილმდებარეობა	
ტროტუარის ნაწილის ამოღების ადგილი	
ტროტუარის ნაწილის აღდგენის ადგილი	
ტროტუარის ნაწილის ამოღების ადგილი	
ტროტუარის ნაწილის აღდგენის ადგილი	

ჩრდილოეთი	21.82°
სამხრეთ-აღმოსავლეთი	135.58°
სამხრეთ-დასავლეთი	180.52°
ჩრდილო-დასავლეთი	699.42°

E01	56.3 მ²	18.6	სართული 1
E02	93.0 მ²	18.6	სართული 1
E03	96.0 მ²	18.6	სართული 1
E04	55.8 მ²	18.6	სართული 1
E05	57.9 მ²	18.6	სართული 1
E06	55.6 მ²	18.6	სართული 1
E07	54.4 მ²	18.6	სართული 1
E08	57.9 მ²	18.6	სართული 1
E09	10.0 მ²	0.6	სართული 1
E10	68.0 მ²	18.6	სართული 1
E11	60.9 მ²	18.6	სართული 1
E12	11.2 მ²	18.6	სართული 1

ავარიული ტრანსპორტის მისასვლელი გზა

ტროტუარის ნაწილის ამოღების ადგილი

ტროტუარის ნაწილის აღდგენის ადგილი

ტერიტორიის გეგმა +62.90 დონეზე
მ 1:250

DESIGNER IDENTIFICATION BLOCK

PROJECT NAME
პროექტირების ეტაპი

CLIENT
შპს ,,ბოლნისი ციტი''

PROJECT ADDRESS
ქ. ბოლნისი, მაღლივი ბლოკები;
ქ.ბოლნისი ბოლნისის მუნ, N58
ს/კ: 01.11.12.005.560

STAGE
პროექტირების ეტაპი

ტერიტორიის გეგმა

ნახაზის №:

ფორმატი A N	მასშტაბი	ფურცლის
PAPER SIZE	SCALE	SHEET NO
A3		

პროექტირების ეტაპი

მშენებლობის ეტაპი

ავტორის უფლებები დაცულია

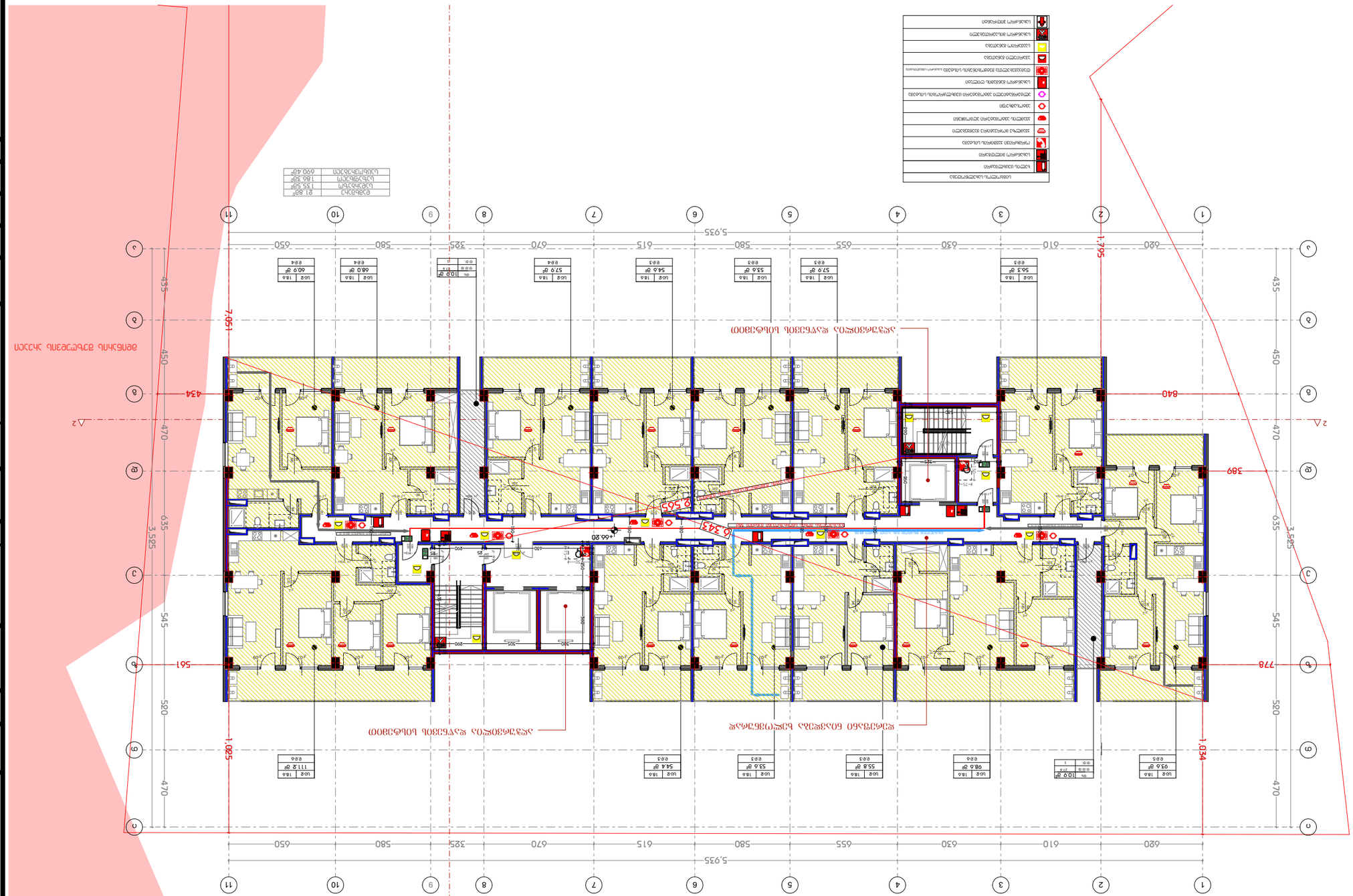

Ground floor +46.20 plan
1:250

DESIGNER IDENTIFICATION BLOCK

STAGE

TITLE

PROJECT NAME

CLIENT

PROJECT ADDRESS

PAPER SIZE	SCALE	SHEET NO
A3	1:250	

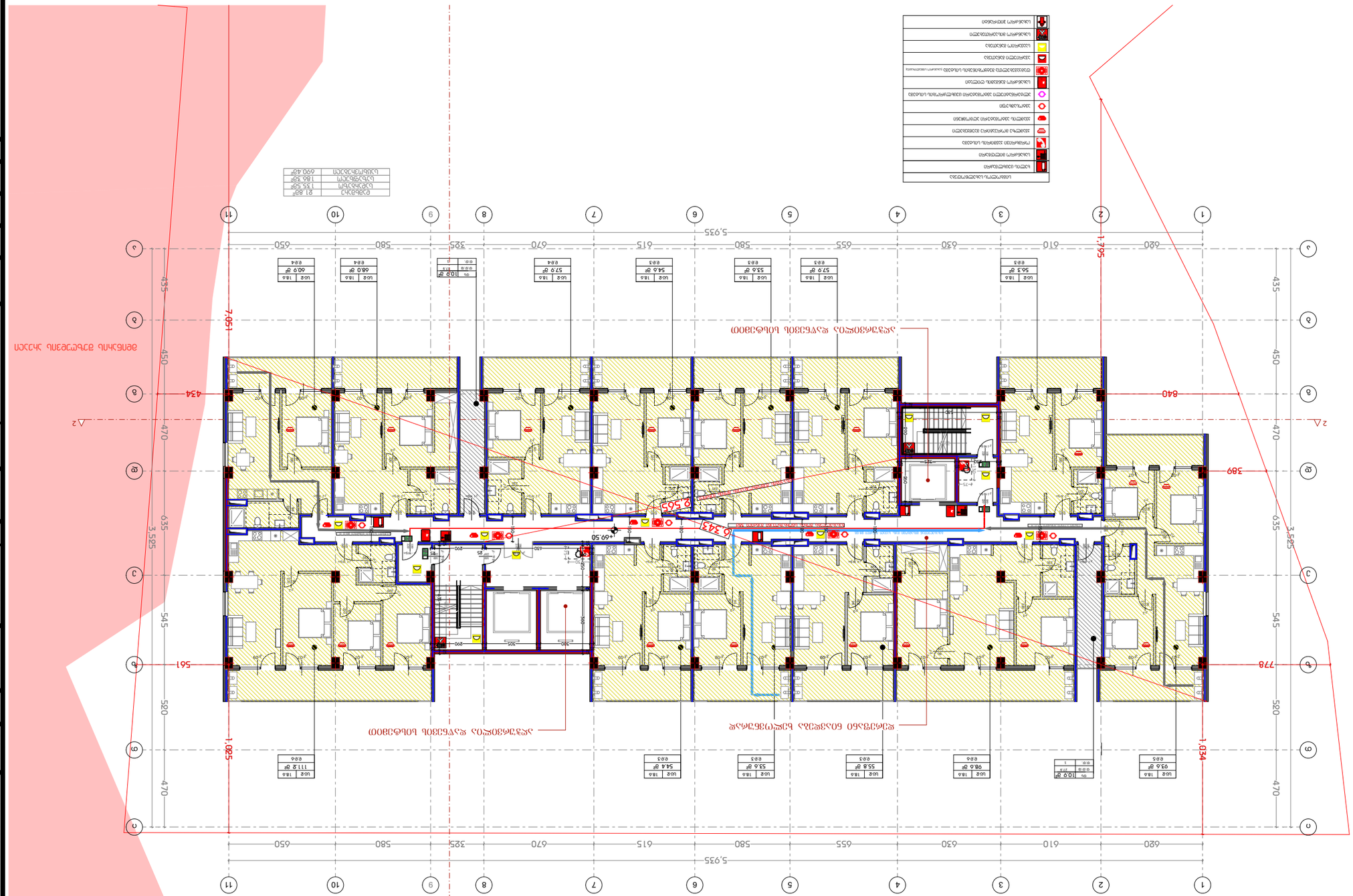
+69.50
5,925
1,795
7,051
1,025
1,034
840
778
561
434
389
505
343
620
610
630
655
580
615
670
325
580
650
435
450
470
635
545
520
3,525
1
2
3
4
5
6
7
8
9
10
11
A
B
C
D
E
F
G
H
J
2△
△2
56.3 gF
93.0 gF
96.0 gF
55.8 gF
55.6 gF
57.9 gF
54.6 gF
57.9 gF
68.0 gF
69.9 gF
111.2 gF
10.0 gF
21.8gF
135 sgF
180 sgF
690 agF
ЗАПАСНЫЙ ВЫХОД ИЗ ЛИФТОВОГО ХОЛЛА ПОДЗЕМНОЙ АВТОСТОЯНКИ
ВЫХОД ИЗ ЛИФТОВОГО ХОЛЛА ПОДЗЕМНОЙ АВТОСТОЯНКИ ЧЕРЕЗ ТАМБУР-ШЛЮЗ

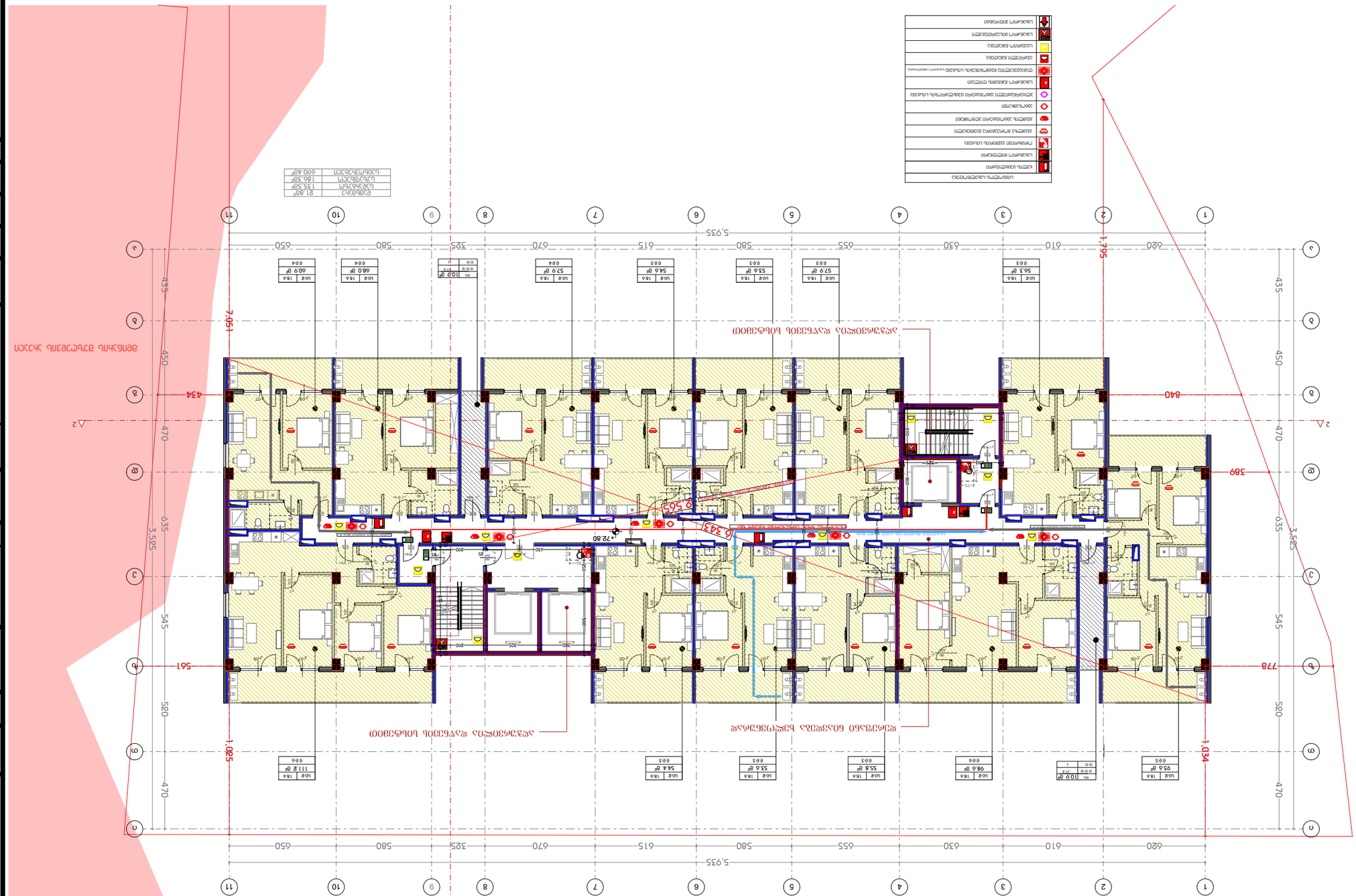
+72.90
1,795
1,034
1,025
7,051
5,925
620
610
630
655
615
580
670
325
580
650
840
778
561
434
389
343
505
435
450
470
635
3,525
545
520
470
435
450
470
545
520
470
1
2
3
4
5
6
7
8
9
10
11
a
b
c
d
e
f
g
2△
3△
ЗАСТРОЙКА ЗА ПОДЗЕМЕН ГАРАЖ

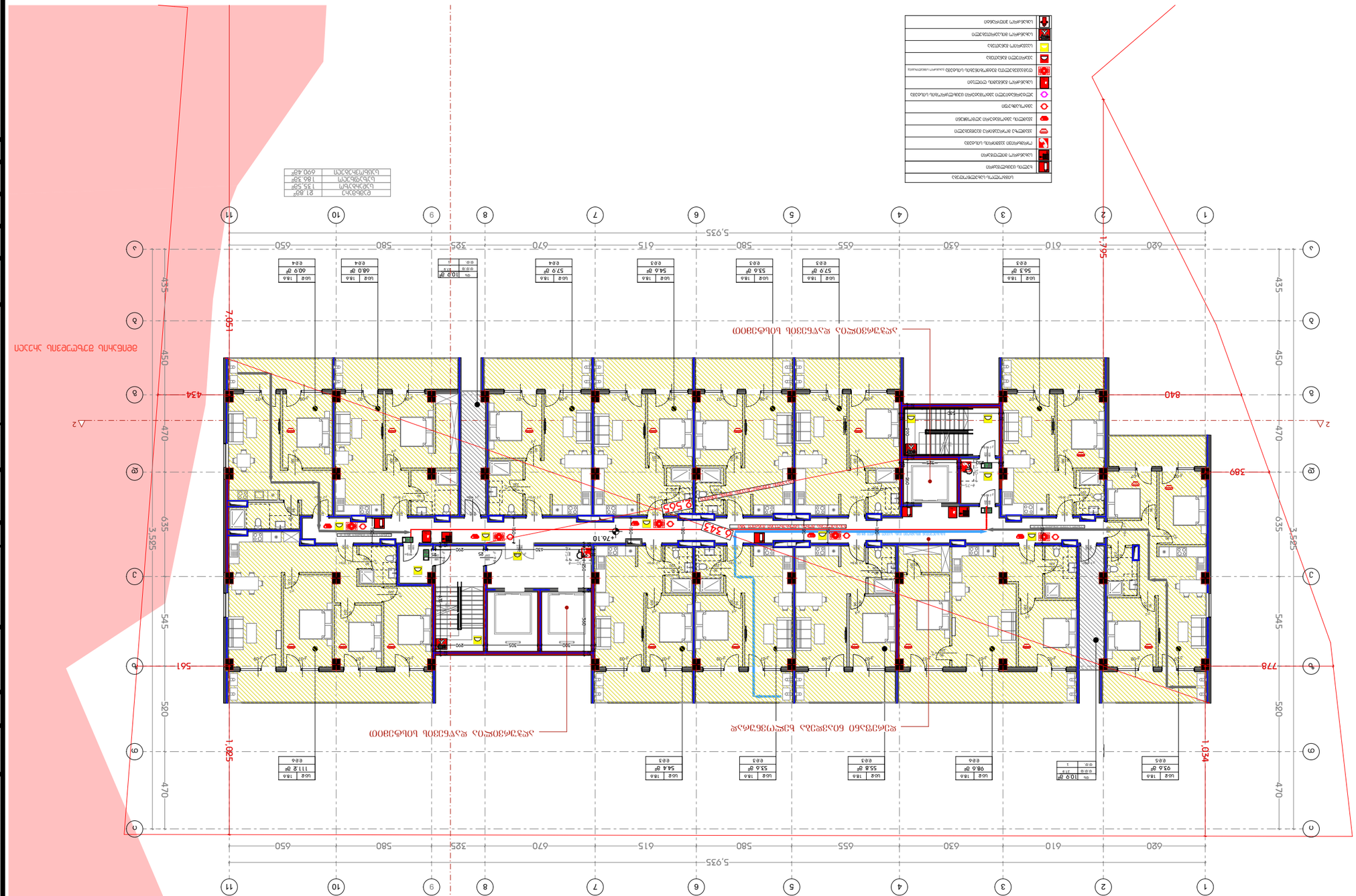
+76.10
5,925
650
580
325
670
615
580
655
630
610
620
1,795
7,951
1,825
1,934
840
778
561
434
389
3,525
3,525
635
545
450
520
470
435
1 2 3 4 5 6 7 8 9 10 11
A B C D E
E01 E02 E03 E04
UGF 18.6
56.3 gF
93.0 gF
96.0 gF
55.8 gF
55.0 gF
54.4 gF
57.9 gF
68.0 gF
69.9 gF
111.2 gF
10.0 gF
10.0 gF
DESIGNER IDENTIFICATION BLOCK
PROJECT NAME
CLIENT
PROJECT ADDRESS
STAGE
DRAWING TITLE
DRAWING NO
PAPER SIZE
A3
SCALE
SHEET NO

DESIGNER IDENTIFICATION BLOCK:

PROJECT ADDRESS
ქალაქი თბილისი, მაღლივი მკლავები;
ქუჩა ნიკა ჯავახიშვილი, N58
ს/კ: 01.11.12.005.560

STAGE
პროექტირების ეტაპი

PROJECT NAME
მაღალსართულიანი საცხოვრებელი კომპლექსის მშენებლობა

CLIENT
შპს ,,ბიზნეს ცენტრი ვაკე''

მაღალსართულიანი საცხოვრებელი კომპლექსის მშენებლობა

მიწის ნაკვეთის N
SHEET NO | სართულის N
SCALE | A3
PAPER SIZE

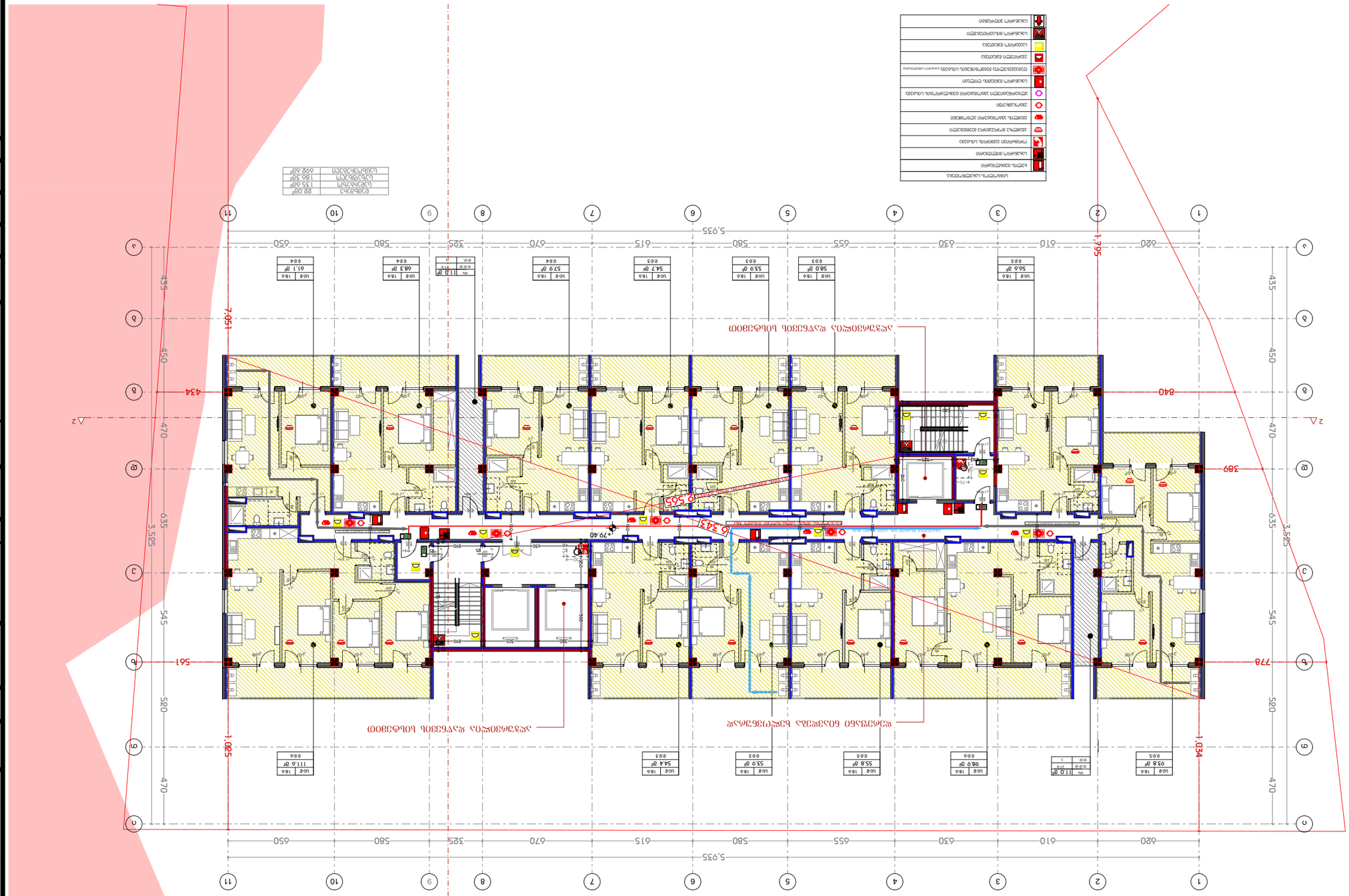
+79.40 ნიშნული
1:250
ტერიტორიის ბალანსი
ფერდობის ნიშნული
ფერდობის ნიშნული
ფერდობის ნიშნული

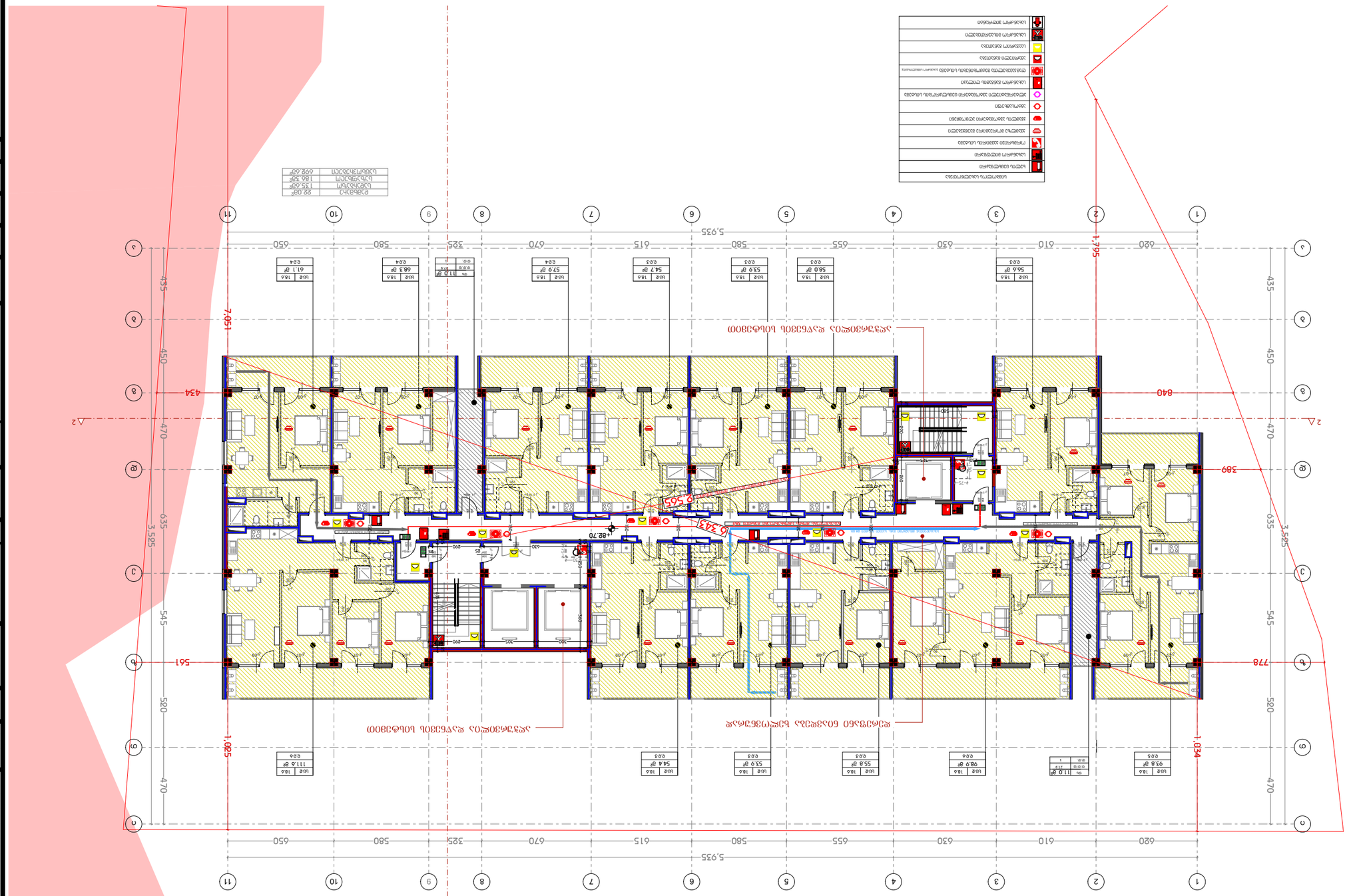

DESIGNER IDENTIFICATION BLOCK

PROJECT ADDRESS

CLIENT

PROJECT NAME

PAPER SIZE	SCALE	SHEET NO
A3	1:250	A-101

DRAWN BY	
CHECKED BY	
DATE	
REVISION	
DATE	
REVISION	
DATE	
REVISION

ситуационен план +86.00 кота тротоар
в 1:250

DESIGNER IDENTIFICATION BLOCK	проектантска идентификация
PROJECT ADDRESS	адрес на проекта
STAGE	етап
TITLE	заглавие
SHEET NO	номер на лист
SCALE	мащаб
PAPER SIZE	формат
A3	

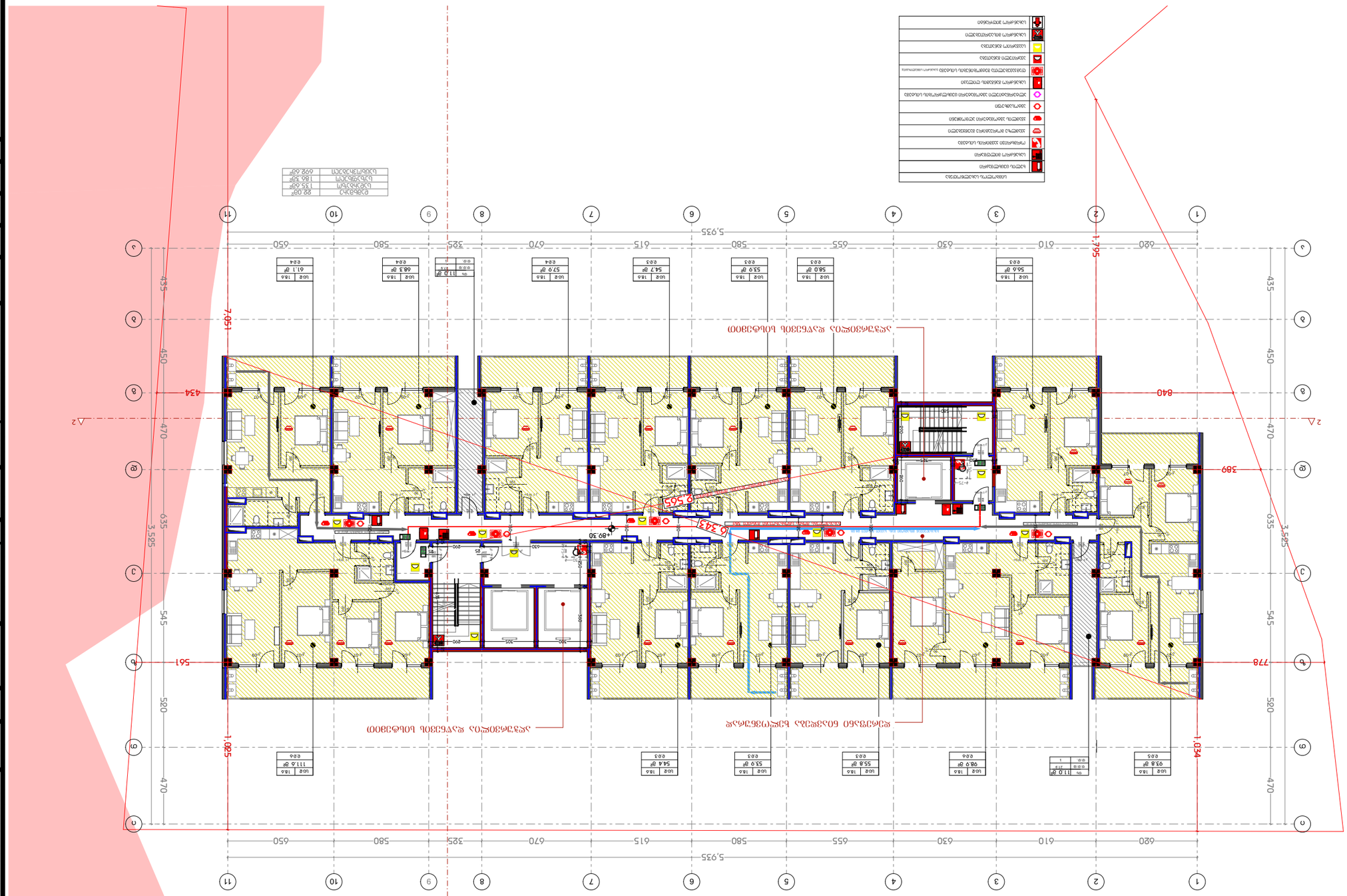

DESIGNER IDENTIFICATION BLOCK

PROJECT ADDRESS

CLIENT

PROJECT NAME

STAGE

TITLE

SHEET NO

SCALE

PAPER SIZE A3

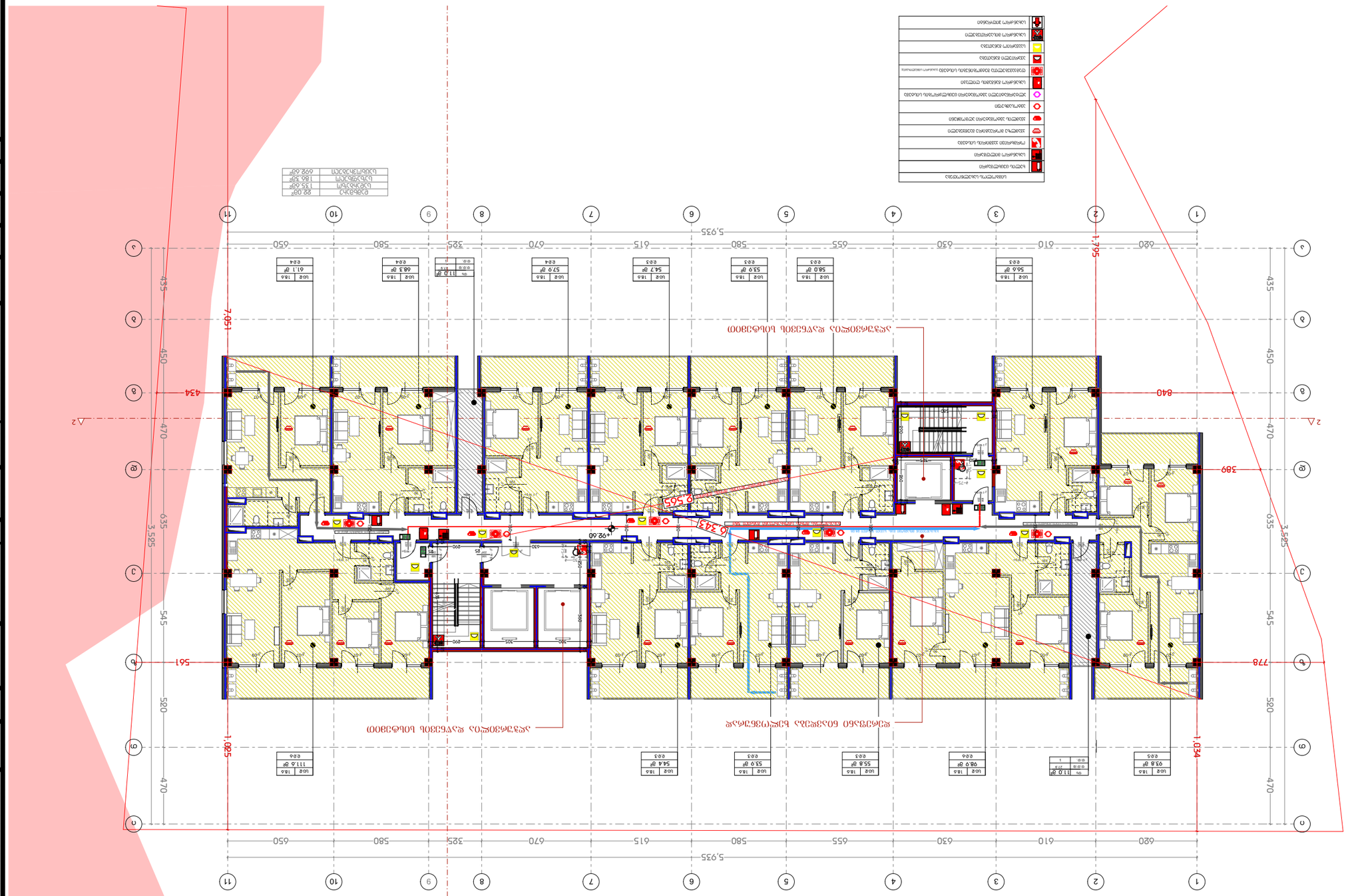

DESIGNER IDENTIFICATION BLOCK

PROJECT ADDRESS

STAGE

TITLE

SHEET NO

SCALE

PAPER SIZE A3

CLIENT

PROJECT NAME

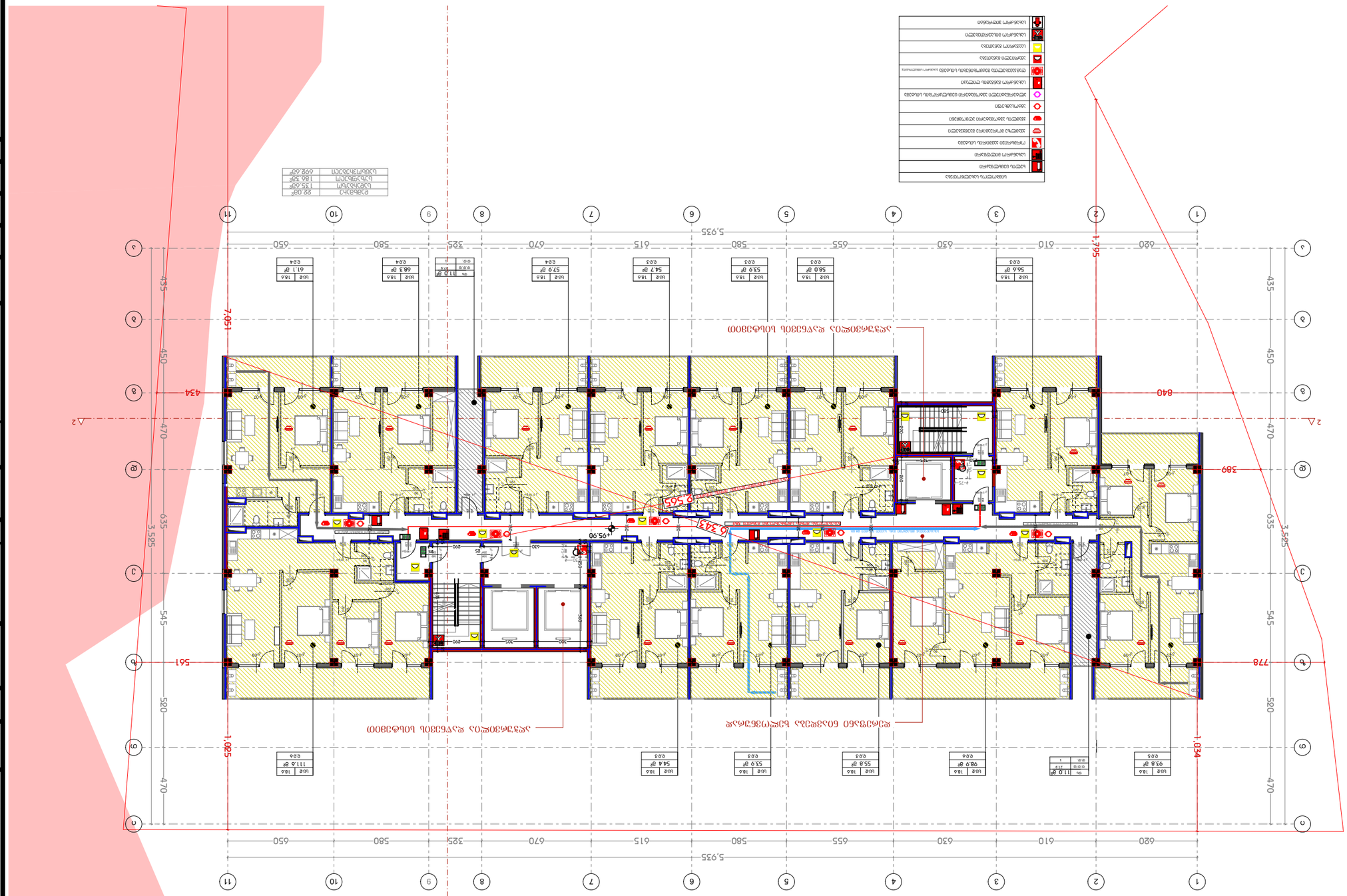
+95.90
5,925
620
610
630
655
615
580
670
325
580
650
1,795
1,934
1,825
7,951
840
778
561
434
389
2
A
B
C
1
2
3
4
5
6
7
8
9
10
11
435
450
470
635
3,525
545
520
470
435
450
470
545
520
470
U68 T8A 56.6° E03
U68 T8A 93.8° E03
U68 T8A 90.9° E04
U68 T8A 55.8° E03
U68 T8A 55.9° E03
U68 T8A 54.4° E03
U68 T8A 57.9° E04
U68 T8A 54.7° E03
U68 T8A 56.0° E03
U68 T8A 68.3° E04
U68 T8A 61.1° E04
U68 T8A 111.6° E04
11.0°
9.0°
9.0°
11.0°
ДОПЪЛНИТЕЛНА ЕВАКУАЦИОННА ВРАТА
ПОЖАРОГАСИТЕЛ ПРАХОВ
ПОЖАРОГАСИТЕЛ ВЪГЛЕРОДЕН ДИОКСИД
ПОЖАРОГАСИТЕЛ ВОДЕН
ПОЖАРОГАСИТЕЛ ПЕНЕН

სახურავის გეგმა
მ 1:250

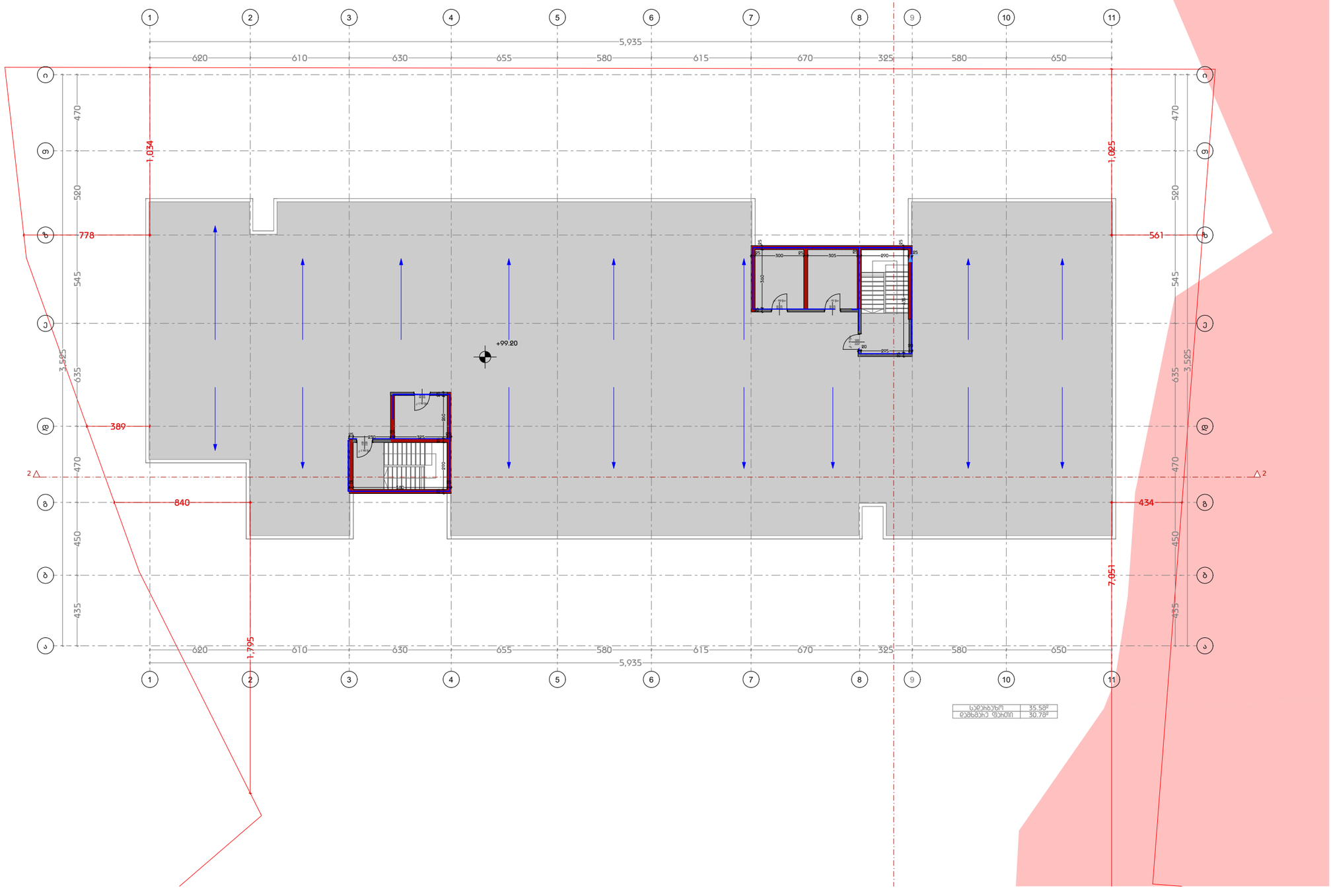

დამგეგმარებელი
DESIGNER IDENTIFICATION BLOCK

პროექტის დასახელება
PROJECT NAME

დამკვეთი
CLIENT
შპს ,,ნიუ გლდანი''

პროექტის მისამართი
PROJECT ADDRESS
ქალაქი თბილისი, რაიონი გლდანი;
ქუჩა ნიკო კეცხოველი, N58
ს/კ: 01.11.12.005.560

ეტაპი
STAGE
არქიტექტურული პროექტი

ნახაზის სათაური
TITLE

შენიშვნა:

ფორმატი	მასშტაბი	ფურცლის N
PAPER SIZE A3	SCALE	SHEET NO

არქიტექტორი
თენგიზ ესიავა

არქიტექტორი

კონსტრუქტორი

დაამუშავა

ჯიბის და ლიფტის დეტალური ნახაზი - 1

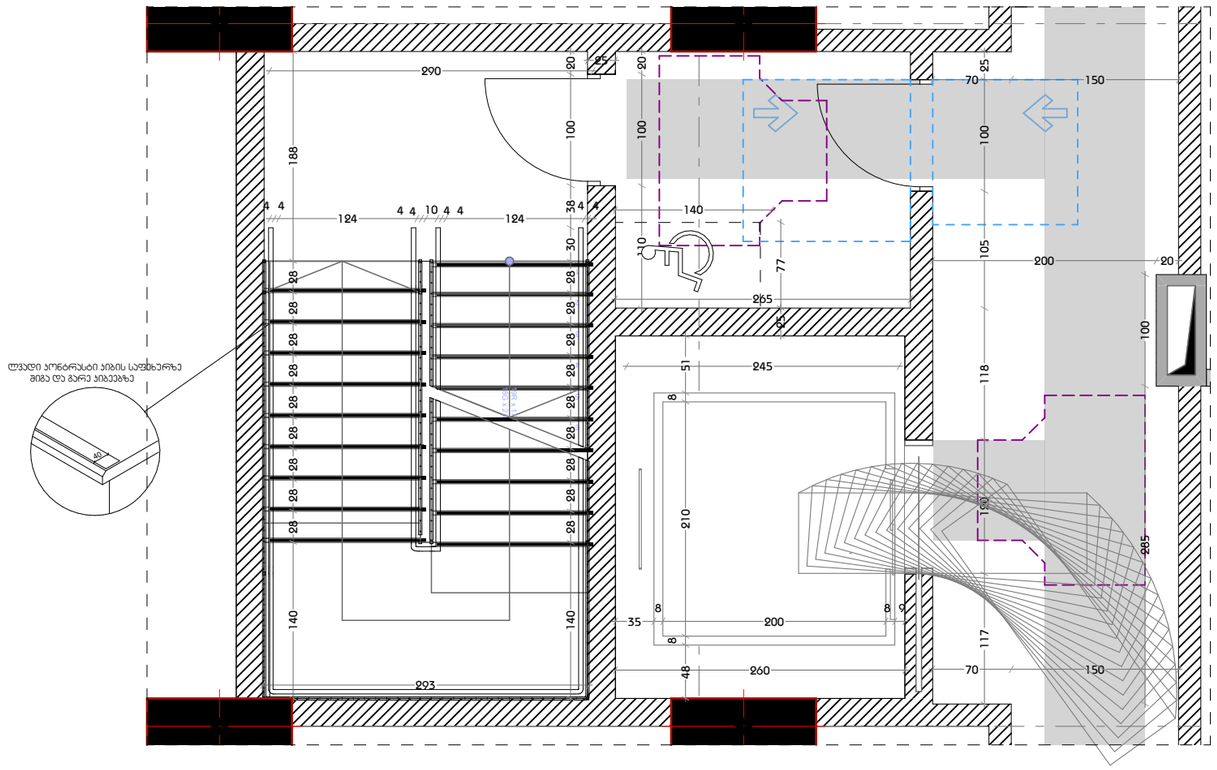

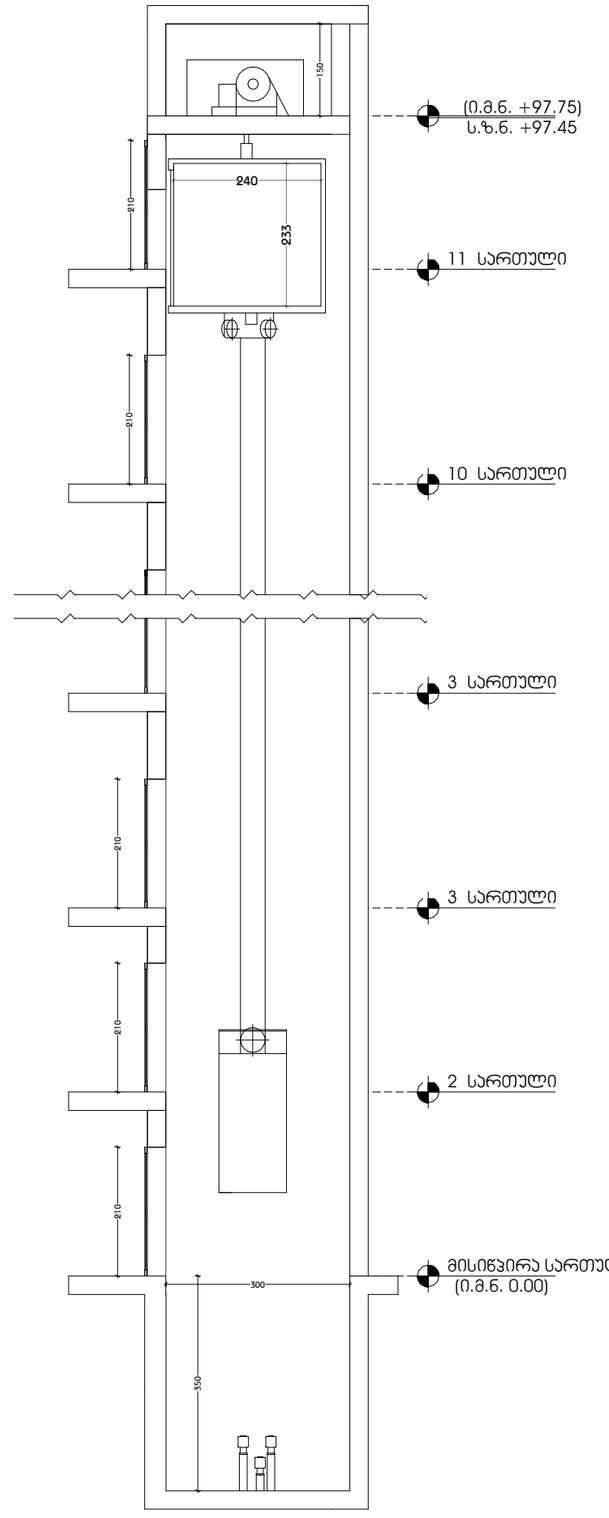

ლიფტის ტექნიკური მახასიათებლები

- ლიფტის შახტის გაბარიტები 3200X2450 მმ
- ლიფტის ჯაბინის შიგა გაბარიტები 2100X2000
- ლიფტის ჯარის სუფთა სიგანე 1000 მმ
- ლიფტის ჯარის ცეცხლმედეგობა 90 წთ
  ლიფტის ტვირთამწეობა 1650 კგ (17 კაცი)
- ლიფტის მოძრაობის სიჩქარე 1.75 მ/წმ

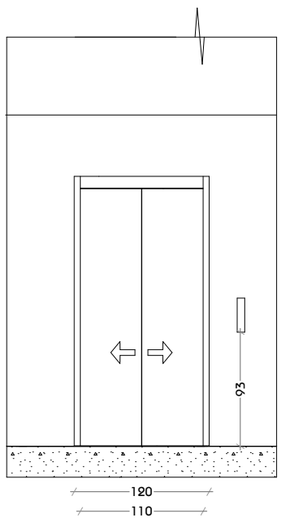

შენიშვნები:

შენობაში გამოყენებულია 408-ე ქვეთავის შესაბამისი შეზღუდული გამოყენების ლიფტი.

- ლიფტი შესაბამისობაში იქნება ASME A17.1/CSA B44 სტანდარტთან.
- ლიფტის გამოსაძახებელი ღილაკები და კლავიშები შესაბამისობაში იქნება 407.2.1 ქვეთავთან.
- ფოიეს სიგნალები შესაბამისობაში იქნება 407.2.2 ქვეთავთან.
- ლიფტის შახტებთან განთავსებული ნიშნები შესაბამისობაში იქნება 407.2.3 ქვეთავთან.
- ლიფტის კაბინის ბალანსირება შესაბამისობაში იქნება 407.4.4–ე ქვეთავთან.
- ლიფტის კაბინის განათება შესაბამისობაში იქნება 407.4.5–ე ქვეთავთან.
- ლიფტის კაბინის სამართავები შესაბამისობაში იქნება 407.4.6–ე ქვეთავთან. მართვის პანელები განთავსდება გვერდითა კედლის ცენტრში.
- კაბინის სამართავების აღნიშვნები და მითითებები შესაბამისობაში იქნება 407.4.7–ე ქვეთავთან.
- კაბინაში მოეწყობა 407.4.10–ე ქვეთავის შესაბამისი საავარიო სიგნალიზაციის მექანიზმები.

დამგეგმარებელი
DESIGNER IDENTIFICATION BLOCK

პროექტის დასახელება
PROJECT NAME

დამკვეთი
CLIENT
შპს „ნიუ გლდანი"

პროექტის მისამართი
PROJECT ADDRESS
ქალაქი თბილისი, რაიონი გლდანი;
ქუჩა ნიკო კეცხოველი, N58
ს/კ: 01.11.12.005.560

ეტაპი
STAGE
არქიტექტურული პროექტი

ნახაზის სათაური
TITLE

შენიშვნა:

ფორმატი	მასშტაბი	ფურცლის N.
PAPER SIZE A3	SCALE	SHEET NO

არქიტექტორი
თენგიზ ესიავა

არქიტექტორი

კონსტრუქტორი

დაამუშავა

ЛЛВЛЛ ВЗ СЛЛЗЛЛЛЛЛЛ ВЗЛЛЛЛЛ - 2

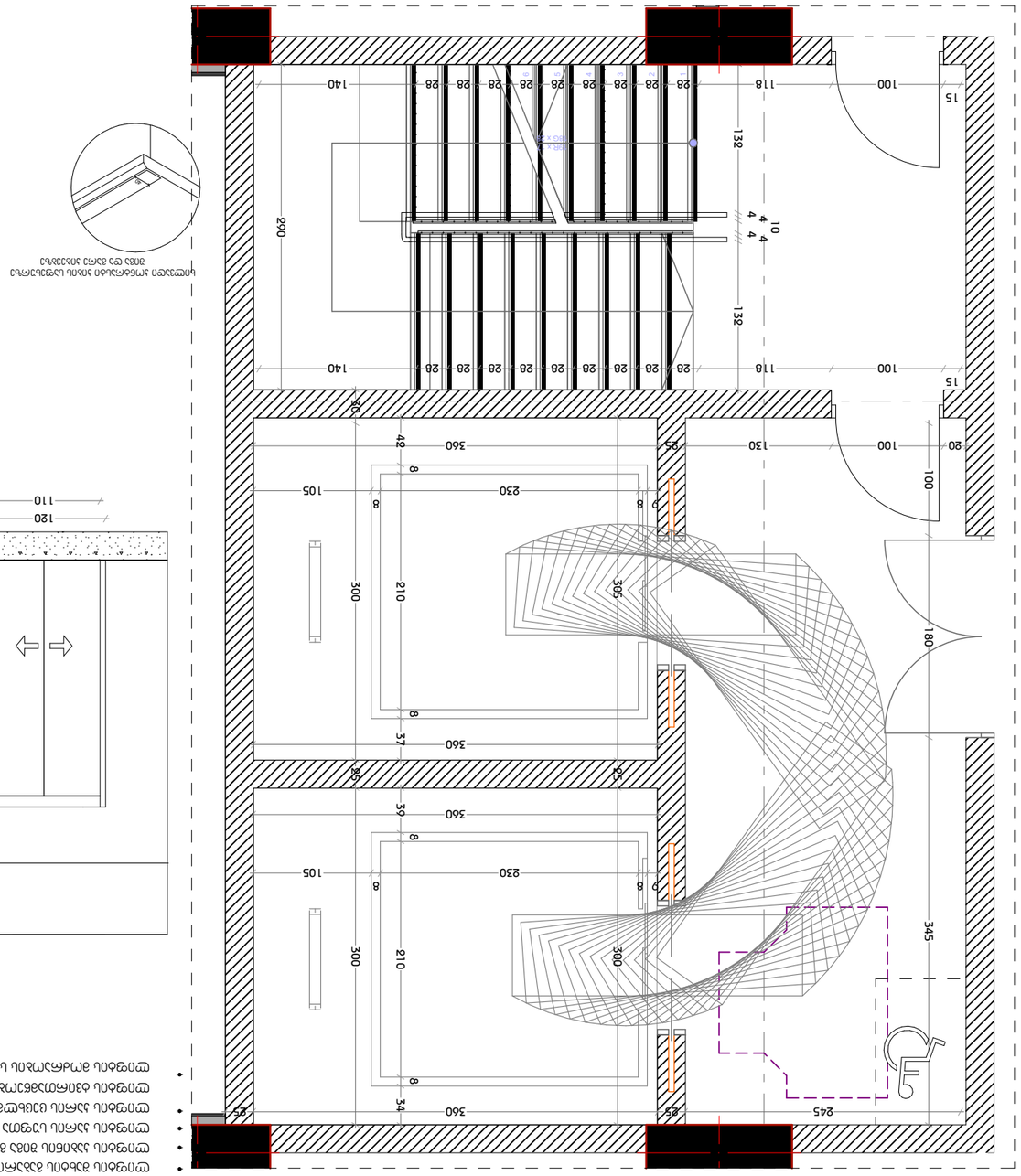

ЛЛЛЛЛЛ

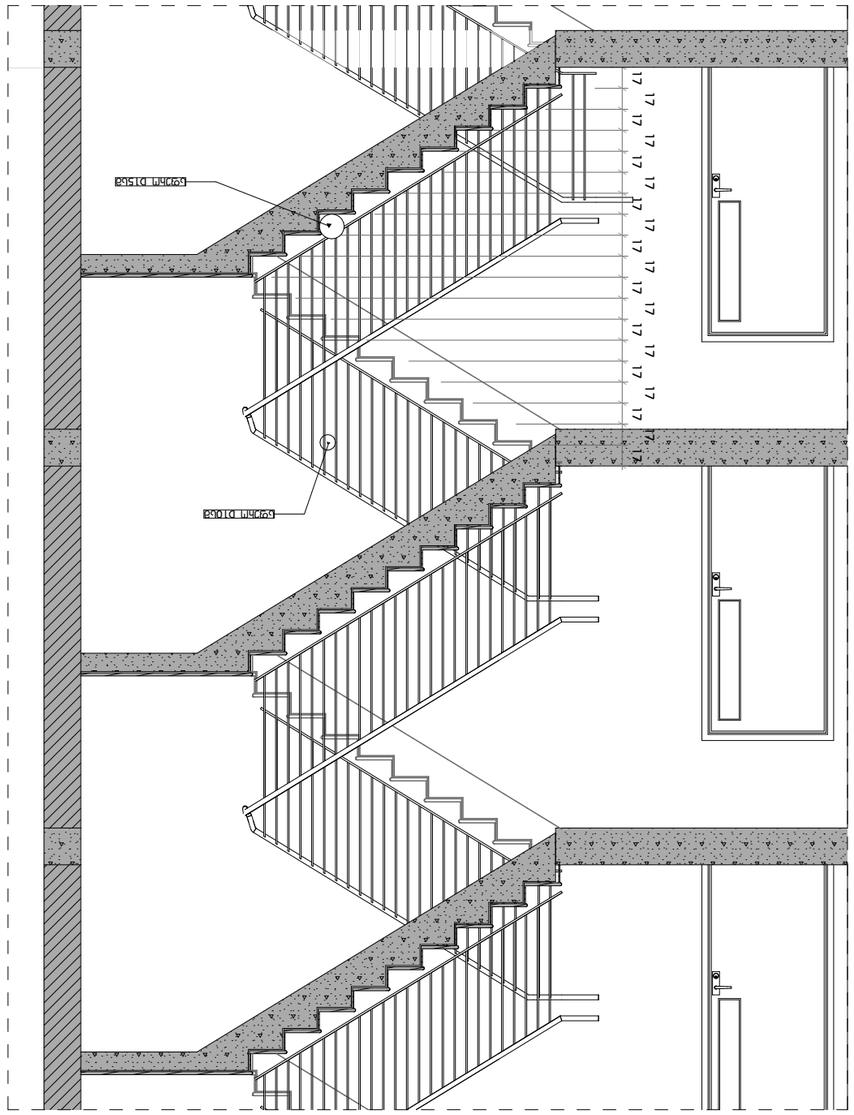

01-מדרגות נמוכות

מעבדות לחקר הסביבה הבנויה
DESIGNER IDENTIFICATION BLOCK

კიბის კვანძი-02

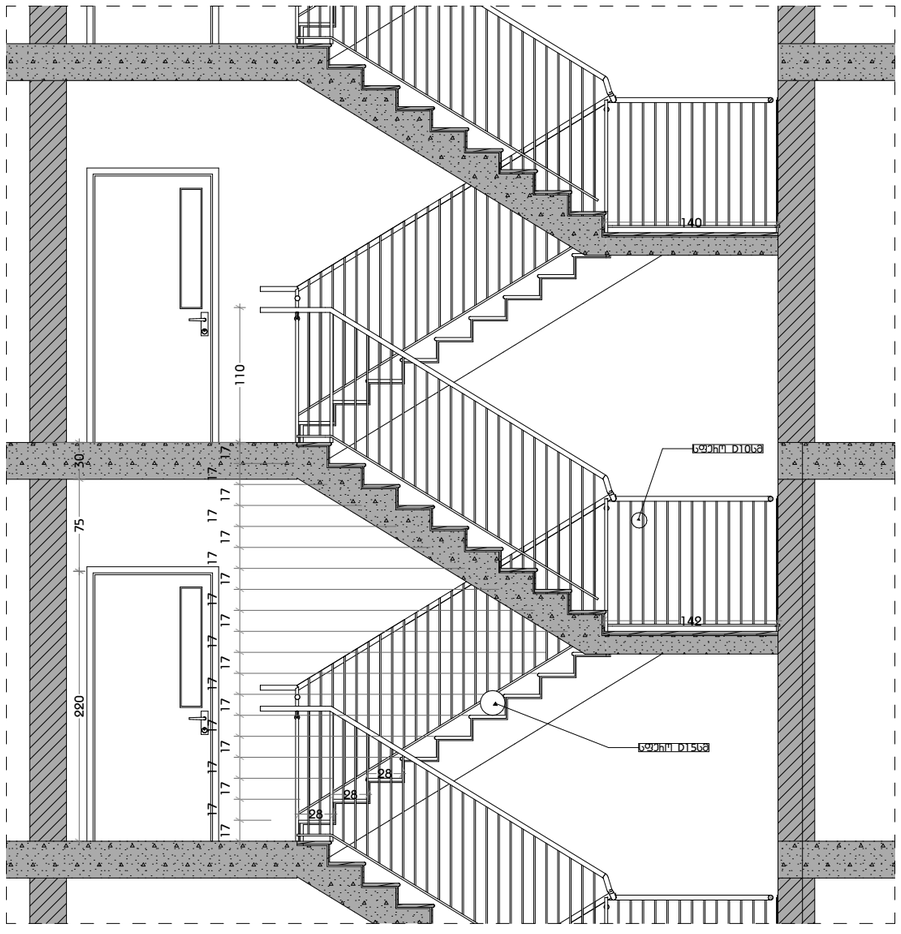

დამგეგმარებელი
DESIGNER IDENTIFICATION BLOC

პროექტის დასახელება
PROJECT NAME

დამკვეთი
CLIENT
შპს ,,ნიუ გლდანი''

პროექტის მისამართი
PROJECT ADDRESS
ქალაქი თბილისი, რაიონი გლდანი;
ქუჩა ნიკო კეცხოველი, N58
ს/კ: 01.11.12.005.560

ეტაპი
STAGE
არქიტექტურული პროექტ

ნახაზის სათაური
TITLE

შენიშვნა:

ფორმატი	მასშტაბი	ფურცლის N
PAPER SIZE A3	SCALE	SHEET NO

არქიტექტორი
თენგიზ ესიავა

არქიტექტორი

კონსტრუქტორი

დაამუშავა

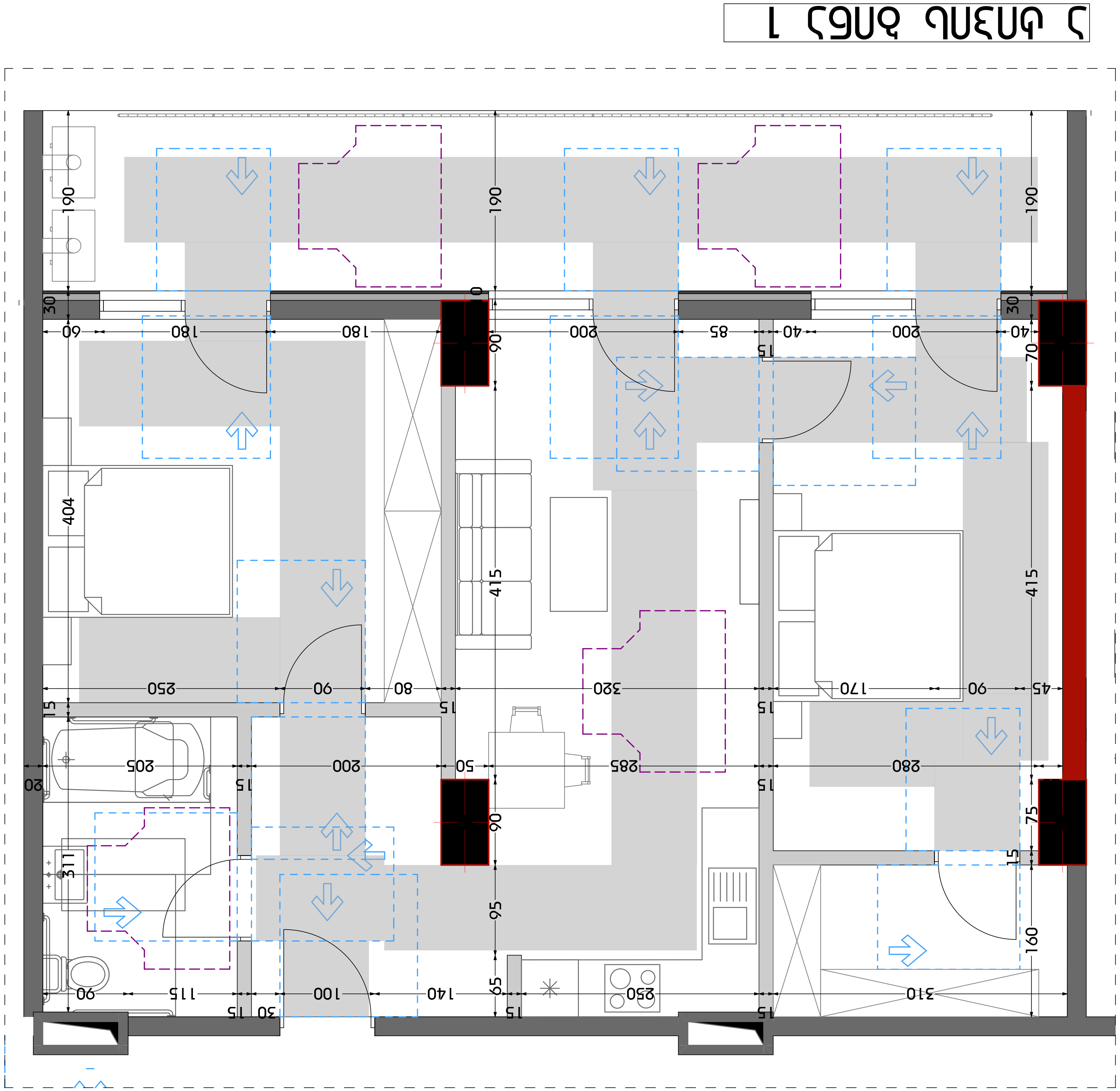

ᲓᲐᲛᲒᲔᲒᲛᲐᲠᲔᲑᲔᲚᲘ
DESIGNER IDENTIFICATION BLOCK

ᲞᲠᲝᲔᲥᲢᲘᲡ ᲓᲐᲡᲐᲮᲔᲚᲔᲑᲐ
PROJECT NAME

ᲓᲐᲛᲙᲕᲔᲗᲘ
CLIENT
შპს ,,ნიუ გლდანი''

ᲞᲠᲝᲔᲥᲢᲘᲡ ᲛᲘᲡᲐᲛᲐᲠᲗᲘ
PROJECT ADDRESS
ქალაქი თბილისი, რაიონი გლდანი;
ქუჩა ნიკო კეცხოველი, N58
ს/კ: 01.11.12.005.560

ᲔᲢᲐᲞᲘ
STAGE
ᲐᲠᲥᲘᲢᲔᲥᲢᲣᲠᲣᲚᲘ ᲞᲠᲝᲔᲥᲢᲘ

ᲜᲐᲮᲐᲖᲘᲡ ᲡᲐᲗᲐᲣᲠᲘ
TITLE

ᲨᲔᲜᲘᲨᲕᲜᲐ:

ᲤᲝᲠᲛᲐᲢᲘ PAPER SIZE	ᲛᲐᲡᲨᲢᲐᲑᲘ SCALE	ᲤᲣᲠᲪᲚᲘᲡ N SHEET NO
A3		

ᲐᲠᲥᲘᲢᲔᲥᲢᲝᲠᲘ
ᲗᲔᲜᲒᲘᲖ ᲔᲡᲘᲐᲕᲐ

ᲐᲠᲥᲘᲢᲔᲥᲢᲝᲠᲘ

ᲙᲝᲜᲡᲢᲠᲣᲥᲢᲝᲠᲘ

ᲓᲐᲐᲛᲣᲨᲐᲕᲐ

ა ტიპის ბინა1-ის მისაწვდომი სველი წერტილის დეტალური ნახაზი

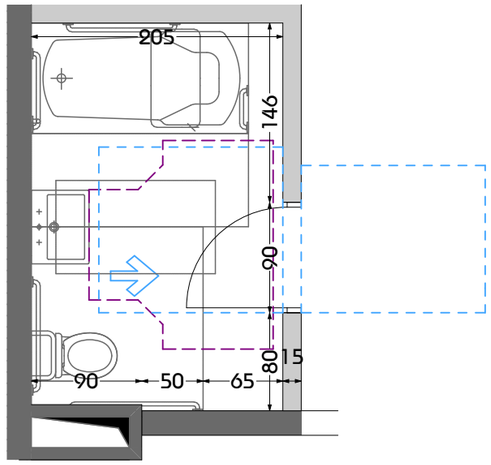

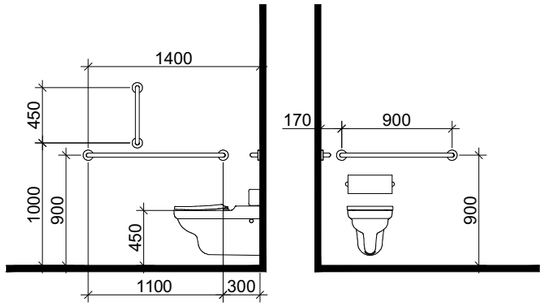

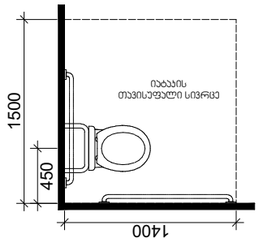

დასაჯდომის მქონე აბაზანა
ხელმოსაჯიდი ძელებით

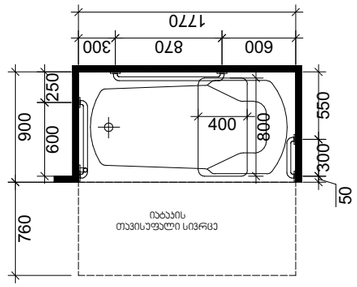

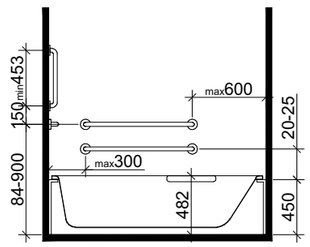

ხელსაბანის მდებარეობა

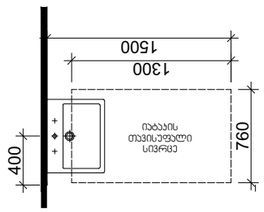

თავისუფალი სივრცე
ფეხის ფალანგისთვის

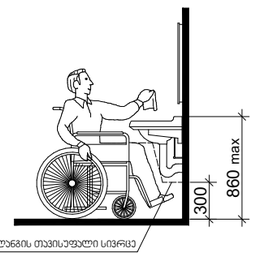

*1370 მინ. თუ მოწყობილია მიმხურავი

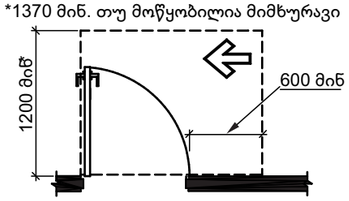

სურ.404.2.3.(ბ)
თავისუფალი სივრცე კართან მანევრირებისთვის -
ანჯამიანი კარი - საკეტის მხრიდან მისაწვდომი -
გამოწევით გაღება

T ფორმის მოსატრიალებელი სივრცე
ვარიანტი 1

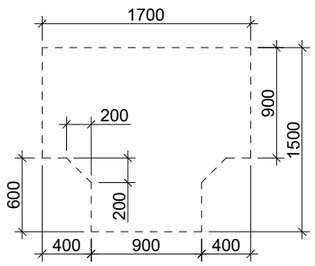

დამგეგმარებელი
DESIGNER IDENTIFICATION BLOC

პროექტის დასახელება
PROJECT NAME

დამკვეთი
CLIENT
შპს ,,ნიუ გლდანი''

პროექტის მისამართი
PROJECT ADDRESS
ქალაქი თბილისი, რაიონი გლდანი;
ქუჩა ნიკო კეცხოველი, N58
ს/კ: 01.11.12.005.560

ეტაპი
STAGE
არქიტექტურული პროექტ

ნახაზის სათაური
TITLE

შენიშვნა:

ფორმატი	მასშტაბი	ფურცლის N
PAPER SIZE A3	SCALE	SHEET NO

არქიტექტორი
თენგიზ ესიავა

არქიტექტორი

კონსტრუქტორი

დაამუშავა

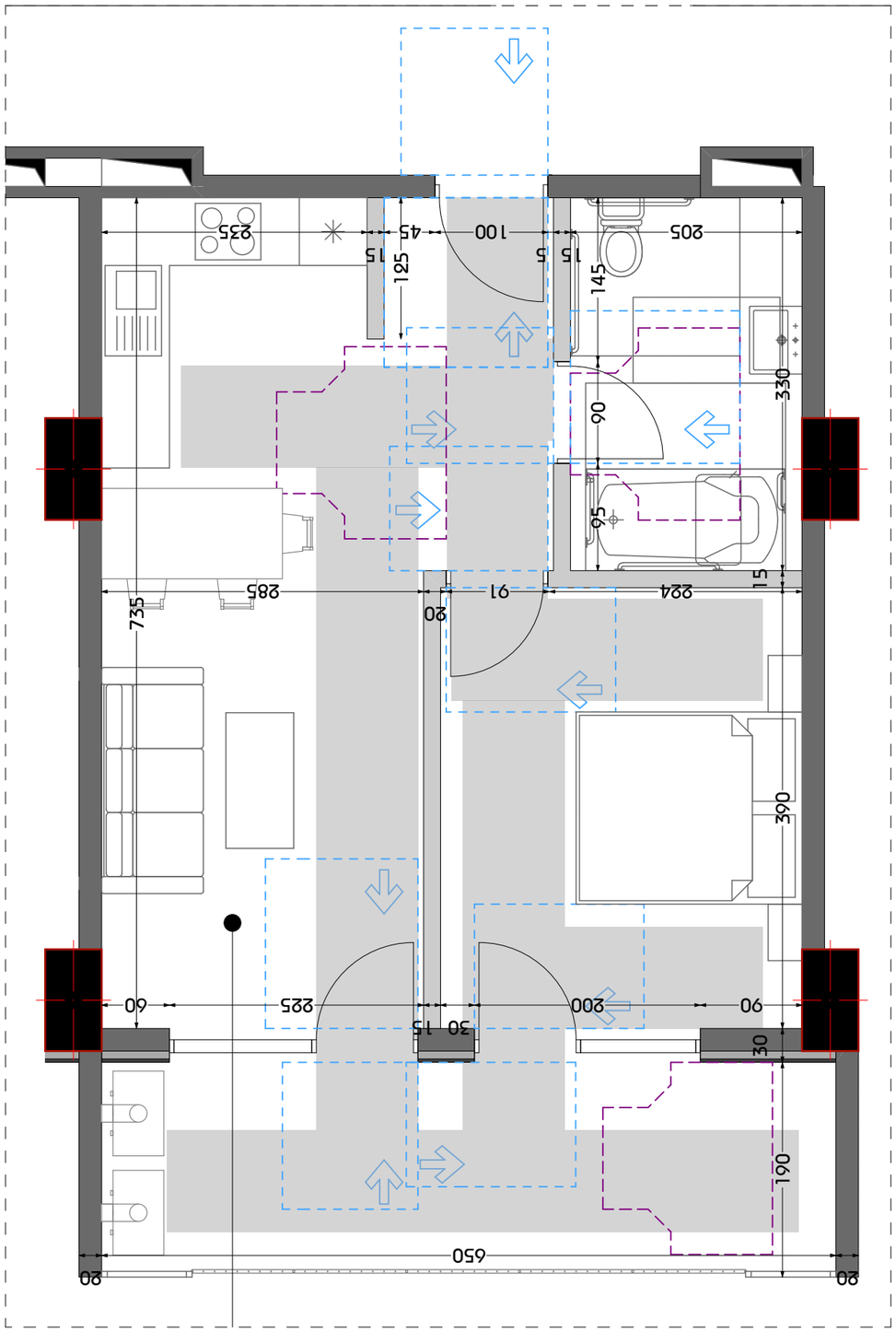

2 ՀԱՏԱԿ ԱՌԱՆՑ 2

ԱՆՈՒՆ ԱԶԳԱՆՈՒՆ

ՀԱՍՑԵ

ՀԱՍՑԵԻ ՀԱՍՑԵ

ՀԱՍՑԵԻ ՀԱՍՑԵ

ՀԱՍՑԵԻ

ა ტიპის ბინა2-ის მისაწვდომი სველი წერტილის დეტალური ნახაზი

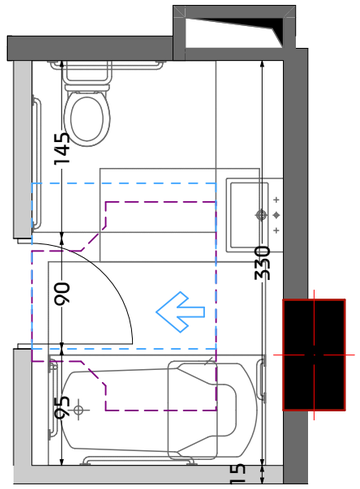

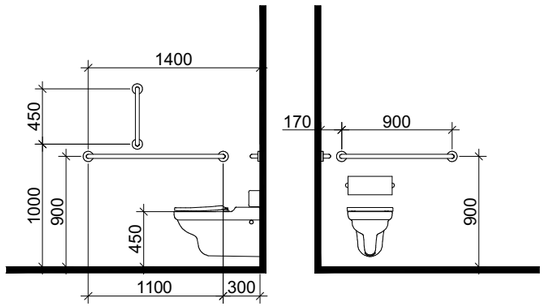

დასაჯდომის მჭონე აბაზანა
ხელმოსაჯიდი ქლებით

ხელსაბანის მდებარეობა

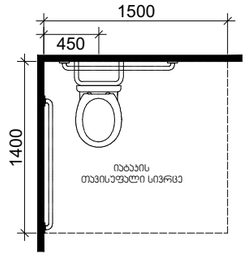

თავისუფალი სივრცე
ფეხის ფალანგისთვის

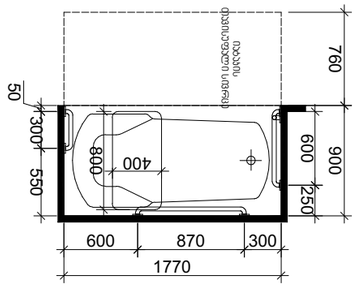

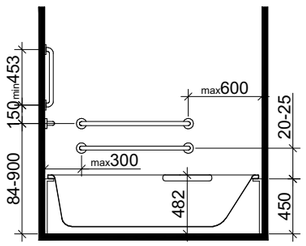

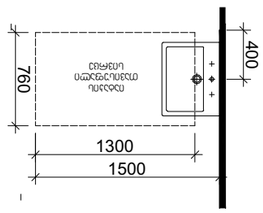

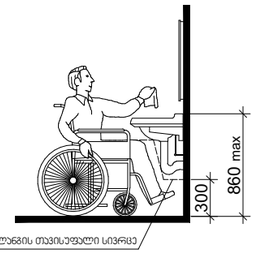

*1370 მინ. თუ მოწყობილია მიმხურავი

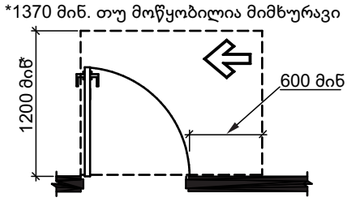

Т ფორმის მოსატრიალებელი სივრცე
ვარიანტი 1

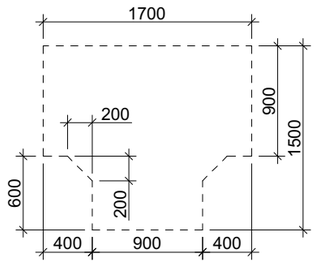

სურ.404.2.3.ბ)
თავისუფალი სივრცე კართან მანევრირებისთვის -
ანჯამიანი კარი - საკეტის მხრიდან მისაწვდომი -
გამოწევით გაღება

დამგეგმარებელი
DESIGNER IDENTIFICATION BLOC

პროექტის დასახელება
PROJECT NAME

დამკვეთი
CLIENT
შპს „ნიუ გლდანი"

პროექტის მისამართი
PROJECT ADDRESS
ქალაქი თბილისი, რაიონი გლდანი;
ქუჩა ნიკო კეცხოველი, N58
ს/კ: 01.11.12.005.560

ეტაპი
STAGE
არქიტექტურული პროექტ

ნახაზის სათაური
TITLE

შენიშვნა:

ფორმატი	მასშტაბი	ფურცლის N
PAPER SIZE A3	SCALE	SHEET NO

არქიტექტორი
თენგიზ ესიავა

არქიტექტორი

კონსტრუქტორი

დაამუშავა

ჰომეოსიული ფაიფის მისაწვდომი სველი წერტილი - 1

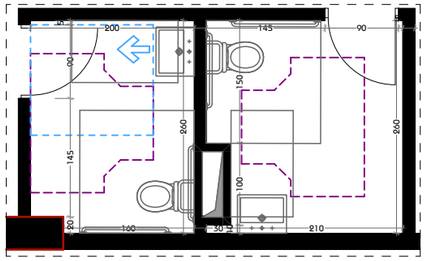

ოფისის მისაწვდომი სველი წერტილების დეტალური ნახაზები

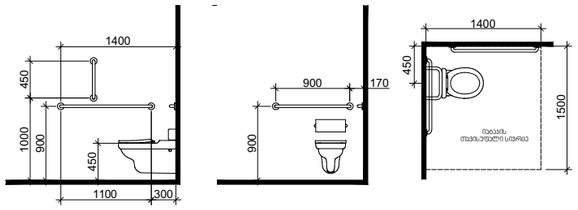

თავისუფალი სივრცე კართან მანევრირებისთვის ანკუმიანი პარი საკეტის მხრიდან მისაწვდომი - მიწოლით გაღება

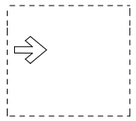

T ფორმის მოსაბრუნებელი სივრცე ვარიანტი 3

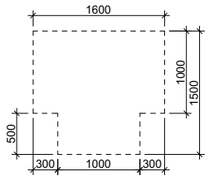

ხელსაბანის მდებარეობა

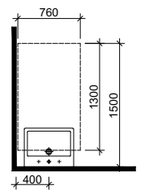

თავისუფალი სივრცე ფეხის ფალანგისთვის

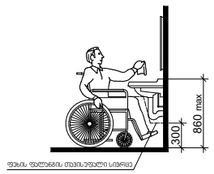

ჰომეოსიული ფაიფის მისაწვდომი სველი წერტილი - 2

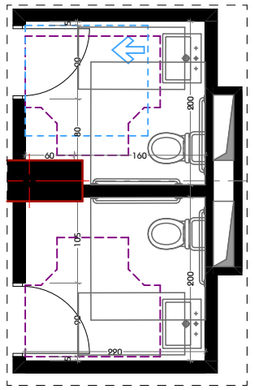

ოფისის მისაწვდომი სველი წერტილების დეტალური ნახაზები

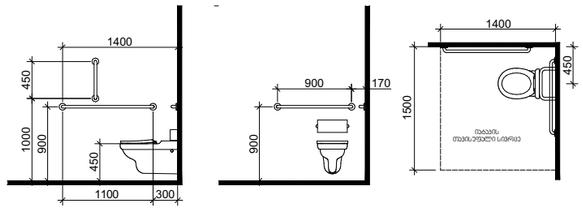

თავისუფალი სივრცე კართან მანევრირებისთვის ანკუმიანი პარი საკეტის მხრიდან მისაწვდომი - მიწოლით გაღება

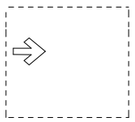

T ფორმის მოსაბრუნებელი სივრცე ვარიანტი 3

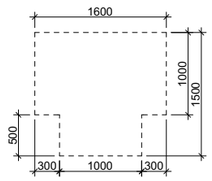

ხელსაბანის მდებარეობა

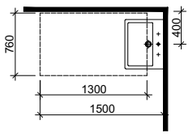

თავისუფალი სივრცე ფეხის ფალანგისთვის

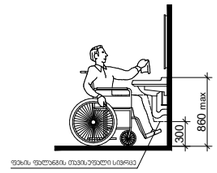

ჰომეოსიული ფაიფის მისაწვდომი სველი წერტილი - 3

ოფისის მისაწვდომი სველი წერტილების დეტალური ნახაზები

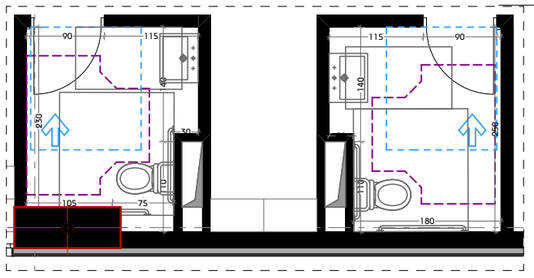

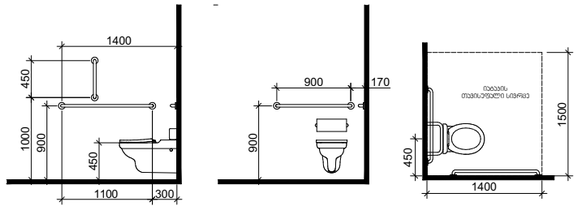

თავისუფალი სივრცე კართან მანევრირებისთვის ანკუმიანი პარი საკეტის მხრიდან მისაწვდომი - მიწოლით გაღება

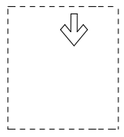

T ფორმის მოსაბრუნებელი სივრცე ვარიანტი 3

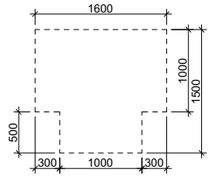

ხელსაბანის მდებარეობა

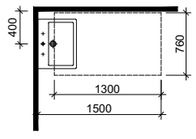

თავისუფალი სივრცე ფეხის ფალანგისთვის

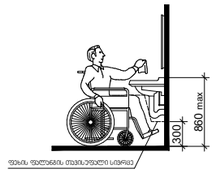

დამგეგმარებელი
DESIGNER IDENTIFICATION BLOCK

პროექტის დასახელება
PROJECT NAME

დამკვეთი
CLIENT
შპს ,,ნიუ გლდანი''

პროექტის მისამართი
PROJECT ADDRESS
ქალაქი თბილისი, რაიონი გლდანი;
ქუჩა ნიკო კეცხოველი, N58
ს/კ: 01.11.12.005.560

ეტაპი
STAGE
არქიტექტურული პროექტი

ნახაზის სათაური
TITLE

შენიშვნა:

ფორმატი	მასშტაბი	ფურცლის N.
PAPER SIZE A3	SCALE	SHEET NO

არქიტექტორი
თენგიზ ესიავა

არქიტექტორი

კონსტრუქტორი

დაამუშავა

ჯ-1

ჯარი ზღურბლის გარეშე მიმხურავით

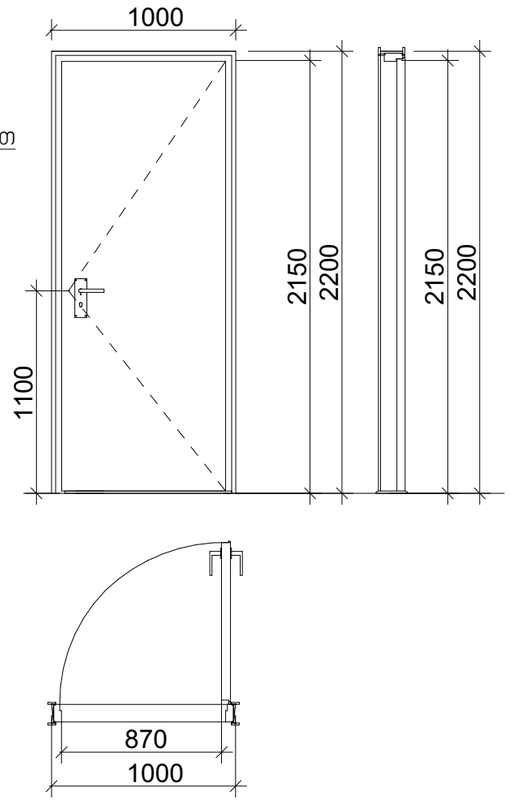

ჯ-2

ჯარი ზღურბლის გარეშე მიმხურავით

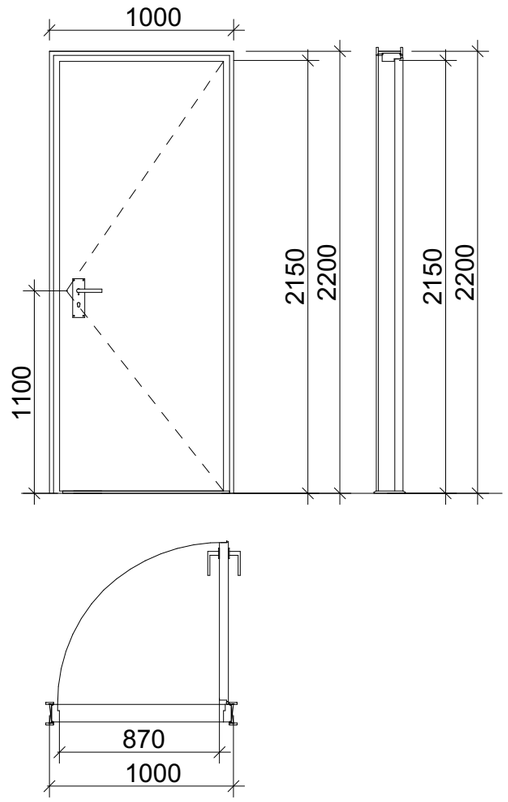

ჯ-3

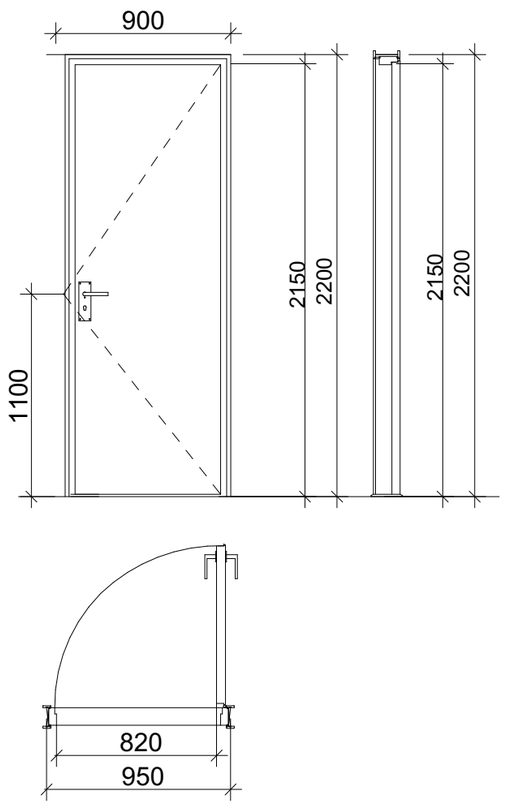

მასშტაბი: 1:30

შენიშვნები:

- კარის ზედაპირი უნდა იყოს გლუვი იატაკიდან მინიმუმ 250 მმ-ის საზღვრებში.
- სახელურები, ჩამოსაწევი სახელურები, საკეტები, რაზები და მისაწვდომი კარის სხვა სამართავები ისეთი ფორმის იქნება, რომ ადვილად შეიძლებოდეს ერთი ხელით მოჭიდება და მის ასამუშავებლად საჭირო არ იქნება მაგრად მოჭიდება, წვალება ან მაჯის ტრიალი.
- დახურული კარის კავეულის გასაღები ნაწილები და გაღებისათვის განკუთვნილი ძალა შესაბამისობაში იქნება შემდეგთან:
  1. წინიდან მისაწვდომობისას, გამოწევით ან მიწოლით გაღებადი, არაუმეტეს 66.7 ნიუტონი.
  2. ბრუნვითი მოძრაობით გასაღები, არაუმეტეს 315 ნიუტონი სმ.
- **გასასვლელის კომპონენტებს (გზა-კიბე და ვესტიბიული) ემსახურება მიმხურავით აღჭურვილი კარებები.**
- კარის მიმხურავები ისე მოეწყობა, რომ 90 გრადუსით, ღია მდგომარეობიდან 12 გრადუსით გაღებულ მდგომარეობამდე კარის მისახურად საჭირო დრო არაუმცირეს 5 წამი იქნება.
- კარის ზამბარიანი ანჯამები ისე მოეწყობა, რომ 70 გრადუსით ღია მდგომარეობიდან დახურულ მდგომარეობამდე კარი არაუმცირეს 1.5 წამში გადავა.
- ცეცხლმედეგი კარისგან განსხვავებული კარის მიწოლით ან გამოწევით გაღებისათვის საჭირო ძალა შესაბამისობაში იქნება შემდეგთან:
  1. შენობაში განთავსებული ანჯამიანი კარი: არაუმეტეს 22.2 ნიუტონი.
- კარებების ცეცხლმედეგობა მითითებულია ხანძარსაწინააღმდეგო გეგმებზე.
- კარებების გაღების მიმართულება მითითებულია გეგმებზე.
- კერის ზღურბლი მითითბულია გეგმებზე
- არცერთი კარის სუფთა სიმაღლე არ იქნება 2,05 მეტრზე ნაკლები.

დამგეგმარებელი
DESIGNER IDENTIFICATION BLOCK

პროექტის დასახელება
PROJECT NAME

დამკვეთი
CLIENT
შპს ,,ნიუ გლდანი''

პროექტის მისამართი
PROJECT ADDRESS
ქალაქი თბილისი, რაიონი გლდანი; ქუჩა ნიკო კეცხოველი, N58
ს/კ: 01.11.12.005.560

ეტაპი
STAGE
არქიტექტურული პროექტი

ნახაზის სათაური
TITLE

შენიშვნა:

ფორმატი
PAPER SIZE
A3

მასშტაბი
SCALE

ფურცლის N
SHEET NO

არქიტექტორი
თენგიზ ესიავა

არქიტექტორი

კონსტრუქტორი

დაამუშავა

ორმხრივი კავშირის გამოყენების წესები, ნიშანი უნდა გაიკრას თავშესაფრის ფართობებთან

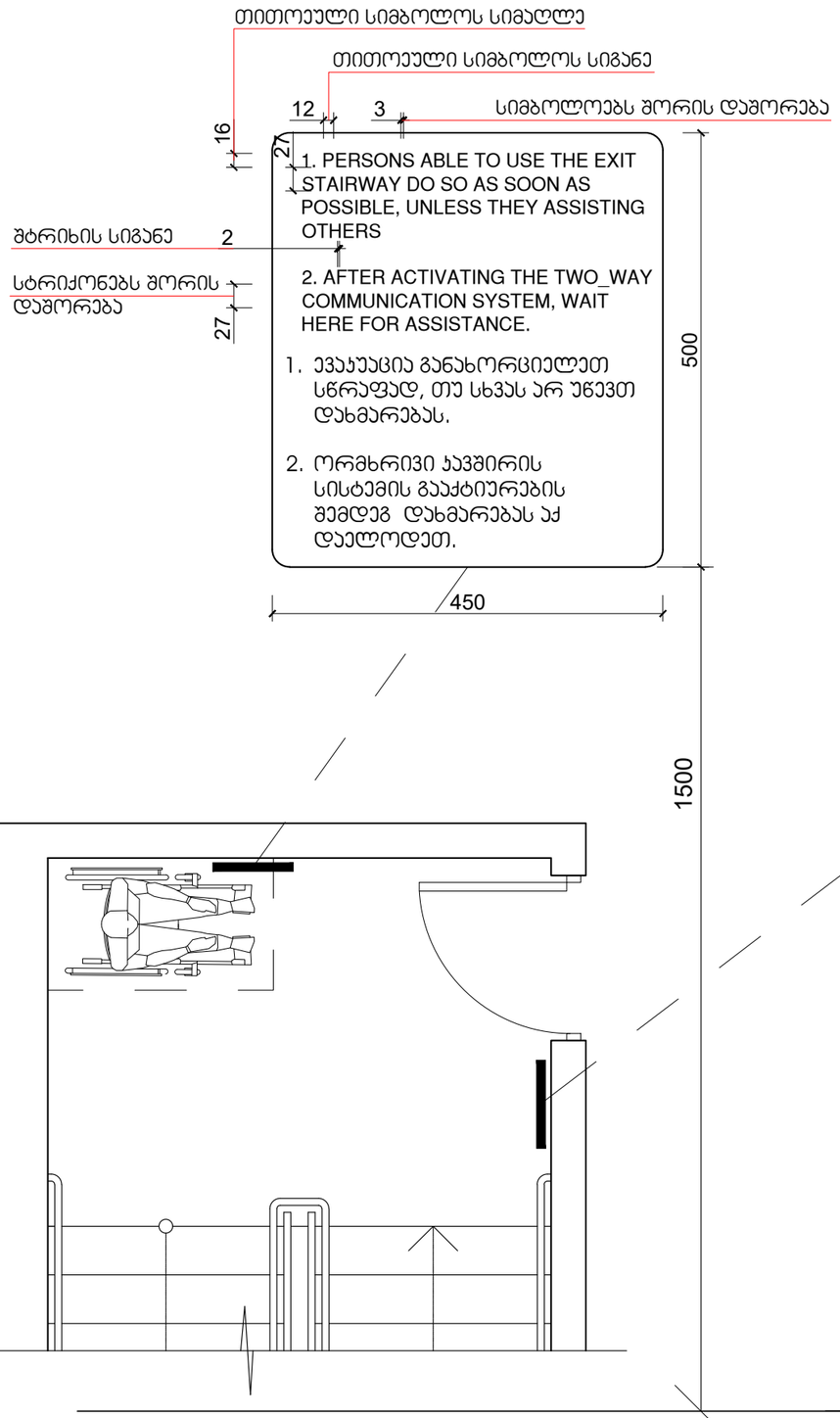

გზა-ჯიბის ამოსაცნობის ნიშანი, გზა-ჯიბის საზღვრებში, დერეფანში გამავალი კარის საჯეტის მომიჯნავედ

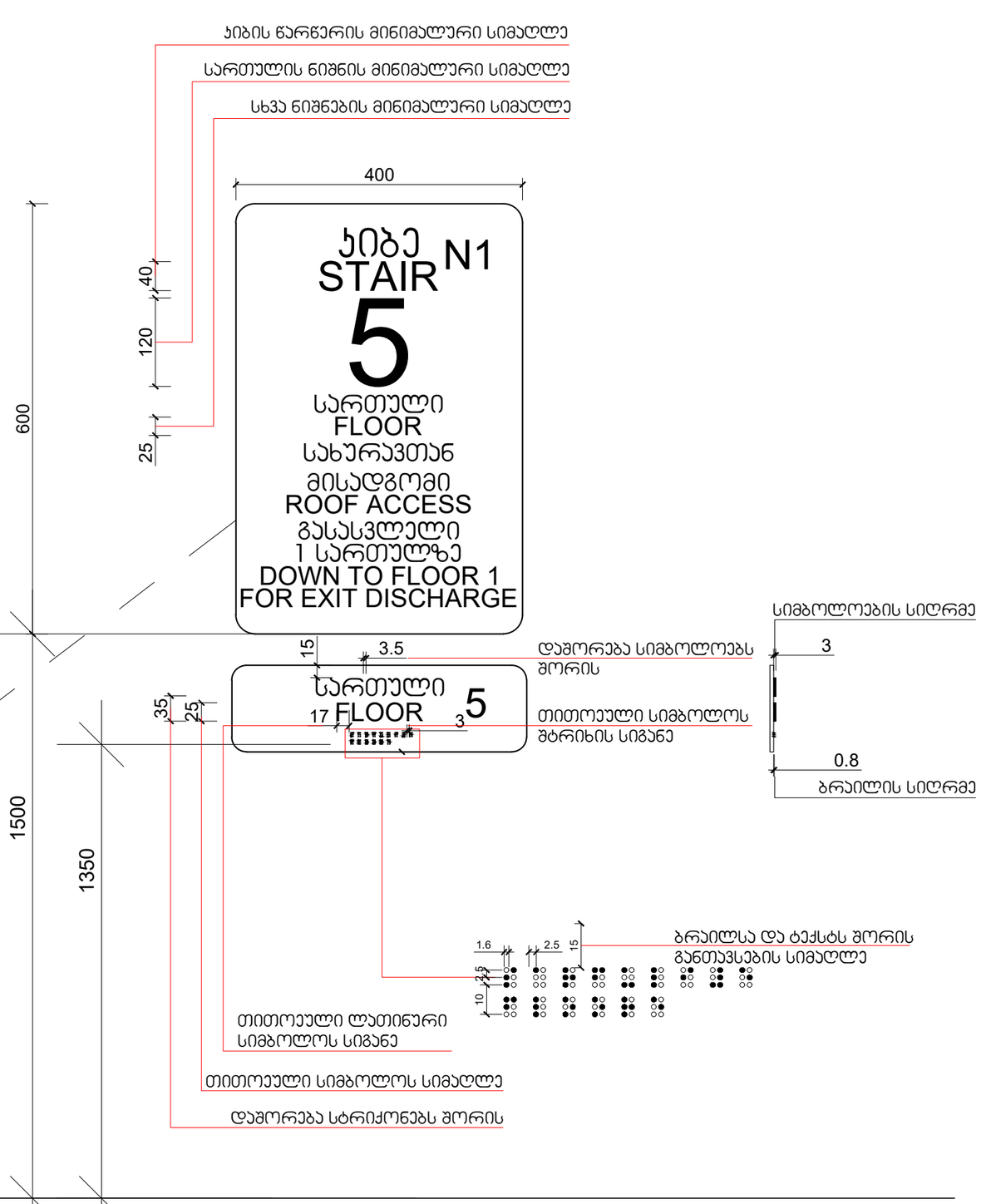

მასშტაბი: 1 : 5

დამგეგმარებელი
DESIGNER IDENTIFICATION BLOCK

პროექტის დასახელება
PROJECT NAME

დამკვეთი
CLIENT
შპს „ნიუ გლდანი"

პროექტის მისამართი
PROJECT ADDRESS
ქალაქი თბილისი, რაიონი გლდანი; ქუჩა ნიკო კეცხოველი, N58
ს/კ: 01.11.12.005.560

ეტაპი
STAGE
არქიტექტურული პროექტი

ნახაზის სათაური
TITLE

შენიშვნა:

ფორმატი
PAPER SIZE
A3

მასშტაბი
SCALE

ფურცლის N
SHEET NO

არქიტექტორი
თენგიზ ესიავა

არქიტექტორი

კონსტრუქტორი

დაამუშავა

ნიშანი პიქტოგრამებით, ამობურცული ნიშნებით და ბრაილით
განთავსდება
მისაწვდომ ტუალეტებთან კარის მომიჯნავედ

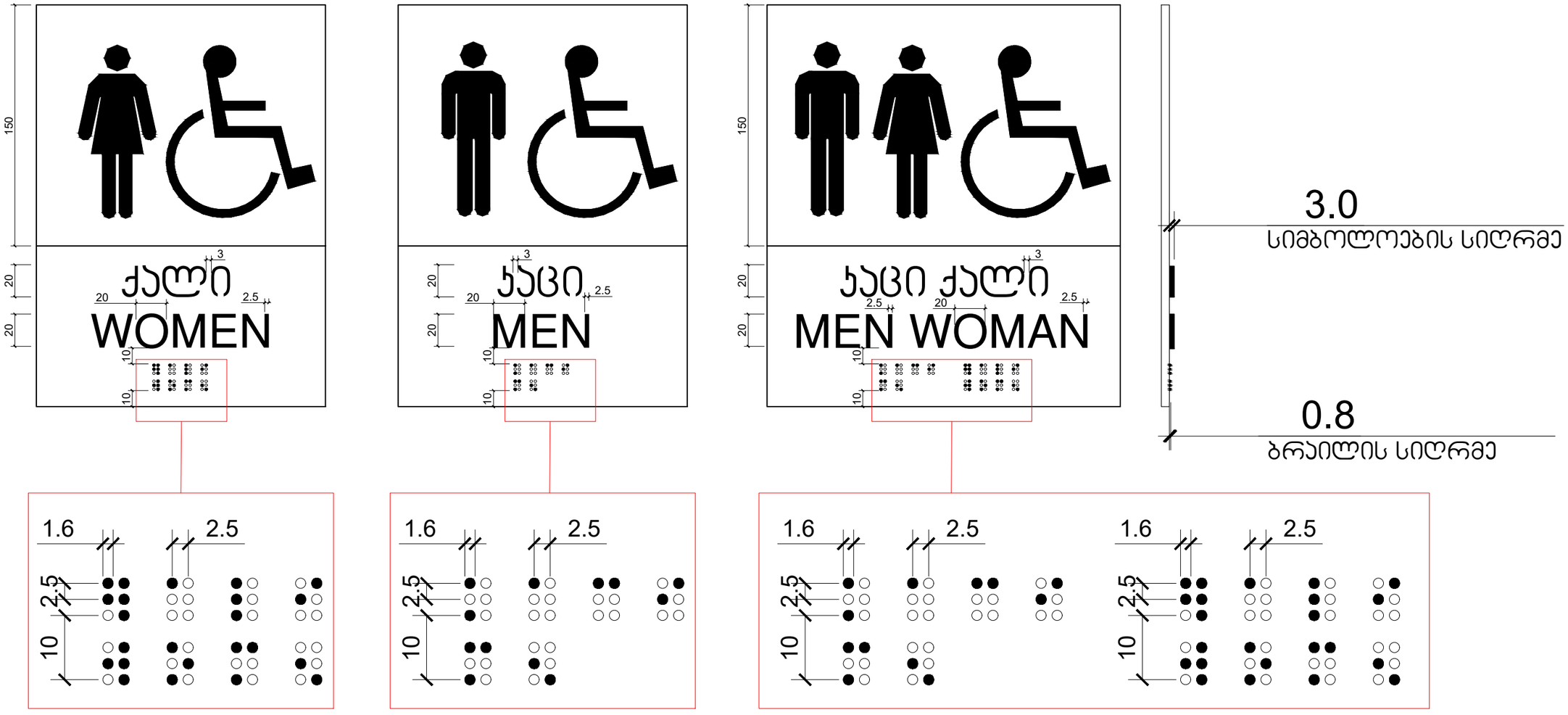

მასშტაბი: 1 : 2

დამგეგმარებელი
DESIGNER IDENTIFICATION BLOCK

პროექტის დასახელება
PROJECT NAME

დამკვეთი
CLIENT
შპს „ნიუ გლდანი"

პროექტის მისამართი
PROJECT ADDRESS
ქალაქი თბილისი, რაიონი გლდანი;
ქუჩა ნიკო კეცხოველი, N58
ს/კ: 01.11.12.005.560

ეტაპი
STAGE
არქიტექტურული პროექტი

ნახაზის სათაური
TITLE

შენიშვნა:

ფორმატი
PAPER SIZE
A3

მასშტაბი
SCALE

ფურცლის N
SHEET NO

არქიტექტორი
თენგიზ ესიავა

არქიტექტორი

კონსტრუქტორი

დაამუშავა

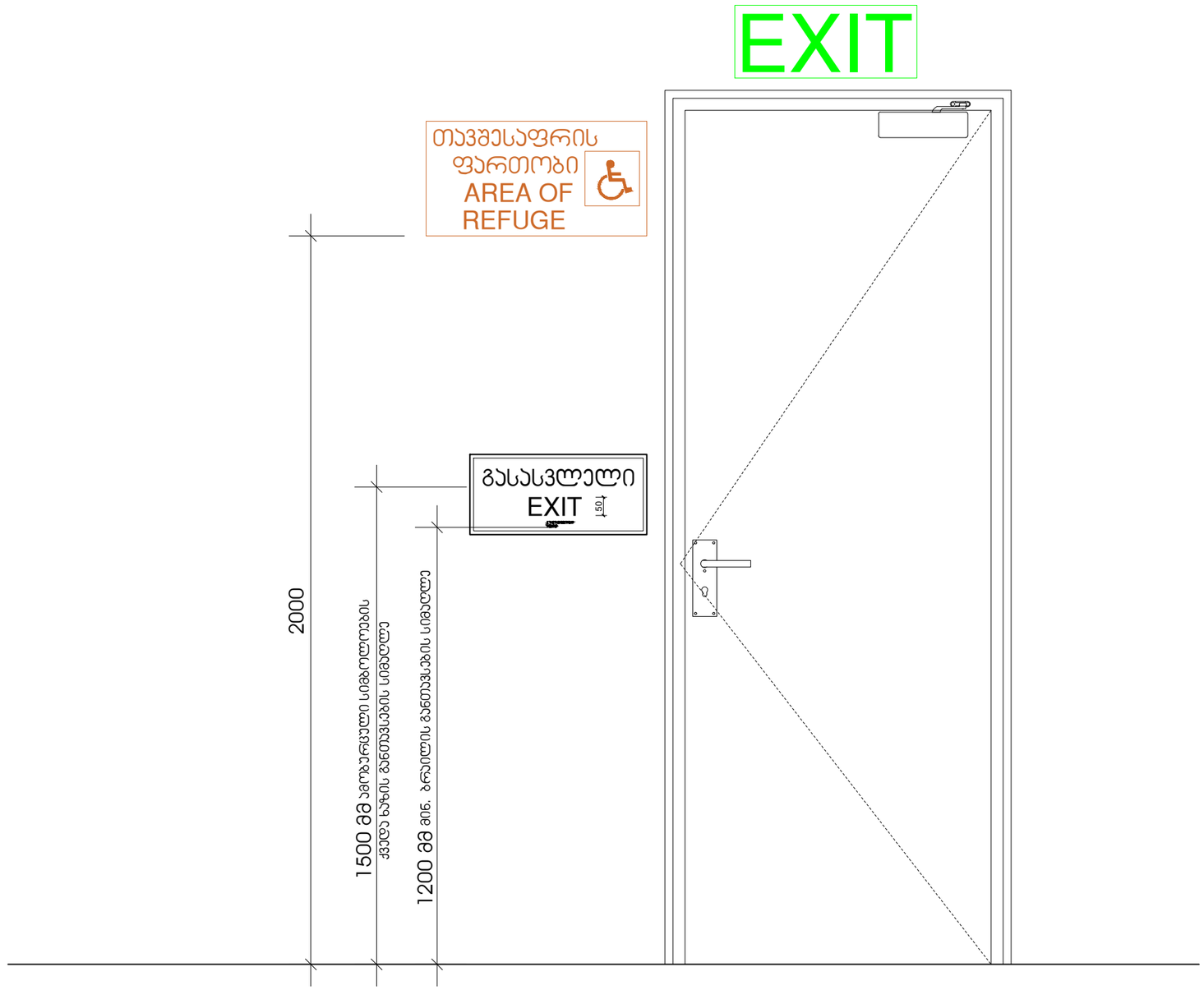

მასშტაბი: 1 : 10

დამგეგმარებელი
DESIGNER IDENTIFICATION BLOCK

პროექტის დასახელება
PROJECT NAME

დამკვეთი
CLIENT
შპს ,,ნიუ გლდანი''

პროექტის მისამართი
PROJECT ADDRESS
ქალაქი თბილისი, რაიონი გლდანი;
ქუჩა ნიკო კეცხოველი, N58
ს/კ: 01.11.12.005.560

ეტაპი
STAGE
არქიტექტურული პროექტი

ნახაზის სათაური
TITLE

შენიშვნა:

ფორმატი	მასშტაბი	ფურცლის N
PAPER SIZE	SCALE	SHEET NO
A3		

არქიტექტორი
თენგიზ ესიავა

არქიტექტორი

კონსტრუქტორი

დაამუშავა

გასასვლელის განათებული ნიშანი

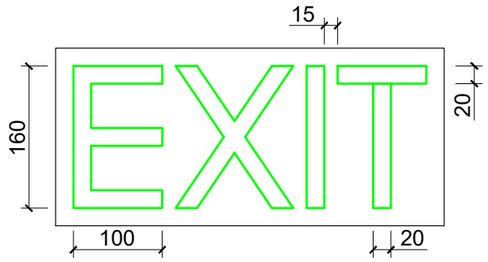

განათებული ნიშანი თავშესაფრის ფართობთან მიმავალ ჯართან

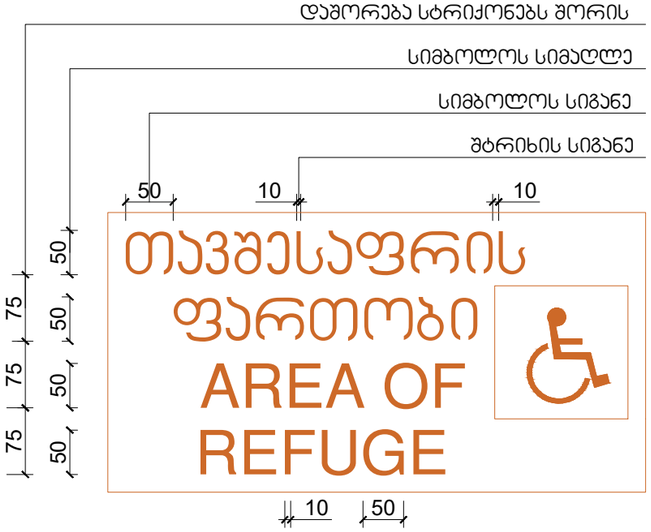

ნიშანი ამობურცული სიმბოლოებით და ბრაილით გზა-ჯიბის შესასვლელთან და გარეთ გამავალ ყველა ჯართან

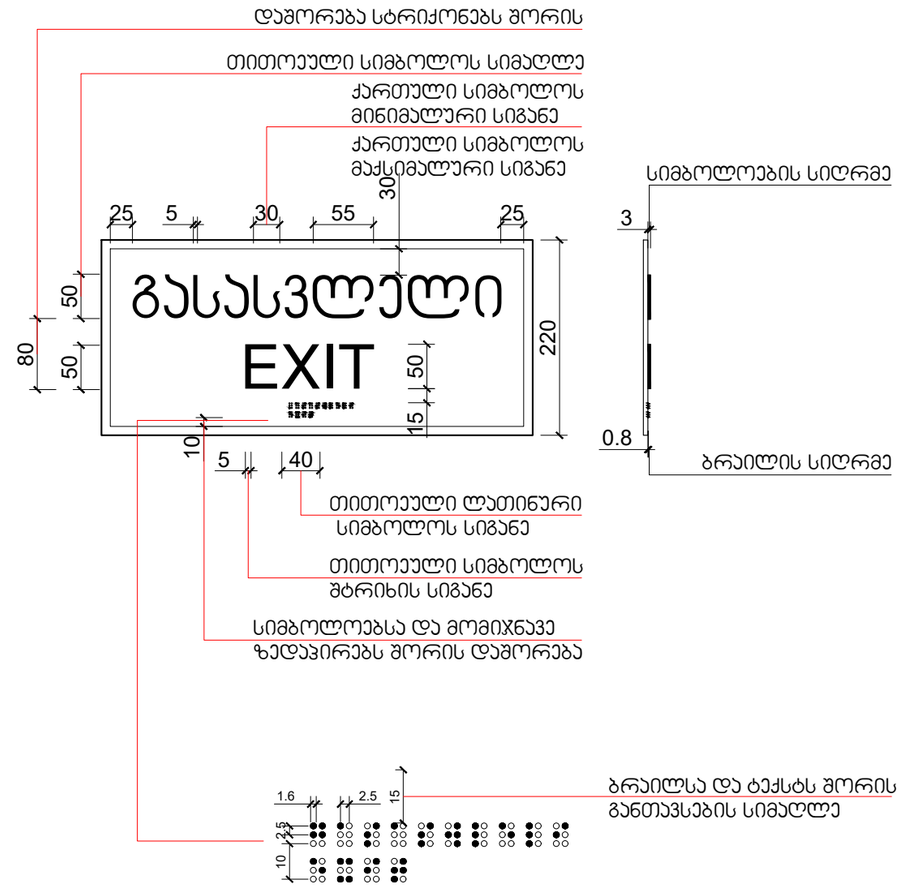

მასშტაბი: 1 : 5

დამგეგმარებელი
DESIGNER IDENTIFICATION BLOCK

პროექტის დასახელება
PROJECT NAME

დამკვეთი
CLIENT
შპს ,,ნიუ გლდანი''

პროექტის მისამართი
PROJECT ADDRESS
ქალაქი თბილისი, რაიონი გლდანი; ქუჩა ნიკო კეცხოველი, N58
ს/კ: 01.11.12.005.560

ეტაპი
STAGE
არქიტექტურული პროექტი

ნახაზის სათაური
TITLE

შენიშვნა:

ფორმატი
PAPER SIZE
A3

მასშტაბი
SCALE

ფურცლის N
SHEET NO

არქიტექტორი
თენგიზ ესიავა

არქიტექტორი

კონსტრუქტორი

დაამუშავა

სასწრაფო სამედიცინო დახმარების საერთაშორისო სიმბოლო
(სიცოცხლის ვარსკვლავი) განთავსდება ლიფტის ჩარჩოს ორივე მხარეს

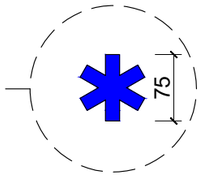

ნიშანი განთავსდება ლიფტის გამოსაძახებელ ღილაკთან



მასშტაბი: 1 : 5

დამგეგმარებელი
DESIGNER IDENTIFICATION BLOC

პროექტის დასახელება
PROJECT NAME

დამკვეთი
CLIENT
შპს ,,ნიუ გლდანი''

პროექტის მისამართი
PROJECT ADDRESS
ქალაქი თბილისი, რაიონი გლდანი;
ქუჩა ნიკო კეცხოველი, N58
ს/კ: 01.11.12.005.560

ეტაპი
STAGE
არქიტექტურული პროექტ

ნახაზის სათაური
TITLE

შენიშვნა:

ფორმატი	მასშტაბი	ფურცლის N
PAPER SIZE A3	SCALE	SHEET NO

არქიტექტორი
თენგიზ ესიავა

არქიტექტორი

კონსტრუქტორი

დაამუშავა

ნიშანი განთავსდება
გზა-ჯიბის საზღვრებში ჯარის მომიჯნავედ

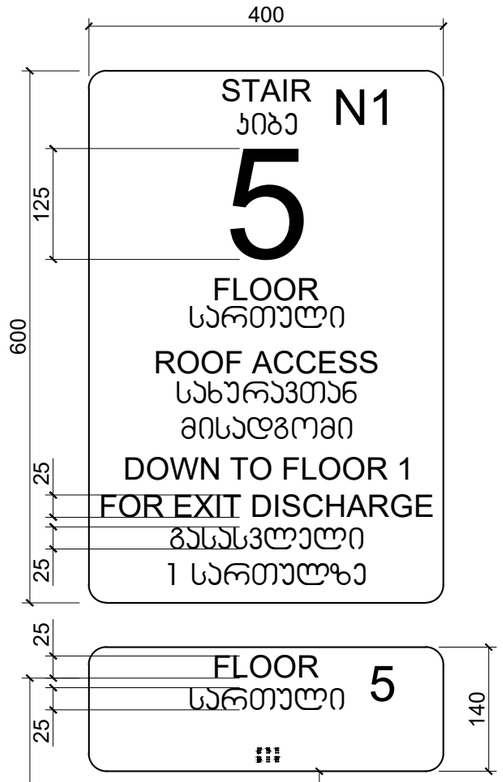

ნიშანი განთავსდება
გზა-ჯიბის საზღვრებში ჯარის მომიჯნავედ

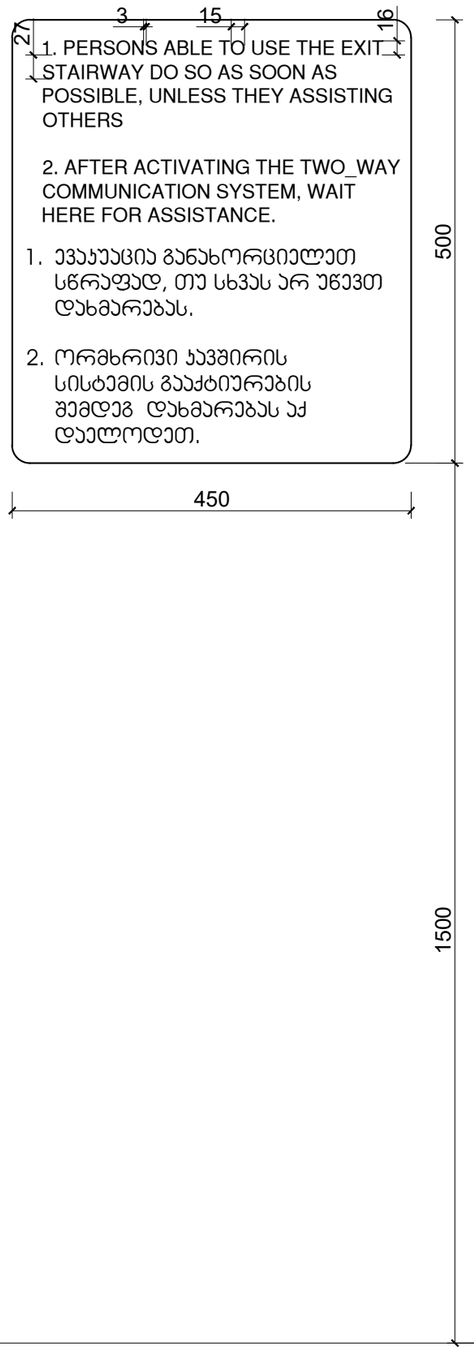

ნიშანი განთავსდება
გარე მისაწვდომ ავტოსადგომთან

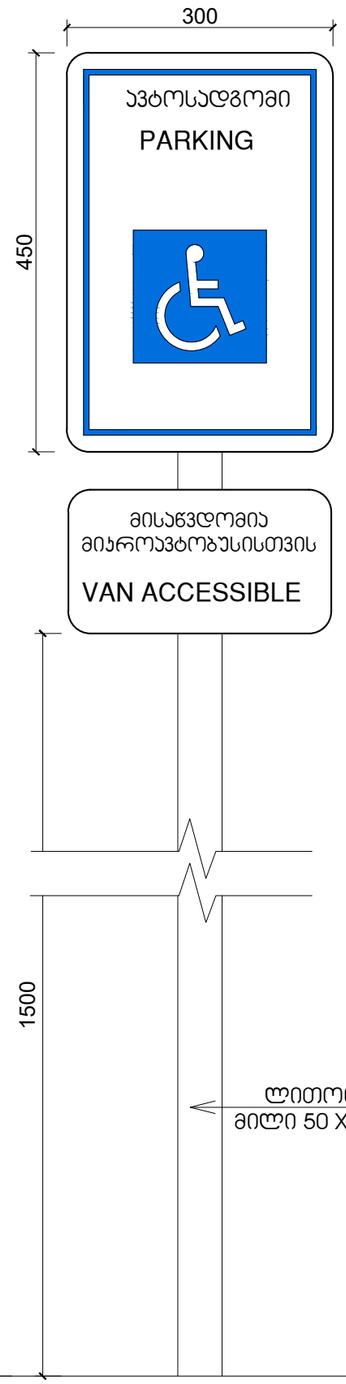

ნიშანი განთავსდება
შიგა მისაწვდომ ავტოსადგომთან

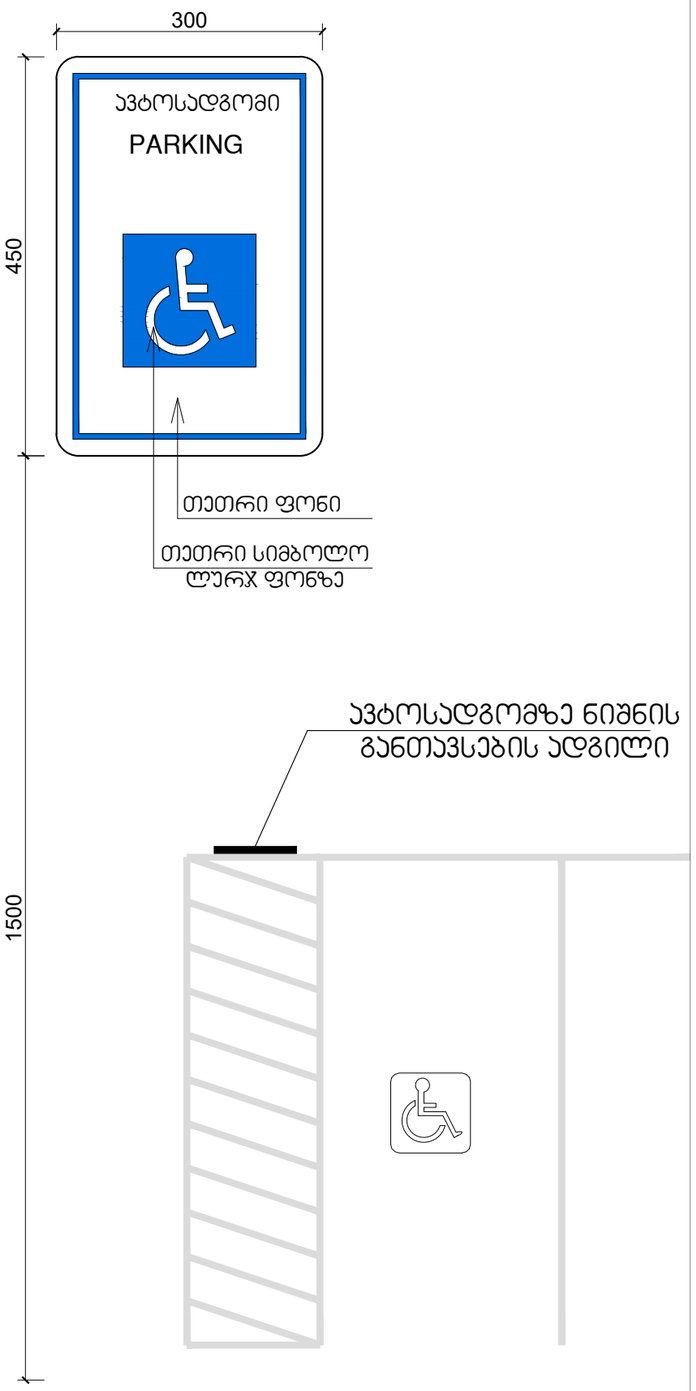

მასშტაბი: 1 : 5

დამგეგმარებელი
DESIGNER IDENTIFICATION BLOCK

პროექტის დასახელება
PROJECT NAME

დამკვეთი
CLIENT
შპს „ნიუ გლდანი"

პროექტის მისამართი
PROJECT ADDRESS
ქალაქი თბილისი, რაიონი გლდანი;
ქუჩა ნიკო კეცხოველი, N58
ს/კ: 01.11.12.005.560

ეტაპი
STAGE
არქიტექტურული პროექტი

ნახაზის სათაური
TITLE

შენიშვნა:

ფორმატი	მასშტაბი	ფურცლის N.
PAPER SIZE	SCALE	SHEET NO
A3		

არქიტექტორი
თენგიზ ესიავა

არქიტექტორი

კონსტრუქტორი

დაამუშავა