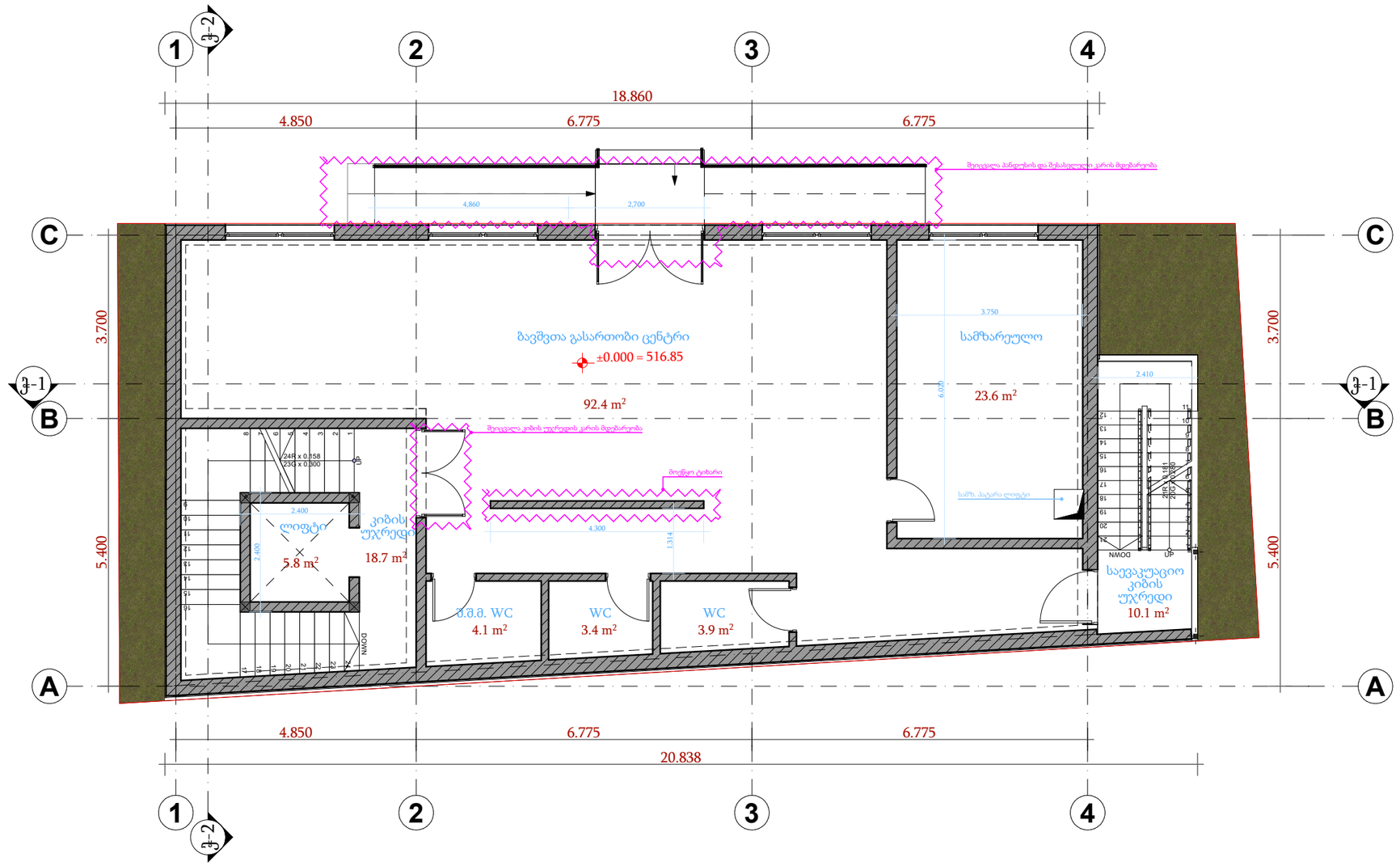


სართულის გეგმა
±0.000 ნიშნულზე

| | |
|---|---|
| მასშტაბი | 1:100 |

ექსპლიკაცია

პირობითი აღნიშვნები

| | |
|---|---|
| დირექტორი | გ.ჯიჯინაძე |
| | ო.ნარჩემაშვილი |
| არქიტექტორი | ი.ბიორგაშვილი |

ARCHITECTON

საპროექტო ობიექტის მისამართი

ქალაქი თბილისი,
მარიჯანის ქუჩა №8,
ს.კ. : 01.14.03.039.036

დასაპროექტებელი ობიექტი

მრავალფუნქციური
კომპლექსი/შენობა

არქიტექტურული ნაწილი

| | |
|---|---|
| ფორმატი | A - 3 |

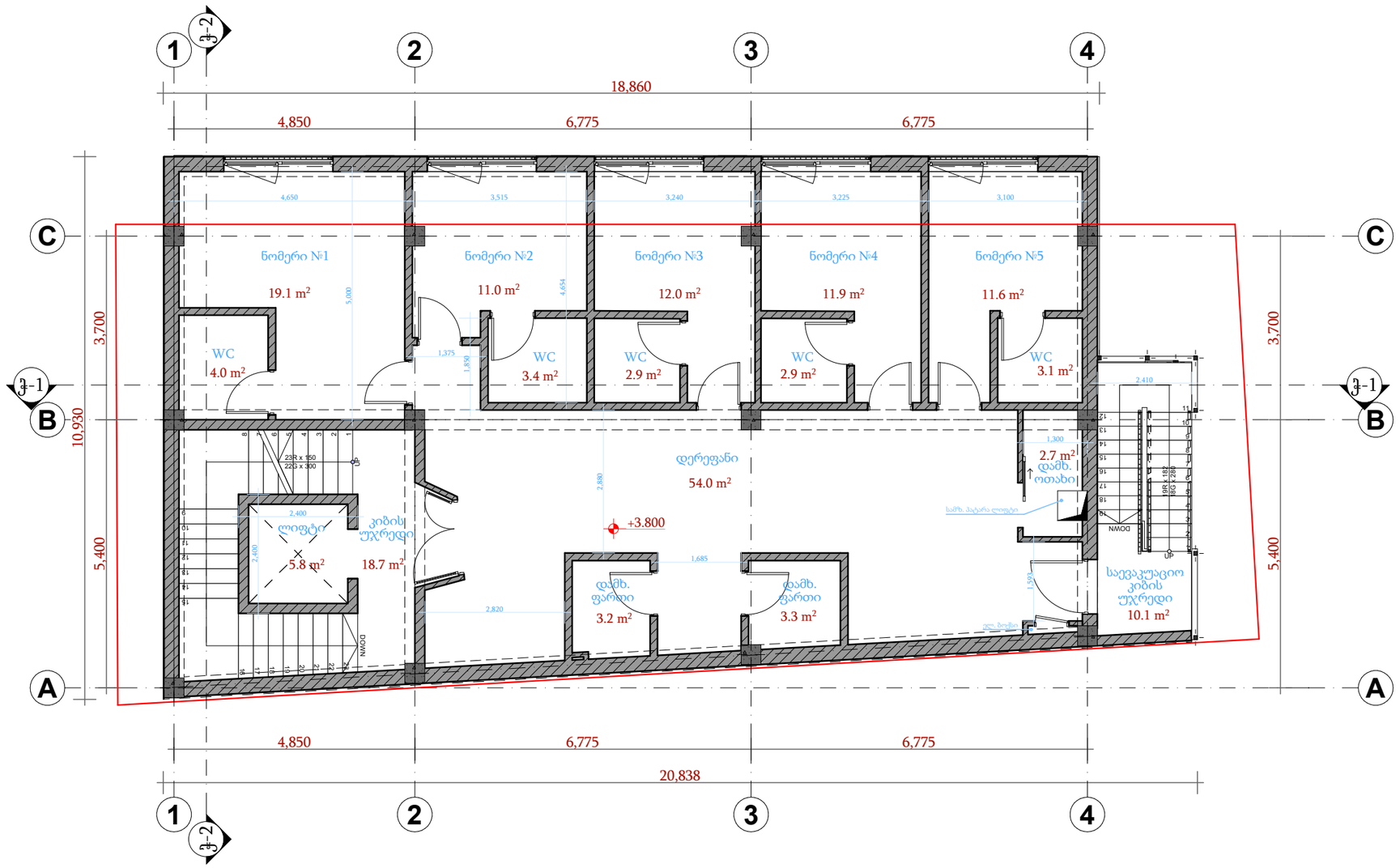


სართულის გეგმა
+3.800 ნიშნულზე

| | |
|---|---|
| მასშტაბი | 1:100 |

ექსპლიკაცია

პიროგითი აღნიშვნები

| | |
|---|---|
| დირექტორი | გ.ჯინჯინაძე |
| | ო.ნარჩემაშვილი |
| არქიტექტორი | ი.გიორგაშვილი |

ARCHITECTON

საპროექტო ობიექტის მისამართი

ქალაქი თბილისი,
მარჯანის ქუჩა №8,
ს.კ. : 01.14.03.039.036

დასაპროექტებელი ობიექტი

მრავალფუნქციური კომპლექსი/შენობა

არქიტექტურული ნაწილი

| | |
|---|---|
| ფორმატი | A - 3 |




სართულის გეგმა
+7.250 ნიშნულზე

| მასშტაბი | 1:100 |
|---|---|

ექსპლიკაცია

პიროგითი აღნიშვნები

| დირექტორი | გ.ჭიჭინაძე |
|---|---|
| | ო.ნარჩემაშვილი |
| არქიტექტორი | ი.გიორგაშვილი |

ARCHITECTON

საპროექტო ობიექტის მისამართი

ქალაქი თბილისი,
მარიჯანის ქუჩა №8,
ს.კ. : 01.14.03.039.036

დასაპროექტებელი ობიექტი

მრავალფუნქციური კომპლექსი/შენობა

არქიტექტურული ნაწილი

| ფორმატი | A - 3 |
|---|---|

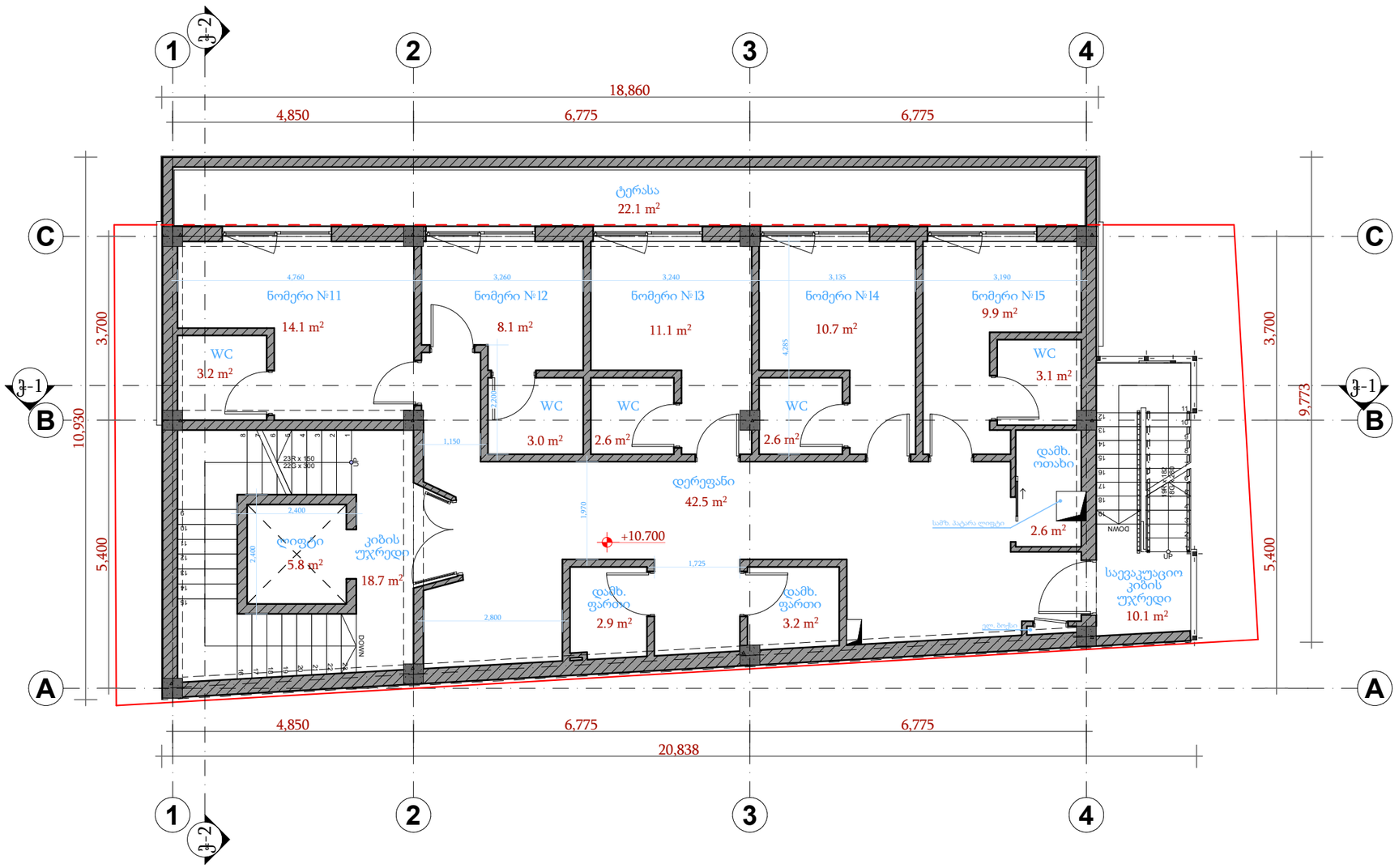


# სართულის გეგმა +10.700 ნიშნულზე

| მასშტაბი | 1:100 |
|---|---|

ექსპლიკაცია

სასტუმროს ნომრები - 70.7 მ²

დამხმარე ფართები/სველი წერტილი - 8.7 მ²

კიბის უჯრედი და სადარბაზო - 67.0 მ²

საზაფხულო ფართი - 22.1 მ²

პირობითი აღნიშვნები

| დირექტორი | გ.ჯინჯინაძე |
|---|---|
| | ო.ნარჩემაშვილი |
| არქიტექტორი | ი.გიორგაშვილი |

ARCHITECTON

საპროექტო ობიექტის მისამართი

ქალაქი თბილისი, მარიჯანის ქუჩა №8, ს.კ. : 01.14.03.039.036

დასაპროექტებელი ობიექტი

მრავალფუნქციური კომპლექსი/შენობა

არქიტექტურული ნაწილი

| ფორმატი | A - 3 |
|---|---|

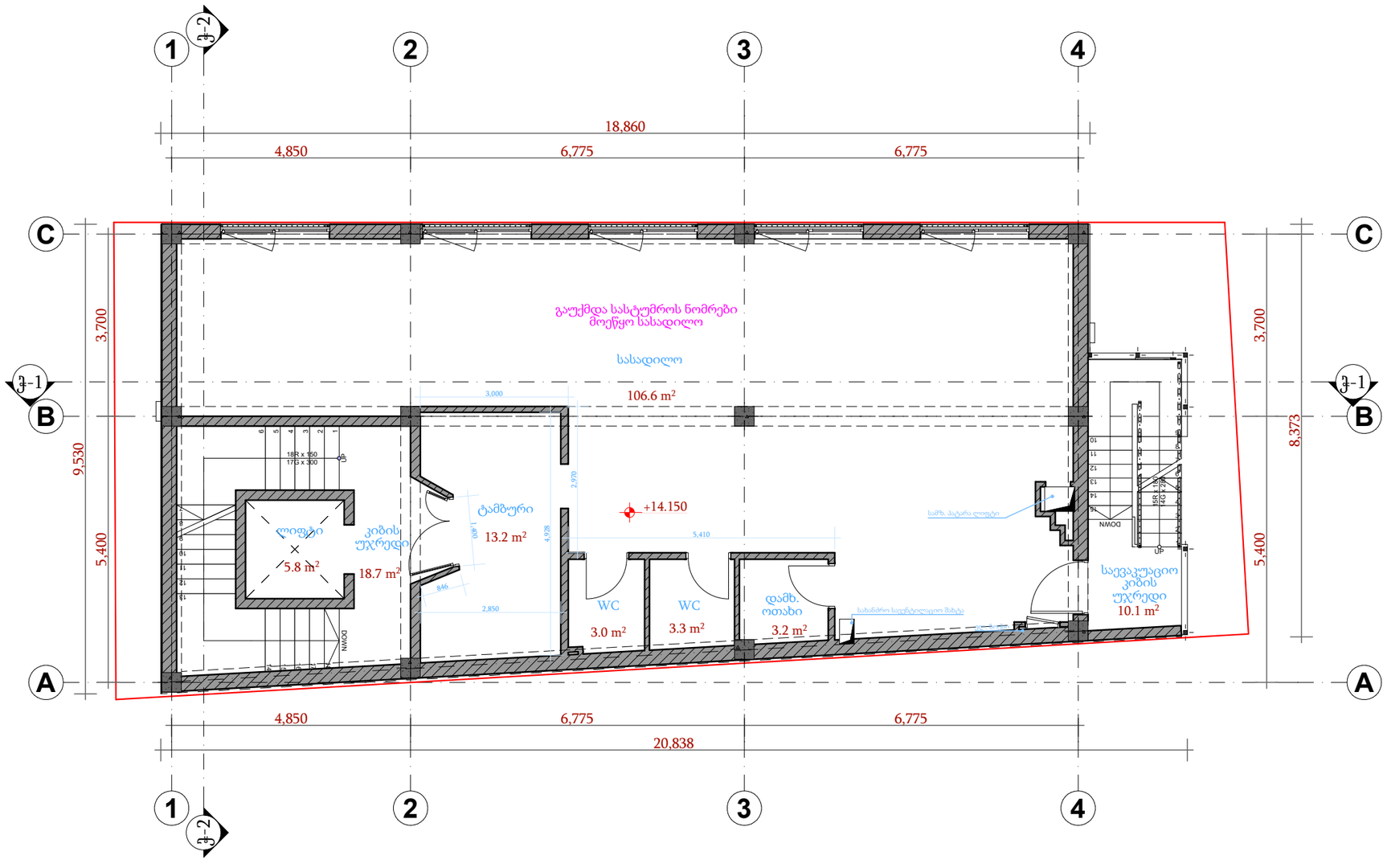


# სართულის გეგმა +14.150 ნიშნულზე

| მასშტაბი | 1:100 |
|---|---|

## ექსპლიკაცია

სასადილო - 106.6 მ²

დამხმარე ფართები/სველი წერტილი - 9.5 მ²

კიბის უჯრედი და სადარბაზო - 37.7 მ²

## პირობითი აღნიშვნები

| | |
|---|---|
| დირექტორი | გ.ჭიჭინაძე |
| | ო.ნარჩემაშვილი |
| არქიტექტორი | ი.გიორგაშვილი |

ARCHITECTON

საპროექტო ობიექტის მისამართი

ქალაქი თბილისი,
მარიჯანის ქუჩა №8,
ს.კ. : 01.14.03.039.036

დასაპროექტებელი ობიექტი

მრავალფუნქციური კომპლექსი/შენობა

არქიტექტურული ნაწილი

| ფორმატი | A - 3 |
|---|---|

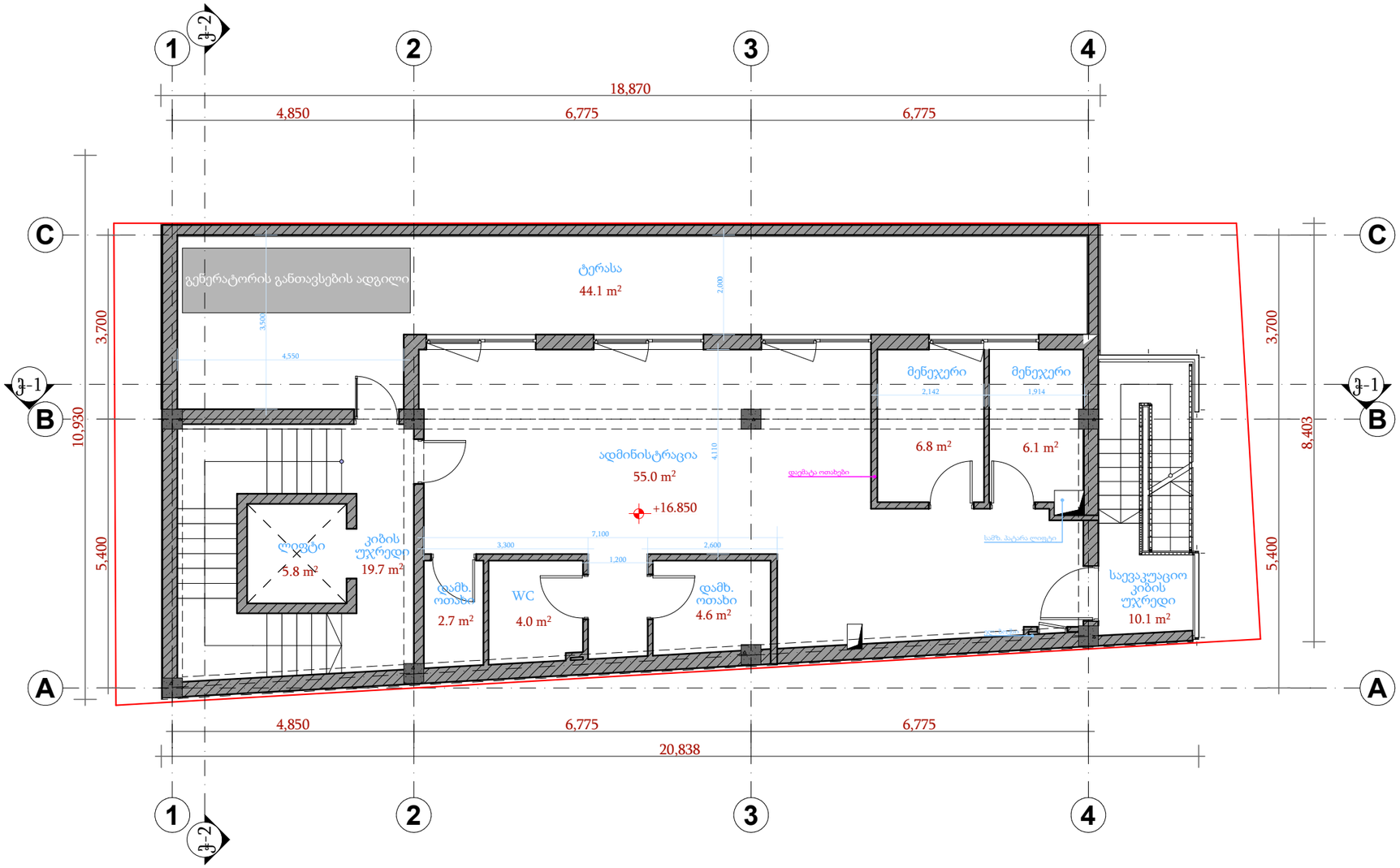


# სართულის გეგმა +16.850 ნიშნულზე

| მასშტაბი | 1:100 |
|---|---|

ექსპლიკაცია

ადმინისტრაცია/მენეჯერი - 67.9მ²

დამხმარე ფართები/სველი წერტილი - 11.3 მ²

კიბის უჯრედი და სადარბაზო - 25.5 მ²

საზაფხულო ფართი - 44.1 მ²

პირობითი აღნიშვნები

| | |
|---|---|
| დირექტორი | გ.ჭიჭინაძე |
| | ო.ნარჩემაშვილი |
| არქიტექტორი | ი.ბიორგაშვილი |

ARCHITECTON

საპროექტო ობიექტის მისამართი

ქალაქი თბილისი, მარიჯანის ქუჩა №8, ს.კ. : 01.14.03.039.036

დასაპროექტებელი ობიექტი

მრავალფუნქციური კომპლექსი/შენობა

არქიტექტურული ნაწილი

| ფორმატი | A - 3 |
|---|---|

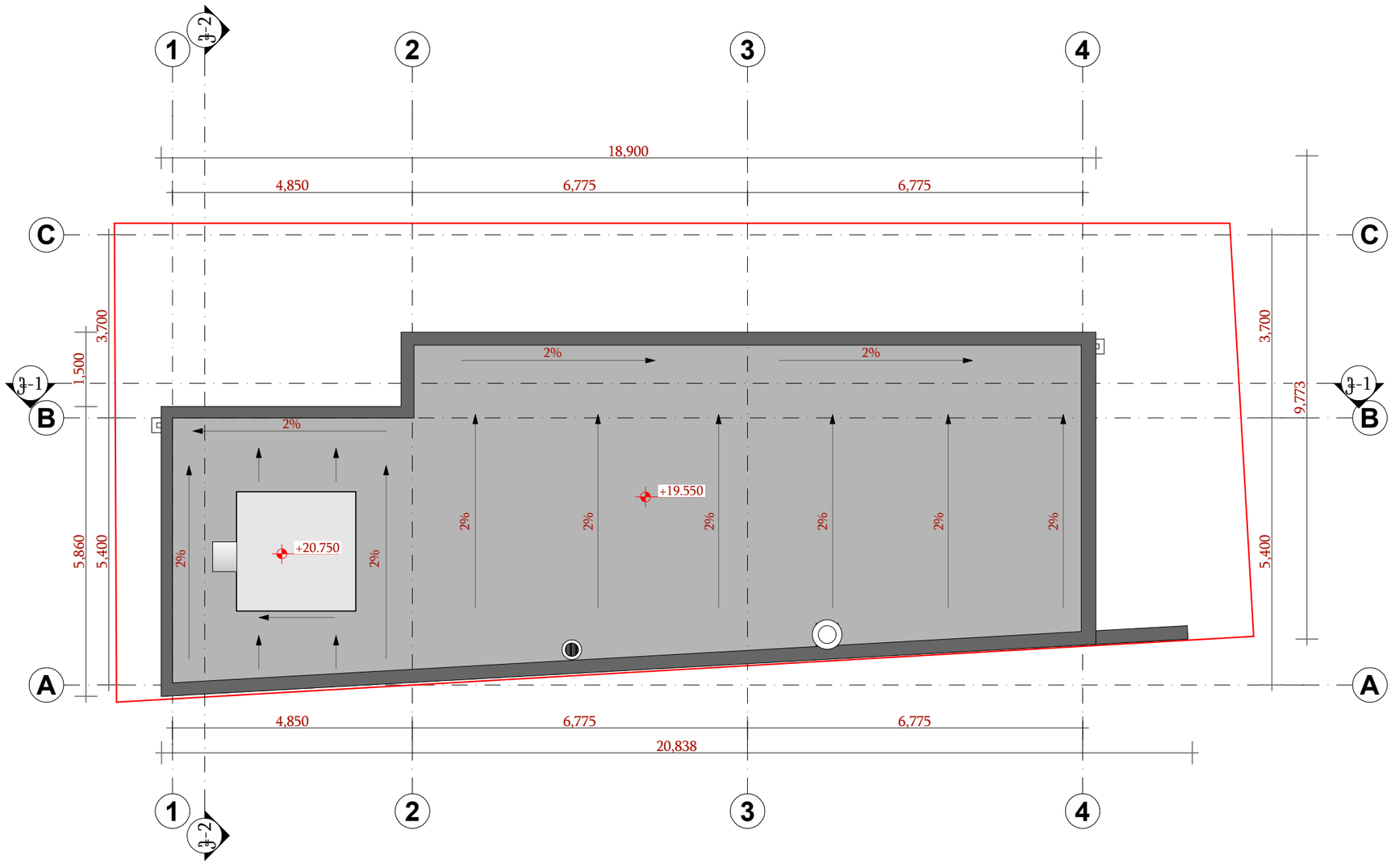


სახურავის გეგმა

| მასშტაბი | 1:100 |
|---|---|

ექსპლიკაცია

პირობითი აღნიშვნები

| დირექტორი | გ.ჯიჯინაძე |
|---|---|
| | ო.ნარჩემაშვილი |
| არქიტექტორი | ი.გიორგაშვილი |

ARCHITECTON

საპროექტო ობიექტის მისამართი

ქალაქი თბილისი,
მარიჯანის ქუჩა №8,
ს.კ. : 01.14.03.039.036

დასაპროექტებელი ობიექტი

მრავალფუნქციური კომპლექსი/შენობა

არქიტექტურული ნაწილი

| ფორმატი | A - 3 |
|---|---|