ფორმატი A3

თებილისი 2025

ექსპლიკაცია

სასაყრდენი ფართი 1020 მ²

დამხმარე ფართი 16.7 მ²

კიბის უჯრედი 16.5 მ²

მოშენების ფართი 1311.7 მ²

კ1-ის ფართი 1311.7 მ²

კ2-ის ფართი 1138.7 მ²

კ3-ის ფართი 1304.0 მ²

სამშენებლო ფართი 1311.7 მ²

აპრობირების ნიშნები

0.000

შრტ. ნიშნული 462.80 m
შეესაბამება აბსოლუტურ

■ წყალსადინარი მილი

წყლის გადაცვანისა მიმართულება

დამკვეთი:

მესაკუთრე:
შ.პ.ს. "აზიმუტი"
L.T.D. "azimuti"

პროექტის სახელწოდება

სასაყრდენ შენობა
ქ. თბილისი,
დიდების სასწავლო-
საცდელი მეურნეობა,
ს/კ 01.72.14.187.001

I სართულის გეგმა

მ. 1:200

საპროექტო ორგანიზაცია

შ.პ.ს. "აზიმუტი"
L.T.D. "azimuti"
მის: თბილისი.
ვაჟა ფშაველას გამზ №70ბ.
ტელ: 2211110
azimuti2012@gmail.com

პროექტის ავტორი

არქიტექტორი:
ლაშა დანელია

პრეზიდენტი:
თ. ნიკოლეიშვილი

არქიტექტორი:
ლ. დანელია

სტადია: არქ. პროექტი

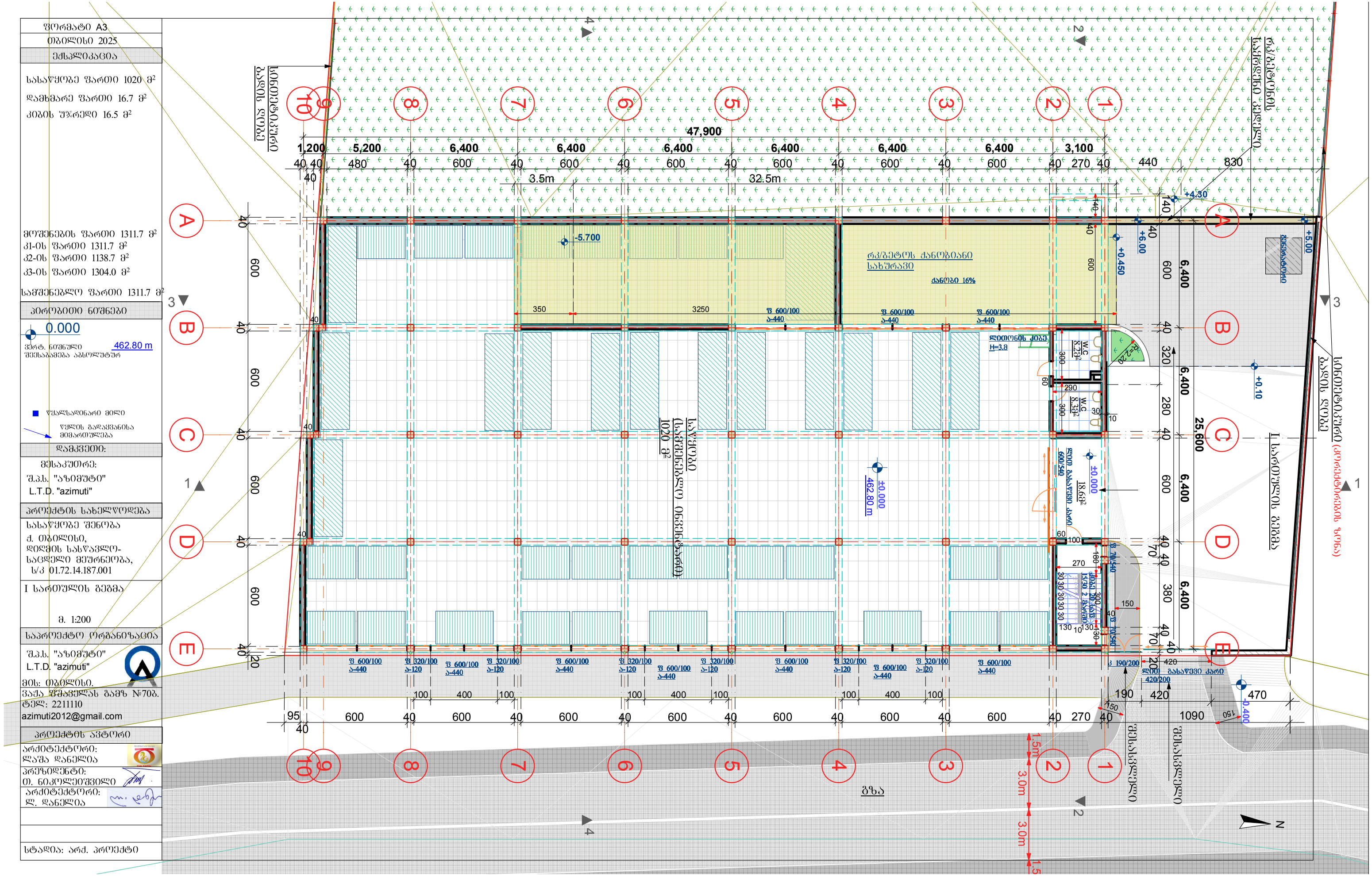

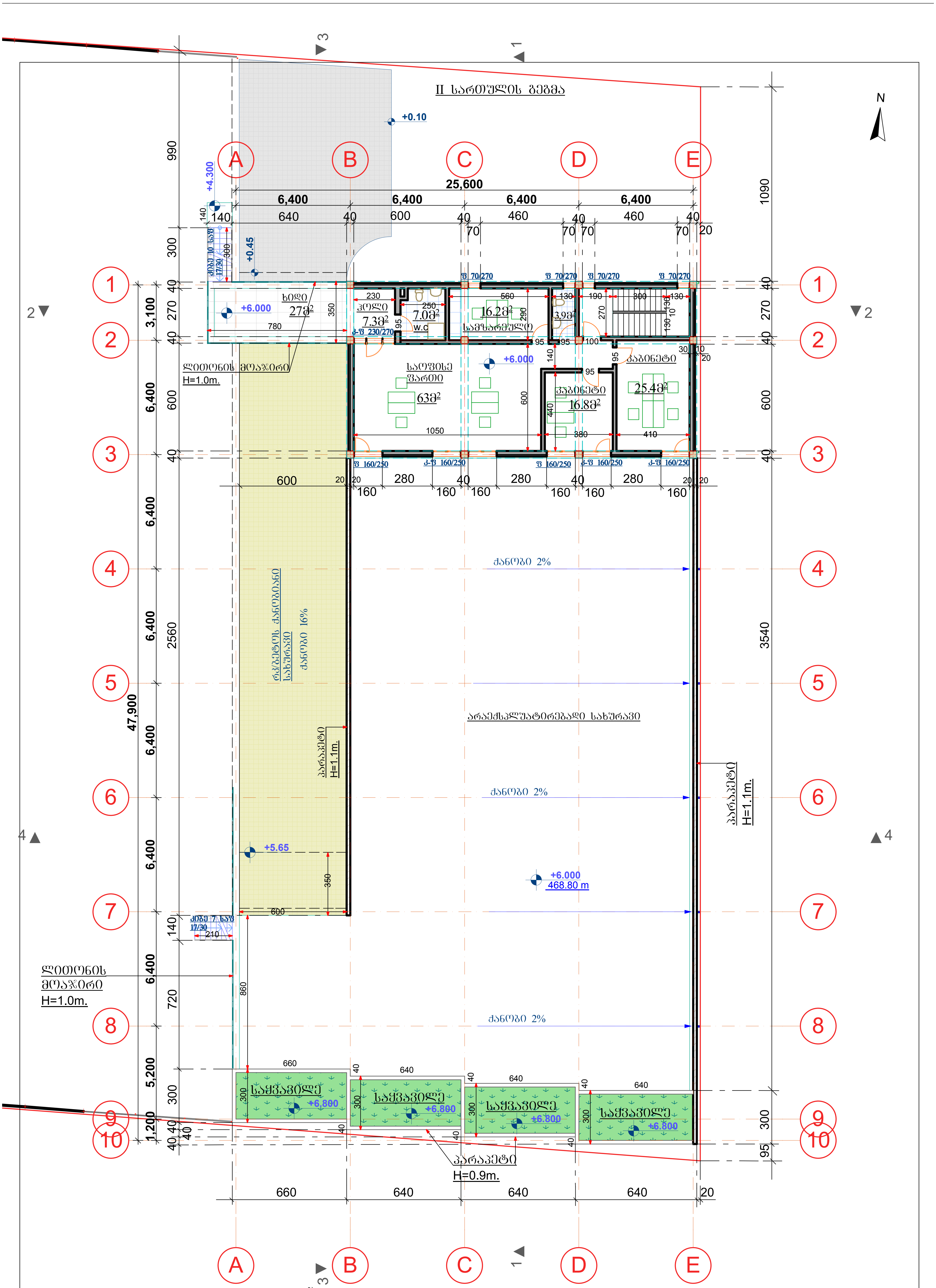

ფორმატი A3

თბილისი 2025

ექსპლიკაცია

საოფისე ფართი 128.7 მ²

დამხმარე ფართი 10.9 მ²

კიბის უჯრედი 16.5 მ²

საზაფხულო ფართი (ხიდი) 27 მ²

მოედნების ფართი 1047.4 მ²

კ2-ის ფართი 194.1 მ²

სამშენებლო ფართი 1047.4 მ²

პირობითი ნიშნები

0.000 პირ. ნიშნული შეესაბამება აბსოლუტურ 462.80 m

■ წყალსაწრეტი მილი

წყლის გადაყვანის მიმართულება

დამკვეთი:

მესაკუთრე:
შ.პ.ს. "აზიმუტი"
L.T.D. "azimuti"

პროექტის სახელწოდება

სასაწყობე შენობა
ქ. თბილისი,
ლილოს სასწავლო-
საცდელი მეურნეობა,
ს/კ 01.72.14.187.001

II სართულის გეგმა

მ. 1:200

საპროექტო ორგანიზაცია

შ.პ.ს. "აზიმუტი"
L.T.D. "azimuti"

მის: თბილისი.
ვაჟა ფშაველას გამზ №70ბ.
ტელ: 2211110
azimuti2012@gmail.com

პროექტის ავტორი

არქიტექტორი:
ლაშა დანელია

პრეზიდენტი:
ი. ნიკოლეიშვილი

არქიტექტორი:
ლ. დანელია

სტადია: არქ. პროექტი

ფორმატი A3

თბილისი 2025

ექსპლიკაცია

სამშენებლო ფართი 194 მ²

ჰორიზონტი ნიშნები

0.000

ზღრ. ნიშნული 462.80 m
შეესაბამება აბსოლუტურ

■ წყალსადინარი მილი

წყლის გადაცვანისა მიმართულება

დამკვეთი:

მესაკუთრე:
შ.პ.ს. "აზიმუტი"
L.T.D. "azimuti"

პროექტის სახელწოდება

სასაწყობე შენობა
ქ. თბილისი,
დიღმის სასწავლო-
საცდელი მეურნეობა,
ს/კ 01.72.14.187.001

სახურავის გეგმა

მ. 1:200

საპროექტო ორგანიზაცია

შ.პ.ს. "აზიმუტი"
L.T.D. "azimuti"
მის: თბილისი.
ვაჟა ფშაველას გამზ №70ბ.
ტელ: 2211110
azimuti2012@gmail.com

პროექტის ავტორი

არქიტექტორი:
ლაშა დანელია

პრეზიდენტი:
თ. ნიკოლეიშვილი

არქიტექტორი:
ლ. დანელია

სტადია: არქ. პროექტი

