სიტუაციური სქემა



ქ. თბილისი, ა. ბელიაშვილის ქუჩა №197, (ს.კ. 01.13.02.001.019), შ.პ.ს. "ARTLINE WINGS"-ის საკუთრებაში არსებული 2115 კვ.მ არასასოფლო-სამეურნეო დანიშნულების მიწის ნაკვეთის
ტოპოგრაფიული გეგმა

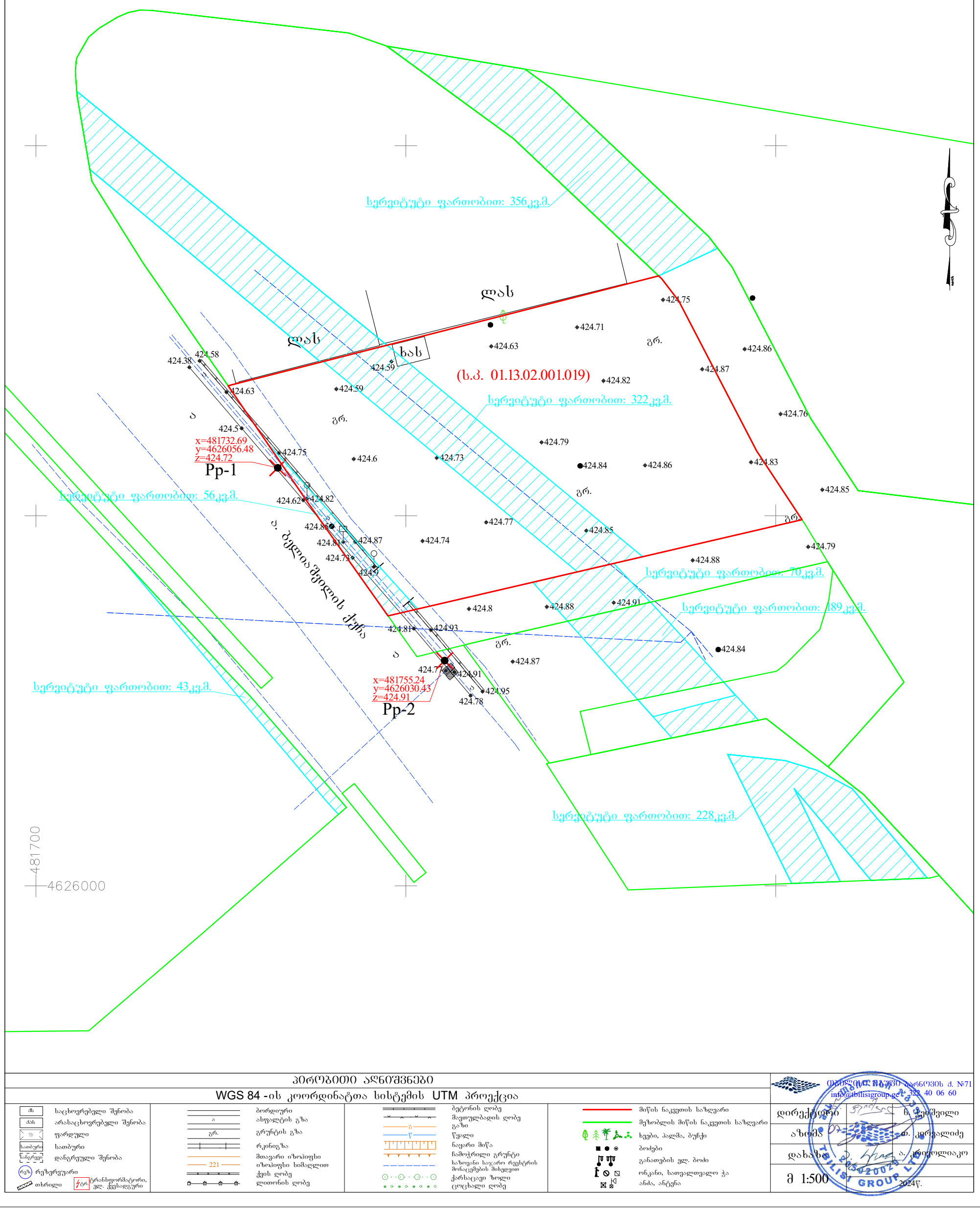


პირობითი აღნიშვნები

WGS 84 -ის კოორდინატთა სისტემის UTM პროექცია

| | | | |
|---|---|---|---|
| ძს — საცხოვრებელი შენობა | ბორდიური | ბეტონის ღობე | მიწის ნაკვეთის საზღვარი |
| ძას — არასაცხოვრებელი შენობა | ასფალტის გზა | მავთულბადის ღობე | მეზობლის მიწის ნაკვეთის საზღვარი |
| ფ — ფარდული | გრ. გრუნტის გზა | გაზი | ხეები, პალმა, ბუჩქი |
| სათბური — სათბური | რკინიგზა | წყალი | ბოძები |
| ნანგრევი — დანგრეული შენობა | მთავარი იზოჰიფსი | ნაყარი მიწა | განათების ულ. ბოძი |
| რეზ. — რეზერვუარი | 221 იზოჰიფსი სიმაღლით | ჩამოჭრილი გრუნტი | ონკანი, სათვალთვალო ჭა |
| თხრილი — ტრანსფორმატორი, ულ. ქვესადგური | ქვის ღობე | ხაზოვანი საჯარო რეესტრის მონაცემების მიხედვით | ანძა, ანტენა |
| | ლითონის ღობე | ქარსაცავი ზოლი | |
| | | ცოცხალი ღობე | |


თბილისი ჯგუფი, დარიანის ქ. №71
info@tbilisigroup.ge, 322 40 06 60


| | | |
|---|---|---|
| დირექტორი | | ნ. ცეიშვილი |
| აზომა | | თ. კერგალიძე |
| დახაზა | | ა. ტრიფოლიაკო |
| მ 1:500 | | 2024წ. |

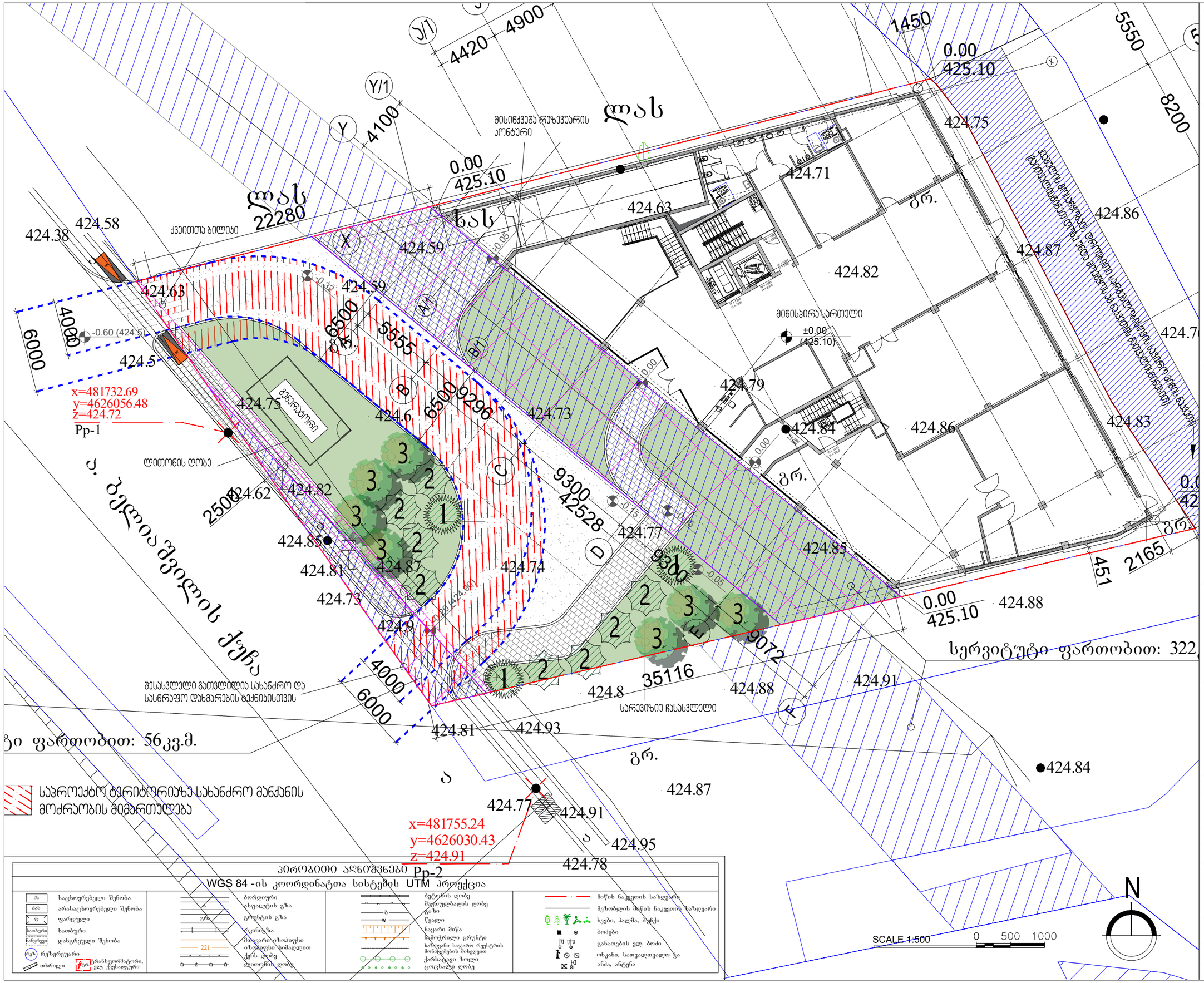



ARTSTUDIO PROJECT

ფაქტიური მისამართი: ქ. თბილისი, ბაგების მიმდებარედ, ხ. საკანდელიძის ქ. 3, წყნეთის მეტროსადგურთან, მეტრო პარკის კორპუს #4, 0179 ტელ: (+995 32) 91 52 54 ელ-ფოსტა: info@artstudio.ge , artstudio_project@yahoo.com www.artstudio.ge

Legal Address: G. Tabidze 3/5, 0105, Tbilisi, Georgia
Actual Address: Bagebi, Tskneti Highway, Z. Sakandelidze Str.#3 Metra Park settlement, Block # 4, 0179, Tbilisi, Georgia
Tel: (+995 32) 91 52 54
E-mail: info@artstudio.ge , artstudio_project@yahoo.com
www.artstudio.ge


ექსპლიკაცია:
Explication

- საკვლევარე საზღვარი
- 1 — სარეპერული ღერძი
- ასფალტი
- ქვაფენილი
- ბალახი

შენიშვნები:
NOTE

დამკვეთი:
CLIENT:
შ.პ.ს. ,,ARTLINE WINGS,,
(ს/კ 445392557)

პროექტი:
PROJEQT:
მრავალფუნქციური კომპლექსი, ბიზნეს ცენტრი

მისამართი:
ADDRESS:
ქ. თბილისი, აპაკი ბელიაშვილის ქუჩა 197
(ს/კ 01.13.02.001.019)

| | | |
|---|---|---|
| დირექტორი Director | ი.ასპანიძი | |
| მთ. არქიტექტორი Chief Architect | გ.სულხანიშვილი | |
| საპროექტო გუნდი Design team | მ. ჯალაღანია | |
| | დ. თარხნიშვილი | |

სათაური:
TITLE:
გენგეგმა
მიწისპირა (0.00)სართულის დონეზე

| | |
|---|---|
| მასშტაბი : 1:250 SCALE: | თარიღი DATE 25.11.2024 |
| ფაზა: PHASE: | ფურცელი : SHEET : A-102 |

A1

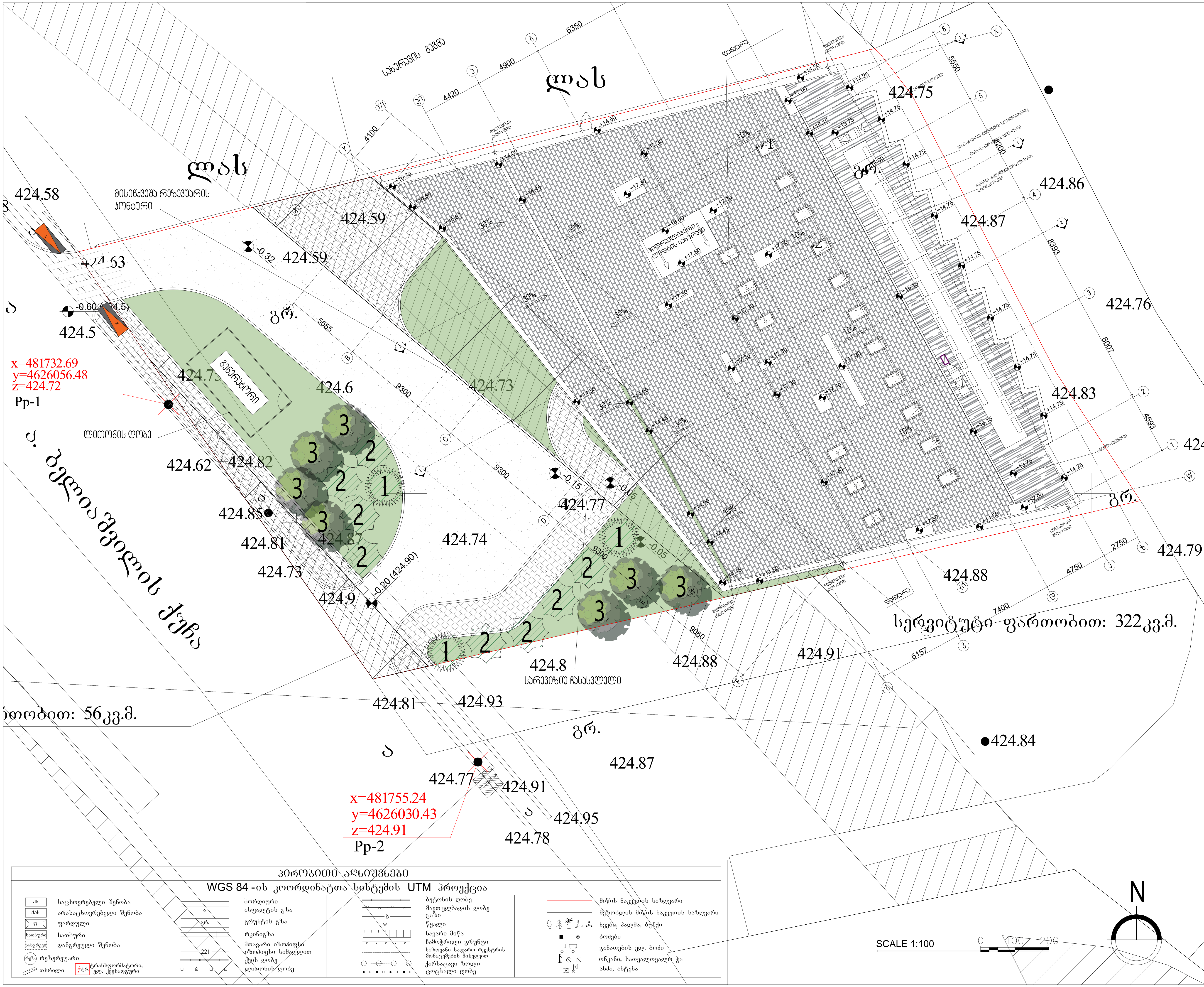


ARTSTUDIO PROJECT

ფაქტიური მისამართი: ქ. თბილისი, ბაგების მიმდებარედ,
ზ. საკანდელიძის ქ. 3, წყნეთის გზატკეცილი,
მეტრა პარკის კორპუსი #4, 0179 ტელ: (+995 32) 91 52 54
ელ-ფოსტა: info@artstudio.ge , artstudio_project@yahoo.com
www.artstudio.ge
Legal Address: G. Tabidze 3/5, 0105, Tbilisi, Georgia
Actual Address: Bagebi, Tskneti Hightway, Z. Sakandelidze Str.#3
Metra Park settlement, Block # 4, 0179, Tbilisi, Georgia
Tel: (+995 32) 91 52 54
E-mail: info@artstudio.ge , artstudio_project@yahoo.com
www.artstudio.ge

ექსპლიკაცია:
Explication

საკადასტრო საზღვარი
1 — სტრუქტურული ღერძი
ასფალტი
ქვაფენილი
ბალახი

შენიშვნები:
NOTE

დამკვეთი:
CLIENT:
შ.პ.ს. ,,**ARTLINE WINGS**,,
(ს/კ 445392557)

პროექტი:
PROJEQT:
მრავალფუნქციური კომპლექსი,
ბიზნეს ცენტრი

მისამართი:
ADDRESS:
ქ. თბილისი, აკაკი ბელიაშვილის ქუჩა 197
(ს/კ 01.13.02.001.019)

| | | |
|---|---|---|
| დირექტორი Director | ი.სკალვინი | |
| მთ. არქიტექტორი Chief Architect | გ.სულაბერიძე | |
| საპროექტო გუნდი Design team | მ. კალანდაძე | |
| | ლ. თარხნიშვილი | |

სათაური:
TITLE:
გეგმა
სახურავი (16.70) დონეზე

| | | | |
|---|---|---|---|
| მასშტაბი : SCALE: | 1:100 | თარიღი DATE | 25.11.2024 |
| ფაზა: PHASE: | | ფურცელი : SHEET : | A-102 |

A1