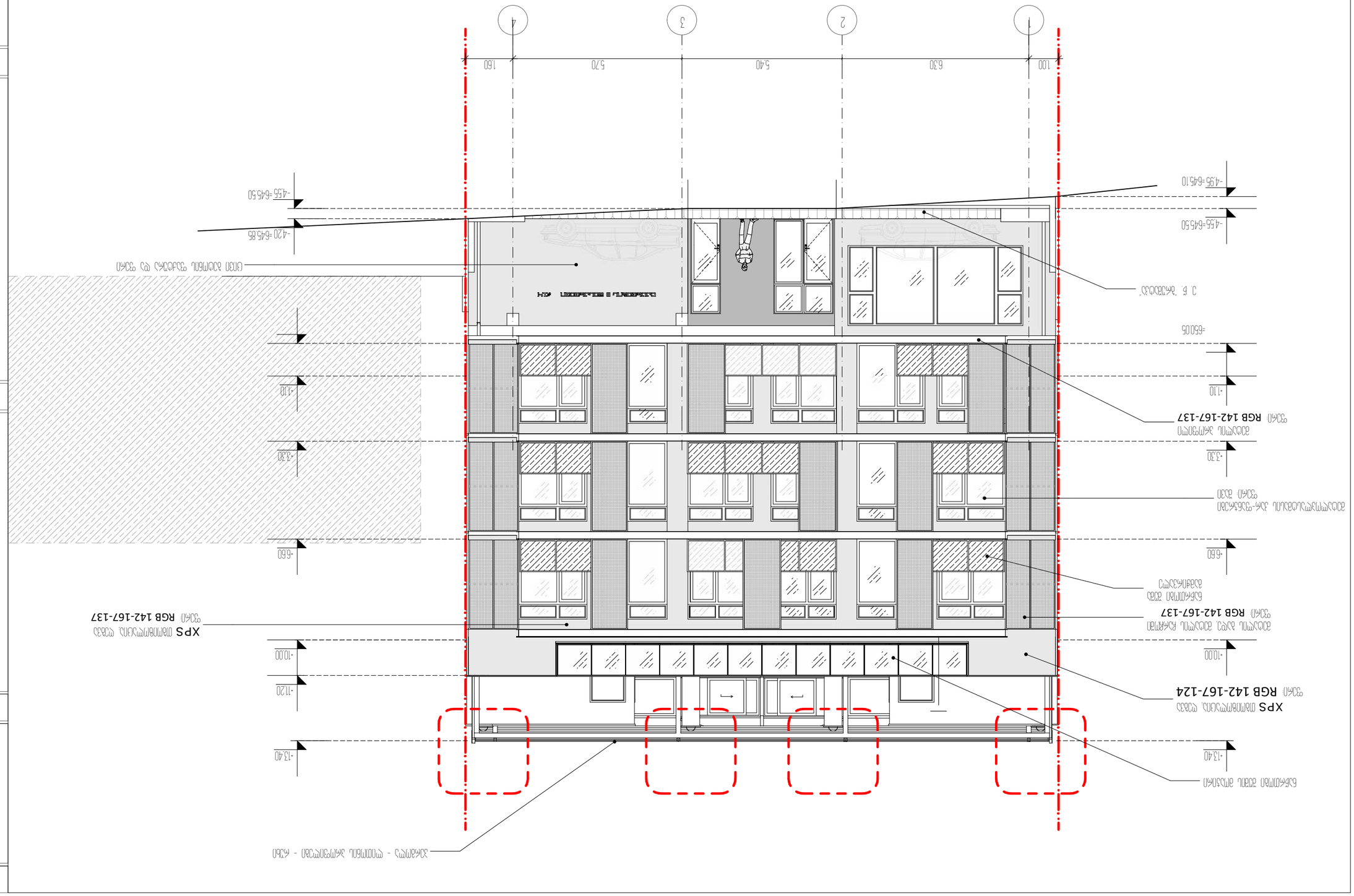
1
2
3
4
1.00
6.30
5.40
5.70
1.60
-4.55=645.50
-4.20=645.85
-4.95=645.10
=650.05
-1.10
-3.30
-6.60
-10.00
-11.20
-13.40
-1.40
±0.00
XPS полистирол экструдированный, серый RGB 142-167-137
Цементно-песчаная стяжка армированная
Гидроизоляционный ковер
Бетонная подготовка
Керамогранитная плитка
Клеевой состав
Цементно-песчаная стяжка армированная

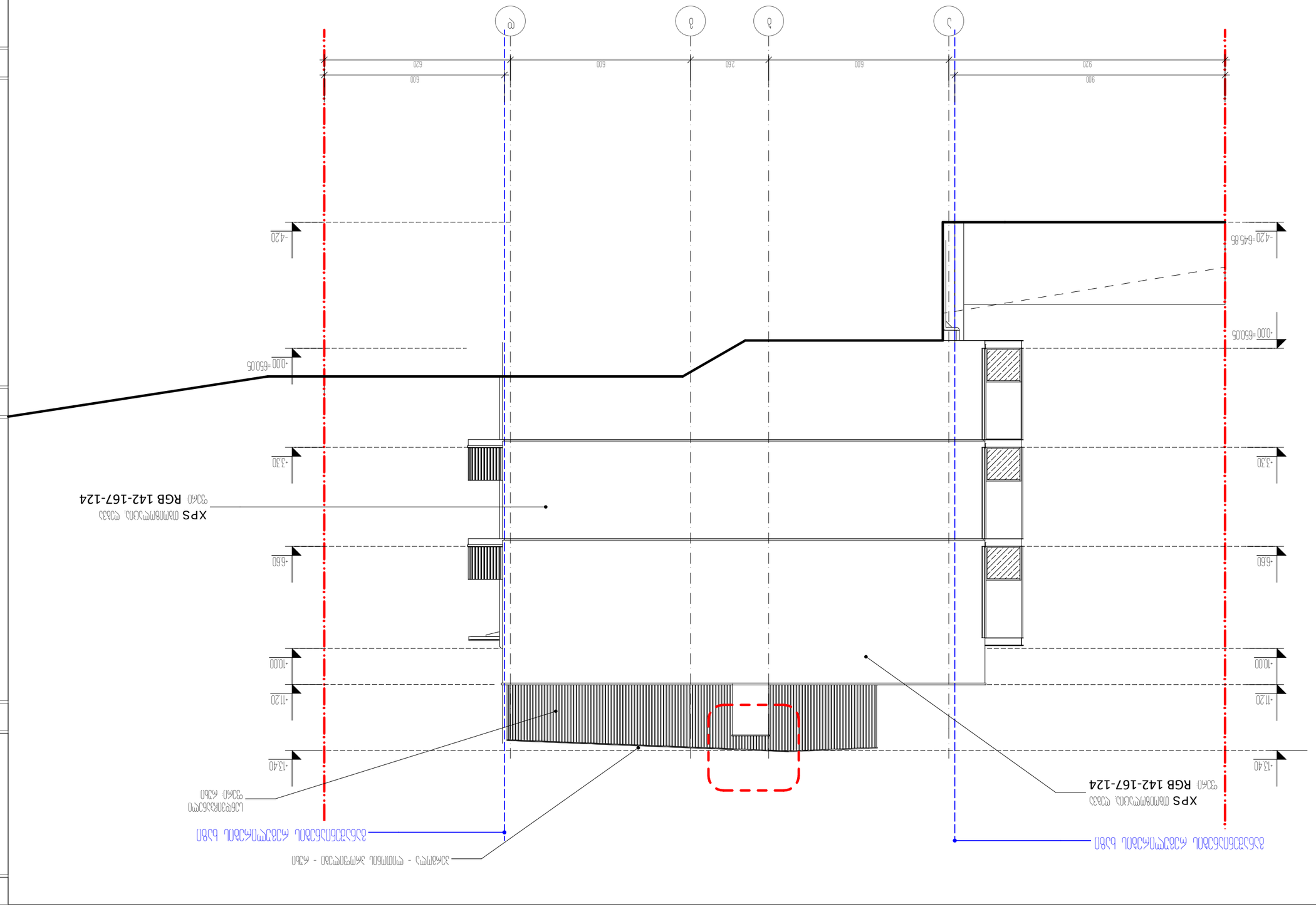

ΠΕΛΑΤΗΣ	ΕΤΑΙΡΕΙΑ	ΕΤΟΣ	ΠΑΡΑΤ.
ΣΧΕΔΙΑΣΤΗΚΕ	ΣΤΑΥΡΟΣ ΔΗΜΗΤΡΙΟΥ	2025	
ΕΛΕΓΧΘΗΚΕ	ΣΤΑΥΡΟΣ ΔΗΜΗΤΡΙΟΥ		
ΕΓΚΡΙΘΗΚΕ	ΣΤΑΥΡΟΣ ΔΗΜΗΤΡΙΟΥ		
ΚΛΙΜΑΚΑ 1:100			ΦΥΛΛΟ 3-14
ΠΡΟΣΟΨΗ ΒΟΡΕΙΑ ΠΡΟΣ ΟΔΟ ΠΕΤΡΑΚΗ			

ΑΡΧΙΤΕΚΤΟΝΙΚΗ ΜΕΛΕΤΗ

ΠΡΟΣΘΗΚΗ ΕΝΟΣ ΟΡΟΦΟΥ ΣΤΟ ΥΠΑΡΧΟΝ ΚΤΙΡΙΟ

ΑΝΑΠΛΑΣΗ ΚΑΙ ΕΠΕΚΤΑΣΗ ΚΤΙΡΙΟΥ ΚΑΤΟΙΚΙΩΝ ΣΤΗ ΘΕΣΗ ΠΕΤΡΑΚΗ

ΚΑΤΟΨΗ ΒΟΡΕΙΑ ΠΡΟΣ ΟΔΟ ΠΕΤΡΑΚΗ

0 1 2 3 4 5 6

ΣΧΕΔΙΑΣΤΗΚΕ ΣΤΑΥΡΟΣ ΔΗΜΗΤΡΙΟΥ
ΤΟΠΟΓΡΑΦΟΣ ΜΗΧΑΝΙΚΟΣ
ΑΡ. ΕΓΚΡΙΣΗΣ ΜΕΛΕΤΗΣ
ΑΡ. ΜΗΤΡΩΟΥ
ΤΗΛ. 6936 578578
kobasurmava@gmail.com

ΑΡΙΘΜΟΣ ΦΥΛΛΟΥ
ΣΥΝΟΛΟ ΦΥΛΛΩΝ
ΚΛΙΜΑΚΑ
ΗΜΕΡΟΜΗΝΙΑ

ГИП			Кобзь М.В.
Нач. отдела			Кобзь М.В.
Разработал			Кобзь М.В.
Н. контроль			Кобзь М.В.
Изм.	Кол.	Лист	№ док.

Многоквартирный жилой дом №4
в квартале улиц Ленина, Кооперативной, Пионерской и Комсомольской
г. Ленинск Ленинского района Московской области

Фасад 4-1 М 1:100

Стадия	Лист	Листов
Р	3	3

ООО "ПКФ "Кобзь"
г. Ленинск Ленинского района Московской области
kobzsurmava@gmail.com

Согласовано

Инв. № подл. | Подпись и дата | Взам. инв. №

Копировал

Формат А1

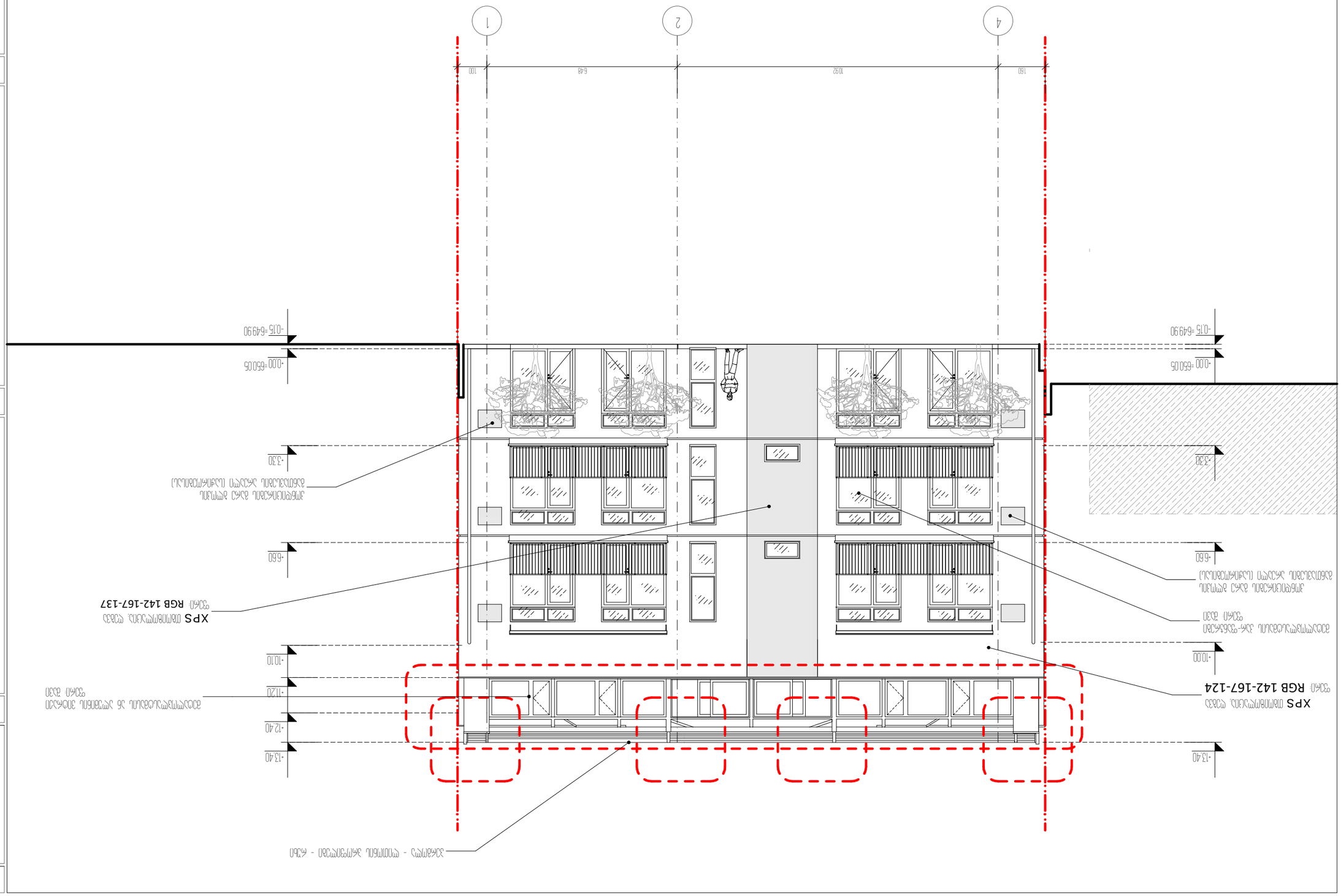

Изм. Кол.уч. Лист № док. Подпись Дата

Взам. инв. № | Подпись и дата | Инв. № подл.

0 1 2 3 4 5 6

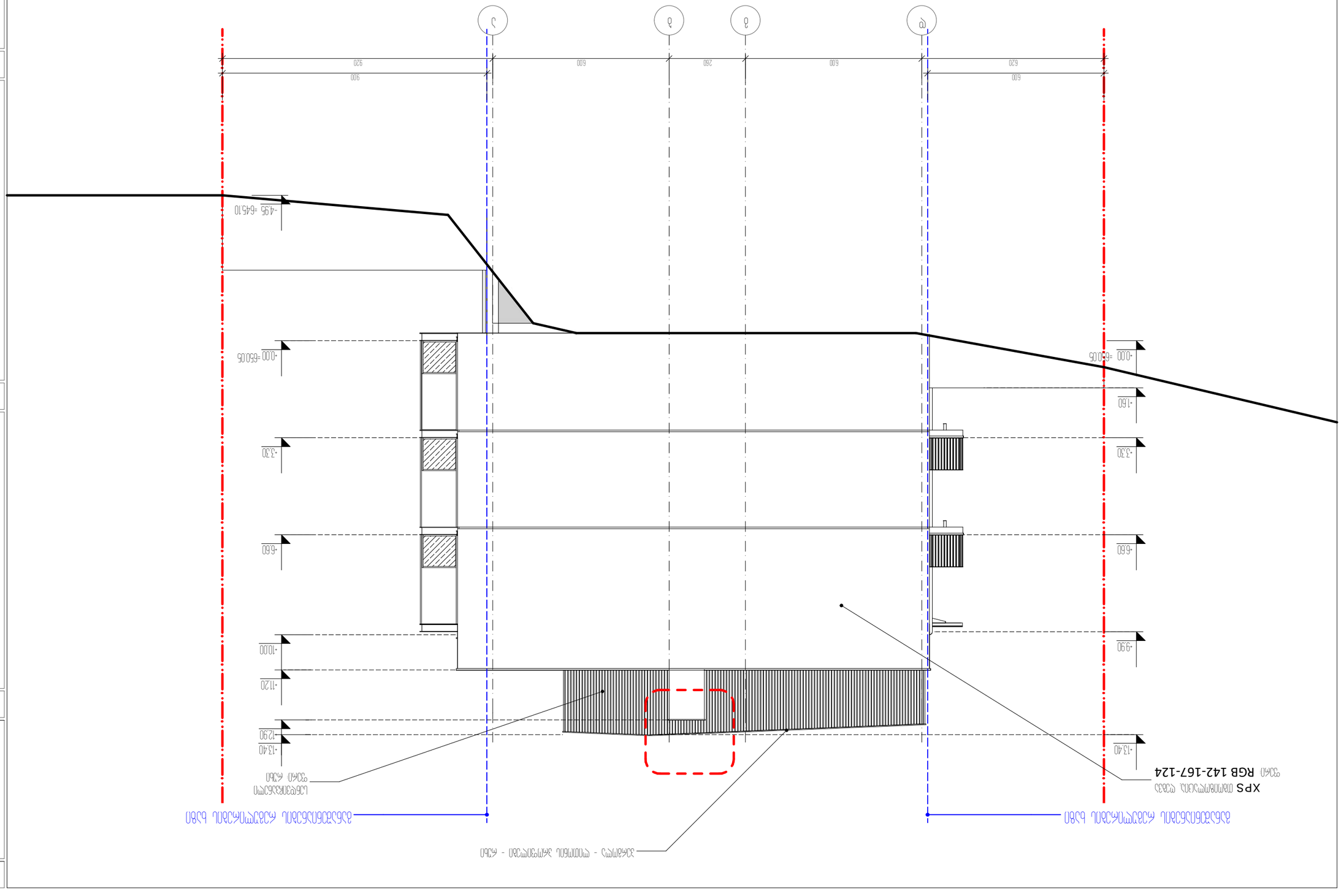

Разраб.	Кочетова		
Пров.			
Н.контр.			09.2025
ГИП	Кочетова		

Изм.	Кол.уч.	Лист	№ док.
Подп.	Дата		

Инв. № подл. | Подп. и дата | Взам. инв. №

Общество с ограниченной ответственностью «Архитектурная мастерская «Новый город»

Жилой дом по ул. Ленина, 111 в г. Белгороде. Корректировка

Фасад 1-3 (Ж/б монолитная стена)

Стадия | Лист | Листов

Р | 16

Копировал | Формат А3

0 1 2 3 4 5 6

Ж/б монолитная стена - 300мм

Ж/б монолитная стена - 250мм

Облицовка фасада керамогранитом по системе вентилируемого фасада

Облицовка фасада керамогранитом по системе вентилируемого фасада

Экструзионный пенополистирол XPS Dow Styrofoam IB RGB 142-167-124 толщ. 100мм

Инв. № подл. | Подп. и дата | Взам. инв. №

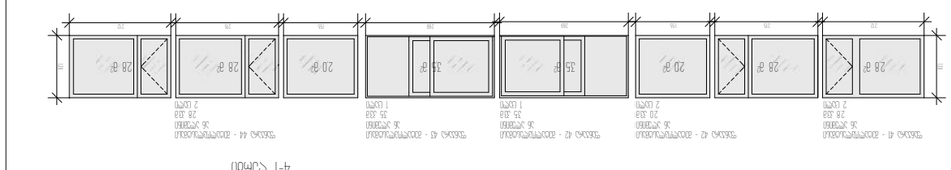

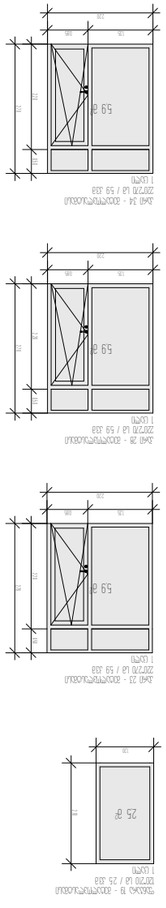

ავტომატიკა სისტემებით აღჭურვა
ქალაქი თბილისი ი.ჭავჭავაძის გამზირი №14
ტელეფონი (საკონტაქტო) 599599 575599
ელ.ფოსტა kobasurmava@gmail.com

მასალის ტიპი	ზომა	ანგარიში	მასა
ფანჯარა			0127204
ფ/ბ ალუმინი	1 ცალი		
ფ/ბ მასალები	1 ცალი		
ბრიგადა	1100		ალ-ზანზალაკი სამშენებლო
ფანჯარა			
სულ			
ალუმინის	5		ფ-01
ალუმინის	5		ფ-01

პროექტის ავტორი

პროექტის ავტორი

პროექტის მთავარი ინჟინერი





ΠΙΣΤΟΠΟΙΗΤΙΚΟ	ΔΟΚΙ	ΕΠΙΘΕΩΡΗΣΗ	ΠΙΝΑΚΑΣ
ΥΠΟΔΟΜΗ			ΦΩΤΙΣΜΟΣ
ΗΛΕΚΤΡΟΛΟΓΗΣΗ	1 ΦΑΣΗ	ξ ξηπεφη	
ΗΛΕΚΤΡΟΛΟΓΗΣΗ 3Κ	1 ΦΑΣΗ	6ξηξξξ-	
ΠΙΝΑΚΑΣ			
ΠΛΗΡΩΜΗ	ΠΛΗΡΩΜΗ	ΠΛΗΡΩΜΗ	
ΠΙΣΤΟΠΟΙΗΤΙΚΟ	ΔΟΚΙ	ΕΠΙΘΕΩΡΗΣΗ	ΠΙΝΑΚΑΣ

ΠΙΝΑΚΑΣ ΣΥΜΒΟΛΩΝ	ΣΧΕΔΙΟ / ΠΕΡΙΓΡΑΦΗ
ΠΛΗΡΩΜΗ	ΠΛΗΡΩΜΗ
ΠΙΣΤΟΠΟΙΗΤΙΚΟ	35
ΣΥΜΒΟΛΑΙΟΓΡΑΦΗΣΗ	ΦΩ-02

ΔΗΜΟΣΙΑ ΕΠΙΧΕΙΡΗΣΗ ΗΛΕΚΤΡΙΣΜΟΥ Α.Ε.

ΠΡΟΜΗΘΕΙΑ ΑΝΕΛΚΥΣΤΗΡΑ ΜΕ ΣΥΣΤΗΜΑ ΠΡΟΣΒΑΣΗΣ ΑΜΕΑ ΣΤΟΝ ΣΤΑΘΜΟ ΠΑΡΑΓΩΓΗΣ ΑΜΑΡΙΟΥ

ΣΥΜΒΑΣΗ ΠΡΟΜΗΘΕΙΑΣ ΥΛΙΚΩΝ ΚΑΙ ΕΡΓΑΣΙΩΝ ΣΥΝΤΗΡΗΣΗΣ ΑΝΕΛΚΥΣΤΗΡΑ

ΠΡΟΣΚΛΗΣΗ ΥΠΟΒΟΛΗΣ ΠΡΟΣΦΟΡΑΣ

ΠΡΟΣΦΟΡΑ ΟΙΚΟΝΟΜΙΚΗΣ ΠΑΡΑΓΩΓΗΣ-ΚΑΤΑΣΚΕΥΗΣ

ΥΠΟΔΕΙΓΜΑ ΣΥΜΒΑΣΗΣ

0 1 2 3 4 5 6

ΑΠΟ ΔΙΑΦΟΡΑ ΣΗΜΕΙΑ

ΑΝΑΘΕΩΡΗΣΗ

ΠΡΟΣΘΗΚΗ

ΣΥΜΒΑΣΗ ΠΡΟΜΗΘΕΙΑΣ

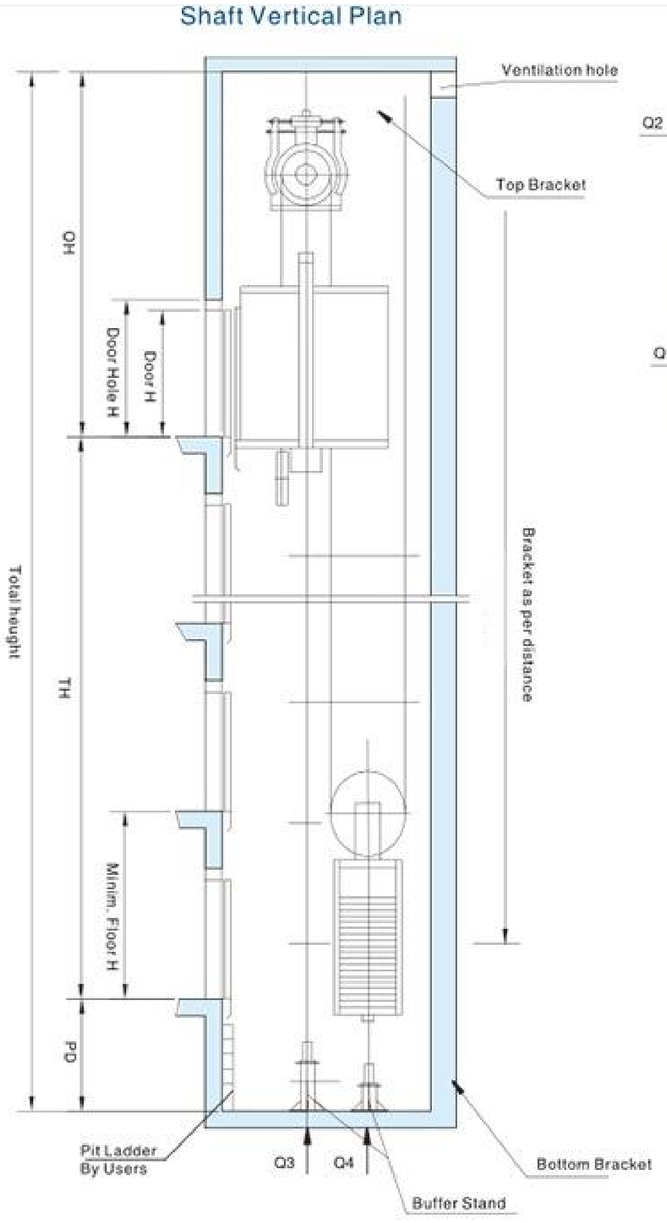

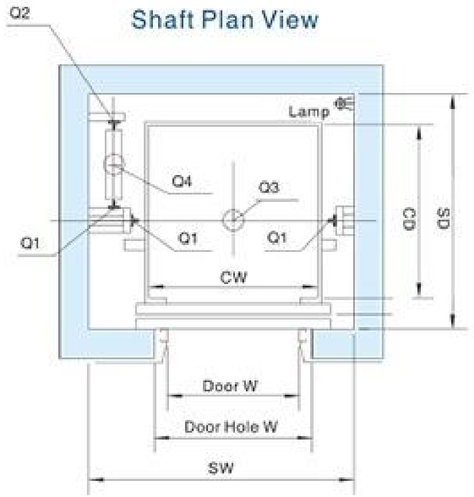

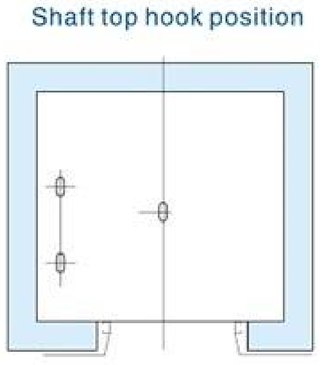

FUJI	**სამგზავრო ლიფტი**	გვერდი: 1 /2 თარიღი: 2023-03-23

შემსყიდველი		
პროექტის დასახელება		
სამონტაჟო მისამართი	თბილისი	
რაოდენობა	1	
საკონტაქტო პირი		
ტელ		
კომპანია		
სტანდარტი	☐ EN81-1 ☐ EN81-58 ☐ EN81-70 ☐სხვა: ____	

I ძირითადი მახასიათებლები:

1	ლიფტის ტიპი	☒**M-300, სამანქანო ოთახის გარეშე**
2	ლიფტის კატეგორია	☐სამგზავრო
3	მოტორის ტიპი	☐**მაგნიტურ-სინქრონული რედუქტორის გარეშე**
4	ტევადობა(კგ)	☒**800 კგ**
5	სიჩქარე (მ/წ)	☒**1.0**
6	კაბინის ჯგუფი	☒სიმპლექსი
7	მართვის ტიპი	☒სრული კოლექტიური **VVVF**
8	შესასვლელი	☒**ერთი**
9	მომსახურების სართული	წინმდებარე:-1. 1.2.3.
10	სართული/გაჩერება	4
11	მოტორის ძაბვა	☒380V
12	განათების ძაბვა	☒220V
13	სიხშირე	☒50HZ

II მახტა:

1	მახტის კონსტრუცია	☒ბეტონი
2	მახტის სტილი	☒ერთი მახტა ერთი ლიფტი
3	მახტის ზომები (W*D)	1900 მმ 1900მმ
4	აწევა (მ)	21.3
5	ორმოს სიღრმე (მმ)	1400
6	ბოლო სართული (მმ)	4200
7	სართულების სიმაღლე	4300,,3300.3300.....4200 (ზომები საორიენტაციო)

III კაბინის და კარების ზომები:

1	კაბინის ზომები (W*D) (მმ*მმ)	☒ **1250*1450**
2	კაბინის სიმაღლე (მმ)	☒**2300**
3	კარების ტიპი	☒ცალ მხარეს გაღება
4	კარის სიგანე (მმ)	☒**900**
5	კარის სიმაღლე (მმ)	☒2100
6	კარის უსაფრთხოება	☒**სინათლის ეკრანი 2D (FUJI სტანდარტი)**
7	კარების მოდელი	☒NBSL

IV კაბინის მართვის პანელი, ინდიკატორები და ღილაკები :

1	COP/HIB სტანდარტი	☒სტანდარტი COP/HIB 310
2	კაბინის ლოგო	☒FUJI
3	გამოძახების პანელი	☒ვერტიკალური

ᲔᲚᲐᲚᲘᲪᲐᲪᲘᲐ

ᲢᲔᲥᲜᲘᲙᲣᲠ-ᲔᲙᲝᲜᲝᲛᲘᲙᲣᲠᲘ ᲛᲐᲮᲕᲔᲚᲔᲑᲚᲔᲑᲘ

ᲞᲘᲠᲝᲑᲘᲗᲘ ᲜᲘᲨᲜᲔᲑᲘ

0 1 2 3 4 5 6

ᲞᲠᲝᲔᲥᲢᲘᲡ ᲡᲐᲮᲔᲚᲬᲘᲤᲔᲑᲐ

ᲙᲝᲜᲪᲔᲠᲜᲘ ᲡᲐᲥᲐᲠᲗᲕᲔᲚᲝᲡ III ᲡᲢᲐᲓᲘᲝᲜᲘ №14
ᲛᲠᲐᲕᲐᲚᲤᲣᲜᲥᲪᲘᲣᲠᲘ ᲙᲝᲛᲞᲚᲔᲥᲡᲘᲡ ᲙᲝᲜᲪᲔᲠᲜᲘ
ᲐᲠᲥᲘᲢᲔᲥᲢᲣᲠᲐ ᲓᲐ ᲐᲠᲛᲐᲢᲣᲠᲘ ᲜᲐᲬᲘᲚᲔᲑᲘ

ᲨᲔᲛᲡᲠᲣᲚᲔᲑᲔᲚᲘ	ᲓᲐᲜᲘᲡ	ᲮᲔᲠᲛᲝᲬᲔᲠᲐ	ᲗᲐᲠᲘᲦᲘ
ᲞᲠᲝᲔᲥᲢᲘᲡ ᲮᲔᲚᲛᲫᲦᲕᲐᲜᲔᲚᲘ			09.04.2023
ᲐᲠᲥᲘᲢᲔᲥᲢᲝᲜᲘᲡ ᲮᲔᲚᲛᲫᲦᲕᲐᲜᲔᲚᲘ	ᲐᲚ ᲛᲐᲛᲐᲪᲐᲨᲕᲘᲚᲘ		
ᲐᲠᲛᲐᲢᲣᲠᲘ ᲜᲐᲬᲘᲚᲔᲑᲘᲡ ᲮᲔᲚᲛᲫᲦᲕᲐᲜᲔᲚᲘ	ᲐᲚ ᲙᲐᲠᲒᲐᲕᲐ		
ᲛᲐᲡᲨᲢᲐᲑᲘ	1:100	ᲞᲠᲝᲔᲥᲢᲘᲡ / ᲡᲐᲙᲘᲡᲘ	
ᲗᲐᲠᲘᲦᲘ			
ᲡᲐᲮᲔᲚᲘ		ᲜᲐᲮᲐᲖᲘᲡ ᲜᲝᲛᲔᲠᲘ	ᲤᲝᲠᲛᲐᲢᲘ
ᲐᲠᲥᲘᲢᲔᲥᲢᲘ		35	A-03

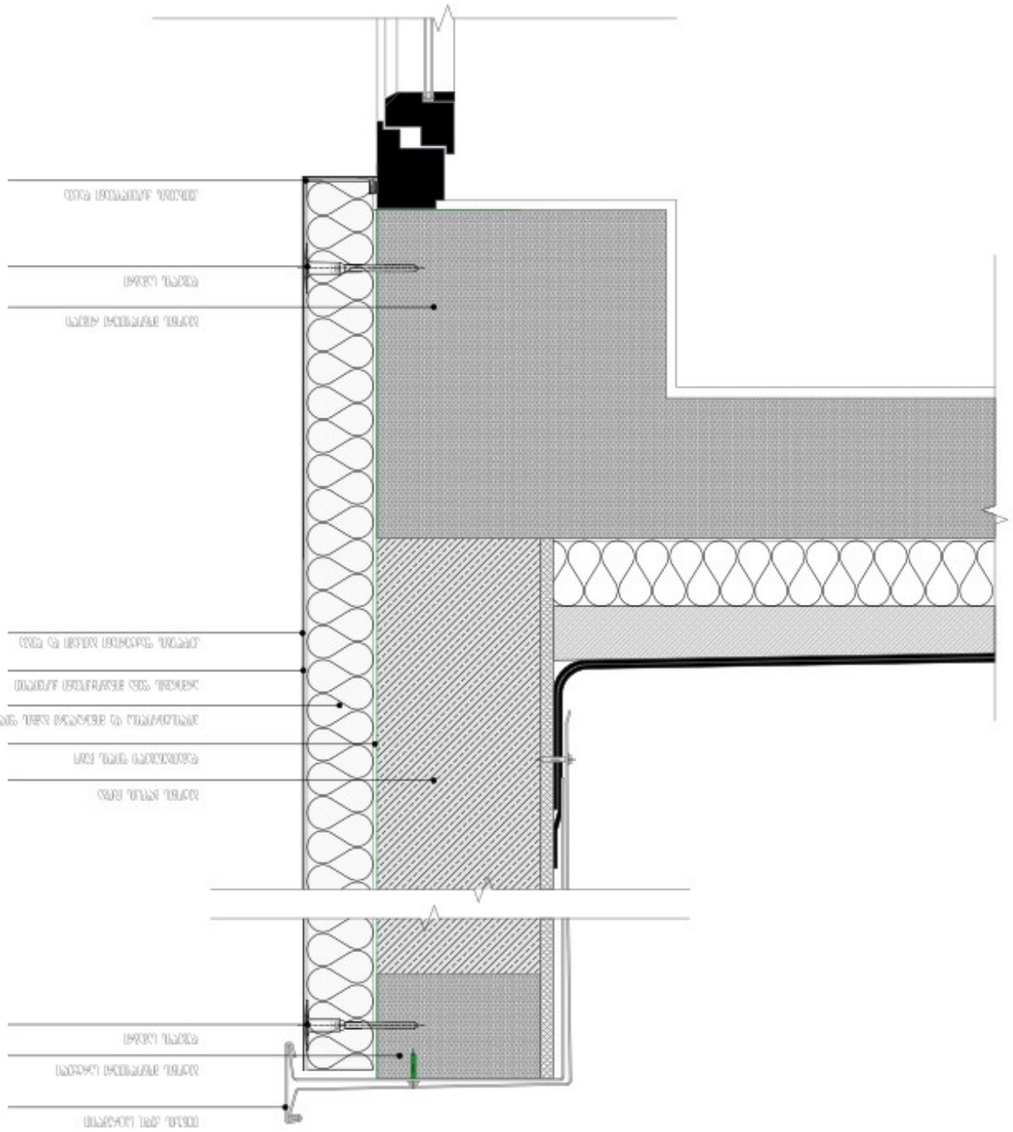

Цоколь

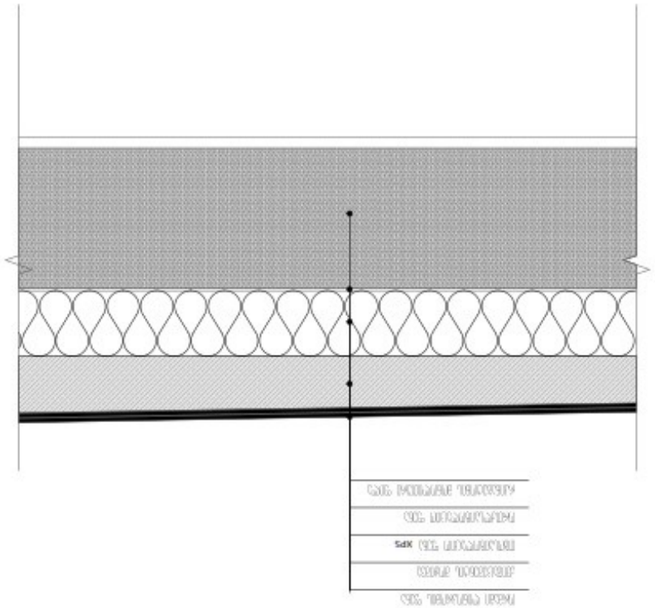

Деформационный шов

Примыкание к оконному блоку

Изм.	Кол.уч.	Лист	№ док.
Разраб.			Дата
Пров.			
Н.контр.			
ГИП			

Узлы фасада

Стадия | Лист | Листов

Р | 1 | 1

ООО "ПКФ "Кобзарь"

Адрес: 394026, г. Воронеж, ул. Ростовская, д. 19, оф. 402

Тел.: +7 (473) 228-58-78

kobsurmava@gmail.com

Согласовано

Инв. № подл. | Подпись и дата | Взам. инв. №

Примечания

1. Все размеры даны в мм, если не указано иное.
2. Перед монтажом проверить соответствие фактических размеров проектным.
3. Работы выполнять при температуре воздуха не ниже +5 °С.
4. Клеевой состав наносить равномерно, площадь покрытия не менее 40 %.
5. Анкерные дюбели устанавливать после полного высыхания клеевого состава.
6. Деформационные швы не перекрывать, обеспечить свободное расширение.
7. Примыкания к оконным и дверным блокам герметизировать по периметру.
8. Цоколь защитить от механических повреждений на высоту не менее 0,3 м.
9. Монтаж системы вести при положительных температурах.
10. Отклонение плоскости стены не более 10 мм на 2 м.
11. Все работы выполнять в соответствии с СП 293.1325800.2017.
12. Материалы должны иметь сертификаты соответствия.
13. Ответственность за качество работ несет генеральный подрядчик.
14. Схема не является рабочим чертежом.
15. Уточнить размеры на объекте.
16. Не допускается совмещение работ на одной захватке.
17. Защитить свежий раствор от дождя.
18. Температура основания не ниже +5 °С.
19. Влажность основания не более 4 %.
20. Адгезия основания не менее 0,3 МПа.
21. Прочность основания не менее 0,5 МПа.
22. Основание должно быть очищено от пыли.
23. Грунтовка основания обязательна.
24. Время открытого нанесения клея не более 15 мин.
25. Минимальная ширина деформационного шва 20 мм.
26. Глубина деформационного шва не менее 50 мм.
27. Анкеры устанавливать перпендикулярно плоскости стены.
28. Количество анкеров на 1 м² не менее 6 шт.
29. Работы выполнять в соответствии с ППР.
30. Ответственность за качество работ несет ГИП.

Согласовано

Инв. № подл. | Подпись и дата | Взам. инв. №

Разработал

Проверил

Н.контр.

ГИП

Стадия | Лист | Листов

Р | 1 | 1

ООО "ПКФ "Кобзарь"

აივნის მოაჯირის კვანძი

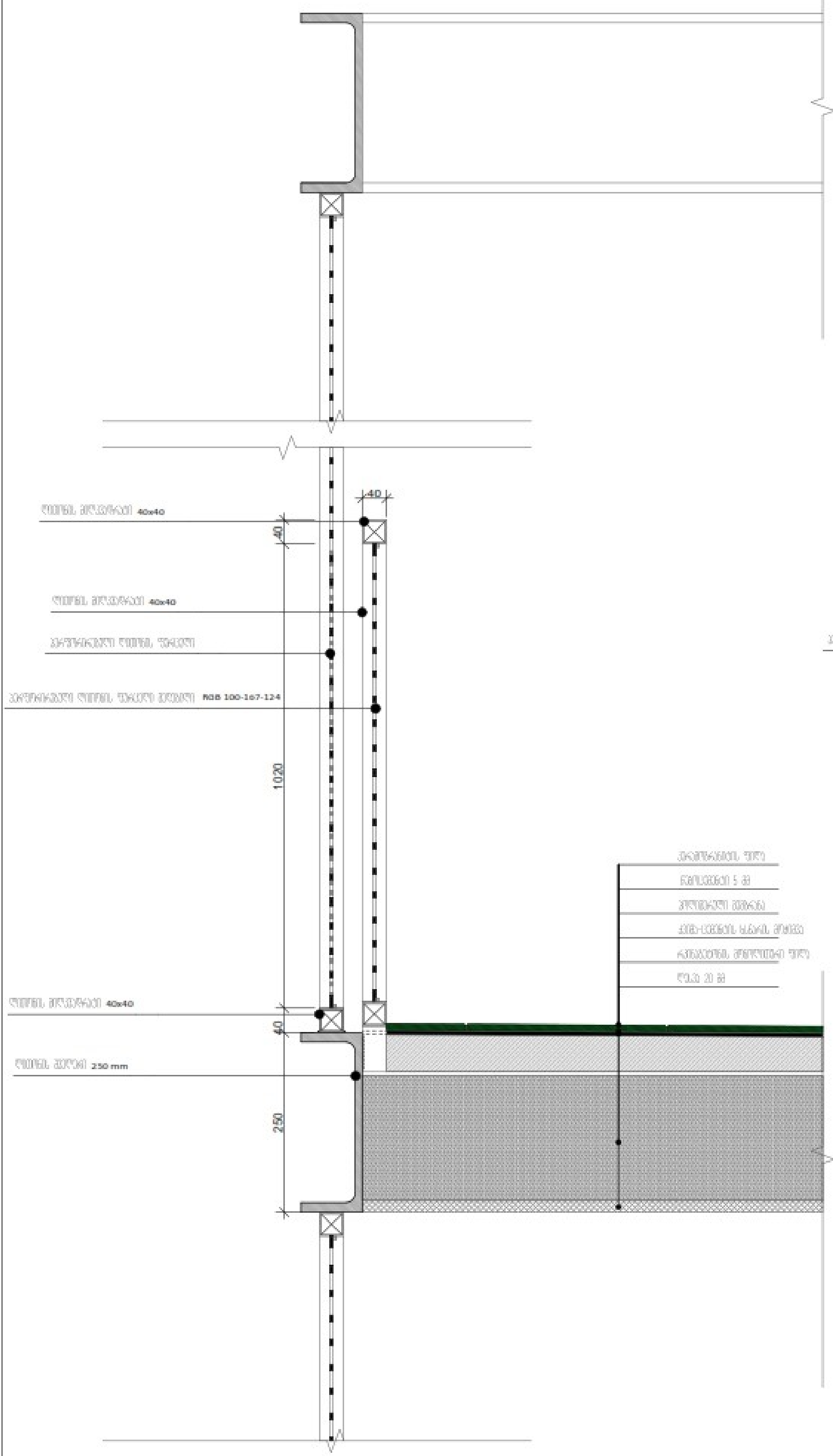

აივნის მოაჯირის კვანძი

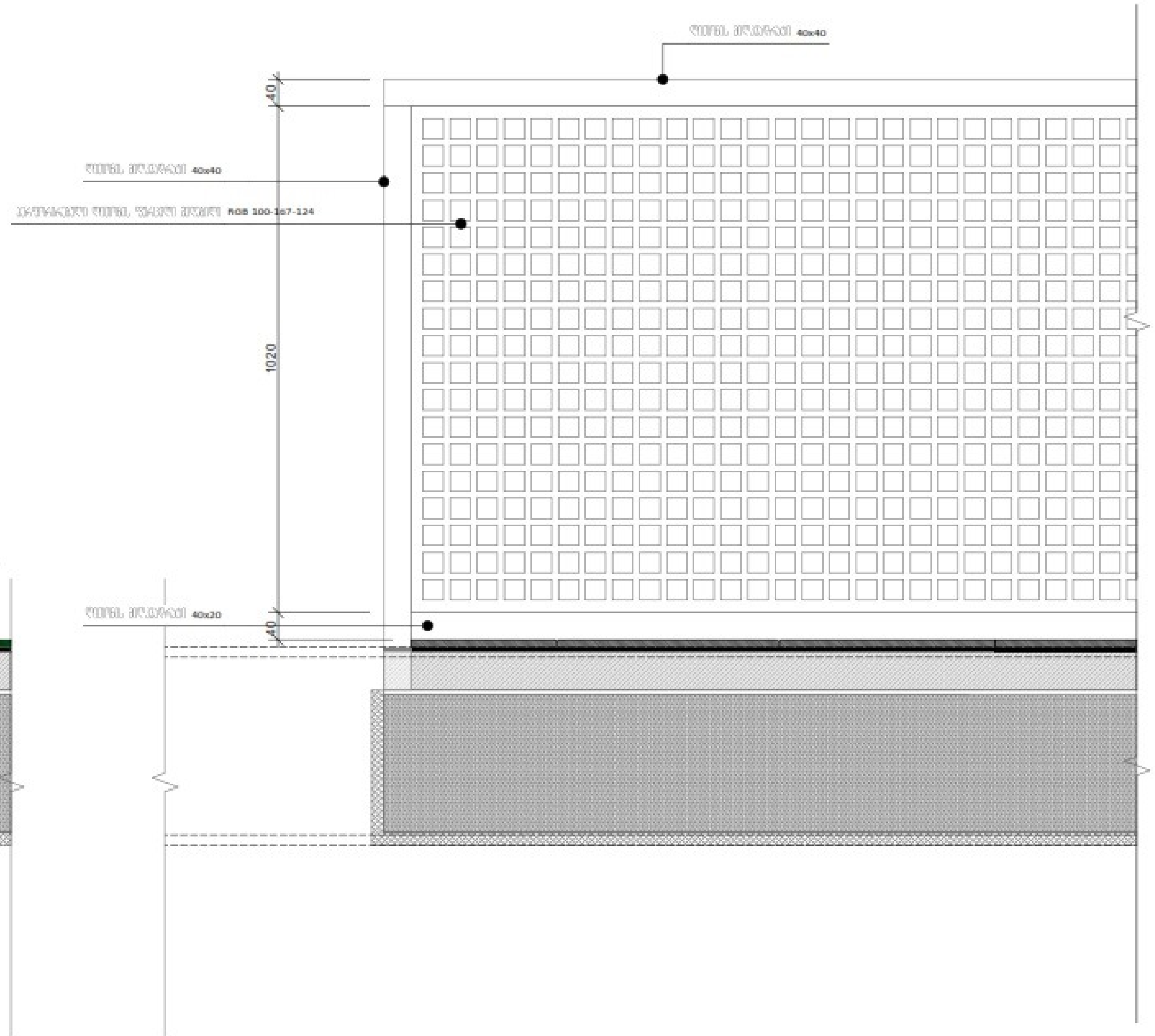

ექსპლიკაცია:

ტექნიკურ-ეკონომიკური მაჩვენებლები

შენიშვნა:

"ჰიდროიზოლაცია ისე უნდა მოეწყოს, რომ კედლისზედა ბურულების გადაბმების, ნესტგამტარი მასალების, პარაპეტის კედლების გადაკვეთის ადგილებისა და სახურავის ზედაპირზე არსებული სხვა ღიობების გავლით ნესტმა ვერ შეაღწიოს კედელსა და სახურავში .

- ჰიდროიზოლაცია უნდა მოთავსდეს კედლისა და სახურავის გადაკვეთის ადგილებში, წყალსადინარ არხებთან, სახურავის ქანობის ან მიმართულების შეცვლის ადგილებში, ასევე, სახურავის ღიობების გარშემო. ლითონის ჰიდროიზოლაცია უნდა იყოს კოროზიამედეგი და, არანაკლებ, 0,5 მმ სისქისა (ი. 26 გალვანიზებული ფურცლისა)
- პარაპეტის კედლები სათანადოდ უნდა დაიფაროს არაწვადი, წყალგაუმტარი მასალებით, რომელთა სიგანე პარაპეტის კედლების სიგანეზე ნაკლები არ უნდა იყოს.
- სახურავის ბურულის კლასიფიკაცია უნდა განისაზღვროს B კლასით.

პირობითი ნიშნები

პროექტის სახელწოდება

ქალაქი თბილისი, ცაცხვების III შესახვევი, №14
მრავალბინიანი საცხოვრებელი სახლის
ა რ ქ ი ტ ე ქ ტ უ რ უ ლ ი პ რ ო ე ქ ტ ი

ფ/პ "კობა სურმავა"
ს/კ 62001011724

ქალაქი თბილისი, ზედაზენის ქუჩა №2
599916789, 571916789
kobasurmava@gmail.com

თანამდებობა	გვარი	ხელმოწერა	თარიღი
დირექტორი			
პრ. ავტორი	ა. კობავა	[signature]	
პრ. თანაავტორი	კ. სურმავა	[signature]	
მასშტაბი	1:20	აივნების დეტალები	
თარიღი			
სტადია		ფურცლები	ფურცელი
მ უ შ ა პ რ ო ე ქ ტ ი		6	დ-03

ПОЗНАЧЕННЯ	НАЗВА	ВИТРАТА	ПРИМІТКИ
ВИСОТА ЗАТОПЛЕННЯ			
ШИРИНА ПРОЛЬОТУ			
ЗАГАЛЬНА ВИТРАТА	2 ГРАНІТ	2 ГРАНІТ	
ВИТРАТА ЧЕРЕЗ ОДИН ОТВІР	120	120	
ЗАГАЛЬНА ВИТРАТА	2 ГРАНІТ	2 ГРАНІТ	
ВИТРАТА ЧЕРЕЗ ОДИН ОТВІР			
ВИСОТА ЗАТОПЛЕННЯ			
ШИРИНА ПРОЛЬОТУ			
ПОЗНАЧЕННЯ	НАЗВА	ВИТРАТА	ПРИМІТКИ

ПРОЕКТ	9	02-24
ВИДАННЯ	ВИДАВНИЦТВО	ГОЛОВНИЙ ІНЖЕНЕР ПРОЕКТУ

ТОВ "ВІЛЬНА ГАВАНЬ"
вул. Шевченка, 12
м. Київ, 01001

Коваль Ірина Олексіївна, кер. пр.
Кваліфікаційний сертифікат АР-012345
Проектування мостових переходів
Коваль Ірина Олексіївна, кер. пр.
Кваліфікаційний сертифікат АР-012345
Проектування мостових переходів

ЗВЕДЕНИЙ КОШТОРИСНИЙ РОЗРАХУНОК ВАРТОСТІ БУДІВНИЦТВА

Капітальний ремонт мостового переходу через р. Вільшанку у с. Вербівка, Вільшанський район, Кіровоградська область

Вільшанська сільська рада

Вільшанський район, Кіровоградська область

Капітальний ремонт мостового переходу через р. Вільшанку у с. Вербівка, Вільшанський район, Кіровоградська область

Вільшанська сільська рада

Вільшанський район, Кіровоградська область

ЗАГАЛЬНІ ВІДОМОСТІ ПРОЕКТУ

ПОЯСНЮВАЛЬНА ЗАПИСКА

Проектна документація розроблена на капітальний ремонт мостового переходу через р. Вільшанку у с. Вербівка, Вільшанський район, Кіровоградська область. Об'єкт належить Вільшанській сільській раді.

Існуючий міст збудований у 1962 році. Довжина моста 24,0 м, ширина проїзної частини 6,0 м. Конструкція: 3 прогони по 8,0 м, опори монолітні бетонні, фундаменти мілкого закладання. Загальний технічний стан моста оцінено як незадовільний. Виявлено: тріщини в тілах опор, оголення арматури, корозію металевих елементів, руйнування бетону на берегових конусах, деформацію насипу підходів.

Проектом передбачено: заміну пошкоджених ділянок тіла опор, ремонт фундаментів, заміну проїзної частини, ремонт берегових конусів, влаштування нових тротуарів, заміну перильного огородження. Габарит моста збережено.

Проектна документація розроблена на підставі завдання на проектування, топографічних та інженерно-геологічних вишукувань, виконаних у 2024 році.

ПОЯСНЮВАЛЬНА ЗАПИСКА

- Проектна документація розроблена відповідно до ДБН В.2.3-22:2009 "Споруди транспорту. Мости та труби".
- Розрахункове навантаження А11, НК-80. Габарит Г-7,5 + 2×1,5.
- Бетон опор і фундаментів — клас С25/30, W8, F200. Арматура — сталь А500С.
- Гідроізоляція бетонних поверхонь — обмазувальна полімерцементна, 2 шари.
- Земляні роботи виконувати з дотриманням вимог ДБН А.3.1-5:2016 "Організація будівництва".
- Роботи виконувати в період мінімальної витрати води в річці, за погодженням з Держводагентством.
- Будівельні матеріали, що підлягають сертифікації, мають бути сертифіковані в Україні.
- Авторський нагляд здійснює проектна організація згідно з договором.

ПОЗНАЧЕННЯ ОПОРИ №1

ПОЗНАЧЕННЯ ОПОРИ №2

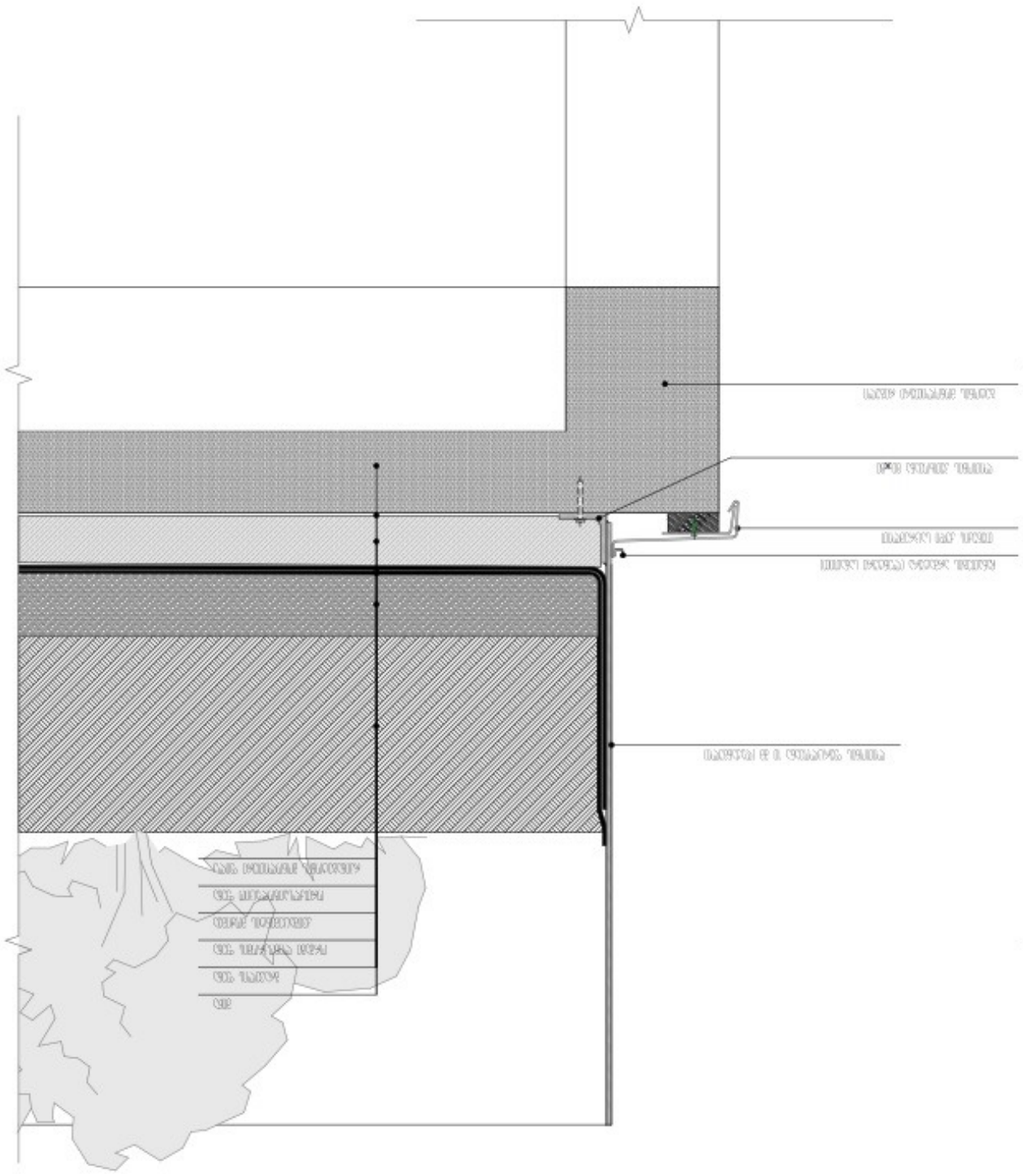

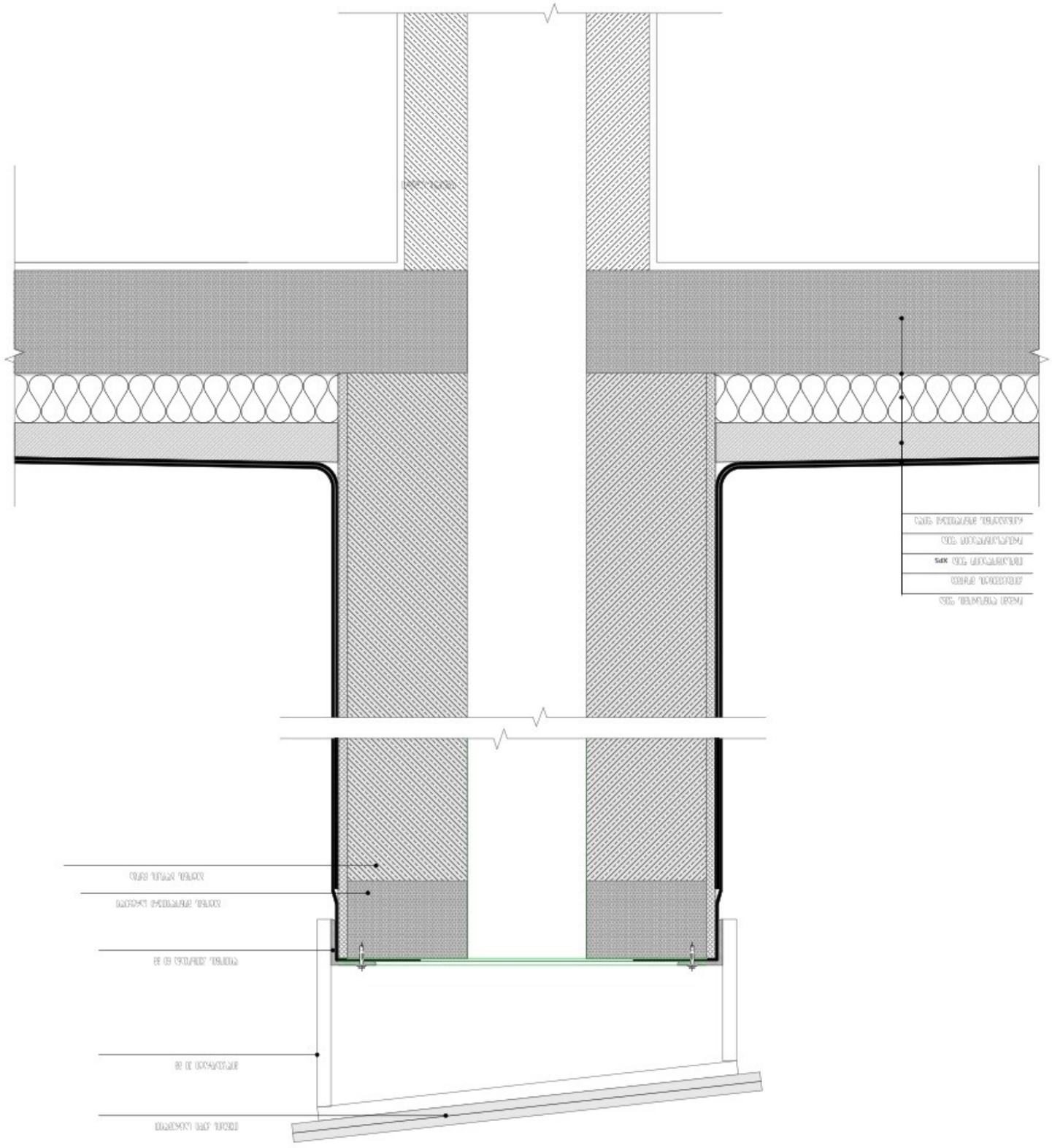

ՇԱՐԺՄԱՆ ԱՆՎԱՆՈՒՄԸ	ԱՌԱՐԿԱՅԻ ՀԱՍՑԵ	ՀԱՄԱՐ	
			ՆԱԽԱԳԻԾ
ԱՌԱՐԿԱՅԻ ՊՈՐԻԶՈՆՏԱԼ ՄԱՍՇՏԱԲԱԳԻԾԸ		ԱԼ	ԱՌԱՐԿԱՅԻՆ
		ԳԼԽԱՎՈՐ ՃԱՐՏԱՐԱՊԵՏ	ԳԼԽԱՎՈՐՈՒՄ ԵՎ
		ԳԼԽԱՎՈՐ ՃԱՐՏԱՐԱՊԵՏ	ԳԼԽԱՎՈՐՈՒՄ ԵՎ
			ԳԼԽԱՎՈՐՈՒՄ
ՆԱԽԱԳԻԾ	ԳԼԽԱՎՈՐՈՒՄ	ԱՌԱՐԿԱ	ՀԱՄԱՐԱԿՈՒՄ

ՀԱՅԱՍՏԱՆԻ ՀԱՆՐԱՊԵՏՈՒԹՅՈՒՆ
ՊԵՏԱԿԱՆ ԱՌՈՒՄՆԵՐԻ ՊԵՏԱԿԱՆ ԿԱԴԱՍՏՐԱՅԻՆ
ԳՈՐԾԱԿԱԼՈՒԹՅԱՆ ԿՈՄԻՏԵ
ՀԱՅԱՍՏԱՆԻ ՀԱՆՐԱՊԵՏՈՒԹՅԱՆ ԵՐԵՎԱՆԻ ՔԱՂԱՔԱՅԻՆ ԻՇԽԱՆՈՒԹՅՈՒՆ
ՀԱՅԱՍՏԱՆԻ ՀԱՆՐԱՊԵՏՈՒԹՅԱՆ ԵՐԵՎԱՆԻ ՔԱՂԱՔԱՅԻՆ ԻՇԽԱՆՈՒԹՅՈՒՆ
ՀԱՍՑԵ ՀԱՄԱՐ ՊԱՏԱՍԽԱՆԱՏՈՒ ՊԱՇՏՈՆԱՅԱ ՀԱՍՑԵ ՀԱՄԱՐ ՊԱՏԱՍԽԱՆԱՏՈՒ ՊԱՇՏՈՆԱՅԱ
kobasurmava@gmail.com

ՀԻԴՐԱՄԵԿԱՆԻԿԱԿԱՆ ՊՈՐԻԶՈՆՏ

ԱՌԱՐԿԱՅԻ ՊՈՐԻԶՈՆՏԱԼ ՄԱՍՇՏԱԲԱԳԻԾ

ՀԱՄԱՐԱԿՈՒՄ ԵՎ ԳԼԽԱՎՈՐՈՒՄ

ՀԻԴՐԱՄԵԿԱՆԻԿԱԿԱՆ ՍԻՍՏԵՄԱՅԻ ՍԿՍԵԼՈՒ-ԱՌԱՆՑՔԱՅԻՆ ԳԾԱԳՐԵՐԸ

ՀԱՄՈՒՄՆԱԼՈՒԾԻՉ

ՀԱՏԱԿ 63-ՄՈՆ | ՀԵՂԱՓՈՓՎՈՂ ՄԱՍՆԱԿԻ ՀԱՐԿԱՅԻՆ ՀԱՄԱԿԱՐԳԵՐ

ՄՈՆՈԼԻՏԵ ՀԱՍՈՒԹՅԱՆԸ ԵՎ ՀՈՒՍԱՓԱՅՈՒՂ ՀԱՄԱՅԻՆ ՇԵՐՏ

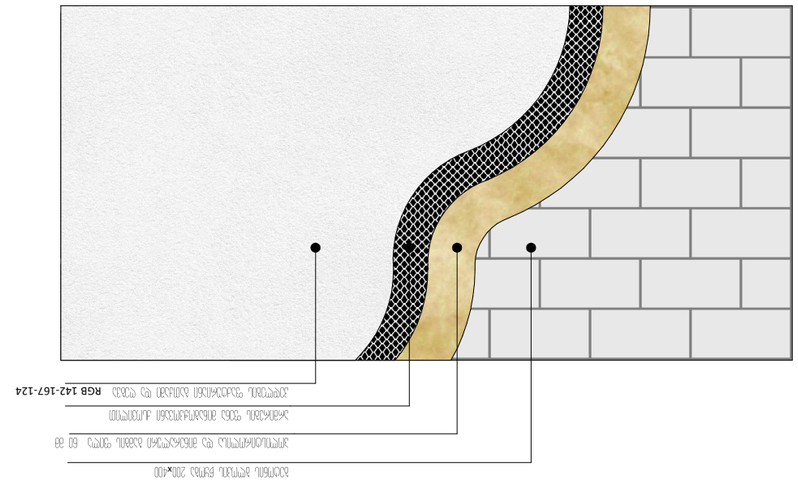

ՄՈՆՈԼԻՏԵ ՀԱՍՈՒԹՅԱՆԸ ԵՎ ՀՈՒՍԱՓԱՅՈՒՂ ՀԱՄԱՅԻՆ ՇԵՐՏ

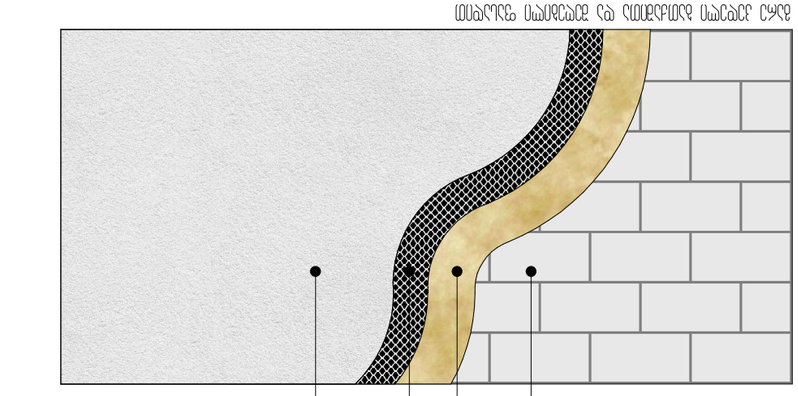

ՄՈՆՈԼԻՏԵ ՀԱՍՈՒԹՅԱՆԸ ԵՎ ՀՈՒՍԱՓԱՅՈՒՂ ՀԱՄԱՅԻՆ ՇԵՐՏ

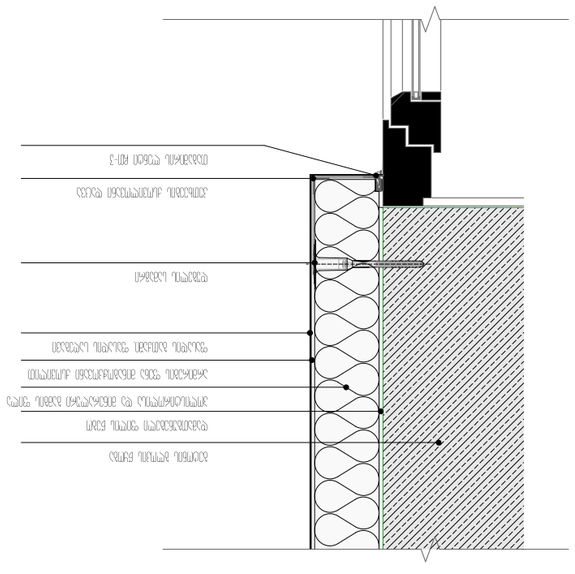

ՀՈՒՍԱՓԱՅՈՒՂ ՄԱՍՆԱԿԻ ՀԱՐԿԱՅԻՆ ՀԱՄԱԿԱՐԳԵՐ

№	ՆԿԱՐԱԳԻՐ	ՀԱՍՈՒՆՔ	ՀՀՇ
1	ՄՈՆՈԼԻՏԵ ՊԱՏՎԱՍՏՈՒՄՆԵՐ (ԽՈՇՈՐ ՇԵՐՏԵՐԻ ՀԱՄԱՐ)	ՊԱՏՎԱՍՏՈՒՄՆԵՐԻ ՀԱՍՈՒԹՅՈՒՆ	1680
2	ՊԱՏՎԱՍՏՈՒՄՆԵՐ (ԽՈՇՈՐ ՇԵՐՏԵՐԻ/ՇԱՂԱԽԵՑՈՒՄ ՀԱՄԱՐ) 1	ՇԱՂԱԽԵՑՈՒՄ/ՇԱՂԱԽԵՑՈՒՄ	2440
3	ՊԱՏՎԱՍՏՈՒՄՆԵՐ (ԽՈՇՈՐ ՇԵՐՏԵՐԻ/ՇԱՂԱԽԵՑՈՒՄ ՀԱՄԱՐ) 2	ՇԱՂԱԽԵՑՈՒՄ/ՇԱՂԱԽԵՑՈՒՄ	4220
4	ՄԵՏԱՂԱՅԻՆ ՇԱՂԱԽԵՑՈՒՄ	ՄՈՆՈԼԻՏԵ ՀԱՍՈՒԹՅԱՆ	1934
5	ՄԵՏԱՂԱՅԻՆ ՊԱՏԿԵՐԱՎՈՐ	ՊԱՏՎԱՍՏՈՒՄՆԵՐԻ ՀԱՄԱՐ	3077
6	ՄԵՏԱՂԱՅԻՆ ԵՎ ՄԵՏՂԱՅԻՆ	ՄԵՏԱՂԱՅԻՆ ՀԱՍՈՒԹՅԱՆ	1964
7	ՊԱՏՎԱՍՏՈՒՄՆԵՐ	ՊԱՏՎԱՍՏՈՒՄՆԵՐԻ ՀԱՄԱՐ	2220
8	ՄԵՏՂԱՅԻՆ ԵՎ ՄԵՏԱՂԱՅԻՆ	ՊՏՂԱՅԻՆ/ՄԵՏՂԱՅԻՆ	1920
9	ԲՆԱԿԱՆ ՄԵՏԱՂԱՅԻՆ ՊԱՏԿԵՐԱՎՈՐ	ՄԵՏՂԱՅԻՆ	486
10	ՍԻՆԹԵՏԻԿ ՀԱՍՈՒԹՅԱՆ ՊԱՏՎԱՍՏՈՒՄՆԵՐ	ՇՈՒՐՋԸ ՀԱՏԱԿԱՑՎԱԾ ՊԱՏՎԱՍՏՈՒՄՆԵՐ	360
11	ՄԵՏԱՂԱՅԻՆ	ՍՊՈՐՏԱՅԻՆ ՀՐԱՊԱՐԶԱՆՔՆԵՐ	420
12	ՊԱՏԿԵՐԱՎՈՐ ՀԱՍՈՒԹՅԱՆ	ՀՐԱՊԱՐԶԱՆՔՆԵՐԻ/ՊԱՏՎԱՍՏՈՒՄՆԵՐԻ	480 (ՀԱՇՎԻ ԱՌՆՈՒՄ)

ՀԱՅԿԱԿԱՆ ՊԱՏԿԵՐԱՎՈՐ ՇԱՂԱԽԵՑՈՒՄ
ՀՀ, ՀԱՅԿԱԶՈՒՆ
ՀԵՌ. (055) 555555
kobasurmava@gmail.com

ՊԱՏՎԱՍՏՈՒ	ՀԱՏ	ՔԱՆԱԿ	ՀԱՄԱՐ
ՊԱՏՎԱՍՏՈՂ			
ՀԱՂՈՐԴՈՂ			
ՀԱՇՎԱՐԿՈՂ	2 ՄԱՅԻՍ	120	ՀՀՇ ՊԱՇՏՊԱՆՈՒԹՅՈՒՆ ՊԱՀԱՆՋՆԵՐԻ ՊԱՀՊԱՆՈՒԹՅԱՆ ՄԱՍԻՆ
ՆԿԱՐԱԳԻՐ	2 ՄԱՅԻՍ	120	ՀՀՇ ՊԱՇՏՊԱՆՈՒԹՅՈՒՆ ՊԱՀԱՆՋՆԵՐԻ ՊԱՀՊԱՆՈՒԹՅԱՆ ՄԱՍԻՆ
ՀՍՏ ՀԱՄԱՐ	2 ՄԱՅԻՍ	120	ՀՀՇ ՊԱՇՏՊԱՆՈՒԹՅՈՒՆ ՊԱՀԱՆՋՆԵՐԻ ՊԱՀՊԱՆՈՒԹՅԱՆ ՄԱՍԻՆ
ՊԱՏՎԱՍՏՈՒ	6	ՍԵՂԱՆԻԿ	ԱՇԽ-05