fasadi 1-5

m. 1:100




| ფორმატი A-2 | თბილისი 2023 წ. |
|---|---|

ექსპლიკაცია:

პირობითი ნიშნები

- წითელი ხაზი
- ღერძის ხაზი
- ჭრილის მაჩვენებელი

შენიშვნები:

პროექტში ცვლილებები შეთანხმებული უნდა იქნეს პროექტის ავტორთან და მერიის საქალაქო სამსახურთან.

პროექტის სახელწოდება

მისამართი: ქ.თბილისი, ივანე ჯავახიშვილის №62 (01.16.05.010.012)

მრავალბინიანი საცხოვრებელი სახლი

შპს "ეი ბი 5"

| თანამდებობა | გვარი | ხელმოწერა |
|---|---|---|
| დირექტორი | დ. ლოსაბერიძე | |
| პრ. ავტორი | რ. ტყემალაძე | |
| | | |
| | | |
| მასშტაბი | 1:100 | |
| თარიღი | 19.08.2024 | |

| სტადია | ფურცლები | ფურცელი |
|---|---|---|
| პროექტი | | |

# fasadi 5-1

m. 1:100




| | | | |
|---|---|---|---|
| ფორმატი | A-2 | თბილისი 2023 წ. | |

ექსპლიკაცია:

პირობითი ნიშნები

წითელი ხაზი
ღერძის ხაზი
ჭრილის მაჩვენებელი

შენიშვნები:

პროექტში ცვლილებები შეთანხმებული უნდა იქნეს პროექტის ავტორთან და მერიის საძალაძო სამსახურთან.

პროექტის სახელწოდება

მისამართი: ქ.თბილისი, ივანე ჯავახიშვილის №62 (01.16.05.010.012)

მრავალნიბისანი საცხოვრებელი სახლი

შპს "ეი ბი 5"

| | | |
|---|---|---|
| თანამდებობა | გვარი | ხელმოწერა |
| დირექტორი | დ. ლოსაბერიძე | |
| არ. ავტორი | რ. ტყემალაძე | |
| | | |
| | | |
| მასშტაბი | 1:100 | |
| თარიღი | 19.08.2024 | |
| სტადია | შურცლები | შურცელი |
| პროექტი | | |

# fasadi a-d

m. 1:100

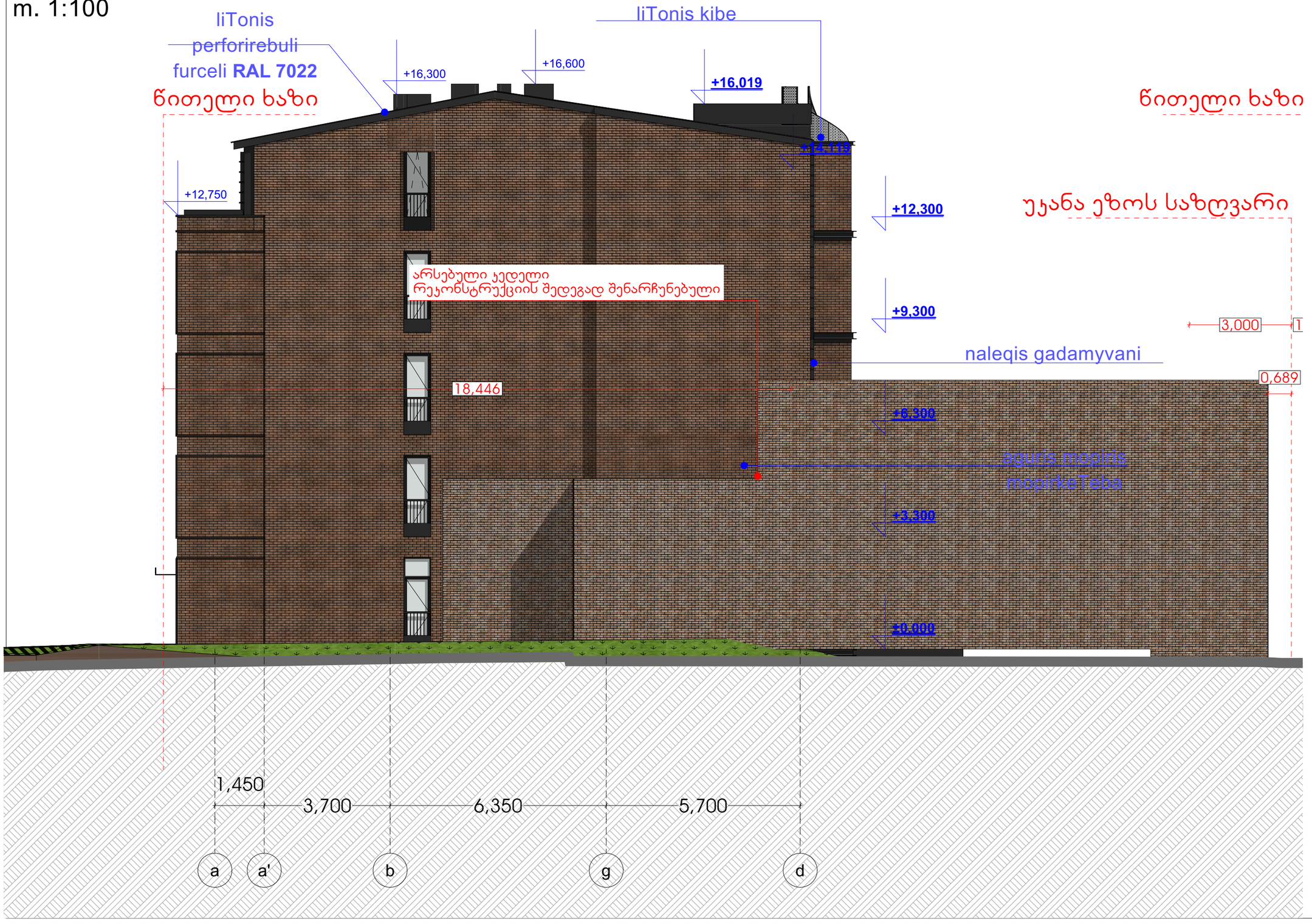


| | | | |
|---|---|---|---|
| ფორმატი | A-2 | თბილისი 2023 წ. | |

ექსპლიკაცია:

პიროგბითი ნიშნები

წითელი ხაზი

ღერძის ხაზი

ჭრილის მაჩვენებელი

შენიშვნები:

პროექტში ცვლილებები შეთანხმებული უნდა იქნეს პროექტის ავტორთან და მერიის საძალაძო სამსახურთან.

პროექტის სახელწოდება

მისამართი: ქ.თბილისი, ივანე ჯავახიშვილის №62 (01.16.05.010.012)

მრავალნაბისანი საცხოვრებელი სახლი

შპს "ეი ბი 5"

| | | |
|---|---|---|
| თანამდებობა | გვარი | ხელმოწერა |
| დირექტორი | დ. ლოსაბერიძე | |
| პრ. ავტორი | რ. ტყემალაძე | |
| | | |
| | | |
| მასშტაბი | 1:100 | |
| თარიღი | 19.08.2024 | |
| სტადია | | ფურცლები / ფურცელი |
| პროექტი | | |

# fasadi d-a

m. 1:100

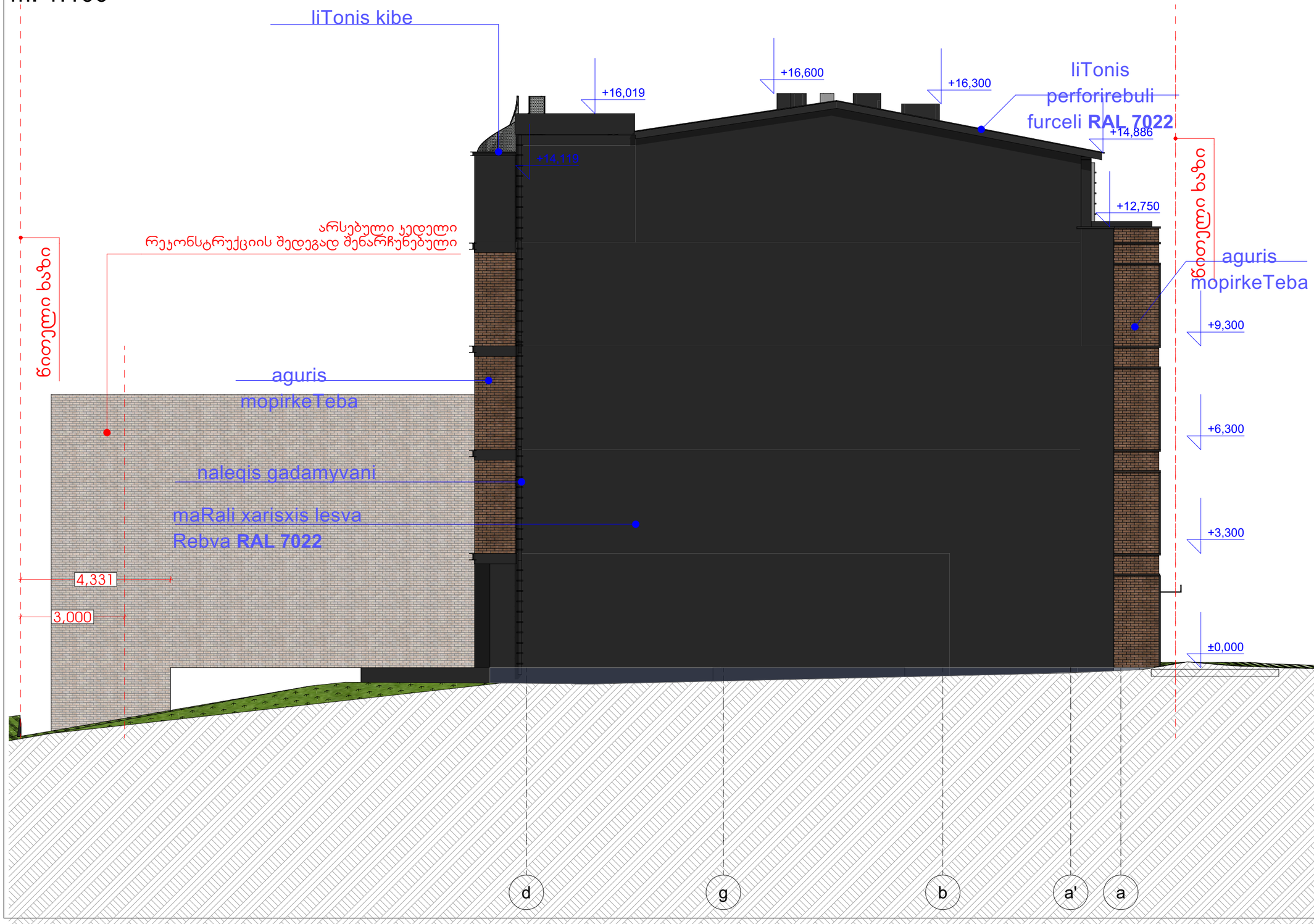


| | | | |
|---|---|---|---|
| ფორმატი | A-2 | თბილისი 2023 წ. | |

ექსპლიკაცია:

პირობითი ნიშნები

წითელი ხაზი

ღერძის ხაზი

ჭრილის მაჩვენებელი

შენიშვნები:

პროექტში ცვლილებები შეთანხმებული უნდა იქნეს პროექტის ავტორთან და მერიის სამსახურთან.

პროექტის სახელწოდება

მისამართი: ქ.თბილისი, ივანე ჯავახიშვილის №62 (01.16.05.010.012)

მრავალნაბიანი საცხოვრებელი სახლი

შპს "ეი ბი 5"

| | | |
|---|---|---|
| თანამდებობა | გვარი | ხელმოწერა |
| დირექტორი | დ. ლოსაბერიძე | |
| პრ. ავტორი | რ. ტქემალაძე | |
| | | |
| | | |
| მასშტაბი | 1:100 | |
| თარიღი | 19.08.2024 | |
| სტადია | შურცლები | შურცელი |
| პროექტი | | |

# განშლა ჯავახიშვილის ქუჩის მხრიდან

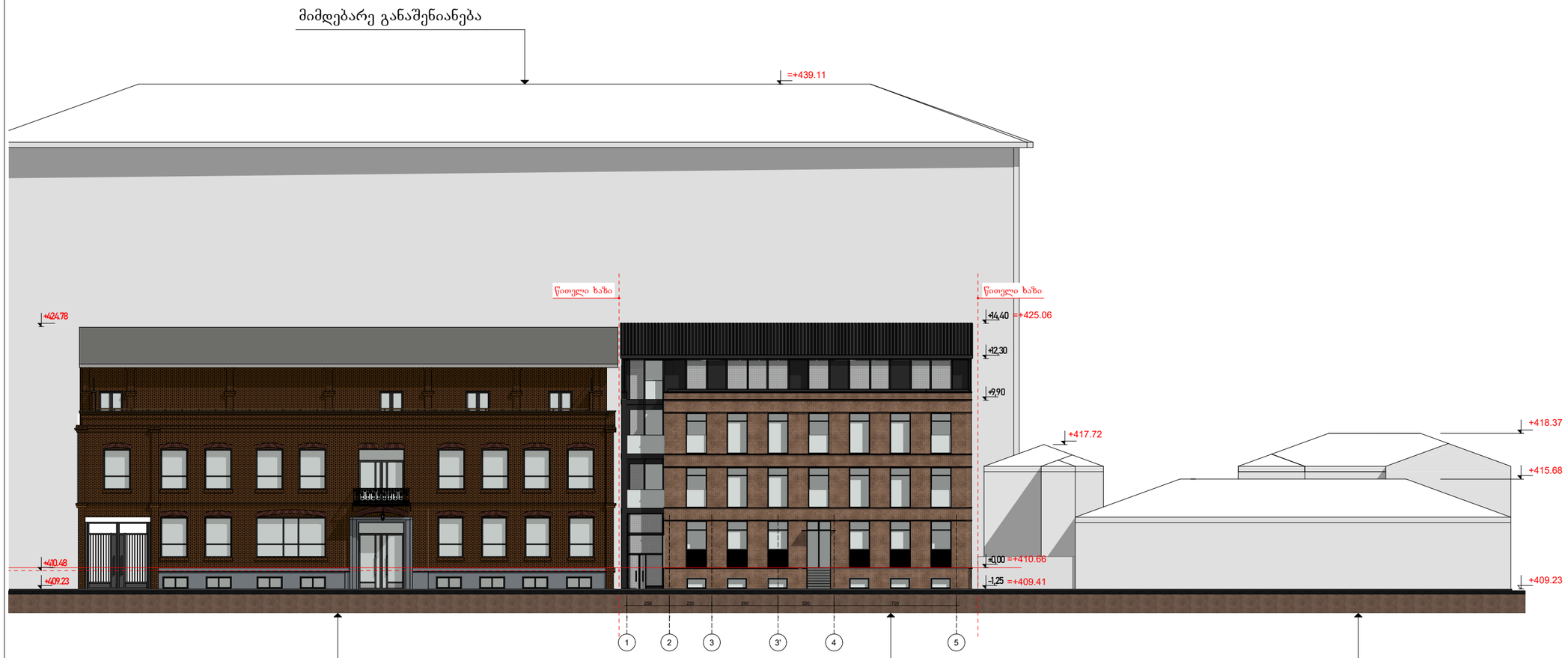


| | | |
|---|---|---|
| ფორმატი A-2 | თბილისი 2023 წ. | |

ექსპლიკაცია:

პირობითი ნიშნები

წითელი ხაზი

ღერძის ხაზი

ჭრილის მაჩვენებელი

შენიშვნები:

პროექტში ცვლილებები შეთანხმებული უნდა იქნეს პროექტის ავტორთან და მერიის საძალაძო სამსახურთან.

პროექტის სახელწოდება

მისამართი: ქ.თბილისი, ივანე ჯავახიშვილის №62 (01.16.05.010.012)

მრავალნაბისანი საცხოვრებელი სახლი

შპს "ეი ბი 5"

| | | |
|---|---|---|
| თანამდებობა | გვარი | ხელმოწერა |
| დირექტორი | დ. ლოსაბერიძე | |
| არ. ავტორი | რ. ტქემალაძე | |
| | | |
| | | |
| მასშტაბი | 1:100 | |
| თარიღი | 19.08.2024 | |
| სტადია | ფურცლები | ფურცელი |
| პროექტი | | |

kar-fanjris specifikacia 1-5 RerZebSi

kar-fanjris specifikacia 5 RerZTan

kar-fanjris specifikacia 5-1 RerZebSi




ჯარფანჯრების სპეციფიკაცია სარეკონსტრუქციო შენობაზე

| სახელწოდება | ფანჯარა | ფანჯარა | ფანჯარა | ჯარი | ფანჯარა | ჯარი | ჯარი | ჯარი | ჯარი | ჯარი | ჯარი |
|---|---|---|---|---|---|---|---|---|---|---|---|
| რაოდენობა | 1 | 1 | 1 | 1 | 1 | 2 | 3 | 1 | 1 | 1 | 2 |
| სიგრძე×სიმაღლე | 0,700×2,700 | 1,000×2,000 | 1,000×2,000 | 1,100×3,000 | 2,900×3,000 | 1,000×2,700 | 1,000×2,700 | 1,000×2,700 | 0,900×2,200 | 0,999×2,200 | 0,900×2,200 |
| მიმართულება | L | L | L | ღ | L | ღ | L | ღ | L | L | L |
| დაშორება იატაკიდან | 1,000 | 0,800 | 1,280 | 0,000 | 0,000 | 1,000 | 1,000 | 1,000 | 0,020 | 0,200 | 0,000 |
| გეგმა | | | | | | | | | | | |
| ფასადი | | | | | | | | | | | |

ეჭსპლიკაცია:

პირობითი ნიშნები

წითელი ხაზი

ღერძის ხაზი

ჭრილის მაჩვენებელი

შენიშვნები:

პროექტში ცვლილებები შეთანხმებული უნდა იქნეს პროექტის ავტორთან და მერიის სამშენებლო სამსახურთან.

პროექტის სახელწოდება

მისამართი: ქ.თბილისი, ივანე ჯავახიშვილის №62 (01.16.05.010.012)

მრავალნაბიანი საცხოვრებელი სახლი

შპს "ეი ბი 5"

| თანამდებობა | გვარი | ხელმოწერა |
|---|---|---|
| დირექტორი | დ. ლოსაბერიძე | |
| პრ. ავტორი | რ. ტქემალაძე | |
| | | |
| | | |

| | | |
|---|---|---|
| მასშტაბი | 1:100 | |
| თარიღი | 19.08.2024 | |

| სტადია | ფურცლები | ფურცელი |
|---|---|---|
| პროექტი | | |

ფორმატი A-2

თბილისი 2023 წ.