არსებული

ს.კ 01.14.03.040.357.01.01.1104
სართული 11
ბინა № 1104
115.6 + 24.2 = 139.8

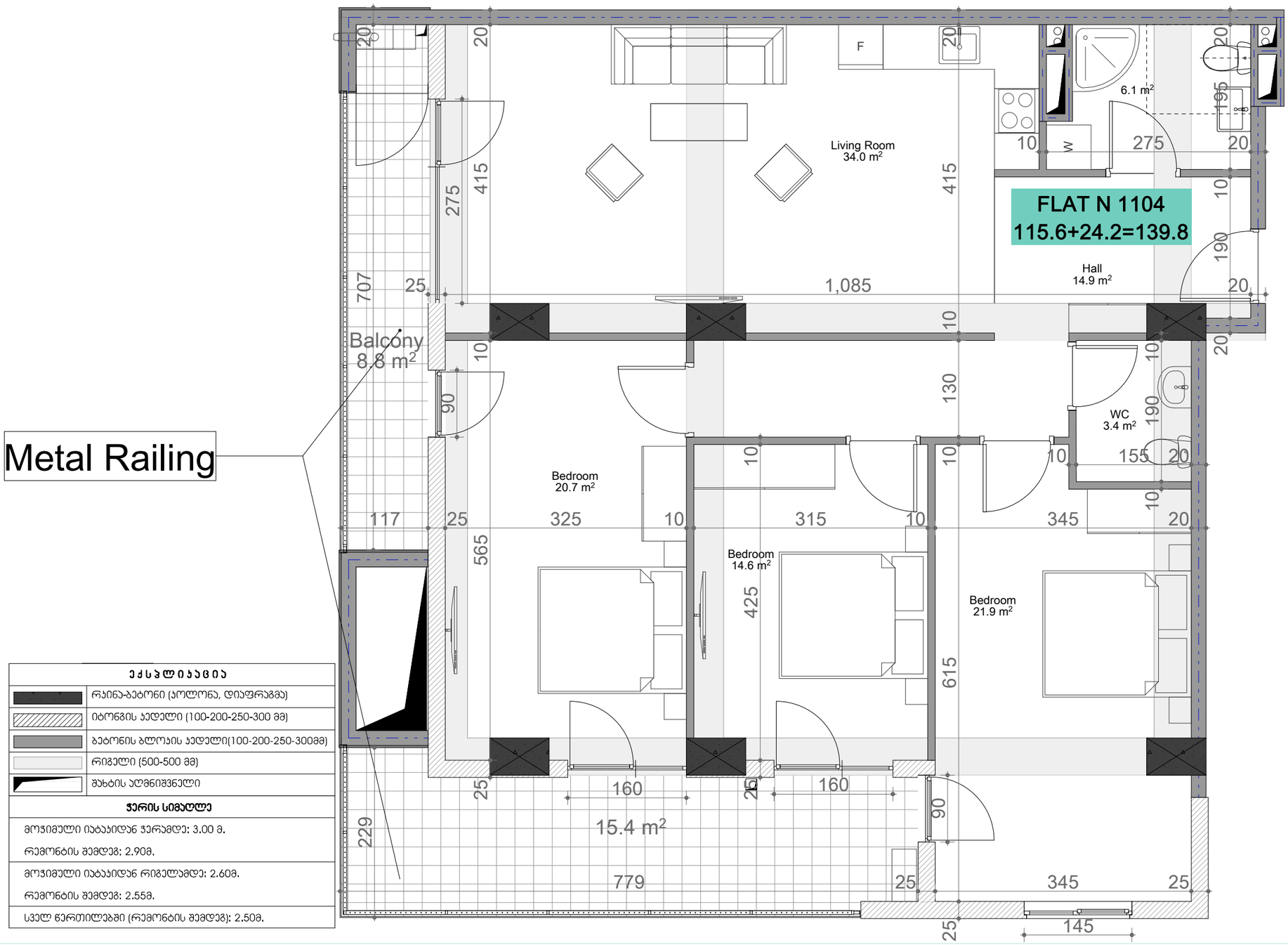

ექსპლიკაცია	
	რკინა-ბეტონი (კოლონა, დიაფრაგმა)
	იტონგის კედელი (100-200-250-300 მმ)
	ბეტონის ბლოკის კედელი(100-200-250-300მმ)
	რიგელი (500-500 მმ)
	შახტის აღმნიშვნელი
ჯერის სიმაღლე	
მოჯიმული იატაკიდან ჯერამდე: 3.00 მ.	
რემონტის შემდეგ: 2.90მ.	
მოჯიმული იატაკიდან რიგელამდე: 2.60მ.	
რემონტის შემდეგ: 2.55მ.	
სველ წერტილებში (რემონტის შემდეგ): 2.50მ.	

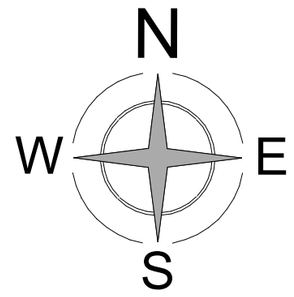

დაყოფის შედეგად მიღებული

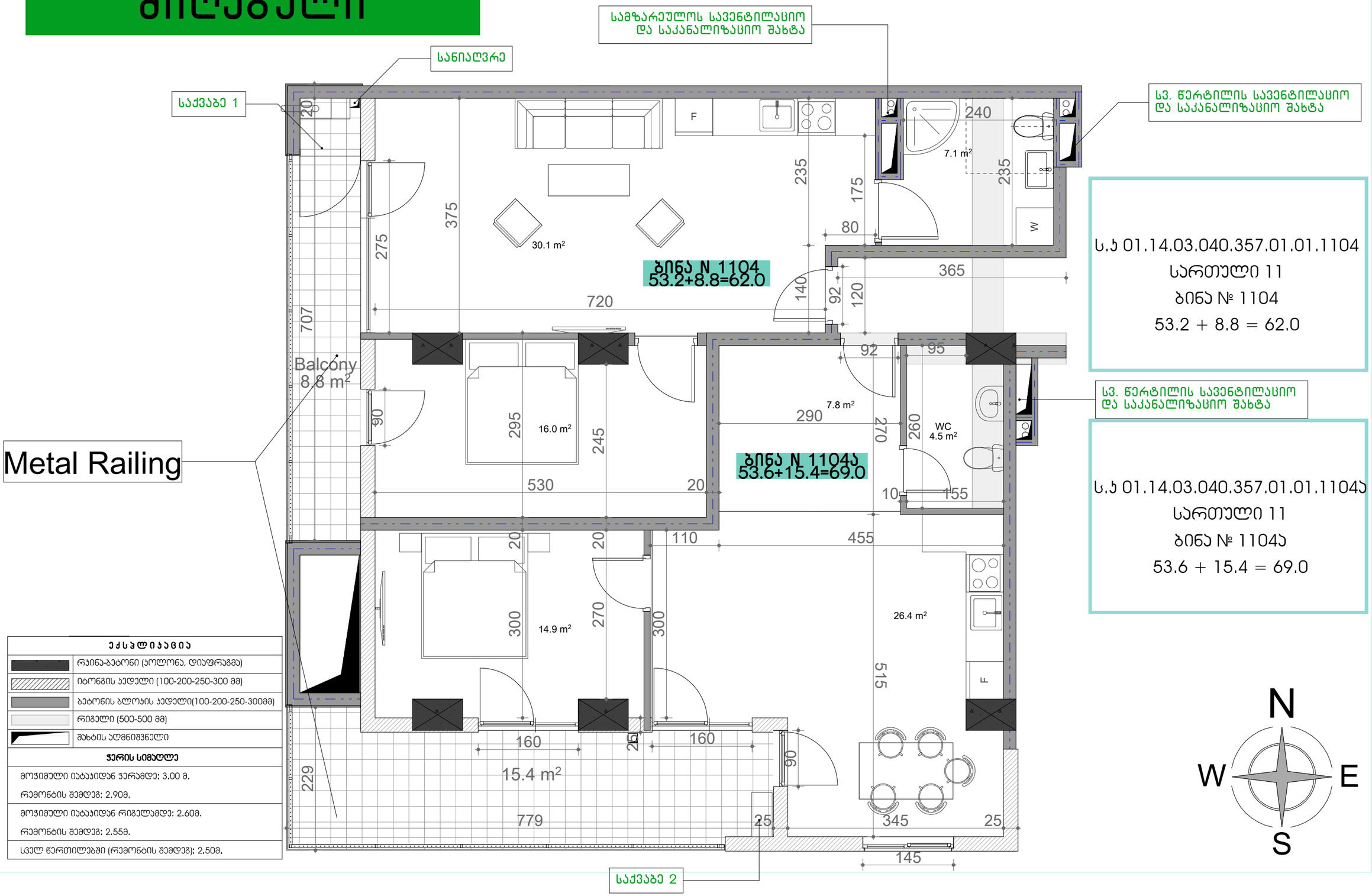

ექსპლიკაცია	
	რკინა-ბეტონი (პოლონა, დიაფრაგმა)
	იტონგის კედელი (100-200-250-300 მმ)
	ბეტონის ბლოკის კედელი(100-200-250-300მმ)
	რიგელი (500-500 მმ)
	შახტის აღმნიშვნელი
ჯერის სიმაღლე	
მოჯიმული იატაკიდან ჯერამდე: 3.00 მ. რემონტის შემდეგ: 2.90მ.	
მოჯიმული იატაკიდან რიგელამდე: 2.60მ. რემონტის შემდეგ: 2.55მ.	
სველ წერტილებში (რემონტის შემდეგ): 2.50მ.	

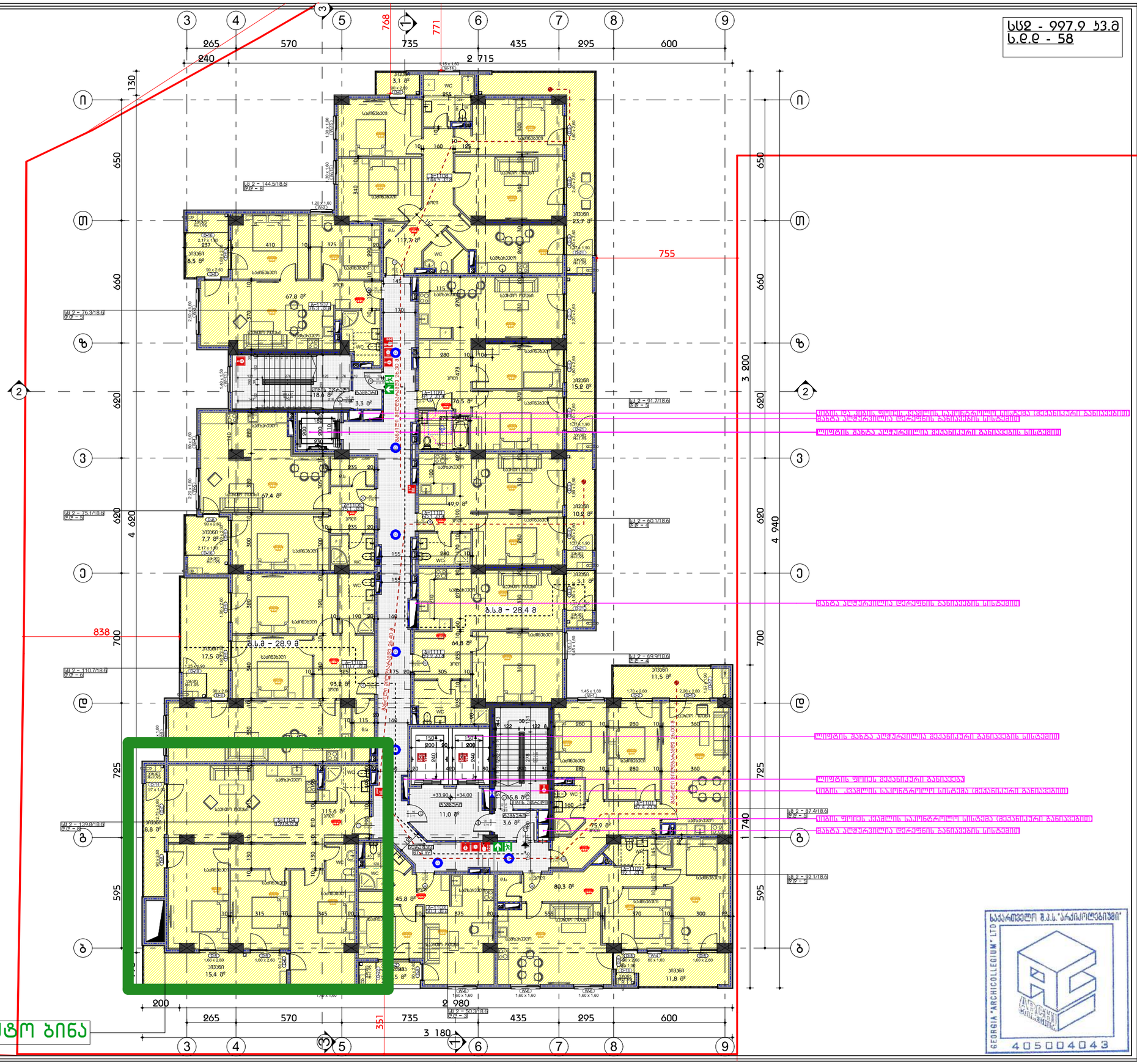

ფოიემაში A3

პირობითი აღნიშვნები

- საპროექტო საზღვარი
- საცხოვრებელი ზონა
- საეკონომიკო ზონა
- საერთო ზონა
- საზოგადოებრივი ზონა
- დამხმარე ზონა
- ევაკუაციის მიმართულება
- ელექტრო ხანძარსაწინააღმდეგო სისტემის 1 საათი
- ელექტრო ხანძარსაწინააღმდეგო სისტემის 2 საათი
- ევაკუაციის
- ხელის სატუმბი
- სახანძრო მილსადენი
- ხელით სამუშაოები ბანაობის ყოლფში
- ევაკუაციის საეკონომიკო ბანაობა
- სახანძრო პიდრანტი
- სახანძრო ლოფტი
- ვენტილის აღმომჩენი
- ვენტილზე მოსაბიჭე მაუწყებელი
- ავტომატიკა
- სუსტების აღმომჩენი
- სასმელი წყლის დისპენსერი
- ჟალუზის ხაზი
- ევაკუაციის მოსაბიჭებელი სპეციალის ნიშნები
- ევაკუაციის საეკონომიკო ნიშნები
- ოთახისნუმერაციის ფასადები
- eTexnologia for Tabi
- ოთახისნუმერაციის ნიშანი
- ევაკუაციების ბაბეფიკაციები
- ევაკუაციების ფასადები

დასავლეთი

შენიშვნა

სახანძრო უსაფრთხოების სისტემების მდგომარეობა დებულებად ბანისუზრუნველა საინჟინრო ობიექტების მიხედვით



შ.პ.ს "არქიკოლეგიუმი"

მრავალბინიანი საცხოვრებელი სახლი

ქ. თბილისი, ვნიევსისტების ქუჩა #3 01.14.03.040.357

არქიტექტორი ნაწილი / სადგომი - არქიტექტ

მეთვალყურეობა საპროექტის ბეგმა

მთ. არქიტექტორი	თ. მეხვინიძე	
ავტორი	ს. ვეხვილიძე	
ავტორი	.	
ავტორი	.	

მასშტაბი	ფურცელი	თბილისი
1:200	ა.01.3.14	28.10.2024

მეთერთმეტე სართულის გეგმა +33.90 ნიშნულზე მ. 1:200

სიმაღლე იატაკიდან ჭერამდე : 3.00 მ

სიმაღლე იატაკიდან რიგელამდე : 2.60 მ

