გეგმა -6.60 ნიშნულზე

კომერციული ფართი-917.79
სადარბაზოსა და კიბის უჯრედის ფართი - 123.53
დამხმარე ფართი - 13.91

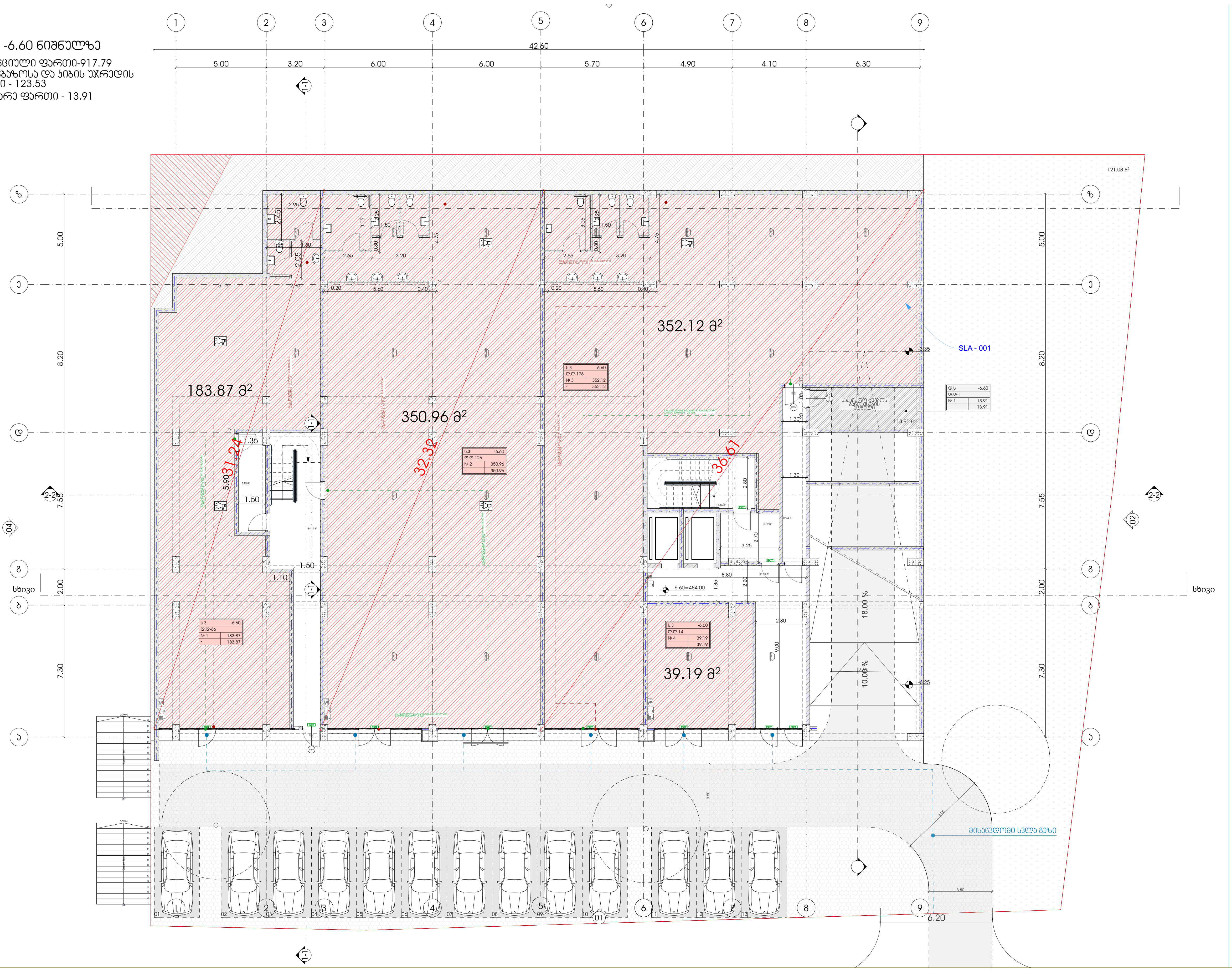

პროექტი

მრავალბინიანი საცხოვრებელი სახლი

პროექტის მისამართი

ქალაქი თბილისი, ქუჩა ქერჩი N6ა-ს მიმდებარედ
საკადასტრო კოდი - 01.11.05.029.168

ნახაზის დასახელება

ფურცელი

მასშტაბი

ფორმატი

A3

მთავარი არქიტექტორი

სოფიო ხოჯავა

არქიტექტორი

odadezeen

გეგმა -3.00 ნიშნულზე

ავტოსადგომის ფართი - 1149.23
სადარბაზოსა და ჯიხის უჯრედის ფართი-32.48

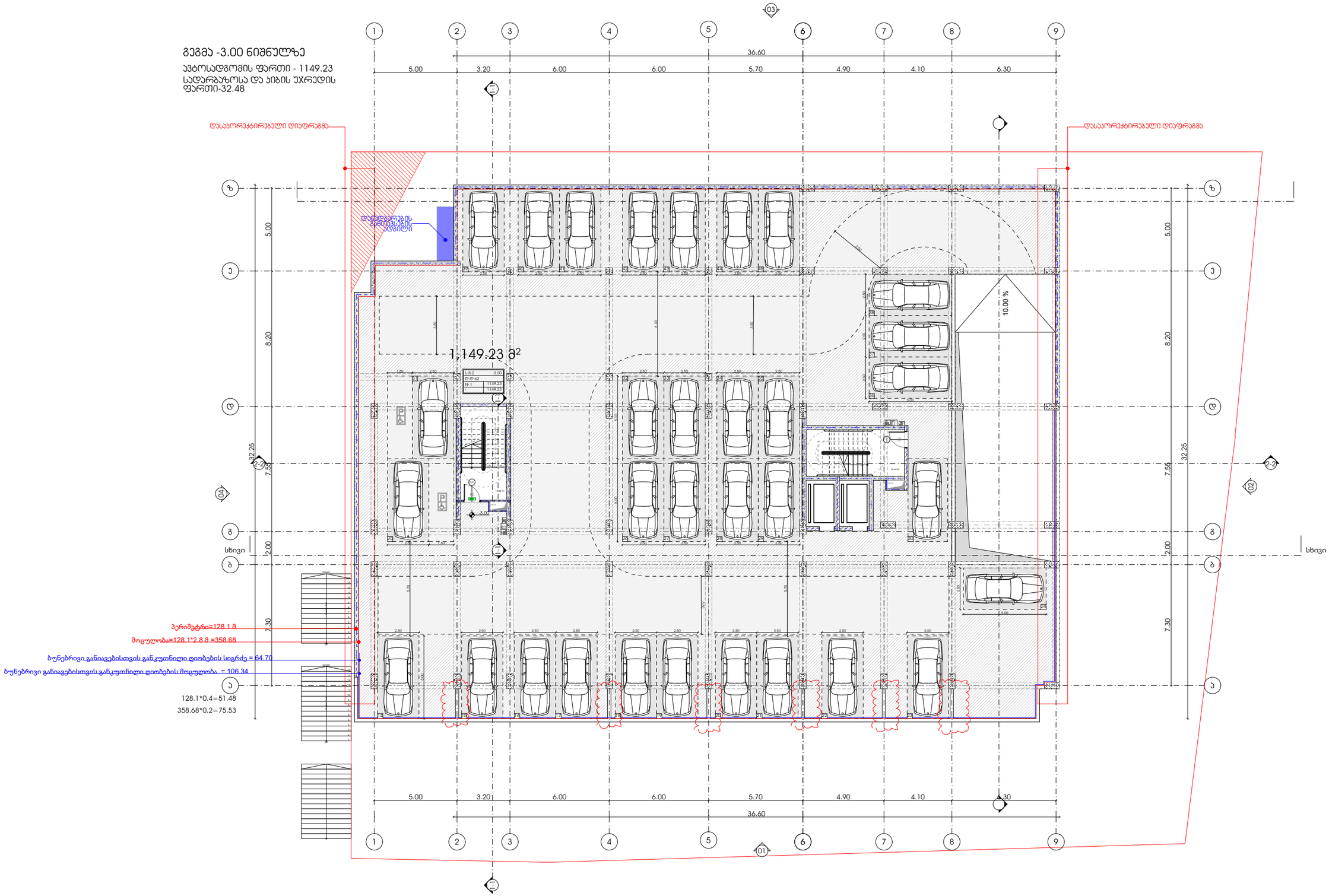

პროექტი

მრავალბინიანი საცხოვრებელი სახლი

პროექტის მისამართი

ქალაქი თბილისი, ჯუბა ქერჩი N6ა-ს მიმდებარედ საკადასტრო კოდი - 01.11.05.029.168

ნახაზის დასახელება

ფურცელი

მასშტაბი

ფორმატი

A3

მთავარი არქიტექტორი

სოფიო ხოჯავა

არქიტექტორი

odadezeen

გეგმა +0.00 ნიშნულზე

საცხოვრებელი ფართი - 548.60

საზაფხულო ფართი - 109.02

დამხმარე ფართი - 6.86

სადარბაზოსა და ჯიბის უჯრედის ფართი-104.41

შიდა ავტოსადგომი - 180.40

გარე ავტოსადგომი - 333.50

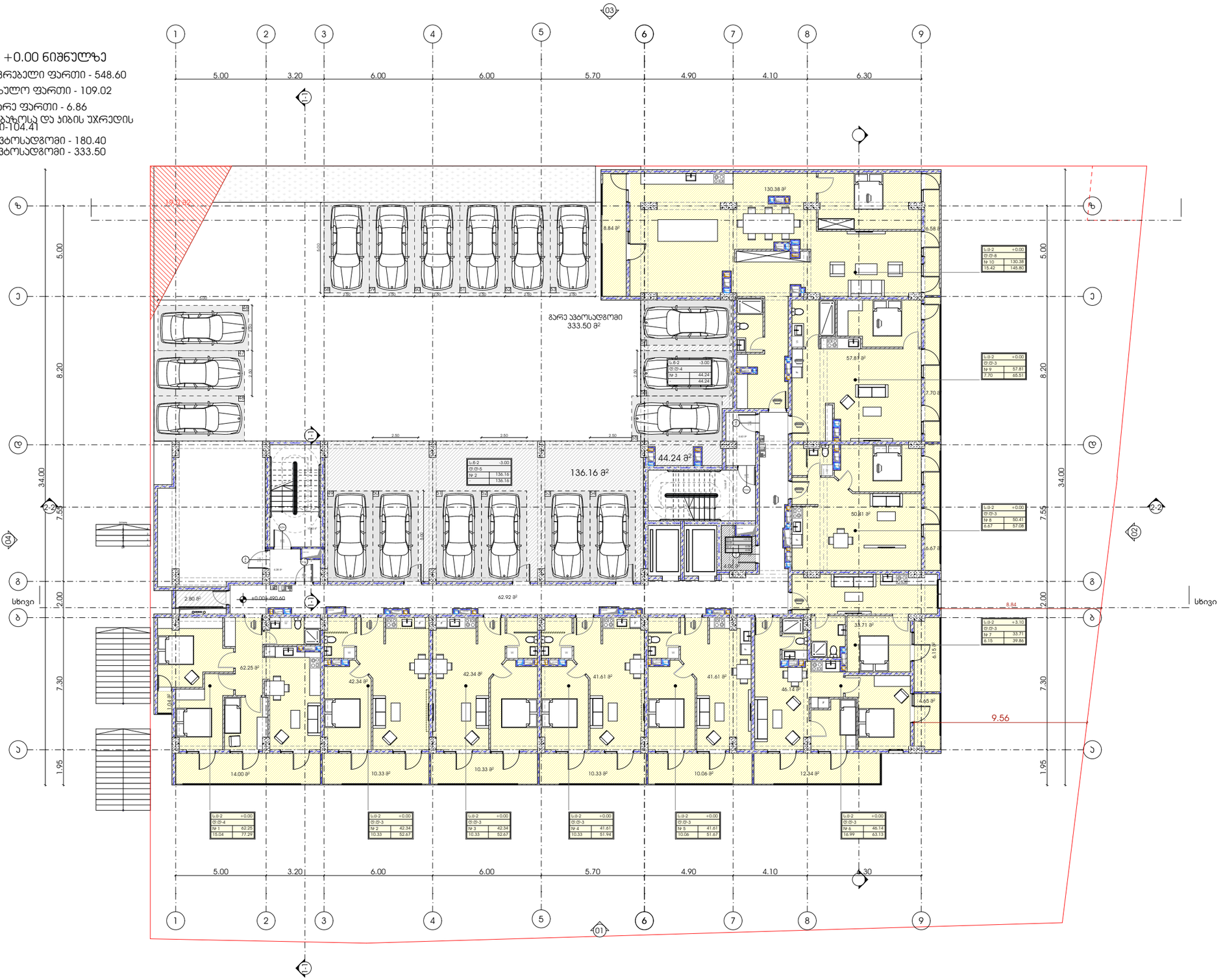

პროექტი

მრავალბინიანი საცხოვრებელი სახლი

პროექტის მისამართი

ქალაქი თბილისი, ჯუბა ქერჩი N6ა-ს მიმდებარედ
საკადასტრო კოდი - 01.11.05.029.168

ნახაზის დასახელება

ფურცელი

მასშტაბი

ფორმატი

A3

მთავარი არქიტექტორი

სოფიო ხოჯავა

არქიტექტორი

odadezeen

გეგმა +3.10 ნიშნულზე

საცხოვრებელი ფართი - 769.69

საზაფხულო ფართი - 163.89

დამხმარე ფართი - 6.86

სადარბაზოსა და ჯიბის უჯრედის ფართი-102.82

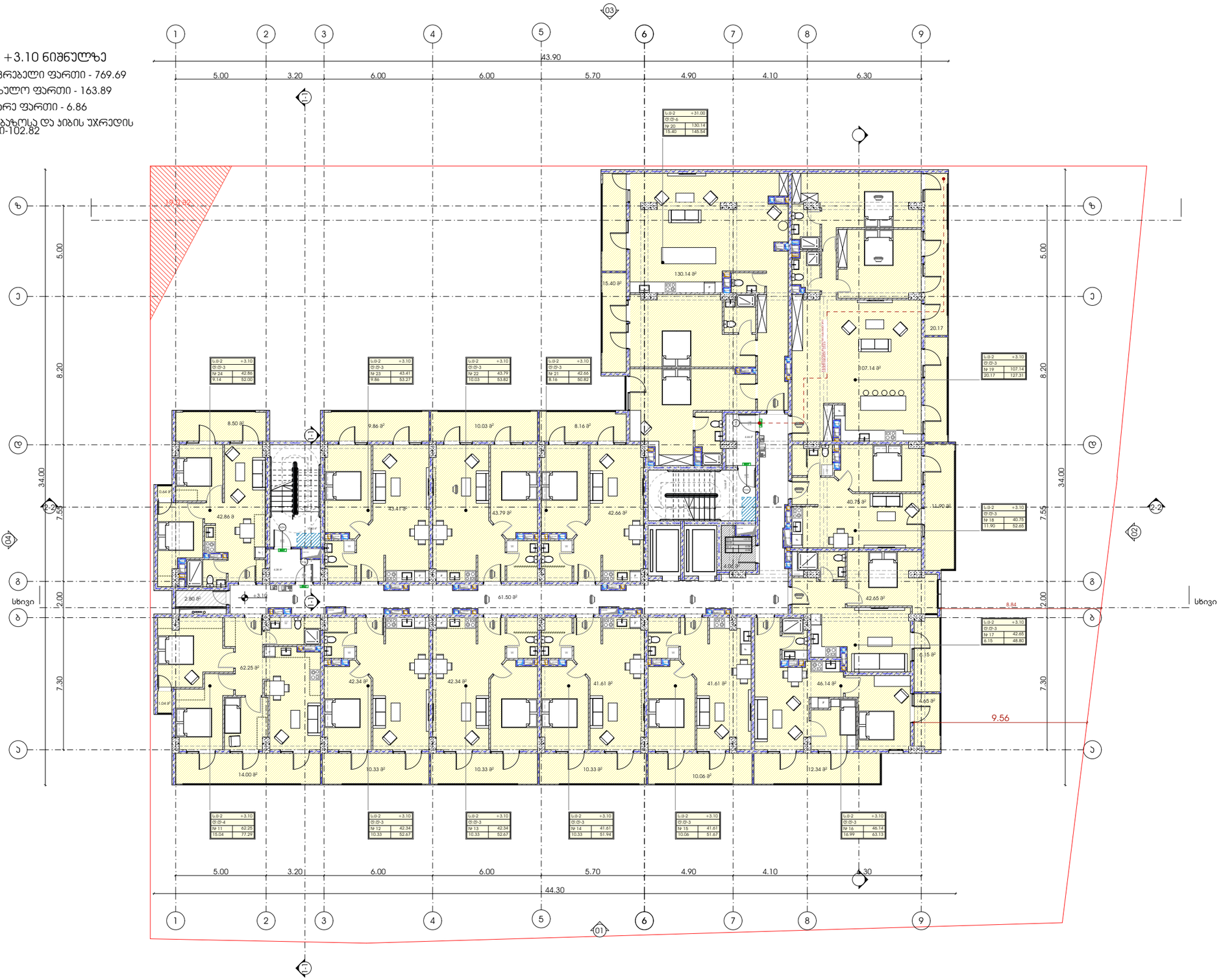

პროექტი	ნახაზის დასახელება	მასშტაბი	მთავარი არქიტექტორი
მრავალბინიანი საცხოვრებელი სახლი	ფურცელი	ფორმატი	სოფიო ხოჯავა
		A3	არქიტექტორი

პროექტის მისამართი

ქალაქი თბილისი, ქუჩა ქერჩი N6ა-ს მიმდებარედ საკადასტრო კოდი - 01.11.05.029.168

odadezeen

გეგმა +6.20 ნიშნულზე

საცხოვრებელი ფართი - 752.65
საზაფხულო ფართი - 171.00
დამხმარე ფართი - 6.86
სადარბაზოსა და ჯიბის უჯრედის ფართი-110.87

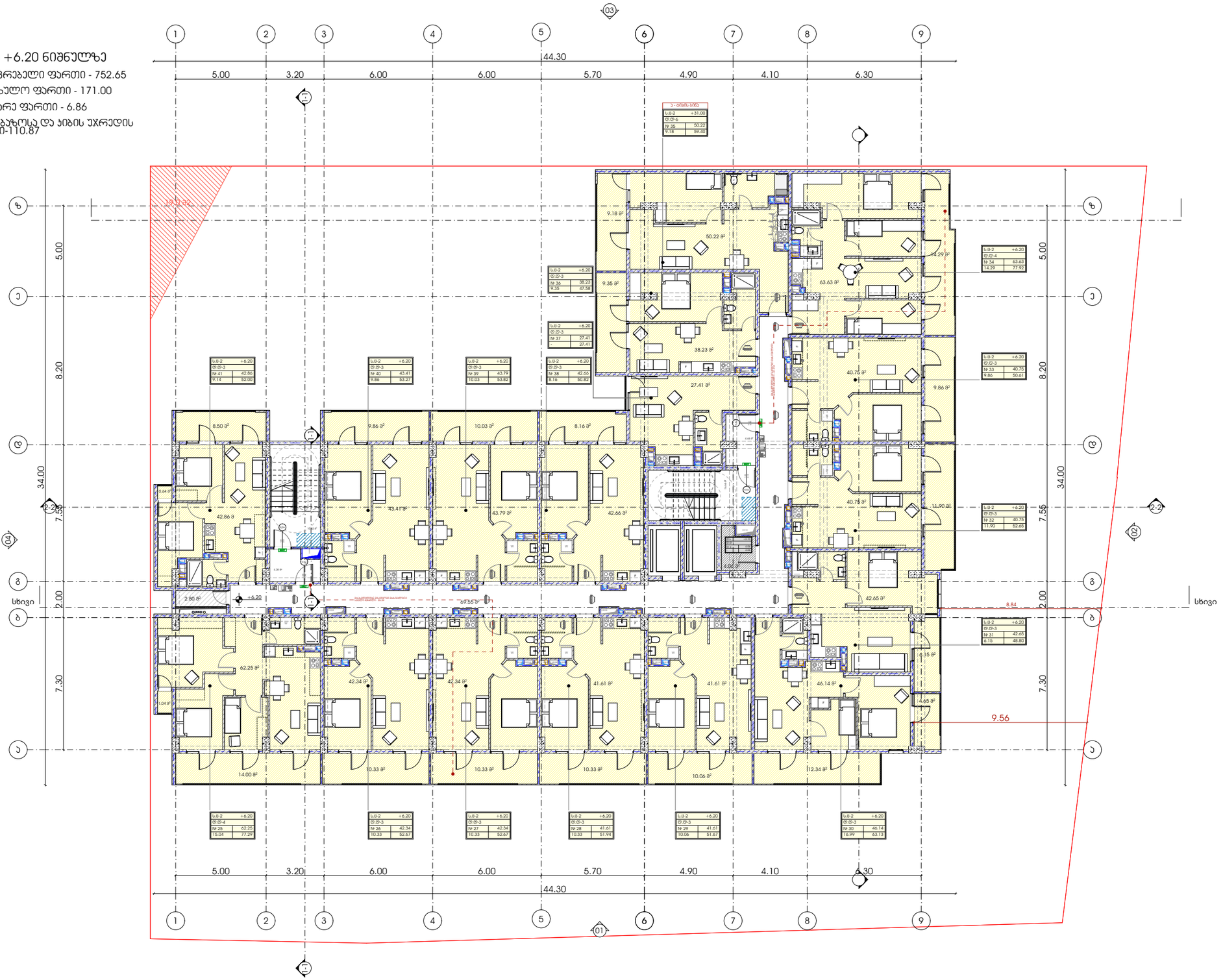

პროექტი	ნახაზის დასახელება	მასშტაბი
მრავალბინიანი საცხოვრებელი სახლი	ფურცელი	ფორმატი
პროექტის მისამართი		A3
ქალაქი თბილისი, ჭუჭა ქერჩი N6ა-ს მიმდებარედ საკადასტრო კოდი - 01.11.05.029.168		

მთავარი არქიტექტორი
სოფიო ხოჯავა
არქიტექტორი

odadezeen

გეგმა +9.30 ნიშნულზე

საცხოვრებელი ფართი - 752.65
საზაფხულო ფართი - 171.00
დამხმარე ფართი - 6.86
სადარბაზოსა და ჯიბის უჯრედის ფართი-110.87

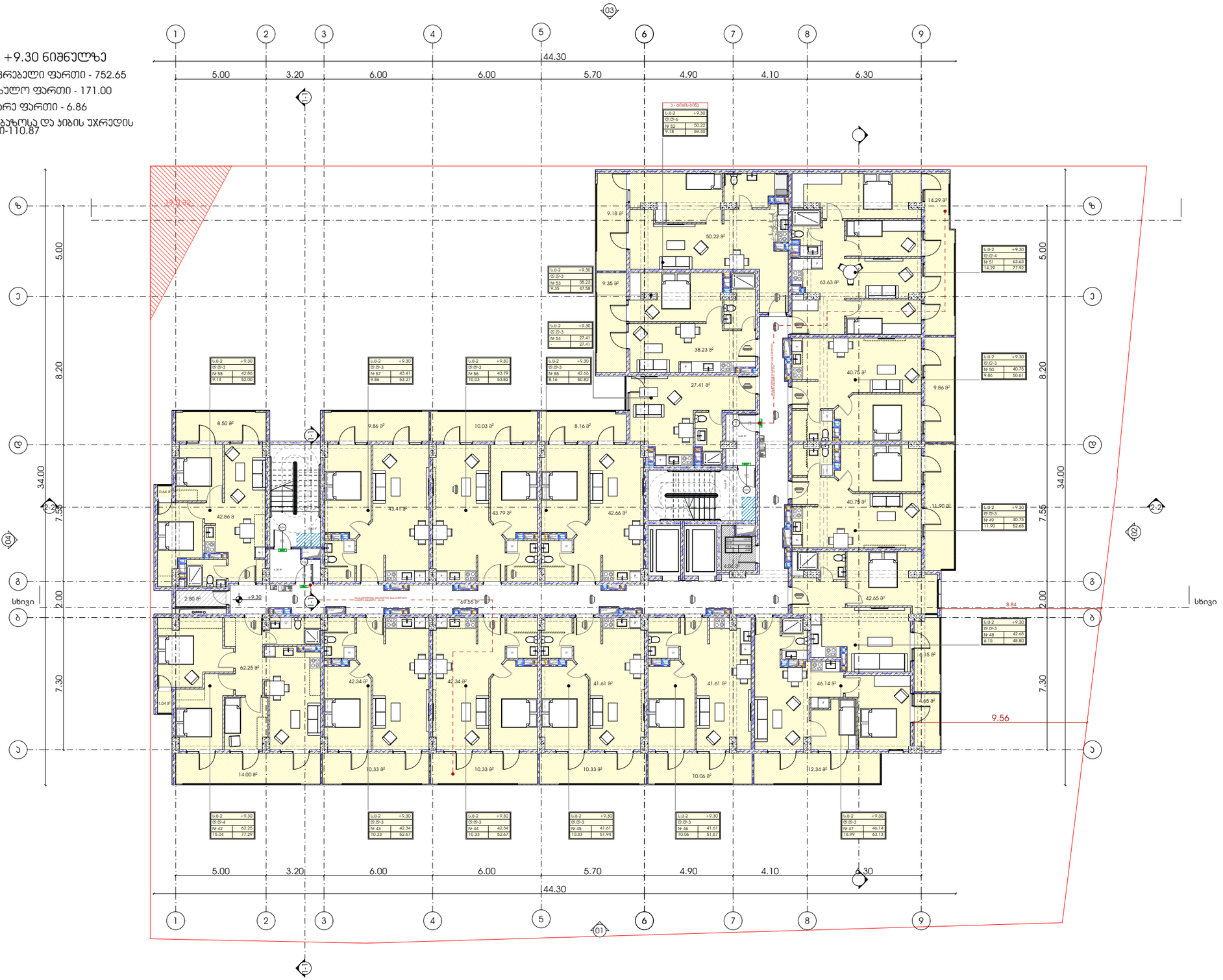

პროექტი	ნახაზის დასახელება	მასშტაბი	მთავარი არქიტექტორი
მრავალბინიანი საცხოვრებელი სახლი			სოფიო ხოჯავა
პროექტის მისამართი	ფურცელი	ფორმატი	არქიტექტორი
ქალაქი თბილისი, ქუჩა ქერჩი N6ა-ს მიმდებარედ საკადასტრო კოდი - 01.11.05.029.168		A3	

odadezeen

გეგმა +12.40 ნიშნულზე

საცხოვრებელი ფართი - 753.73
საზაფხულო ფართი - 171.00
დამხმარე ფართი - 6.86
სადარბაზოსა და ჯიბის უჯრედის ფართი-110.91

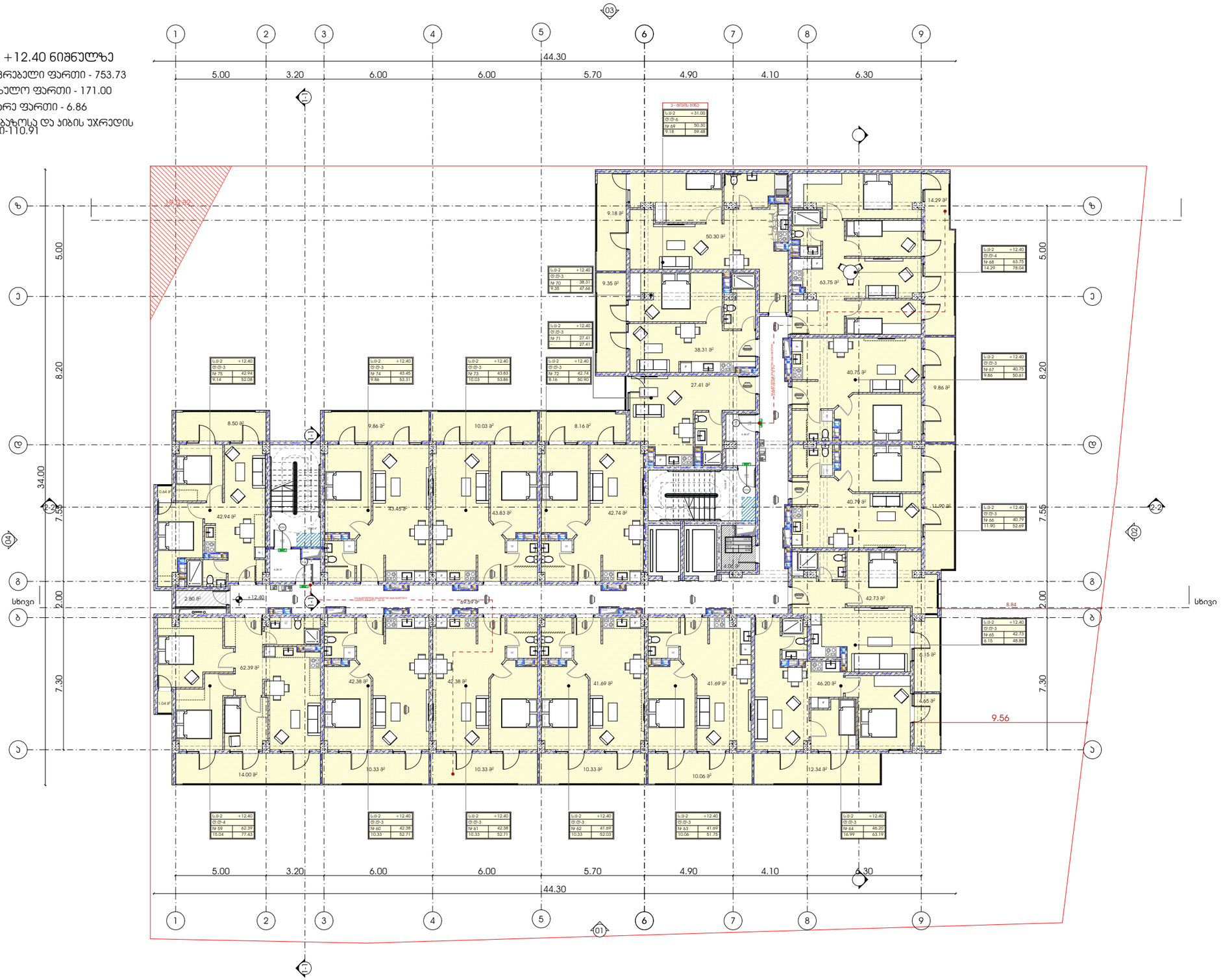

პროექტი	**ნახაზის დასახელება**	**მასშტაბი**
მრავალბინიანი საცხოვრებელი სახლი		
პროექტის მისამართი	**ფურცელი**	**ფორმატი**
ქალაქი თბილისი, ჭუჭა ქერჩი N6ა-ს მიმდებარედ საკადასტრო კოდი - 01.11.05.029.168		A3

მთავარი არქიტექტორი

სოფიო ხოჯავა

არქიტექტორი

odadezeen

გეგმა +15.50 ნიშნულზე

საცხოვრებელი ფართი - 749.20
საზაფხულო ფართი - 175.19
დამხმარე ფართი - 6.86
სადარბაზოსა და ჯიბის უჯრედის ფართი-110.77

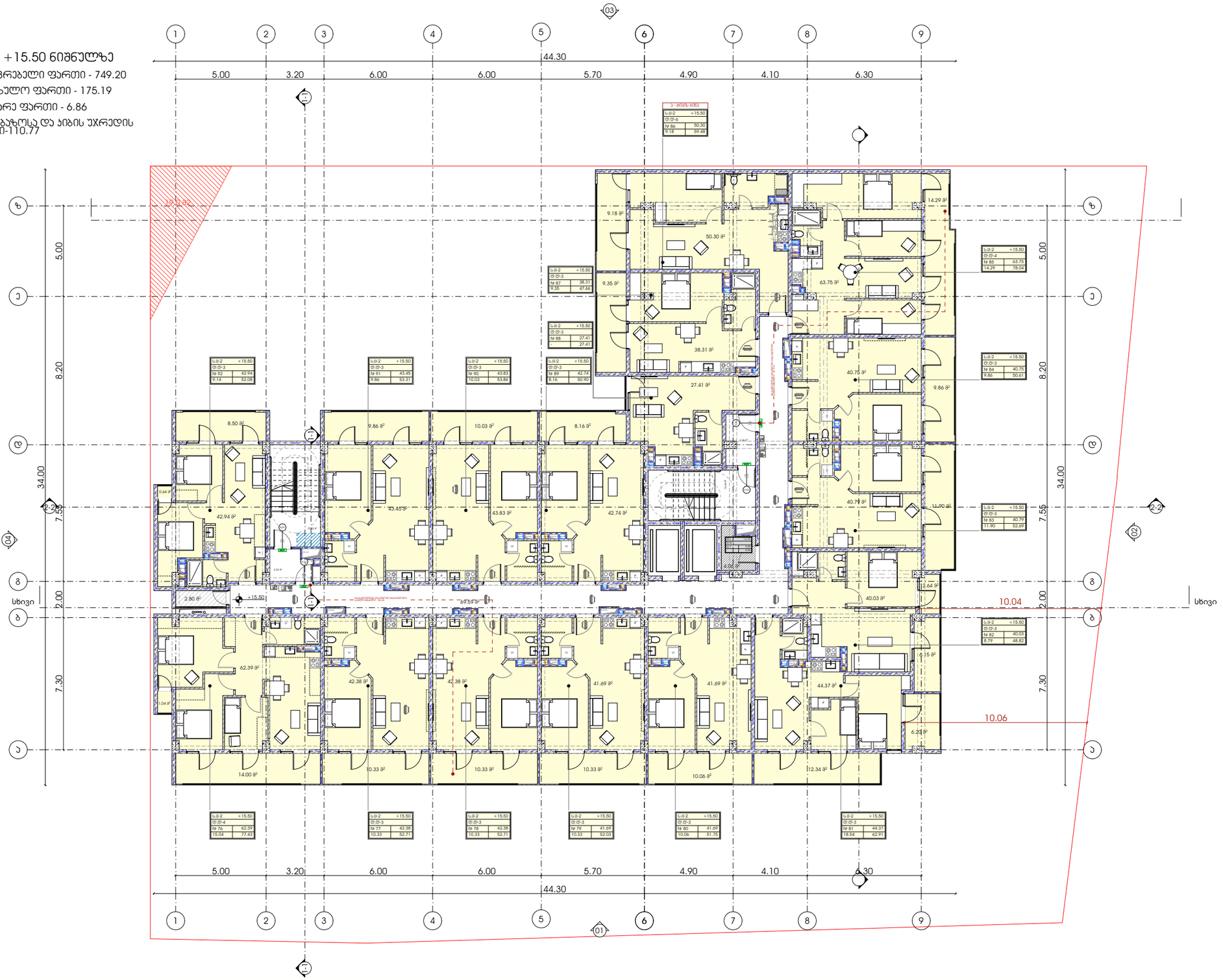

პროექტი	ნახაზის დასახელება	მასშტაბი	მთავარი არქიტექტორი
მრავალბინიანი საცხოვრებელი სახლი			სოფიო ხოჯავა
პროექტის მისამართი	ფურცელი	ფორმატი	არქიტექტორი
ქალაქი თბილისი, ჯუბა ქერჩი N6ა-ს მიმდებარედ საკადასტრო კოდი - 01.11.05.029.168		A3	

odadezeen

გეგმა +18.60 ნიშნულზე

საცხოვრებელი ფართი - 749.20

საზაფხულო ფართი - 175.19

დამხმარე ფართი - 6.85

სადარბაზოსა და ჯიბის უჯრედის ფართი-110.91

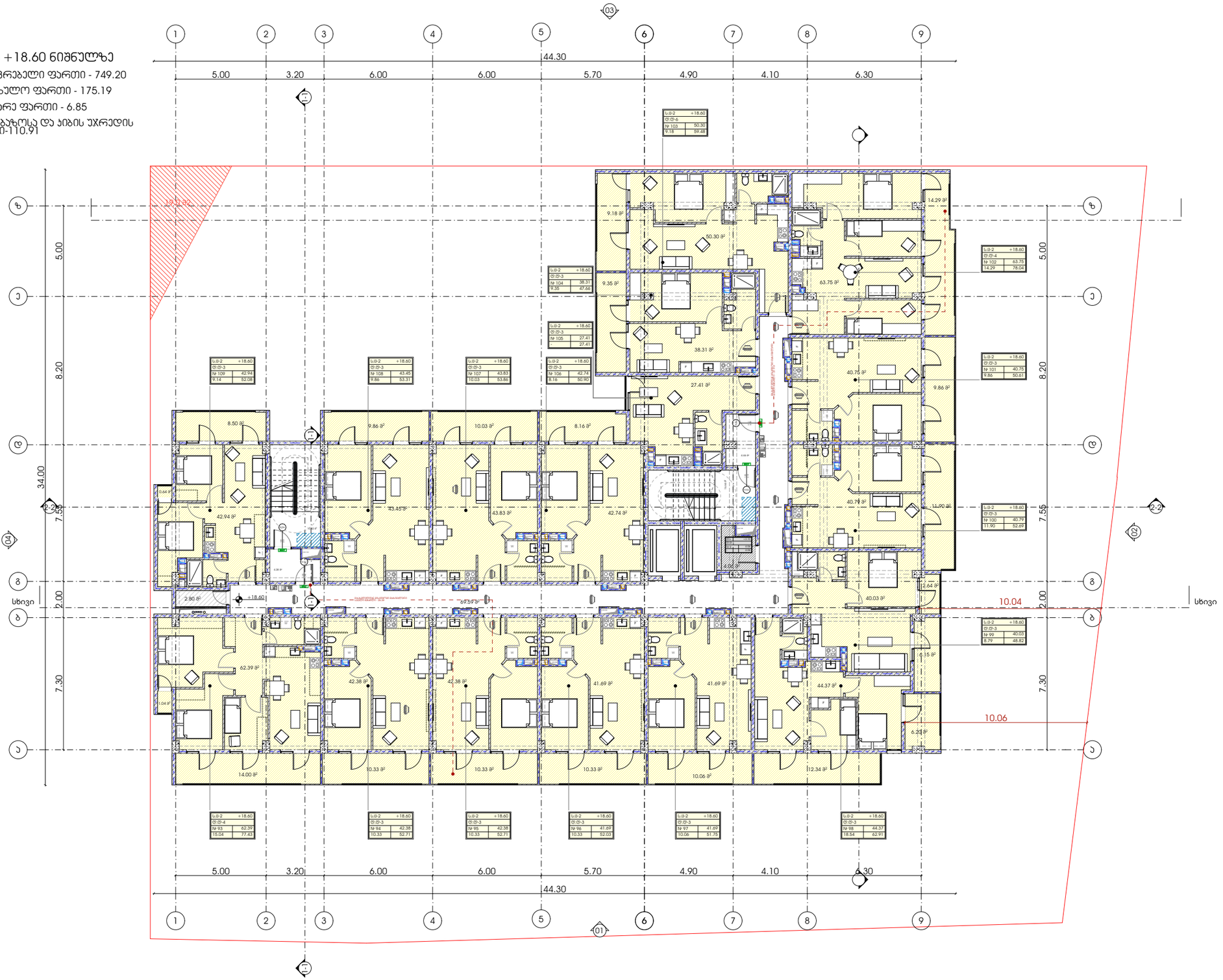

პროექტი	ნახაზის დასახელება
მრავალბინიანი საცხოვრებელი სახლი	ფურცელი
პროექტის მისამართი	ფორმატი
ქალაქი თბილისი, ჭავჭავაძის N63-ს მიმდებარედ საკადასტრო კოდი - 01.11.05.029.168	A3

მასშტაბი	მთავარი არქიტექტორი
	სოფიო ხოჯავა
	არქიტექტორი

odadezeen

გეგმა +21.70 ნიშნულზე

საცხოვრებელი ფართი - 749.20

საზაფხულო ფართი - 175.19

დამხმარე ფართი - 6.86

სადარბაზოსა და ჯიბის უჯრედის ფართი-110.91

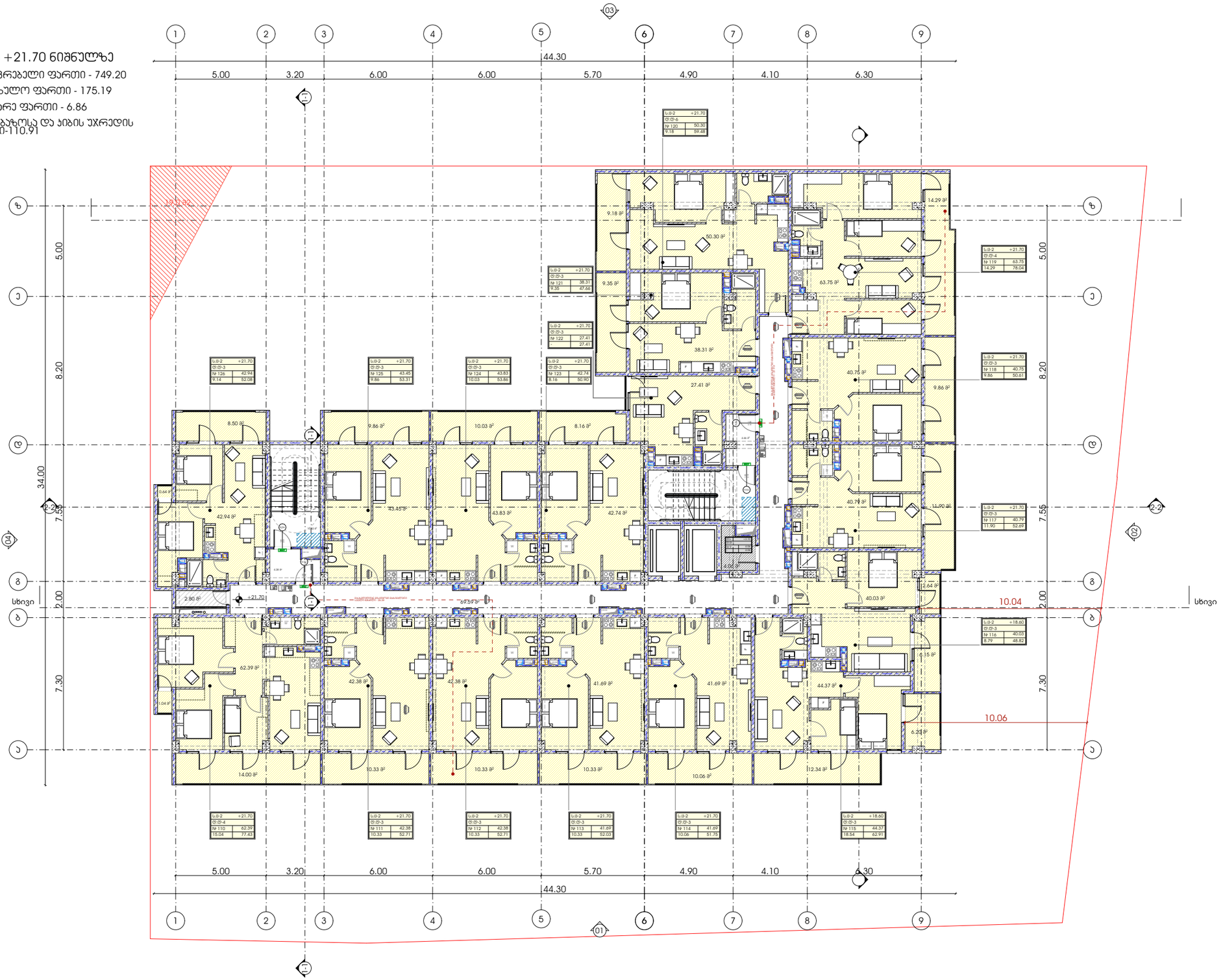

პროექტი	ნახაზის დასახელება	მასშტაბი	მთავარი არქიტექტორი
მრავალბინიანი საცხოვრებელი სახლი	ფურცელი	ფორმატი	სოფიო ხოჯავა
პროექტის მისამართი		A3	არქიტექტორი
ქალაქი თბილისი, ჯეჯა ქერჩი N6ა-ს მიმდებარედ საკადასტრო კოდი - 01.11.05.029.168			

odadezeen

გეგმა +24.80 ნიშნულზე

სცხოვრებელი ფართი - 749.20

საზაფხულო ფართი - 175.19

დამხმარე ფართი - 4.86

სადარბაზოსა და ჯიბის უჯრედის ფართი-110.91

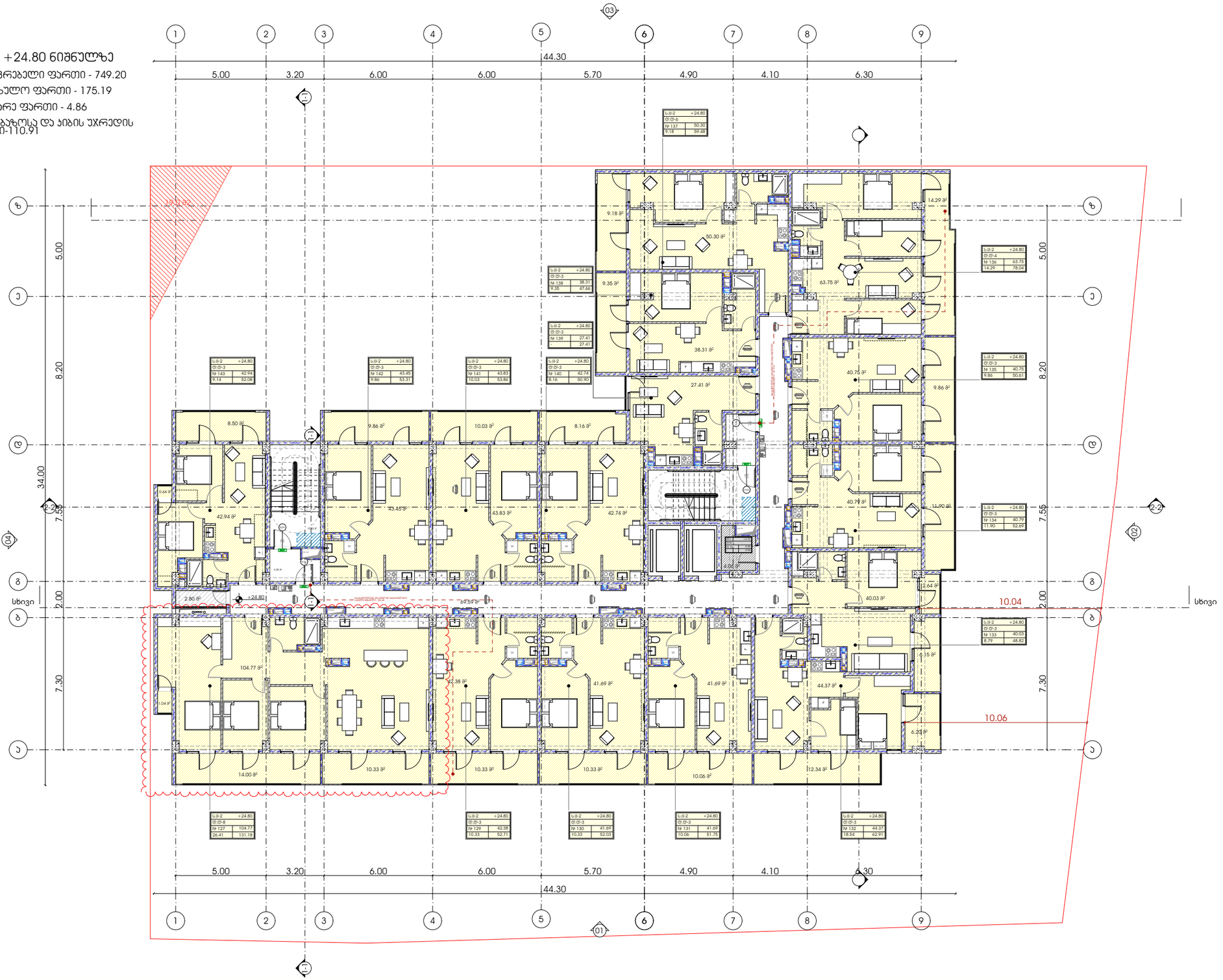

პროექტი

მრავალბინიანი საცხოვრებელი სახლი

პროექტის მისამართი

ქალაქი თბილისი, ჭავჭავაძის N69-ს მიმდებარედ საკადასტრო კოდი - 01.11.05.029.168

ნახაზის დასახელება

ფურცელი

მასშტაბი

ფორმატი

A3

მთავარი არქიტექტორი

სოფიო ხოჯავა

არქიტექტორი

odadezeen

გეგმა +27.90 ნიშნულზე

საცხოვრებელი ფართი - 751.90

საზაფხულო ფართი - 175.23

დამხმარე ფართი - 6.86

სადარბაზოსა და ჯიბის უჯრედის ფართი-110.95

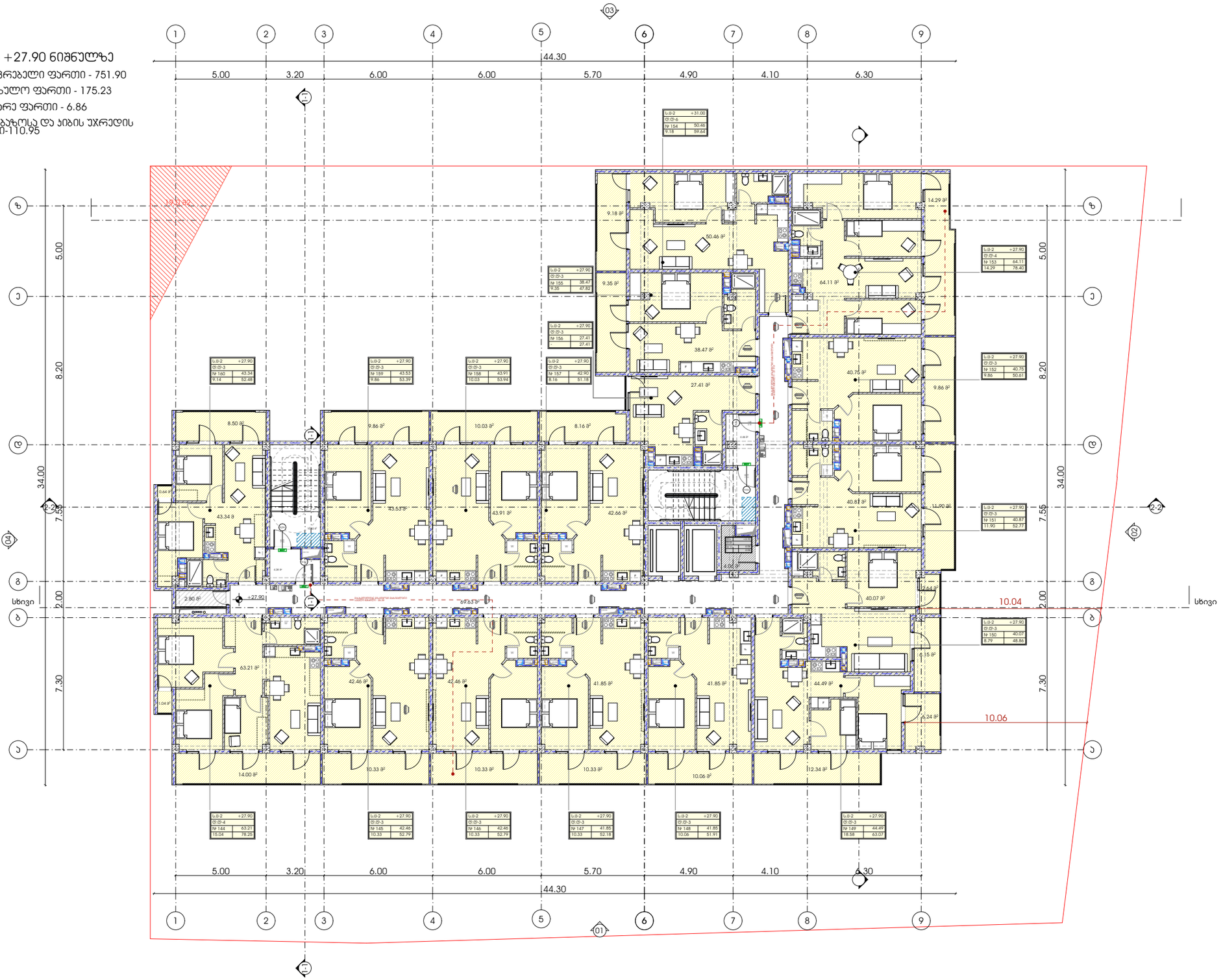

პროექტი	ნახაზის დასახელება
მრავალბინიანი საცხოვრებელი სახლი	ფურცელი
პროექტის მისამართი	მასშტაბი
ქალაქი თბილისი, ჯუბა ქერჩი N6ა-ს მიმდებარედ საკადასტრო კოდი - 01.11.05.029.168	ფორმატი A3
	მთავარი არქიტექტორი
	სოფიო ხოჯავა
	არქიტექტორი

odadezeen

გეგმა +31.00 ნიშნულზე

საცხოვრებელი ფართი - 628.81
საზაფხულო ფართი - 303.49
დამხმარე ფართი - 6.86
სადარბაზოსა და ჯიბის უჯრედის ფართი-110.95

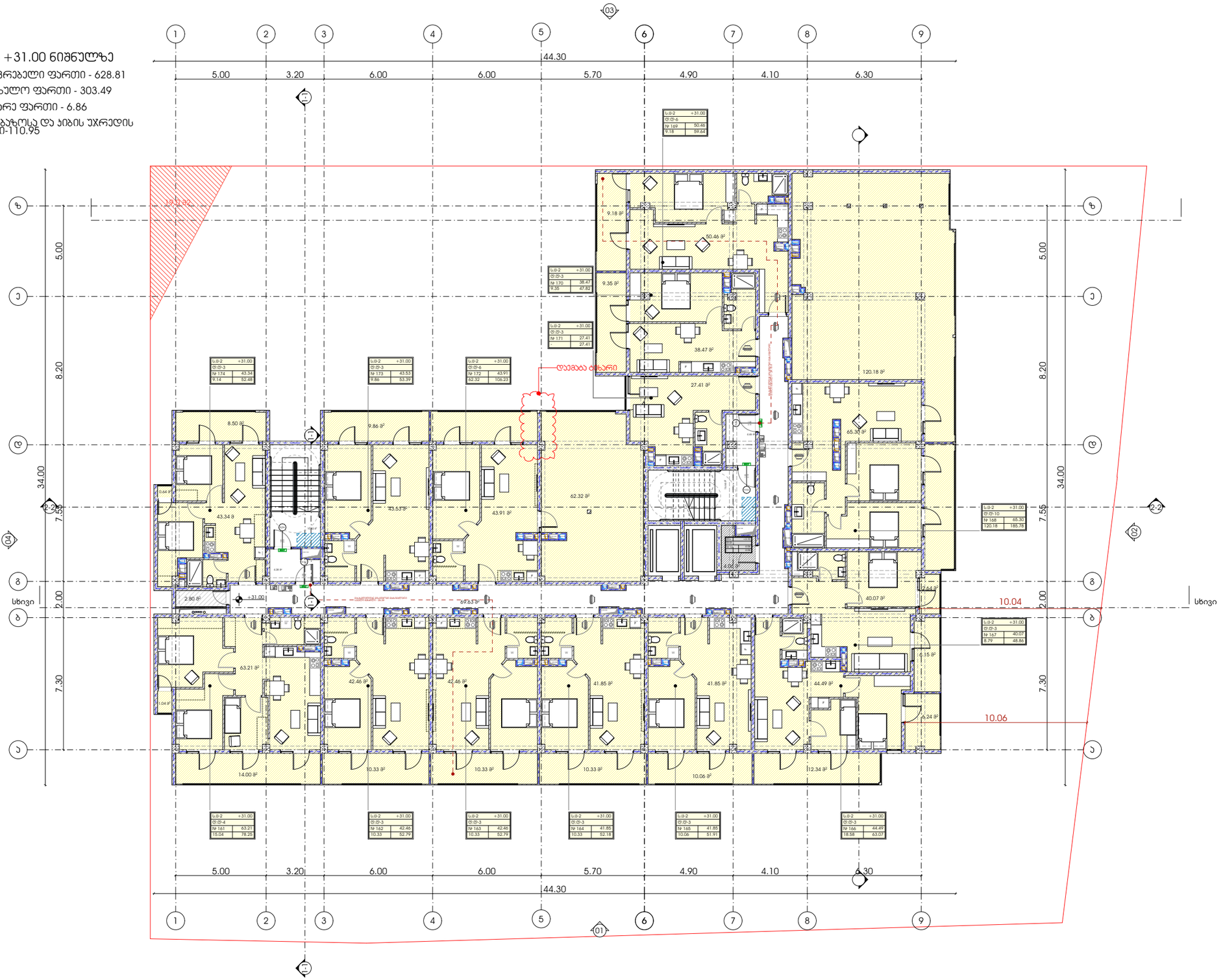

პროექტი	ნახაზის დასახელება	მასშტაბი	მთავარი არქიტექტორი
მრავალბინიანი საცხოვრებელი სახლი			სოფიო ხოჯავა
პროექტის მისამართი	ფურცელი	ფორმატი	არქიტექტორი
ქალაქი თბილისი, ჯუბა ქერჩი N6ა-ს მიმდებარედ საკადასტრო კოდი - 01.11.05.029.168		A3	

odadezeen

გეგმა +34.10 ნიშნულზე

სადარბაზოსა და პიბის უჯრედის ფართი-16.66

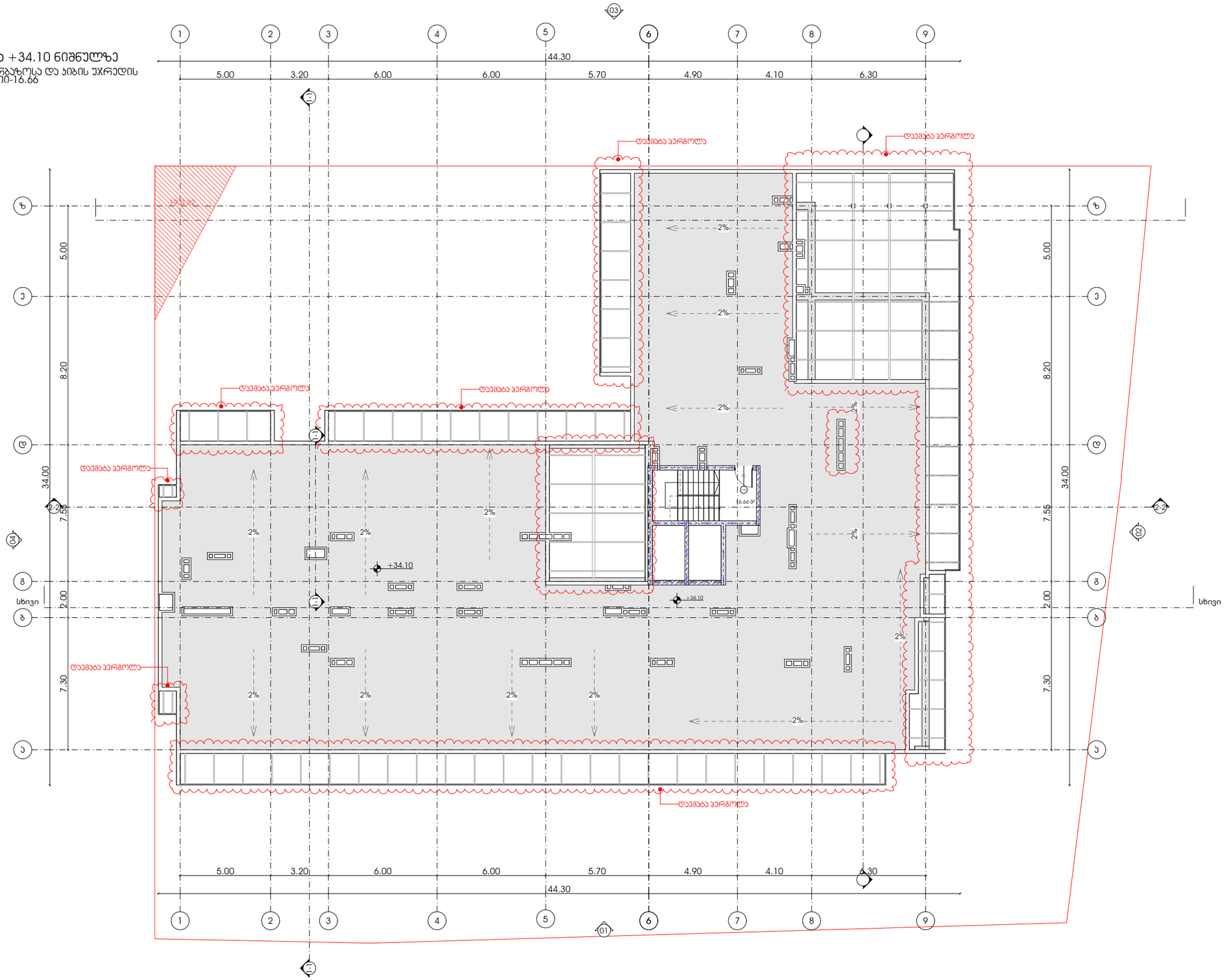

პროექტი

მრავალბინიანი საცხოვრებელი სახლი

პროექტის მისამართი

ქალაქი თბილისი, ჯუბა ქერჩი N6ა-ს მიმდებარედ
საკადასტრო კოდი - 01.11.05.029.168

ნახაზის დასახელება

ფურცელი

მასშტაბი

ფორმატი

A3

მთავარი არქიტექტორი

სოფიო ხოჯავა

არქიტექტორი

odadezeen

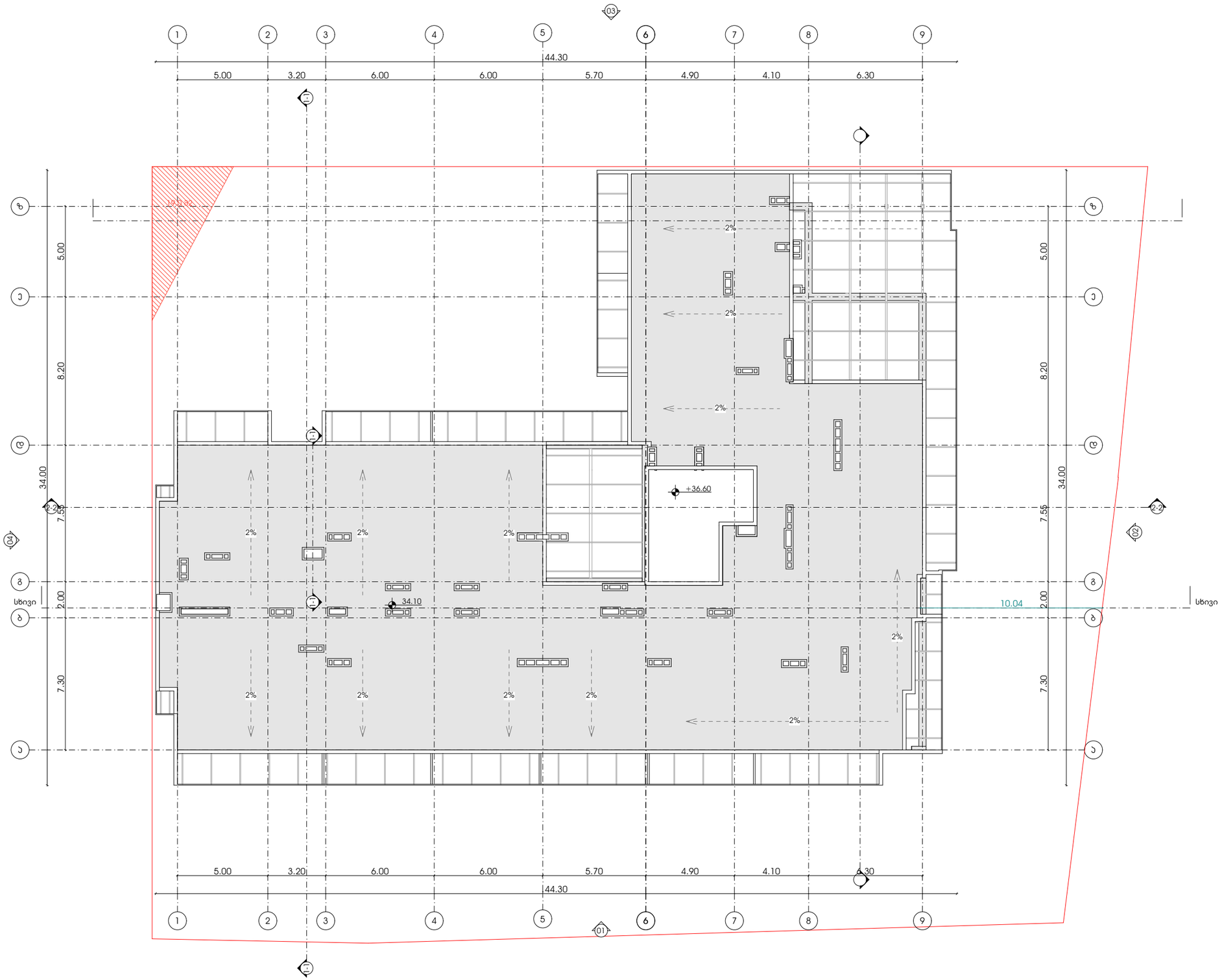

პროექტი

მრავალბინიანი საცხოვრებელი სახლი

პროექტის მისამართი

ქალაქი თბილისი, ჭუჭა ქერჩი N6ა-ს მიმდებარედ
საკადასტრო კოდი - 01.11.05.029.168

ნახაზის დასახელება

ფურცელი

მასშტაბი

ფორმატი

A3

მთავარი არქიტექტორი

სოფიო ხოჯავა

არქიტექტორი

odadezeen

სამანქანო პანდუსის გეგმა

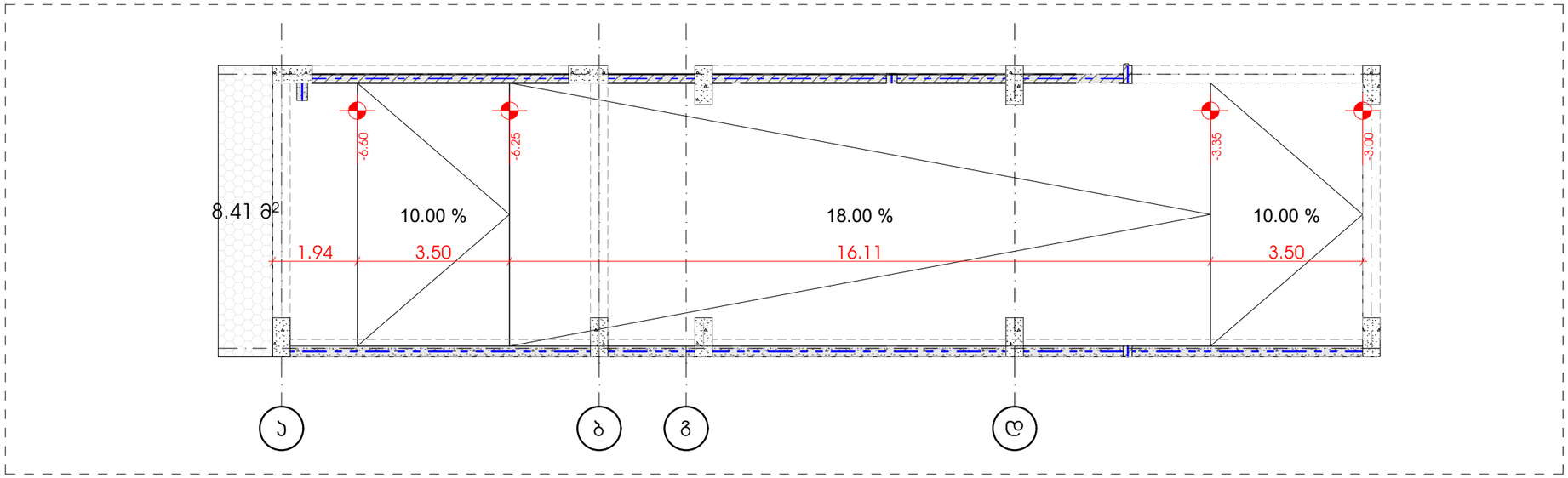

სამანქანო პანდუსის ჭრილი

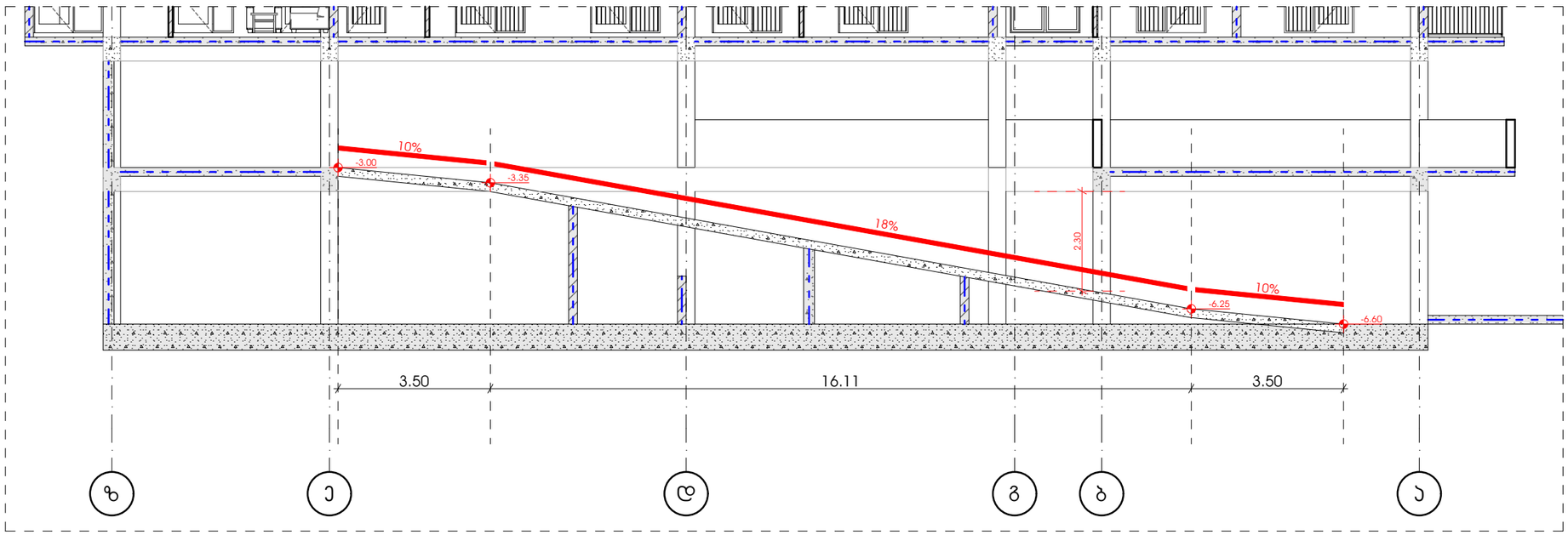

პროექტი

მრავალბინიანი საცხოვრებელი სახლი

პროექტის მისამართი

ქალაქი თბილისი, ქუჩა ქერჩი N6ა-ს მიმდებარედ
საკადასტრო კოდი - 01.11.05.029.168

ნახაზის დასახელება

ფურცელი

მასშტაბი

ფორმატი

A3

მთავარი არქიტექტორი

სოფიო ხოჯავა

არქიტექტორი

odadezeen