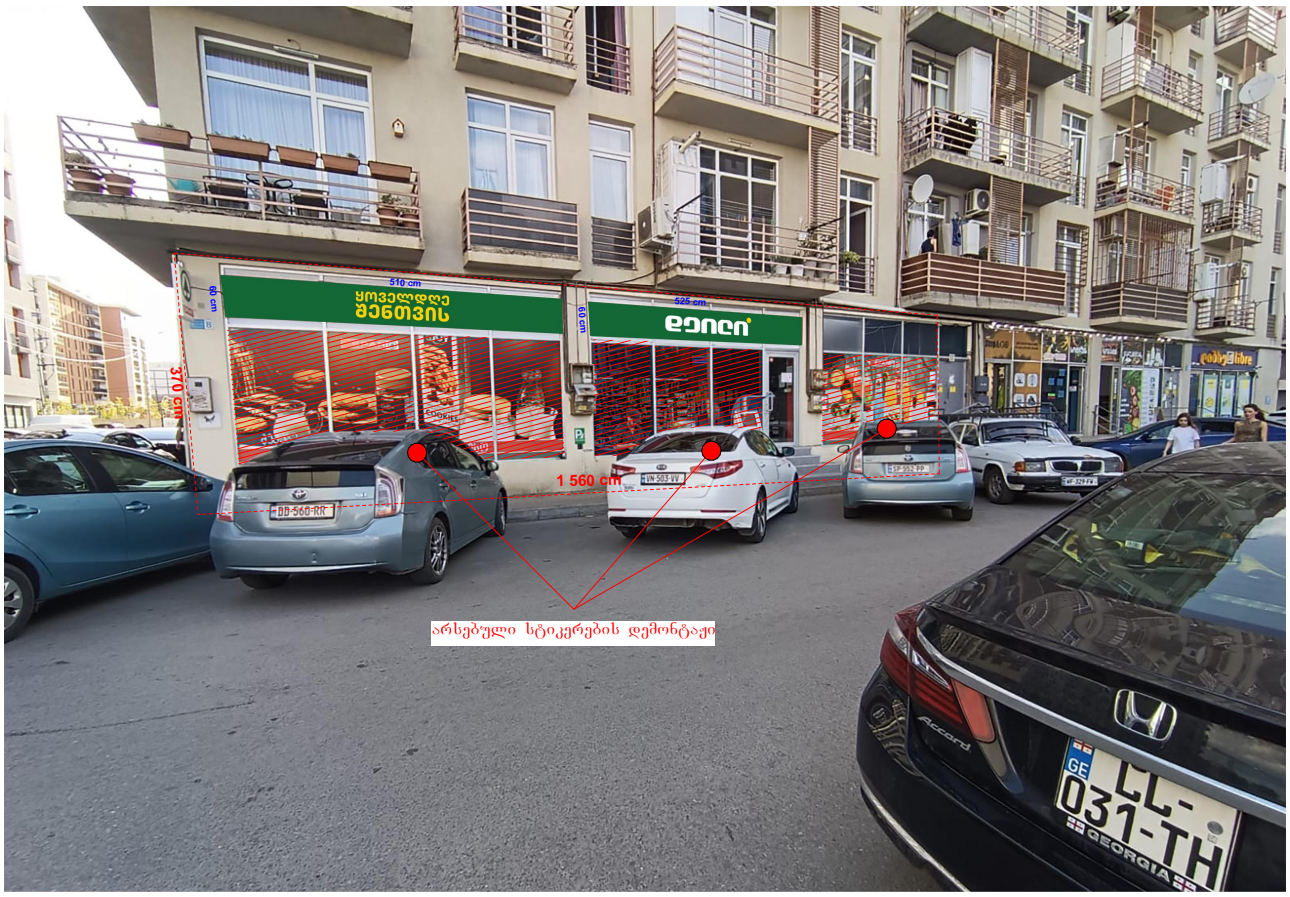

ბანერების ჯამური ფართობი არ აჭარბებს ფასადის ფართობის 20% ს

