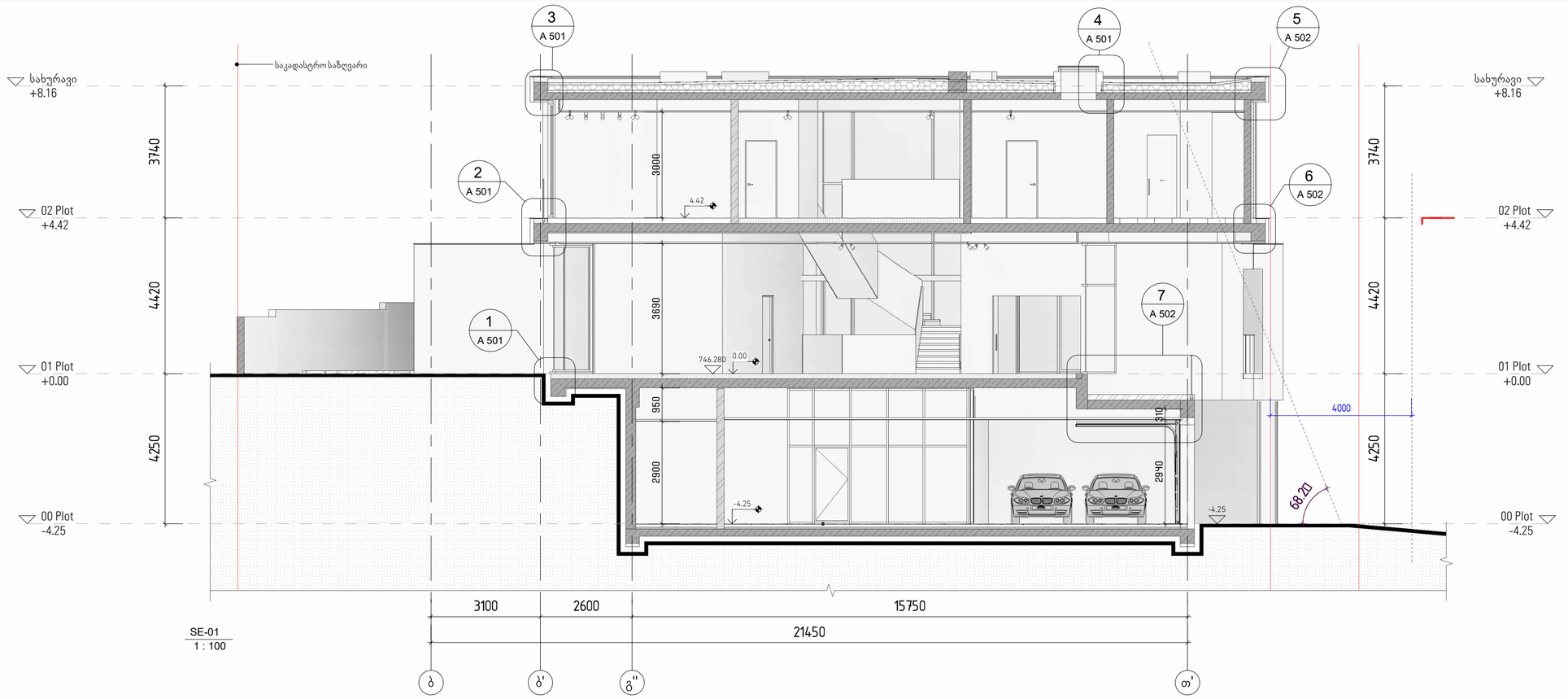

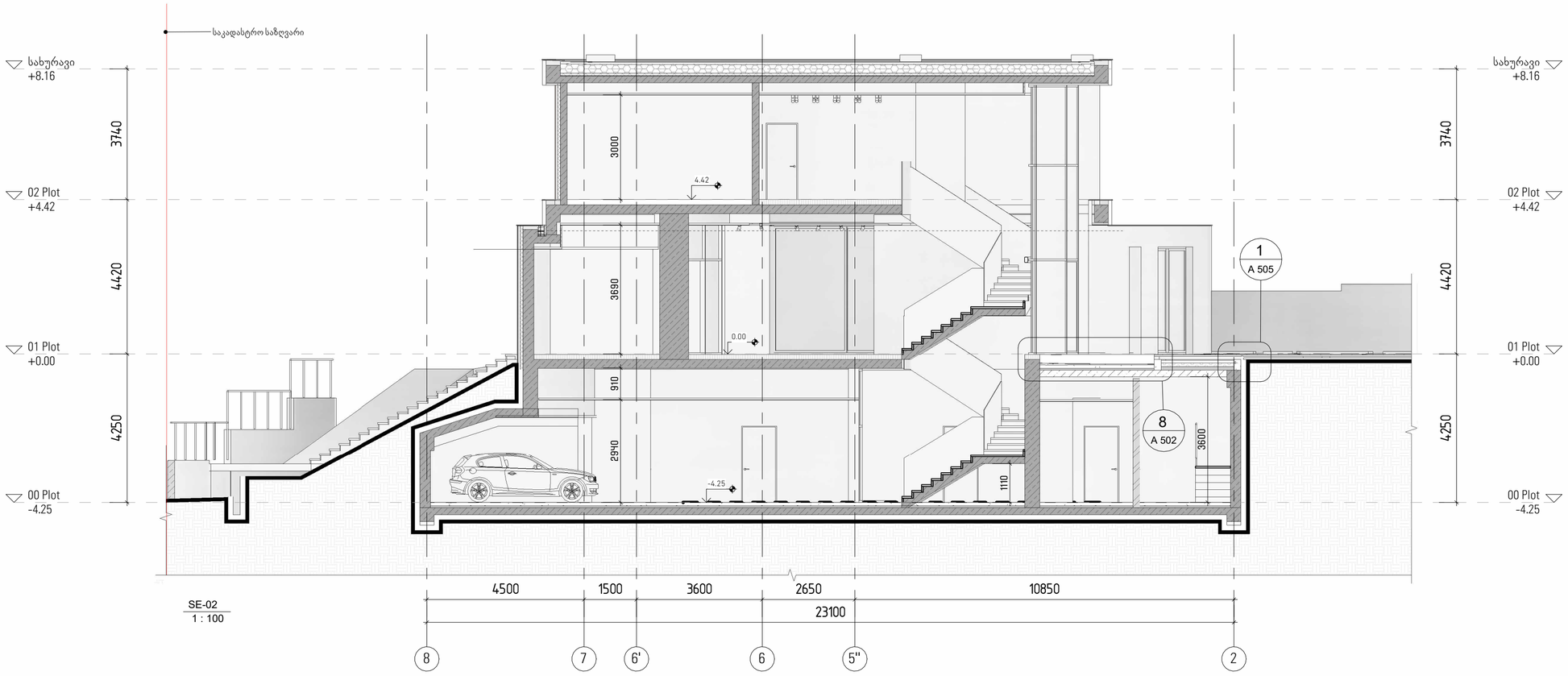

დმარკი
არქიტექტურული კომპანია

www.dmark.ge

DMARK ARCHITECTURAL COMPANY

პროექტის დასახელება
სახლი ქაქლებში

პროექტის მისამართი
დაბა წყნეთი/ივანე მაჩაბელის ქ.№19

დამკვეთი
შპს "იბერკომპანი"

± 0.00 = 746.28

R01
- სივრცე 1.18 (ფანჯრატურა) ჩაისურა გასასრიალებელი შუშის კარით;
- სივრცე 1.19 (ტერასა) გადაისურა;
- შეიცვალა 02 სართულის და სახურავის ნიშნულები.

№	თარიღი: DATE:	აღწერა: DESCRIPTION:

	2025.09.25	არქტექ.პროექტი
სტადია	თარიღი	განმარტება
გამოცემა		

დაკვეთის №	2018.001
შესრულა	დ.ეგ
შეამოწმა	ა.ა
საავტორო უფლებები	დმარკი

ნახაზის დასახელება
ჭრილები შR-01 და შR-02

A 301

A2

D:\NUTS\NUTS - ARCHITECTURE.rvt

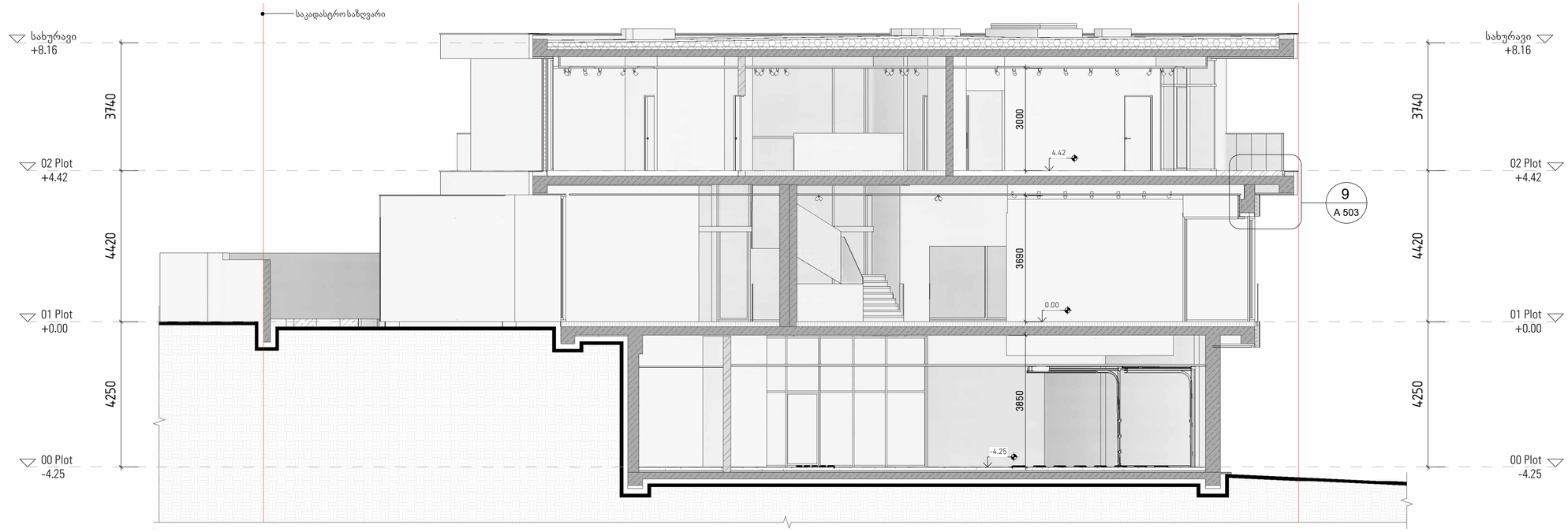

SE-03
1 : 100

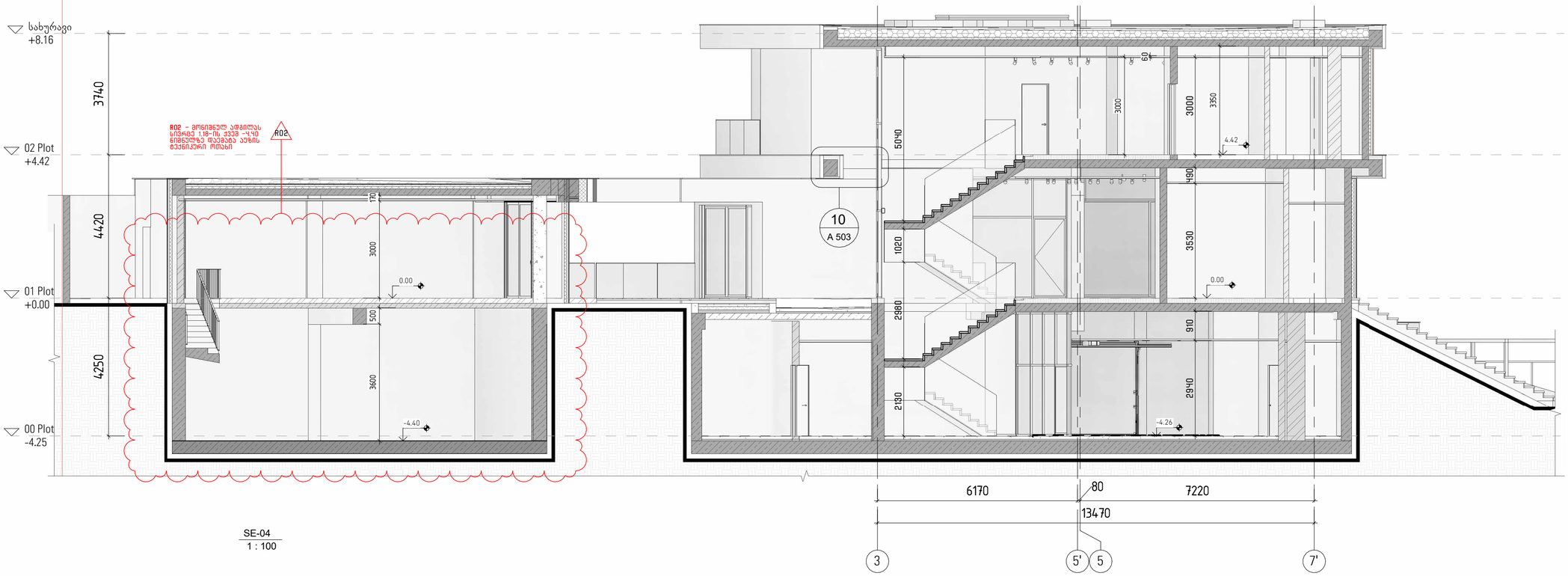

SE-04
1 : 100

D:\NUTS\NUTS - ARCHITECTURE.rvt

დმარკი
არქიტექტურული კომპანია
www.dmark.ge
DMARK ARCHITECTURAL COMPANY

პროექტის დასახელება
სახლი ქაკლებში

პროექტის მისამართი
დაბა წყნეთი/ივანე მაჩაბელის ქ.№19

დამკვეთი
შპს "იბერკომპანი"

± 0.00 = 746.28

R01
- სივრცე 1.18 (ფანჩატური) ჩაიხურა მასასრიალებელი შუშის კარით;
- სივრცე 1.19 (ტერასა) გადაიხურა;
- შეიცვალა 02 სართულის და სახურავის ნიშნულები.

№	თარიღი: DATE:	აღწერა: DESCRIPTION:
R02	25.09.24	დაემატა აუზის ტექნიკური ოთახი

	2025.09.25	არქიტექ.პროექტი
სტადია	თარიღი	განმარტება
გამოცემა		

დაკვეთის №	2018.001
შესრულა	დ.ემ
შემოწმა	ა.ა
საავტორო უფლებები	დმარკი

ნახაზის დასახელება
ჭრილები შR-03 და შR-04

A 302

A2

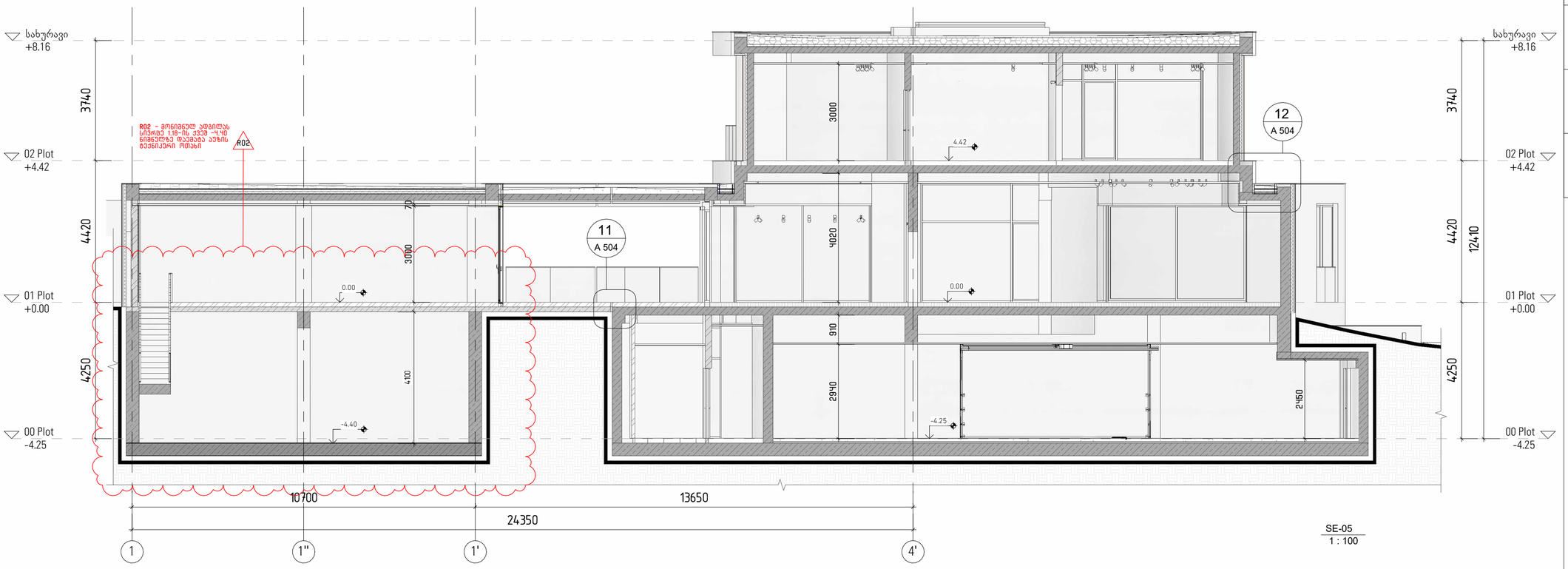

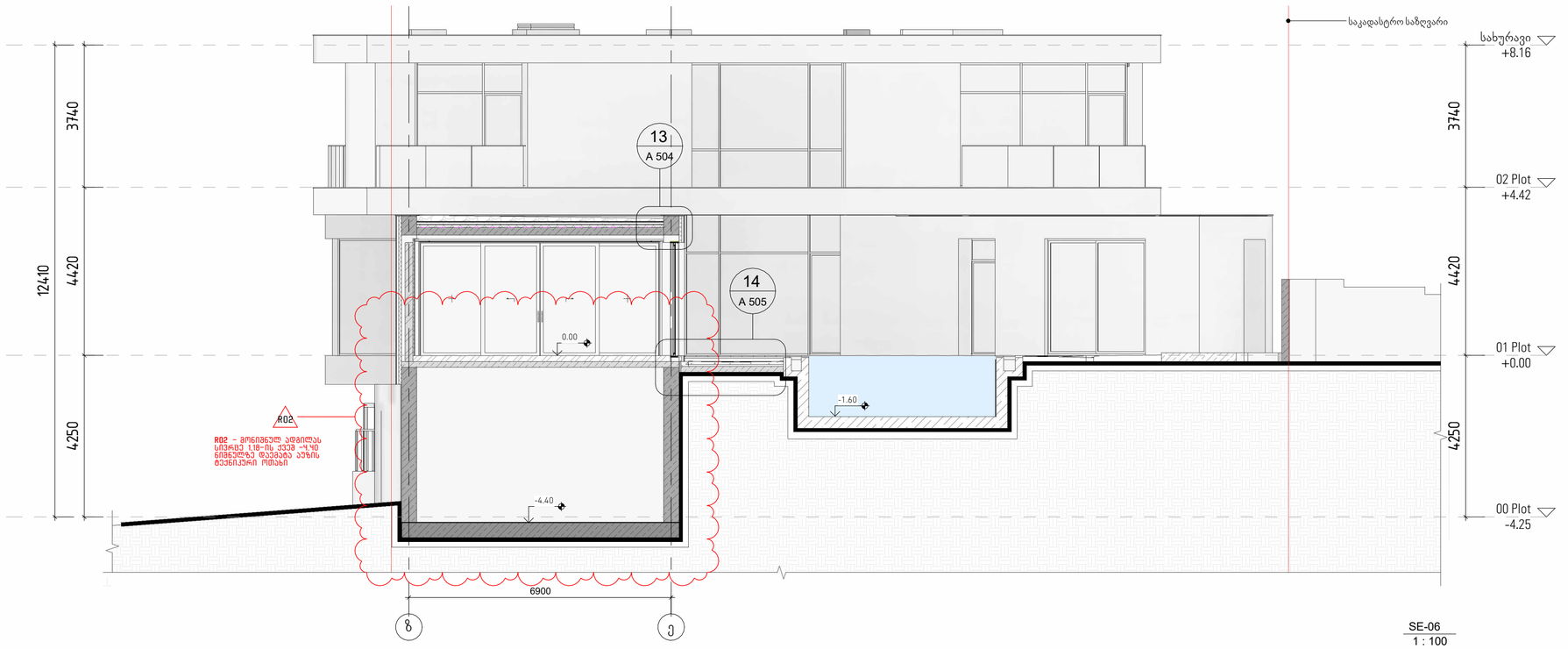

D:\NUTS\NUTS - ARCHITECTURE.rvt

დემარკი
არქიტექტურული კომპანია

www.dmark.ge

DMARK ARCHITECTURAL COMPANY

პროექტის დასახელება
სახლი ქაქლებში

პროექტის მისამართი
დაბა წყნეთი/ივანე მაჩაბელის ქ.№19

დამკვეთი
შპს "იბერკომპანი"

± 0.00 = 746.28

R01
- სიმრცე 1.18 (ფანჩატური) ჩაისხურა გასასრიალებელი შუშის კარით;
- სიმრცე 1.19 (ტერასა) გადაისხურა;
- შეიცვალა 02 სართულის და სახურავის ნიშნულები.

№	თარიღი: DATE:	აღწერა: DESCRIPTION:
R02	25.09.24	დაემატა ავზის ტექნიკური ოთახი

	2025.09.25	არქტექ.პროექტი
სტადია	თარიღი	განმარტება
გამოცემა		

დაკვეთის №	2018.001
შესრულა	დ.ემ
შეამოწმა	აა
საავტორო უფლებები	დემარკი

ნახაზის დასახელება
ჭრილები შR-05 და შR-06

A 303

A2