-9.9 ნიშნული

		ფარგლების ნომერი	ფენაკის	დაკავებულობა	დაკავებული ფართობი	დღეს	დღ	ჯამური დღე	ჯამური დღე
ბლოკი H	01	01	სველწყლის კომპრესორული	სპ	182.02 მ2	2.8	65	65	
ბლოკი H'	02	02	სველწყლის კომპრესორული	სპ	217.03 მ2	2.8	77	166	
	03	03	სველწყლის კომპრესორული	სპ	249.72 მ2	2.8	89		
	29	01	პირ.მრეცხავლების ოთახი	სმ-1	5.33 მ2	27.9	1	1	
ბლოკი H''	04	04	სველწყლის კომპრესორული	სპ	182.02 მ2	2.8	65	65	
				სპ	830.79 მ2			297	
				სმ-1	5.33 მ2				
				Σ	836.12 მ2				

-6.6 ნიშნული

		ფარგლების ნომერი	ფენაკის	დაკავებულობა	დაკავებული ფართობი	დღეს	დღ	ჯამური დღე
ბლოკი F/G	01	01	მემრუხლეთ. აბაზანაგოგონ	სმ-2	1471.15 მ2	18.6	79	82
	02	03	ბანდიერის სათავსო	ტუ	12.64 მ2	27.9	1	
	03	04	ბანდიერის სათავსო	ტუ	14.18 მ2	27.9	1	
	04	05	ბანდიერის სათავსო	ტუ	12.64 მ2	27.9	1	
ბლოკი H	05	05	სველწყლის კომპრესორული	სპ	233.99 მ2	2.8	84	84
ბლოკი H'	06	01	სველოვანელი	სმ-2	83.22 მ2	18.6	4	11
	07	02	სველოვანელი	სმ-2	63.68 მ2	18.6	3	
	08	03	სველოვანელი		83.22 მ2	18.6	4	
ბლოკი H''	09	06	სველწყლის კომპრესორული	სპ	233.99 მ2	2.8	84	84
				სმ	1471.15 მ2			261
				ტუ	39.46 მ2			
				სპ	467.98 მ2			
				სმ-2	230.12 მ2			
				Σ	2208.71 მ2			

-3.3 ნიშნული

		ფარგლების ნომერი	ფენაკის	დაკავებულობა	დაკავებული ფართობი	დღეს	დღ	ჯამური დღე
ბლოკი F/G	11	02	მემრუხლეთ. აბაზანაგოგონ	სმ	1644.54 მ2	18.6	88	94
	02	06	ბანდიერის სათავსო	ტუ	16.55 მ2	27.9	1	
	03	07	ბანდიერის სათავსო	ტუ	6.05 მ2	27.9	1	
	04	08	ბანდიერის სათავსო	ტუ	14.18 მ2	27.9	1	
	05	09	ბანდიერის სათავსო	ტუ	28.94 მ2	27.9	1	
	06	10	ბანდიერის სათავსო	ტუ	6.05 მ2	27.9	1	
	07	11	ბანდიერის სათავსო	ტუ	16.55 მ2	27.9	1	
ბლოკი H	01	01	სველოვანელი	სმ-2	50.39 მ2	18.6	3	11
	02	02	სველოვანელი	სმ-2	79.47 მ2	18.6	4	
	03	03	სველოვანელი		75.65 მ2	18.6	4	
ბლოკი H'	04	04	სველოვანელი	სმ-2	83.22 მ2	18.6	4	11
	05	05	სველოვანელი	სმ-2	63.67 მ2	18.6	3	
	06	06	სველოვანელი	სმ-2	83.22 მ2	18.6	4	
ბლოკი H''	07	01	სველოვანელი	სმ-2	75.65 მ2	18.6	4	11
	02	02	სველოვანელი	სმ-2	79.47 მ2	18.6	4	
	01	03	სველოვანელი	სმ-2	50.39 მ2	18.6	3	
				სმ	1644.54 მ2			127
				ტუ	88.32 მ2			
				სმ-2	641.13 მ2			
				Σ	2373.99 მ2			

0.0 ნიშნული

		ფარგლების ნომერი	ფენაკის	დაკავებულობა	დაკავებული ფართობი	დღეს	დღ	ჯამური დღე
	01	7	სველწყლის კომპრესორული	სპ	125.78 მ2	2.8	45	45
ბლოკი F/G	02	01	სველოვანელი	სმ-2	57.56 მ2	18.6	3	54
	03	02	სველოვანელი	სმ-2	30.23 მ2	18.6	2	
	04	03	სველოვანელი	სმ-2	47.67 მ2	18.6	2	
	05	04	სველოვანელი	სმ-2	47.67 მ2	18.6	2	
	06	05	სველოვანელი	სმ-2	47.67 მ2	18.6	2	
	07	06	სველოვანელი	სმ-2	81.52 მ2	18.6	4	
	08	07	სველოვანელი	სმ-2	81.52 მ2	18.6	4	
	09	08	სველოვანელი	სმ-2	47.67 მ2	18.6	2	
	10	09	სველოვანელი	სმ-2	47.67 მ2	18.6	2	
	11	10	სველოვანელი	სმ-2	47.67 მ2	18.6	2	
	12	11	სველოვანელი	სმ-2	30.23 მ2	18.6	2	
	13	12	სველოვანელი	სმ-2	57.56 მ2	18.6	3	
	14	13	სველოვანელი	სმ-2	65.99 მ2	18.6	3	
	15	14	სველოვანელი	სმ-2	63.41 მ2	18.6	3	
	16	15	სველოვანელი	სმ-2	63.41 მ2	18.6	3	
	17	16	სველოვანელი	სმ-2	61.72 მ2	18.6	3	
	18	17	სველოვანელი	სმ-2	61.72 მ2	18.6	3	
	19	18	სველოვანელი	სმ-2	63.41 მ2	18.6	3	
	20	19	სველოვანელი	სმ-2	63.41 მ2	18.6	3	
	21	20	სველოვანელი	სმ-2	65.99 მ2	18.6	3	
ბლოკი H	20	04	სველოვანელი	სმ-2	65.66 მ2	18.6	3	11
	21	05	სველოვანელი	სმ-2	79.47 მ2	18.6	4	
	22	06	სველოვანელი	სმ-2	75.49 მ2	18.6	4	
ბლოკი H'	23	07	სველოვანელი	სმ-2	83.22 მ2	18.6	4	11
	24	08	სველოვანელი	სმ-2	63.67 მ2	18.6	3	
	25	09	სველოვანელი	სმ-2	83.22 მ2	18.6	4	
ბლოკი H''	26	04	სველოვანელი	სმ-2	75.49 მ2	18.6	4	11
	27	05	სველოვანელი	სმ-2	79.47 მ2	18.6	4	
	28	06	სველოვანელი	სმ-2	65.66 მ2	18.6	3	
				სპ	125.78 მ2			132
				სმ-2	1805.05 მ2			
				Σ	1930.83 მ2			

3.3 ნიშნული

		ფარგლების ნომერი	ფენაკის	დაკავებულობა	დაკავებული ფართობი	დღეს	დღ	ჯამური დღე
ბლოკი H'F/G	01	21	სველოვანელი	სმ-2	65.22 მ2	18.6	3	62
	02	22	სველოვანელი	სმ-2	32.45 მ2	18.6	2	
	03	23	სველოვანელი	სმ-2	47.67 მ2	18.6	2	
	04	24	სველოვანელი	სმ-2	47.67 მ2	18.6	2	
	05	25	სველოვანელი	სმ-2	47.67 მ2	18.6	2	
	06	26	სველოვანელი	სმ-2	80.60 მ2	18.6	4	
	07	27	სველოვანელი	სმ-2	143.02 მ2	18.6	8	
	08	28	სველოვანელი	სმ-2	80.60 მ2	18.6	4	
	09	29	სველოვანელი	სმ-2	47.67 მ2	18.6	2	
	10	30	სველოვანელი	სმ-2	47.67 მ2	18.6	2	
	11	31	სველოვანელი	სმ-2	47.67 მ2	18.6	2	
	12	32	სველოვანელი	სმ-2	32.45 მ2	18.6	2	
	13	33	სველოვანელი	სმ-2	65.22 მ2	18.6	3	
	14	34	სველოვანელი	სმ-2	65.97 მ2	18.6	3	
	15	35	სველოვანელი	სმ-2	63.33 მ2	18.6	3	
	16	36	სველოვანელი	სმ-2	63.33 მ2	18.6	3	
	17	37	სველოვანელი	სმ-2	66.50 მ2	18.6	3	
	18	38	სველოვანელი	სმ-2	66.50 მ2	18.6	3	
	19	39	სველოვანელი	სმ-2	63.33 მ2	18.6	3	
	20	40	სველოვანელი	სმ-2	63.33 მ2	18.6	3	
	21	41	სველოვანელი	სმ-2	65.97 მ2	18.6	3	
	29		პირ.მრეცხავლების ოთახი	სმ-1	10.43 მ2	27.9	1	2
	29		პირ.მრეცხავლების ოთახი	სმ-1	10.43 მ2	27.9	1	
				სმ-2	1303.84 მ2			64
				სმ-1	20.86 მ2			
				Σ	1324.70 მ2			

6.6 ნიშნული

		ფარგლების ნომერი	ფენაკის	დაკავებულობა	დაკავებული ფართობი	დღეს	დღ	ჯამური დღე
ბლოკი F/G	01	42	სველოვანელი	სმ-2	73.11 მ2	18.6	4	66
	02	43	სველოვანელი	სმ-2	32.45 მ2	18.6	2	
	03	44	სველოვანელი	სმ-2	47.67 მ2	18.6	2	
	04	45	სველოვანელი	სმ-2	47.67 მ2	18.6	2	
	05	46	სველოვანელი	სმ-2	47.67 მ2	18.6	2	
	06	47	სველოვანელი	სმ-2	80.60 მ2	18.6	4	
	07	48	სველოვანელი	სმ-2	142.76 მ2	18.6	8	
	08	49	სველოვანელი	სმ-2	80.60 მ2	18.6	4	
	09	50	სველოვანელი	სმ-2	47.67 მ2	18.6	2	
	10	51	სველოვანელი	სმ-2	47.67 მ2	18.6	2	
	11	52	სველოვანელი	სმ-2	47.67 მ2	18.6	2	
	12	53	სველოვანელი	სმ-2	32.45 მ2	18.6	2	
	13	54	სველოვანელი	სმ-2	73.11 მ2	18.6	4	
	14	55	სველოვანელი	სმ-2	65.99 მ2	18.6	3	
	15	56	სველოვანელი	სმ-2	63.33 მ2	18.6	3	
	16	57	სველოვანელი	სმ-2	63.33 მ2	18.6	3	
	17	58	სველოვანელი	სმ-2	68.25 მ2	18.6	4	
	18	59	სველოვანელი	სმ-2	68.25 მ2	18.6	4	
	19	60	სველოვანელი	სმ-2	63.33 მ2	18.6	3	
	20	61	სველოვანელი	სმ-2	63.33 მ2	18.6	3	
	21	62	სველოვანელი	სმ-2	65.97 მ2	18.6	3	
ბლოკი F/G	29		პირ.მრეცხავლების ოთახი	სმ-1	10.43 მ2	27.9	1	2
	29		პირ.მრეცხავლების ოთახი	სმ-1	10.43 მ2	27.9	1	
				სმ-2	1322.88 მ2			68
				სმ-1	20.86 მ2			
				Σ	1343.74 მ2			

9.9 ნიშნული

		ფარგლების ნომერი	ფენაკის	დაკავებულობა	დაკავებული ფართობი	დღეს	დღ	ჯამური დღე
ბლოკი F/G	01	63	სველოვანელი	სმ-2	73.11 მ2	18.6	4	66
	02	64	სველოვანელი	სმ-2	32.45 მ2	18.6	2	
	03	65	სველოვანელი	სმ-2	47.67 მ2	18.6	2	
	04	66	სველოვანელი	სმ-2	47.67 მ2	18.6	2	
	05	67	სველოვანელი	სმ-2	47.67 მ2	18.6	2	
	06	68	სველოვანელი	სმ-2	80.60 მ2	18.6	4	
	07	69	სველოვანელი	სმ-2	142.76 მ2	18.6	8	
	08	70	სველოვანელი	სმ-2	80.60 მ2	18.6	4	
	09	71	სველოვანელი	სმ-2	47.67 მ2	18.6	2	
	10	72	სველოვანელი	სმ-2	47.67 მ2	18.6	2	
	11	73	სველოვანელი	სმ-2	47.67 მ2	18.6	2	
	12	74	სველოვანელი	სმ-2	32.45 მ2	18.6	2	
	13	75	სველოვანელი	სმ-2	73.11 მ2	18.6	4	
	14	76	სველოვანელი	სმ-2	65.97 მ2	18.6	3	
	15	77	სველოვანელი	სმ-2	63.33 მ2	18.6	3	
	16	78	სველოვანელი	სმ-2	63.33 მ2	18.6	3	
	17	79	სველოვანელი	სმ-2	68.25 მ2	18.6	4	
	18	80	სველოვანელი	სმ-2	68.25 მ2	18.6	4	
	19	81	სველოვანელი	სმ-2	63.33 მ2	18.6	3	
	20	82	სველოვანელი	სმ-2	63.33 მ2	18.6	3	
	21	83	სველოვანელი	სმ-2	65.97 მ2	18.6	3	
ბლოკი F/G	29		პირ.მრეცხავლების ოთახი	სმ-1	10.43 მ2	27.9	1	2
	29		პირ.მრეცხავლების ოთახი	სმ-1	10.43 მ2	27.9	1	
				სმ-2	1322.88 მ2			68
				სმ-1	20.86 მ2			
				Σ	1343.74 მ2			

ענף הכלכלה	שיעור המועסקים בענף הכלכלה מכלל המועסקים (באחוזים)
חקלאות, יערנות ודיג	2.1
כרייה וחציבה	0.4
תעשייה	12.3
ייצור מזון, משקאות ומוצרי טבק	3.8
ייצור טקסטיל, הלבשה ועור	1.2
ייצור עץ, נייר ומוצרי נייר	0.9
ייצור כימיקלים, תרופות ומוצרי פלסטיק	1.6
ייצור מתכת בסיסית ומוצרי מתכת מעובדת	2.4
ייצור מכונות וציוד	1.8
ייצור ציוד חשמלי, אלקטרוני ואופטי	1.5
ייצור כלי רכב ומוצרי תחבורה אחרים	2.0
ייצור רהיטים ומוצרים אחרים; תיקון והתקנת מכונות וציוד	0.7
אספקת חשמל, גז, קיטור ומיזוג אוויר	0.9
אספקת מים; ביוב, טיפול בפסולת ופעילויות סילוק	0.4
בנייה	5.6
מסחר סיטונאי וקמעונאי; תיקון כלי רכב	11.2
תחבורה ואחסנה	3.1
שירותי אוכל ומשקאות	4.3
מידע ותקשורת	2.7
פעילויות פיננסיות וביטוח	1.9
פעילויות נדל"ן	0.8
פעילויות מקצועיות, מדעיות וטכניות	3.6
פעילויות שירות וסיוע אחרות	2.5
מינהל ציבורי וביטחון; ביטוח סוציאלי חובה	4.8
חינוך	5.3
שירותי בריאות וסעד חברתי	6.1
אמנות, בידור ופנאי	1.4
פעילויות שירותים אחרות	1.7
משקי בית כמעסיקים של עובדים משקי בית	0.2
פעילויות של גופים חוץ-טריטוריאליים	0.1

טבלה 503-ה: מחירי סחורות נבחרים בשווקים מרכזיים, ינואר–מרץ 2024

סחורה	יחידת מידה	מחיר ממוצע	מחיר מינימלי	מחיר מקסימלי	שינוי חודשי (%)
חיטה קשה	טון	248.20	241.00	255.50	+3.1
קמח חיטה לבן	טון	427.60	418.00	436.00	+2.4
אורז לבן	טון	612.00	605.00	620.00	0.0
סוכר לבן	טון	1,845.00	1,810.00	1,880.00	−1.2
שמן חמניות	טון	1,320.00	1,295.00	1,345.00	+0.8
שמן זית כתית	טון	6,480.00	6,350.00	6,610.00	+1.5
חלב טרי	ליטר	4.85	4.70	5.00	+2.1
גבינה לבנה	ק"ג	38.90	37.50	40.20	+1.8
ביצים	תריסר	18.40	17.90	19.00	−0.5
בשר בקר טחון	ק"ג	72.00	69.50	74.80	+2.6
עוף שלם	ק"ג	34.50	33.00	36.00	+1.0
דג טרי	ק"ג	58.00	54.00	63.00	−3.4
תפוחי אדמה	טון	1,150.00	1,080.00	1,230.00	+4.2
בצל יבש	טון	980.00	910.00	1,060.00	+6.1
עגבניות	טון	2,640.00	2,400.00	2,900.00	−8.7
תפוזים	טון	1,720.00	1,650.00	1,790.00	+0.4
תפוחים	טון	1,980.00	1,900.00	2,060.00	+1.1
בננות	טון	2,310.00	2,250.00	2,370.00	0.0
קפה גרגרים	טון	9,200.00	8,950.00	9,450.00	+0.9
תה שחור	טון	5,600.00	5,480.00	5,720.00	+0.3
סוכריות	טון	3,150.00	3,050.00	3,250.00	+1.6
עוגיות	טון	4,020.00	3,900.00	4,140.00	+1.9
שוקולד	טון	7,800.00	7,600.00	8,000.00	+2.2
מים מינרליים	1,000 ליטר	1,250.00	1,200.00	1,300.00	+0.5
בירה	1,000 ליטר	2,480.00	2,350.00	2,610.00	+1.3
יין	1,000 ליטר	3,120.00	2,980.00	3,260.00	+0.7
משקאות קלים	1,000 ליטר	1,890.00	1,820.00	1,960.00	+1.0
סיגריות	1,000 יחידות	4,500.00	4,500.00	4,500.00	0.0
בגדי כותנה	טון	8,400.00	8,100.00	8,700.00	−0.6
נעלי עור	1,000 זוגות	6,200.00	6,000.00	6,400.00	+0.2
סבון כביסה	טון	2,050.00	1,980.00	2,120.00	+0.9
דטרגנט	טון	2,300.00	2,220.00	2,380.00	+1.1
נייר כתיבה	טון	1,540.00	1,500.00	1,580.00	+0.3
עיתונים	טון	1,210.00	1,180.00	1,240.00	−0.4
ספרים	1,000 יחידות	5,800.00	5,600.00	6,000.00	+0.5
מחברות	1,000 יחידות	3,400.00	3,300.00	3,500.00	+0.2
עטים	1,000 יחידות	2,900.00	2,800.00	3,000.00	+0.1
דלק לרכב	ליטר	7.20	7.05	7.35	+1.4
סולר	ליטר	6.85	6.70	7.00	+1.2
גז טבעי	1,000 מ"ק	1,950.00	1,900.00	2,000.00	+0.6
פחם	טון	1,480.00	1,450.00	1,510.00	+0.3
חשמל	1,000 קוט"ש	2,100.00	2,050.00	2,150.00	+0.5
שירותי תיקון רכב	שעת עבודה	320.00	300.00	340.00	+1.8
שירותי ניקיון	שעת עבודה	95.00	90.00	100.00	+2.0
שירותי אבטחה	שעת עבודה	110.00	105.00	115.00	+1.5
שירותי ייעוץ	שעת עבודה	450.00	420.00	480.00	+0.9
שירותי מחשוב	שעת עבודה	380.00	360.00	400.00	+1.3
שירותי תרגום	שעת עבודה	260.00	250.00	270.00	+0.4
שירותי חשבונאות	שעת עבודה	340.00	330.00	350.00	+0.7
שירותי משפט	שעת עבודה	520.00	500.00	540.00	+0.2
שירותי פרסום	שעת עבודה	410.00	390.00	430.00	+1.0
שירותי מחקר שוק	שעת עבודה	360.00	340.00	380.00	+0.5
שירותי הנדסה	שעת עבודה	480.00	460.00	500.00	+0.8
שירותי אדריכלות	שעת עבודה	440.00	420.00	460.00	+0.6
שירותי רפואה	שעת עבודה	600.00	580.00	620.00	+0.3
שירותי שיניים	שעת עבודה	550.00	530.00	570.00	+0.2
שירותי פיזיותרפיה	שעת עבודה	280.00	270.00	290.00	+0.1
שירותי פסיכולוגיה	שעת עבודה	350.00	340.00	360.00	+0.4
שירותי וטרינריה	שעת עבודה	300.00	290.00	310.00	+0.3
שירותי מלונאות	לילה	520.00	480.00	560.00	+2.5
שירותי מסעדנות	ארוחה	180.00	160.00	200.00	+1.9
שירותי קייטרינג	אירוע	4,200.00	3,800.00	4,600.00	+1.0
שירותי הסעדה	יום	1,150.00	1,100.00	1,200.00	+0.7
שירותי נסיעות	נסיעה	95.00	90.00	100.00	+1.4
שירותי השכרת רכב	יום	210.00	200.00	220.00	+0.5
שירותי הובלה	משלוח	320.00	300.00	340.00	+1.1
שירותי אחסנה	חודש	1,800.00	1,750.00	1,850.00	+0.2
שירותי דואר	משלוח	12.00	11.00	13.00	+0.1
שירותי טלקום	חודש	150.00	145.00	155.00	0.0
שירותי אינטרנט	חודש	120.00	115.00	125.00	0.0
שירותי טלוויזיה בכבלים	חודש	140.00	135.00	145.00	0.0
שירותי טלפון נייד	חודש	90.00	85.00	95.00	−0.2
שירותי טלפון קווי	חודש	70.00	68.00	72.00	−0.1
שירותי בנקאות	חודש	55.00	50.00	60.00	+0.3
שירותי ביטוח	חודש	210.00	200.00	220.00	+0.4
שירותי ניהול נכסים	חודש	1,400.00	1,350.00	1,450.00	+0.6
שירותי תיווך	עסקה	2,500.00	2,400.00	2,600.00	+1.2
שירותי שמאות	הערכה	1,800.00	1,750.00	1,850.00	+0.5
שירותי גינון	חודש	600.00	580.00	620.00	+0.3
שירותי ניקיון	חודש	1,200.00	1,150.00	1,250.00	+0.4
שירותי כביסה	חודש	450.00	430.00	470.00	+0.2
שירותי תיקון	שעת עבודה	300.00	280.00	320.00	+1.5
שירותי התקנה	שעת עבודה	310.00	290.00	330.00	+1.3
שירותי צילום	שעת עבודה	350.00	330.00	370.00	+0.6
שירותי הקלטה	שעת עבודה	400.00	380.00	420.00	+0.4
שירותי עיצוב	שעת עבודה	420.00	400.00	440.00	+0.7
שירותי פיתוח תוכנה	שעת עבודה	500.00	480.00	520.00	+1.0
שירותי בדיקות	שעת עבודה	360.00	340.00	380.00	+0.5
שירותי הדרכה	שעת עבודה	390.00	370.00	410.00	+0.8
שירותי ייעוץ עסקי	שעת עבודה	460.00	440.00	480.00	+0.9
שירותי ייעוץ משפטי	שעת עבודה	540.00	520.00	560.00	+0.2
שירותי ייעוץ מס	שעת עבודה	440.00	420.00	460.00	+0.3
שירותי ייעוץ השקעות	שעת עבודה	480.00	460.00	500.00	+0.4
שירותי ייעוץ ביטוח	שעת עבודה	410.00	390.00	430.00	+0.5
שירותי ייעוץ נדל"ן	שעת עבודה	430.00	410.00	450.00	+0.6
שירותי ייעוץ סביבתי	שעת עבודה	370.00	350.00	390.00	+0.7
שירותי ייעוץ אנרגיה	שעת עבודה	390.00	370.00	410.00	+0.8
שירותי ייעוץ תחבורה	שעת עבודה	350.00	330.00	370.00	+0.9
שירותי ייעוץ לוגיסטיקה	שעת עבודה	360.00	340.00	380.00	+1.0
שירותי ייעוץ איכות	שעת עבודה	380.00	360.00	400.00	+1.1
שירותי ייעוץ בטיחות	שעת עבודה	370.00	350.00	390.00	+1.2
שירותי ייעוץ הנדסי	שעת עבודה	410.00	390.00	430.00	+1.3
שירותי ייעוץ כימי	שעת עבודה	420.00	400.00	440.00	+1.4
שירותי ייעוץ ביולוגי	שעת עבודה	400.00	380.00	420.00	+1.5
שירותי ייעוץ פיזיקלי	שעת עבודה	390.00	370.00	410.00	+1.6
שירותי ייעוץ מתמטי	שעת עבודה	410.00	390.00	430.00	+1.7
שירותי ייעוץ סטטיסטי	שעת עבודה	400.00	380.00	420.00	+1.8
שירותי ייעוץ כלכלי	שעת עבודה	430.00	410.00	450.00	+1.9
שירותי ייעוץ חברתי	שעת עבודה	350.00	330.00	370.00	+2.0
שירותי ייעוץ תרבותי	שעת עבודה	340.00	320.00	360.00	+2.1
שירותי ייעוץ חינוכי	שעת עבודה	360.00	340.00	380.00	+2.2
שירותי ייעוץ ספורט	שעת עבודה	370.00	350.00	390.00	+2.3
שירותי ייעוץ בריאות	שעת עבודה	380.00	360.00	400.00	+2.4
שירותי ייעוץ רפואי	שעת עבודה	390.00	370.00	410.00	+2.5
שירותי ייעוץ שיניים	שעת עבודה	400.00	380.00	420.00	+2.6
שירותי ייעוץ פיזיותרפיה	שעת עבודה	410.00	390.00	430.00	+2.7
שירותי ייעוץ פסיכולוגיה	שעת עבודה	420.00	400.00	440.00	+2.8
שירותי ייעוץ וטרינריה	שעת עבודה	430.00	410.00	450.00	+2.9
שירותי ייעוץ אופטומטריה	שעת עבודה	440.00	420.00	460.00	+3.0
שירותי ייעוץ שמיעה	שעת עבודה	450.00	430.00	470.00	+3.1
שירותי ייעוץ דיבור	שעת עבודה	460.00	440.00	480.00	+3.2
שירותי ייעוץ שפה	שעת עבודה	470.00	450.00	490.00	+3.3
שירותי ייעוץ קול	שעת עבודה	480.00	460.00	500.00	+3.4
שירותי ייעוץ נשימה	שעת עבודה	490.00	470.00	510.00	+3.5
שירותי ייעוץ בליעה	שעת עבודה	500.00	480.00	520.00	+3.6
שירותי ייעוץ תזונה	שעת עבודה	510.00	490.00	530.00	+3.7
שירותי ייעוץ השמנה	שעת עבודה	520.00	500.00	540.00	+3.8
שירותי ייעוץ סוכרת	שעת עבודה	530.00	510.00	550.00	+3.9
שירותי ייעוץ יתר לחץ דם	שעת עבודה	540.00	520.00	560.00	+4.0
שירותי ייעוץ כולסטרול	שעת עבודה	550.00	530.00	570.00	+4.1
שירותי ייעוץ משקל	שעת עבודה	560.00	540.00	580.00	+4.2
שירותי ייעוץ כושר	שעת עבודה	570.00	550.00	590.00	+4.3
שירותי ייעוץ בריאות הנפש	שעת עבודה	580.00	560.00	600.00	+4.4
שירותי ייעוץ התמכרויות	שעת עבודה	590.00	570.00	610.00	+4.5
שירותי ייעוץ אבל	שעת עבודה	600.00	580.00	620.00	+4.6
שירותי ייעוץ משפחה	שעת עבודה	610.00	590.00	630.00	+4.7
שירותי ייעוץ זוגיות	שעת עבודה	620.00	600.00	640.00	+4.8
שירותי ייעוץ מיניות	שעת עבודה	630.00	610.00	650.00	+4.9
שירותי ייעוץ פוריות	שעת עבודה	640.00	620.00	660.00	+5.0
שירותי ייעוץ הריון	שעת עבודה	650.00	630.00	670.00	+5.1
שירותי ייעוץ לידה	שעת עבודה	660.00	640.00	680.00	+5.2
שירותי ייעוץ אחרי לידה	שעת עבודה	670.00	650.00	690.00	+5.3
שירותי ייעוץ גיל הזהב	שעת עבודה	680.00	660.00	700.00	+5.4
שירותי ייעוץ נוער	שעת עבודה	690.00	670.00	710.00	+5.5
שירותי ייעוץ ילדים	שעת עבודה	700.00	680.00	720.00	+5.6
שירותי ייעוץ תינוקות	שעת עבודה	710.00	690.00	730.00	+5.7
שירותי ייעוץ פעוטות	שעת עבודה	720.00	700.00	740.00	+5.8
שירותי ייעוץ גן ילדים	שעת עבודה	730.00	710.00	750.00	+5.9
שירותי ייעוץ בית ספר	שעת עבודה	740.00	720.00	760.00	+6.0
שירותי ייעוץ תיכון	שעת עבודה	750.00	730.00	770.00	+6.1
שירותי ייעוץ אוניברסיטה	שעת עבודה	760.00	740.00	780.00	+6.2
שירותי ייעוץ מכללה	שעת עבודה	770.00	750.00	790.00	+6.3
שירותי ייעוץ בית ספר לאמנות	שעת עבודה	780.00	760.00	800.00	+6.4
שירותי ייעוץ בית ספר למוזיקה	שעת עבודה	790.00	770.00	810.00	+6.5
שירותי ייעוץ בית ספר לריקוד	שעת עבודה	800.00	780.00	820.00	+6.6
שירותי ייעוץ בית ספר לתיאטרון	שעת עבודה	810.00	790.00	830.00	+6.7
שירותי ייעוץ בית ספר לקולנוע	שעת עבודה	820.00	800.00	840.00	+6.8
שירותי ייעוץ בית ספר לצילום	שעת עבודה	830.00	810.00	850.00	+6.9
שירותי ייעוץ בית ספר לעיצוב	שעת עבודה	840.00	820.00	860.00	+7.0
שירותי ייעוץ בית ספר לאדריכלות	שעת עבודה	850.00	830.00	870.00	+7.1
שירותי ייעוץ בית ספר להנדסה	שעת עבודה	860.00	840.00	880.00	+7.2
שירותי ייעוץ בית ספר לרפואה	שעת עבודה	870.00	850.00	890.00	+7.3
שירותי ייעוץ בית ספר לשיניים	שעת עבודה	880.00	860.00	900.00	+7.4
שירותי ייעוץ בית ספר לפיזיותרפיה	שעת עבודה	890.00	870.00	910.00	+7.5
שירותי ייעוץ בית ספר לפסיכולוגיה	שעת עבודה	900.00	880.00	920.00	+7.6
שירותי ייעוץ בית ספר לוטרינריה	שעת עבודה	910.00	890.00	930.00	+7.7
שירותי ייעוץ בית ספר לאופטומטריה	שעת עבודה	920.00	900.00	940.00	+7.8
שירותי ייעוץ בית ספר לשמיעה	שעת עבודה	930.00	910.00	950.00	+7.9
שירותי ייעוץ בית ספר לדיבור	שעת עבודה	940.00	920.00	960.00	+8.0
שירותי ייעוץ בית ספר לשפה	שעת עבודה	950.00	930.00	970.00	+8.1
שירותי ייעוץ בית ספר לקול	שעת עבודה	960.00	940.00	980.00	+8.2
שירותי ייעוץ בית ספר לנשימה	שעת עבודה	970.00	950.00	990.00	+8.3
שירותי ייעוץ בית ספר לבליעה	שעת עבודה	980.00	960.00	1000.00	+8.4
שירותי ייעוץ בית ספר לתזונה	שעת עבודה	990.00	970.00	1010.00	+8.5
שירותי ייעוץ בית ספר להשמנה	שעת עבודה	1000.00	980.00	1020.00	+8.6
שירותי ייעוץ בית ספר לסוכרת	שעת עבודה	1010.00	990.00	1030.00	+8.7
שירותי ייעוץ בית ספר ליתר לחץ דם	שעת עבודה	1020.00	1000.00	1040.00	+8.8
שירותי ייעוץ בית ספר לכולסטרול	שעת עבודה	1030.00	1010.00	1050.00	+8.9
שירותי ייעוץ בית ספר למשקל	שעת עבודה	1040.00	1020.00	1060.00	+9.0
שירותי ייעוץ בית ספר לכושר	שעת עבודה	1050.00	1030.00	1070.00	+9.1
שירותי ייעוץ בית ספר לבריאות הנפש	שעת עבודה	1060.00	1040.00	1080.00	+9.2
שירותי ייעוץ בית ספר להתמכרויות	שעת עבודה	1070.00	1050.00	1090.00	+9.3
שירותי ייעוץ בית ספר לאבל	שעת עבודה	1080.00	1060.00	1100.00	+9.4
שירותי ייעוץ בית ספר למשפחה	שעת עבודה	1090.00	1070.00	1110.00	+9.5
שירותי ייעוץ בית ספר לזוגיות	שעת עבודה	1100.00	1080.00	1120.00	+9.6
שירותי ייעוץ בית ספר למיניות	שעת עבודה	1110.00	1090.00	1130.00	+9.7
שירותי ייעוץ בית ספר לפוריות	שעת עבודה	1120.00	1100.00	1140.00	+9.8
שירותי ייעוץ בית ספר להריון	שעת עבודה	1130.00	1110.00	1150.00	+9.9
שירותי ייעוץ בית ספר ללידה	שעת עבודה	1140.00	1120.00	1160.00	+10.0
שירותי ייעוץ בית ספר לאחרי לידה	שעת עבודה	1150.00	1130.00	1170.00	+10.1
שירותי ייעוץ בית ספר לגיל הזהב	שעת עבודה	1160.00	1140.00	1180.00	+10.2
שירותי ייעוץ בית ספר לנוער	שעת עבודה	1170.00	1150.00	1190.00	+10.3
שירותי ייעוץ בית ספר לילדים	שעת עבודה	1180.00	1160.00	1200.00	+10.4
שירותי ייעוץ בית ספר לתינוקות	שעת עבודה	1190.00	1170.00	1210.00	+10.5
שירותי ייעוץ בית ספר לפעוטות	שעת עבודה	1200.00	1180.00	1220.00	+10.6
שירותי ייעוץ בית ספר לגן ילדים	שעת עבודה	1210.00	1190.00	1230.00	+10.7
שירותי ייעוץ בית ספר לבית ספר	שעת עבודה	1220.00	1200.00	1240.00	+10.8
שירותי ייעוץ בית ספר לתיכון	שעת עבודה	1230.00	1210.00	1250.00	+10.9
שירותי ייעוץ בית ספר לאוניברסיטה	שעת עבודה	1240.00	1220.00	1260.00	+11.0
שירותי ייעוץ בית ספר למכללה	שעת עבודה	1250.00	1230.00	1270.00	+11.1
שירותי ייעוץ בית ספר לאמנות	שעת עבודה	1260.00	1240.00	1280.00	+11.2
שירותי ייעוץ בית ספר למוזיקה	שעת עבודה	1270.00	1250.00	1290.00	+11.3
שירותי ייעוץ בית ספר לריקוד	שעת עבודה	1280.00	1260.00	1300.00	+11.4
שירותי ייעוץ בית ספר לתיאטרון	שעת עבודה	1290.00	1270.00	1310.00	+11.5
שירותי ייעוץ בית ספר לקולנוע	שעת עבודה	1300.00	1280.00	1320.00	+11.6
שירותי ייעוץ בית ספר לצילום	שעת עבודה	1310.00	1290.00	1330.00	+11.7
שירותי ייעוץ בית ספר לעיצוב	שעת עבודה	1320.00	1300.00	1340.00	+11.8
שירותי ייעוץ בית ספר לאדריכלות	שעת עבודה	1330.00	1310.00	1350.00	+11.9
שירותי ייעוץ בית ספר להנדסה	שעת עבודה	1340.00	1320.00	1360.00	+12.0
שירותי ייעוץ בית ספר לרפואה	שעת עבודה	1350.00	1330.00	1370.00	+12.1
שירותי ייעוץ בית ספר לשיניים	שעת עבודה	1360.00	1340.00	1380.00	+12.2
שירותי ייעוץ בית ספר לפיזיותרפיה	שעת עבודה	1370.00	1350.00	1390.00	+12.3
שירותי ייעוץ בית ספר לפסיכולוגיה	שעת עבודה	1380.00	1360.00	1400.00	+12.4
שירותי ייעוץ בית ספר לוטרינריה	שעת עבודה	1390.00	1370.00	1410.00	+12.5
שירותי ייעוץ בית ספר לאופטומטריה	שעת עבודה	1400.00	1380.00	1420.00	+12.6
שירותי ייעוץ בית ספר לשמיעה	שעת עבודה	1410.00	1390.00	1430.00	+12.7
שירותי ייעוץ בית ספר לדיבור	שעת עבודה	1420.00	1400.00	1440.00	+12.8
שירותי ייעוץ בית ספר לשפה	שעת עבודה	1430.00	1410.00	1450.00	+12.9
שירותי ייעוץ בית ספר לקול	שעת עבודה	1440.00	1420.00	1460.00	+13.0
שירותי ייעוץ בית ספר לנשימה	שעת עבודה	1450.00	1430.00	1470.00	+13.1
שירותי ייעוץ בית ספר לבליעה	שעת עבודה	1460.00	1440.00	1480.00	+13.2
שירותי ייעוץ בית ספר לתזונה	שעת עבודה	1470.00	1450.00	1490.00	+13.3
שירותי ייעוץ בית ספר להשמנה	שעת עבודה	1480.00	1460.00	1500.00	+13.4
שירותי ייעוץ בית ספר לסוכרת	שעת עבודה	1490.00	1470.00	1510.00	+13.5
שירותי ייעוץ בית ספר ליתר לחץ דם	שעת עבודה	1500.00	1480.00	1520.00	+13.6
שירותי ייעוץ בית ספר לכולסטרול	שעת עבודה	1510.00	1490.00	1530.00	+13.7
שירותי ייעוץ בית ספר למשקל	שעת עבודה	1520.00	1500.00	1540.00	+13.8
שירותי ייעוץ בית ספר לכושר	שעת עבודה	1530.00	1510.00	1550.00	+13.9
שירותי ייעוץ בית ספר לבריאות הנפש	שעת עבודה	1540.00	1520.00	1560.00	+14.0
שירותי ייעוץ בית ספר להתמכרויות	שעת עבודה	1550.00	1530.00	1570.00	+14.1
שירותי ייעוץ בית ספר לאבל	שעת עבודה	1560.00	1540.00	1580.00	+14.2
שירותי ייעוץ בית ספר למשפחה	שעת עבודה	1570.00	1550.00	1590.00	+14.3
שירותי ייעוץ בית ספר לזוגיות	שעת עבודה	1580.00	1560.00	1600.00	+14.4
שירותי ייעוץ בית ספר למיניות	שעת עבודה	1590.00	1570.00	1610.00	+14.5
שירותי ייעוץ בית ספר לפוריות	שעת עבודה	1600.00	1580.00	1620.00	+14.6
שירותי ייעוץ בית ספר להריון	שעת עבודה	1610.00	1590.00	1630.00	+14.7
שירותי ייעוץ בית ספר ללידה	שעת עבודה	1620.00	1600.00	1640.00	+14.8
שירותי ייעוץ בית ספר לאחרי לידה	שעת עבודה	1630.00	1610.00	1650.00	+14.9
שירותי ייעוץ בית ספר לגיל הזהב	שעת עבודה	1640.00	1620.00	1660.00	+15.0
שירותי ייעוץ בית ספר לנוער	שעת עבודה	1650.00	1630.00	1670.00	+15.1
שירותי ייעוץ בית ספר לילדים	שעת עבודה	1660.00	1640.00	1680.00	+15.2
שירותי ייעוץ בית ספר לתינוקות	שעת עבודה	1670.00	1650.00	1690.00	+15.3
שירותי ייעוץ בית ספר לפעוטות	שעת עבודה	1680.00	1660.00	1700.00	+15.4
שירותי ייעוץ בית ספר לגן ילדים	שעת עבודה	1690.00	1670.00	1710.00	+15.5
שירותי ייעוץ בית ספר לבית ספר	שעת עבודה	1700.00	1680.00	1720.00	+15.6
שירותי ייעוץ בית ספר לתיכון	שעת עבודה	1710.00	1690.00	1730.00	+15.7
שירותי ייעוץ בית ספר לאוניברסיטה	שעת עבודה	1720.00	1700.00	1740.00	+15.8
שירותי ייעוץ בית ספר למכללה	שעת עבודה	1730.00	1710.00	1750.00	+15.9
שירותי ייעוץ בית ספר לאמנות	שעת עבודה	1740.00	1720.00	1760.00	+16.0
שירותי ייעוץ בית ספר למוזיקה	שעת עבודה	1750.00	1730.00	1770.00	+16.1
שירותי ייעוץ בית ספר לריקוד	שעת עבודה	1760.00	1740.00	1780.00	+16.2
שירותי ייעוץ בית ספר לתיאטרון	שעת עבודה	1770.00	1750.00	1790.00	+16.3
שירותי ייעוץ בית ספר לקולנוע	שעת עבודה	1780.00	1760.00	1800.00	+16.4
שירותי ייעוץ בית ספר לצילום	שעת עבודה	1790.00	1770.00	1810.00	+16.5
שירותי ייעוץ בית ספר לעיצוב	שעת עבודה	1800.00	1780.00	1820.00	+16.6
שירותי ייעוץ בית ספר לאדריכלות	שעת עבודה	1810.00	1790.00	1830.00	+16.7
שירותי ייעוץ בית ספר להנדסה	שעת עבודה	1820.00	1800.00	1840.00	+16.8
שירותי ייעוץ בית ספר לרפואה	שעת עבודה	1830.00	1810.00	1850.00	+16.9
שירותי ייעוץ בית ספר לשיניים	שעת עבודה	1840.00	1820.00	1860.00	+17.0
שירותי ייעוץ בית ספר לפיזיותרפיה	שעת עבודה	1850.00	1830.00	1870.00	+17.1
שירותי ייעוץ בית ספר לפסיכולוגיה	שעת עבודה	1860.00	1840.00	1880.00	+17.2
שירותי ייעוץ בית ספר לוטרינריה	שעת עבודה	1870.00	1850.00	1890.00	+17.3
שירותי ייעוץ בית ספר לאופטומטריה	שעת עבודה	1880.00	1860.00	1900.00	+17.4
שירותי ייעוץ בית ספר לשמיעה	שעת עבודה	1890.00	1870.00	1910.00	+17.5
שירותי ייעוץ בית ספר לדיבור	שעת עבודה	1900.00	1880.00	1920.00	+17.6
שירותי ייעוץ בית ספר לשפה	שעת עבודה	1910.00	1890.00	1930.00	+17.7
שירותי ייעוץ בית ספר לקול	שעת עבודה	1920.00	1900.00	1940.00	+17.8
שירותי ייעוץ בית ספר לנשימה	שעת עבודה	1930.00	1910.00	1950.00	+17.9
שירותי ייעוץ בית ספר לבליעה	שעת עבודה	1940.00	1920.00	1960.00	+18.0
שירותי ייעוץ בית ספר לתזונה	שעת עבודה	1950.00	1930.00	1970.00	+18.1
שירותי ייעוץ בית ספר להשמנה	שעת עבודה	1960.00	1940.00	1980.00	+18.2
שירותי ייעוץ בית ספר לסוכרת	שעת עבודה	1970.00	1950.00	1990.00	+18.3
שירותי ייעוץ בית ספר ליתר לחץ דם	שעת עבודה	1980.00	1960.00	2000.00	+18.4
שירותי ייעוץ בית ספר לכולסטרול	שעת עבודה	1990.00	1970.00	2010.00	+18.5
שירותי ייעוץ בית ספר למשקל	שעת עבודה	2000.00	1980.00	2020.00	+18.6
שירותי ייעוץ בית ספר לכושר	שעת עבודה	2010.00	1990.00	2030.00	+18.7
שירותי ייעוץ בית ספר לבריאות הנפש	שעת עבודה	2020.00	2000.00	2040.00	+18.8
שירותי ייעוץ בית ספר להתמכרויות	שעת עבודה	2030.00	2010.00	2050.00	+18.9
שירותי ייעוץ בית ספר לאבל	שעת עבודה	2040.00	2020.00	2060.00	+19.0
שירותי ייעוץ בית ספר למשפחה	שעת עבודה	2050.00	2030.00	2070.00	+19.1
שירותי ייעוץ בית ספר לזוגיות	שעת עבודה	2060.00	2040.00	2080.00	+19.2
שירותי ייעוץ בית ספר למיניות	שעת עבודה	2070.00	2050.00	2090.00	+19.3
שירותי ייעוץ בית ספר לפוריות	שעת עבודה	2080.00	2060.00	2100.00	+19.4
שירותי ייעוץ בית ספר להריון	שעת עבודה	2090.00	2070.00	2110.00	+19.5
שירותי ייעוץ בית ספר ללידה	שעת עבודה	2100.00	2080.00	2120.00	+19.6
שירותי ייעוץ בית ספר לאחרי לידה	שעת עבודה	2110.00	2090.00	2130.00	+19.7
שירותי ייעוץ בית ספר לגיל הזהב	שעת עבודה	2120.00	2100.00	2140.00	+19.8
שירותי ייעוץ בית ספר לנוער	שעת עבודה	2130.00	2110.00	2150.00	+19.9
שירותי ייעוץ בית ספר לילדים	שעת עבודה	2140.00	2120.00	2160.00	+20.0
שירותי ייעוץ

გეგმა (-9.900)

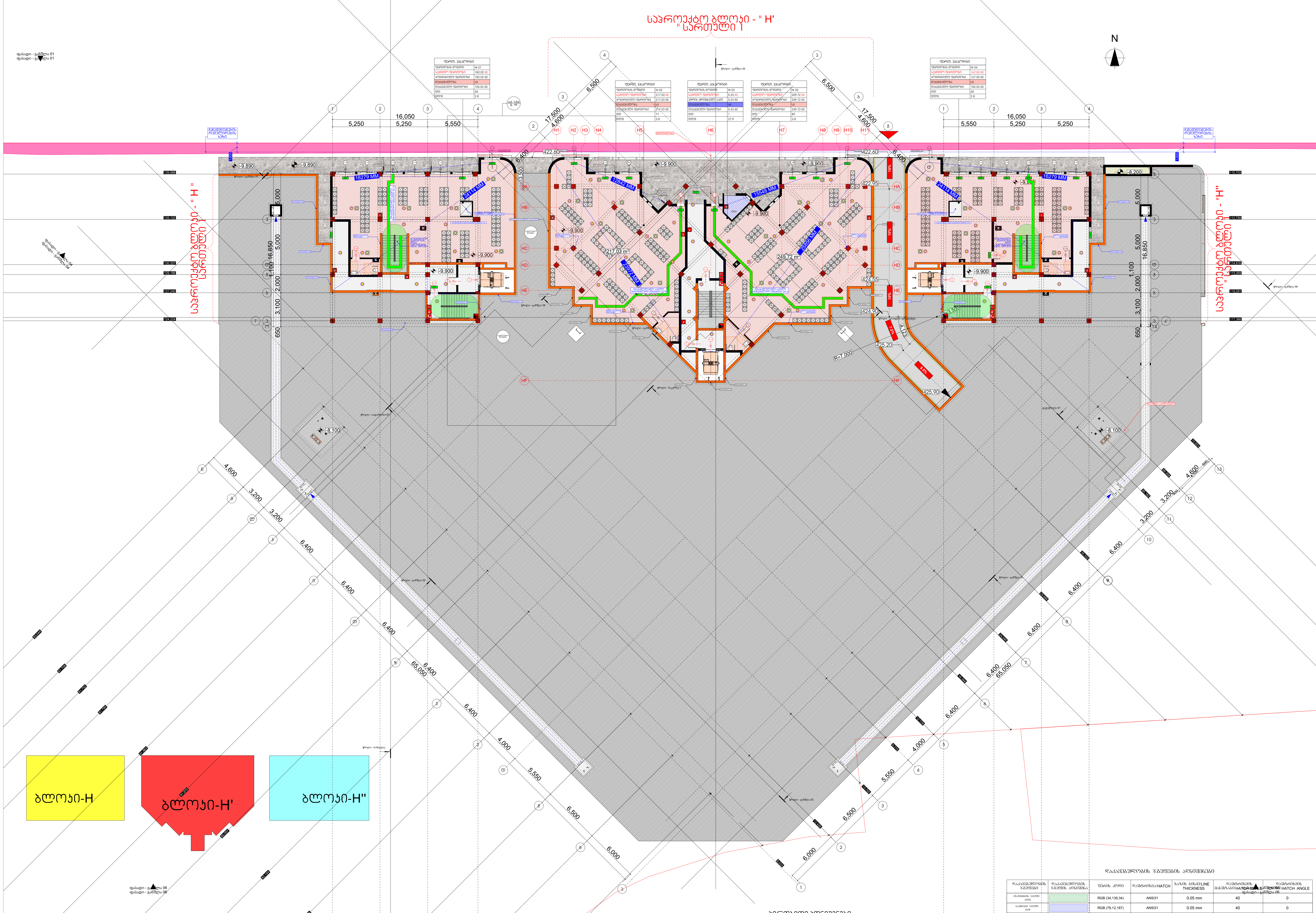

	ფართობის ნომერი	ფუნქცია	დაკავებულობა	დაკავებული ფართობი	ღდფ	ღდ	ჯამური ღფ / ჯამური ღდ
ბლოკი H	01	01	სავაჭრო-კომერციული	ს3	182.02 მ2	2.8	65	65
ბლოკი H'	02	02	სავაჭრო-კომერციული	ს3	217.03 მ2	2.8	77	166
	03	03	სავაჭრო-კომერციული	ს3	249.72 მ2	2.8	89	
	29	01	პირ.მრიცხველების ოთახი	სმ-1	5.33 მ2	27.9	1	1
ბლოკი H''	04	04	სავაჭრო-კომერციული	ს3	182.02 მ2	2.8	65	65

ს3	830.79 მ2	297
სმ-1	5.33 მ2	
Σ	836.12 მ2	

პირობითი აღნიშვნები

- აპტოსაშხეფი სისტემა
- ცეცხლის აპტომატური აღმომჩენი სისტემა
- კვამლის აპტომატური აღმომჩენი სისტემა
- სახანძრო მილდგარი
- ხელის ცეცხლმქრი
- სახანძრო განგაშის ღილაკი
- საგანგებო ხმოვანი სიგნალის საკომუნიკაციო სისტემა
- ორმხრივი კავშირის სისტემა
- ხმოვანი განგაშის სისტემა
- მოალე ტექსტური მეტყობინება
- სახანძრო სიგნალიზაცია
- ავარიული განათება
- სახანძრო ჰიდრანტი

კარის მარკირება
კარის მარკა | კარის ხანძარმედეგობა (წთ)
ა-02 | 20-წ
H=2160 L=870
კარის თავისუფალი სიმაღლე | კარის თავისუფალი სიგანე

1 სათოიანი ცეცხლმედეგობა
2 სათოიანი ცეცხლმედეგობა
მასალისთვის მისადგომი მარ. საკვლე მანძილი
ევაკუაციის მარშრუტი

პირობითი აღნიშვნები

- გრუნტის შემაკავებელი რკინაბეტონის მონოლითური კედელი
- რკინაბეტონის მონოლითური კედელი
- რკინაბეტონის მონოლითური სვეტი
- საპროექტო/არსებული გრუნტი

დაკავებულობის ჯგუფების აღნიშვნები

დაკავებულობის ჯგუფები	დაკავებულობის ჯგუფის აღნიშვნა	ფერის კოდი	დაშტრიხვა/HATCH	ხაზის სისქე/LINE THICKNESS	დაშტრიხვის მასშტაბი/HATCH SCALE	დაშტრიხვის კუთხე/HATCH ANGLE
თავშეყრის ჯგუფი (თშ)		RGB (34,139,34)	ANSI31	0.05 mm	40	0
საქმიანი ჯგუფი (სქ)		RGB (79,12,187)	ANSI31	0.05 mm	40	0
საგანმანათლებლო ჯგუფი - (სგ)		RGB (245,99,20)	ANSI31	0.05 mm	40	0
საწარმოო ჯგუფი (სწ)		RGB (160,32,240)	ANSI31	0.05 mm	40	0
დიდი საფრთხის შემცველი ჯგუფი - (დსშ)		RGB (94,8,58)	ANSI31	0.05 mm	40	0
დაწესებულებითი ჯგუფი (დწ)		RGB (0,0,255)	ANSI31	0.05 mm	40	0
სავაჭრო ჯგუფი (სვ)		RGB (255,0,0)	ANSI31	0.05 mm	40	0
საცხოვრებელი ჯგუფი (სც)		RGB (255,255,0)	ANSI31	0.05 mm	40	0
სასაწყობო ჯგუფი (სწ)		RGB (136,135,134)	ANSI31	0.05 mm	40	0
დამხმარე ჯგუფი (დხ)		RGB (57,57,56)	ANSI31	0.05 mm	40	0

SeniSvna:
დაკავებულობის აღნიშვნის დაშტრიხვა, ხაზის სისქე, დაშტრიხვის მასშტაბი და დაშტრიხვის კუთხე მორგებულია AutoCAD - ის სახაზავ პროგრამისთვის, სხვა სახაზავი პროგრამის გამოყენების შემთხვევაში, დაშტრიხვის ტიპი, ხაზის სისქე, მასშტაბი და კუთხე უნდა იყოს აღნიშვნასთან მაქსიმალურად მიახლოებული, ხოლო დაკავებულობის ფერი სხვა სახაზავი პროგრამის შემთხვევაშიც უნდა იყოს მოცემული კოდების, მიხედვით

შენიშვნა:
1. ზენაზომები და ზომები ზოლები მოცემულია მილიმეტრებში
2. ჭრილები და ფასადები ზოლები მოცემულია მეტრებში
3. მშენებლობის პროცესში ყველა ცვლილება ნებისმიერ შეთანხმებულ უნდა იქნას პროექტის ავტორთან

შენიშვნები

ნაკადების აღნიშვნები

თბილისი 2024 წ.

ფორმატი	A3	დაკვეთა

მისამართი

პირობითი აღნიშვნები

მისამართი
თბილისი
დიღმის სასწავლო-საცდელი მეურნეობა
(ს.კ. 01.72.14.008.293)

დამკვეთი
შპს ""

სტადია
არქიტექტურა

ნახაზის დასახელება

Layout ID	ფურც.	01
სულ.		35

ჯგუფი | დ.გაგაძე | დ.სიგუა | გ.ოქროპირიძე | ს.მეურდიანი
ხელმოწერა
თანამდებობა | დირექტორი | არქ. ავტორი | არქ. ავტორი | არქ. ავტორი

გეგმა (-6.600)

	ფართობის ნომერი	ფუნქცია	დაკავებულობა	დაკავებული ფართობი	დღფ	დღ	ჯამური დღ
ბლოკი F/G 01	01	შემოსაზღ. ავტოსადგომი	სნ-2	1471.15 მ2	18.6	79	82
02	03	ტექნიკური სათავსო	ღს	12.64 მ2	27.9	1	
03	04	ტექნიკური სათავსო	ღს	14.18 მ2	27.9	1	
04	05	ტექნიკური სათავსო	ღს	12.64 მ2	27.9	1	
ბლოკი H 05	05	სავაჭრო-კომერციული	ს3	233.99 მ2	2.8	84	84
ბლოკი H' 06	01	საცხოვრებელი	სც-2	83.22 მ2	18.6	4	11
07	02	საცხოვრებელი	სც-2	63.68 მ2	18.6	3	
08	03	საცხოვრებელი		83.22 მ2	18.6	4	
ბლოკი H'' 09	06	სავაჭრო-კომერციული	ს3	233.99 მ2	2.8	84	84
							261

სნ	1471.15 მ2
ღს	39.46 მ2
ს3	467.98 მ2
სც-2	230.12 მ2
Σ	2208.71 მ2

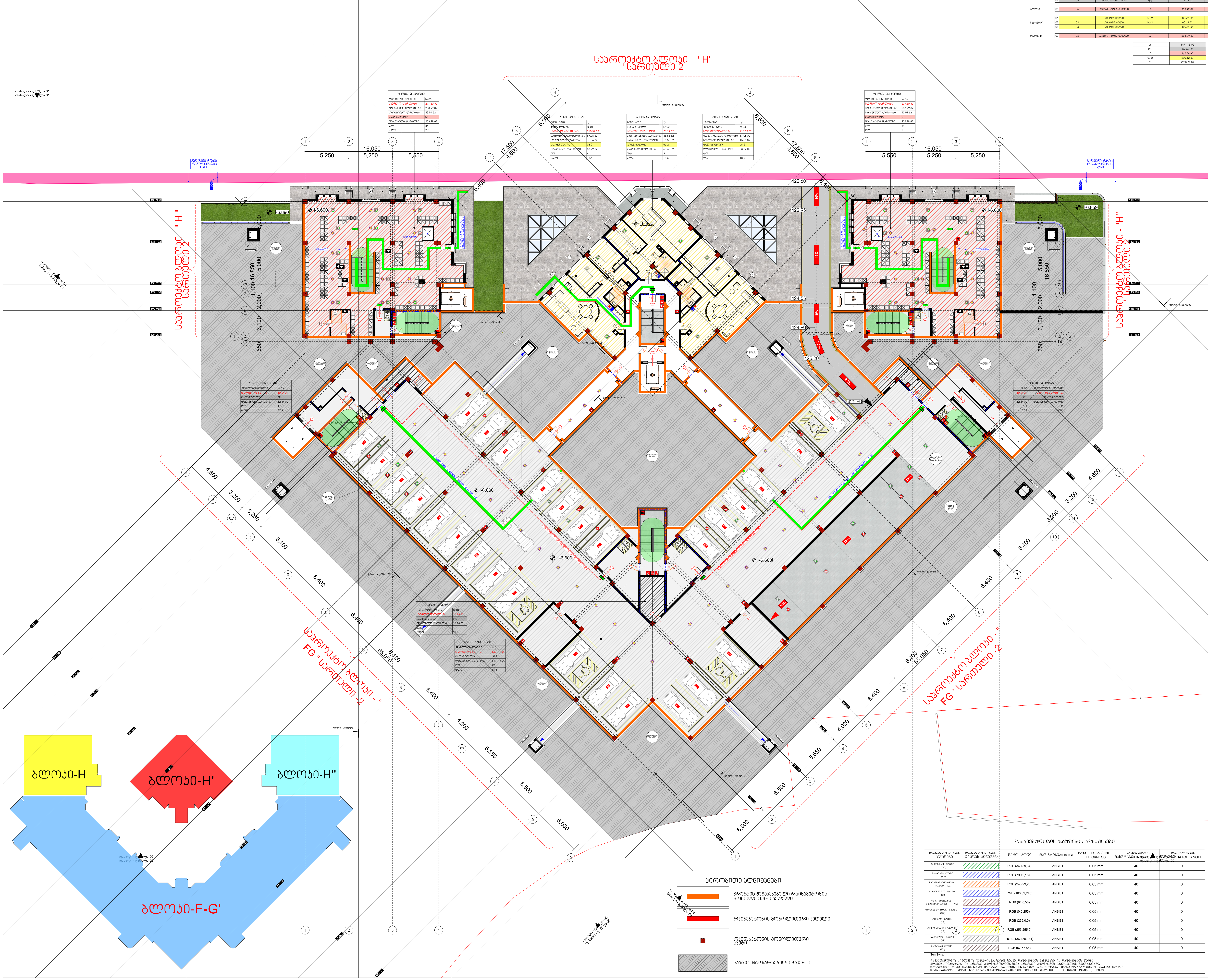

პირობითი აღნიშვნები

ავტოსაშხეფი სისტემა	
ცეცხლის ავტომატური აღმომჩენი სისტემა	
კვამლის ავტომატური აღმომჩენი სისტემა	
სახანძრო მილდგარი	
ხელის ცეცხლმაქრი	
სახანძრო განგაშის ღილაკი	
საგანგებო ხმოვანი სიგნალის საკომუნიკაციო სისტემა	
ორმხრივი კავშირის სისტემა	
ხმოვანი განგაშის სისტემა	
მოალე ტექსტური შეტყობინება	
სახანძრო სიგნალიზაცია	
ავარიული განათება	
სახანძრო ჰიდრანტი	

პირობითი აღნიშვნები

	გრუნტის შემაკავებელი რკინაბეტონის მონოლითური კედელი
	რკინაბეტონის მონოლითური კედელი
	რკინაბეტონის მონოლითური სვეტი
	საპროექტო/არსებული გრუნტი

დაკავებულობის ჯგუფების აღნიშვნები

დაკავებულობის ჯგუფები	დაკავებულობის ჯგუფის აღნიშვნა	ფერის კოდი	დაშტრიხვა/HATCH	ხაზის სისქე/LINE THICKNESS	დაშტრიხვის მასშტაბი/HATCH SCALE	დაშტრიხვის კუთხე/HATCH ANGLE
თავშესაფრის ჯგუფი (თშ)		RGB (34,139,34)	ANSI31	0.05 mm	40	0
საწარმოო ჯგუფი (სჭ)		RGB (79,12,187)	ANSI31	0.05 mm	40	0
საგანმანათლებლო ჯგუფი - (სგ)		RGB (245,99,20)	ANSI31	0.05 mm	40	0
საშეკრებლო ჯგუფი (სშ)		RGB (160,32,240)	ANSI31	0.05 mm	40	0
დიდი საფრთხის შემცველი ჯგუფი - (დსშ)		RGB (94,8,58)	ANSI31	0.05 mm	40	0
დაწესებულებითი ჯგუფი (დწ)		RGB (0,0,255)	ANSI31	0.05 mm	40	0
სავაჭრო ჯგუფი (სვ)		RGB (255,0,0)	ANSI31	0.05 mm	40	0
საცხოვრებელი ჯგუფი (სც)		RGB (255,255,0)	ANSI31	0.05 mm	40	0
სასაწყობო ჯგუფი (სწ)		RGB (136,135,134)	ANSI31	0.05 mm	40	0
დამხმარე ჯგუფი (დხ)		RGB (57,57,56)	ANSI31	0.05 mm	40	0

SeniSvna:

დაკავებულობის აღნიშვნის დაშტრიხვა, ხაზის სისქე, დაშტრიხვის მასშტაბი და დაშტრიხვის კუთხე მორგებულია AutoCAD - ის სახაზავ პროგრამისთვის, სხვა სახაზავი პროგრამის გამოყენების შემთხვევაში, დაშტრიხვის ტიპი, ხაზის სისქე, მასშტაბი და კუთხე უნდა იყოს აღნიშვნებთან მაქსიმალურად მიახლოებული, ხოლო დაკავებულობის ფერი სხვა სახაზავი პროგრამების შემთხვევაშიც უნდა იყოს მოცემული კოდების მიხედვით

თბილისი 2024 წ.

ფორმატი A3 დაკვეთა

მისამართი

პირობითი აღნიშვნები

შენიშვნა:

1. გენგეგმაზე და გეგმებზე ზომები მოცემულია მილიმეტრებში
2. ჭრილებზე და ფასადებზე ზომები მოცემულია მეტრებში
3. მშენებლობის პროცესში ყოველი ცვლილება ნახაზზე, შეთანხმებულ უნდა იქნას პროექტის ავტორთან

შენიშვნები

ნაკადების აღნიშვნები

მისამართი

თბილისი
დიღმის სასწავლო-საცდელი მეურნეობა
(ს.კ. 01.72.14.008.293)

დამკვეთი

შპს ""

სტადია
არქიტექტურა

ნახაზის დასახელება

Layout ID | ფურც. 01

სულ. 35

გვარი | დ.გაჩეჩ | ლ.სიგუა | გ.იმნაიშვილი | ს.მურადიანი

ხელმოწერა

თანამდებობა | დირექტორი | არქ. ავტორი | არქ. ავტორი | არქ. ავტორი

გეგმა (-3.300)

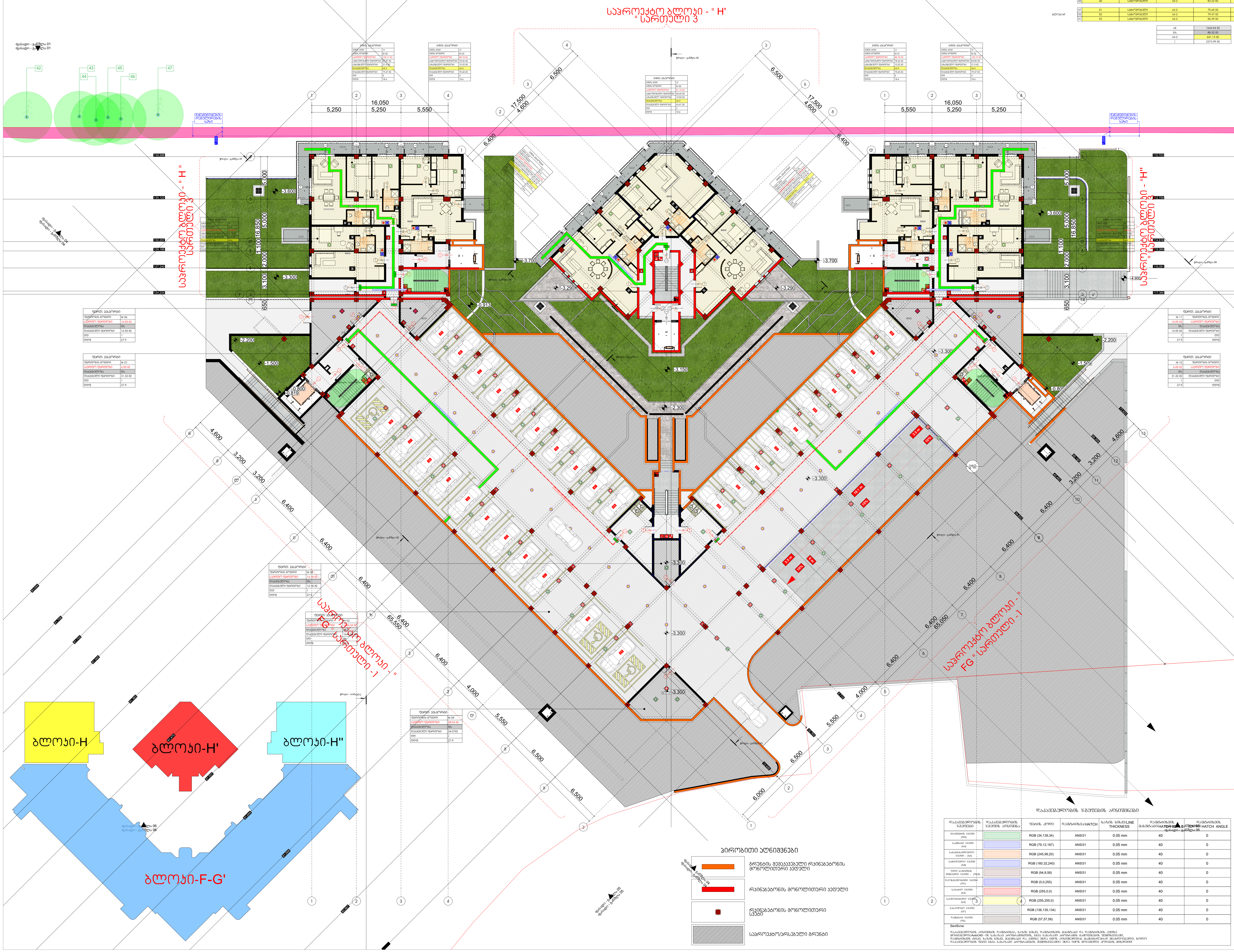

	ფართობის ნომერი	ფუნქცია	დაკავებულობა	დაკავებული ფართობი	ღდფ	ღდ	ჯამური ღდ
ბლოკი F/G 11	02	შემოზღუდ. ავტოსადგომი	სნ	1644.54 მ2	18.6	88	94
02	06	ტექნიკური სათავსო	ღს	16.55 მ2	27.9	1	
03	07	ტექნიკური სათავსო	ღს	6.05 მ2	27.9	1	
04	08	ტექნიკური სათავსო	ღს	14.18 მ2	27.9	1	
05	09	ტექნიკური სათავსო	ღს	28.94 მ2	27.9	1	
06	10	ტექნიკური სათავსო	ღს	6.05 მ2	27.9	1	
07	11	ტექნიკური სათავსო	ღს	16.55 მ2	27.9	1	
ბლოკი H 01	01	საცხოვრებელი	სც-2	50.39 მ2	18.6	3	11
02	02	საცხოვრებელი	სც-2	79.47 მ2	18.6	4	
03	03	საცხოვრებელი	სც-2	75.65 მ2	18.6	4	
ბლოკი H' 04	04	საცხოვრებელი	სც-2	83.22 მ2	18.6	4	11
05	05	საცხოვრებელი	სც-2	63.67 მ2	18.6	3	
06	06	საცხოვრებელი	სც-2	83.22 მ2	18.6	4	
ბლოკი H'' 07	01	საცხოვრებელი	სც-2	75.65 მ2	18.6	4	11
02	02	საცხოვრებელი	სც-2	79.47 მ2	18.6	4	
01	03	საცხოვრებელი	სც-2	50.39 მ2	18.6	3	

სნ	1644.54 მ2
ღს	88.32 მ2
სც-2	641.13 მ2
Σ	2373.99 მ2

ჯამური ღდ: 127

პირობითი აღნიშვნები

- გრუნტის შემაკავებელი რკინაბეტონის მონოლითური კედელი
- რკინაბეტონის მონოლითური კედელი
- რკინაბეტონის მონოლითური სვეტი
- საპროექტო/არსებული გრუნტი

პირობითი აღნიშვნები

- ავტოსაშხეფი სისტემა
- ცეცხლის ავტომატური აღმომჩენი სისტემა
- კვამლის ავტომატური აღმომჩენი სისტემა
- სახანძრო მილდგარი
- ხელის ცეცხლმაქრი
- სახანძრო განგაშის ღილაკი
- საგანგებო ხმოვანი სიგნალის საკომუნიკაციო სისტემა
- ორმხრივი კავშირის სისტემა
- ხმოვანი განგაშის სისტემა
- მოვლე ტექსტური შეტყობინება
- სახანძრო სიგნალიზაცია
- ავარიული განათება
- სახანძრო ჰიდრანტი

დაკავებულობის ჯგუფების აღნიშვნები

დაკავებულობის ჯგუფები	დაკავებულობის ჯგუფის აღნიშვნა	ფერის კოდი	დაშტრიხვა/HATCH	ხაზის სისქე/LINE THICKNESS	დაშტრიხვის მასშტაბი/HATCH SCALE	დაშტრიხვის კუთხე/HATCH ANGLE
თავშეყრის ჯგუფი (თვ)		RGB (34,139,34)	ANSI31	0.05 mm	40	0
საქმიანი ჯგუფი (სქ)		RGB (79,12,187)	ANSI31	0.05 mm	40	0
საგანმანათლებლო ჯგუფი - (სა)		RGB (245,99,20)	ANSI31	0.05 mm	40	0
სამრეწველო ჯგუფი (სგ)		RGB (160,32,240)	ANSI31	0.05 mm	40	0
დიდი საფრთხის შემცველი ჯგუფი - (დფ)		RGB (94,8,58)	ANSI31	0.05 mm	40	0
დაწესებულებითი ჯგუფი (დწ)		RGB (0,0,255)	ANSI31	0.05 mm	40	0
სავაჭრო ჯგუფი (სვ)		RGB (255,0,0)	ANSI31	0.05 mm	40	0
საცხოვრებელი ჯგუფი (სც)		RGB (255,255,0)	ANSI31	0.05 mm	40	0
სასაწყობო ჯგუფი (სწ)		RGB (136,135,134)	ANSI31	0.05 mm	40	0
დამხმარე ჯგუფი (დს)		RGB (57,57,56)	ANSI31	0.05 mm	40	0

SeniSvna:

დაკავებულობის აღნიშვნის დაშტრიხვა, ხაზის სისქე, დაშტრიხვის მასშტაბი და დაშტრიხვის კუთხე მორგებულია AutoCAD - ის სახაზავ პროგრამისთვის, სხვა სახაზავი პროგრამის გამოყენების შემთხვევაში, დაშტრიხვის ტიპი, ხაზის სისქე, მასშტაბი და კუთხე უნდა იყოს აღნიშვნებთან მაქსიმალურად მიახლოებული, ხოლო დაკავებულობის ფერი სხვა სახაზავი პროგრამების შემთხვევაშიც უნდა იყოს მოცემული კოდების, მიხედვით

კარის მარკირება
კარის მარკა
კარის ხანძარმედეგობა (EI)
კარის თავისუფალი სიმაღლე
კარის თავისუფალი სიგანე
1 საათიანი ცეცხლმედეგობა
2 საათიანი ცეცხლმედეგობა
მეზობლებთან მისადგომი მაქს. სავალი მანძილი
მინიმალური მანძილი

თბილისი 2024 წ.

ფორმატი | A3 | დაკვეთა

მისამართი

პირობითი აღნიშვნები

შენიშვნა:
1. გეგმებში და ჭრილებში ზომები მოცემულია მილიმეტრებში
2. ჭრილებში და ფასადებში ზომები მოცემულია მეტრებში
3. მშენებლობის პროცესში ყველანი ცვლილება ნახაზზე, შეთანხმებულ უნდა იქნას პროექტის ავტორთან

შენიშვნები

ნაკადების აღნიშვნები

მისამართი
თბილისი
დიღმის სასწავლო-საცდელი მეურნეობა
(ს.კ. 01.72.14.008.293)

დამკვეთი
შპს ""

სტადია
არქიტექტურა
ნახაზის დასახელება

Layout ID | ფურც. | 01
სულ. | 35

თანამდებობა | ხელმოწერა | გვარი
დირექტორი | | დ.გაგუა
არქ. ავტორი | | დ.სიდუა
არქ. ავტორი | | გ.იმნაძე
არქ. ავტორი | | ს.მურადიანი

გეგმა (00.000)

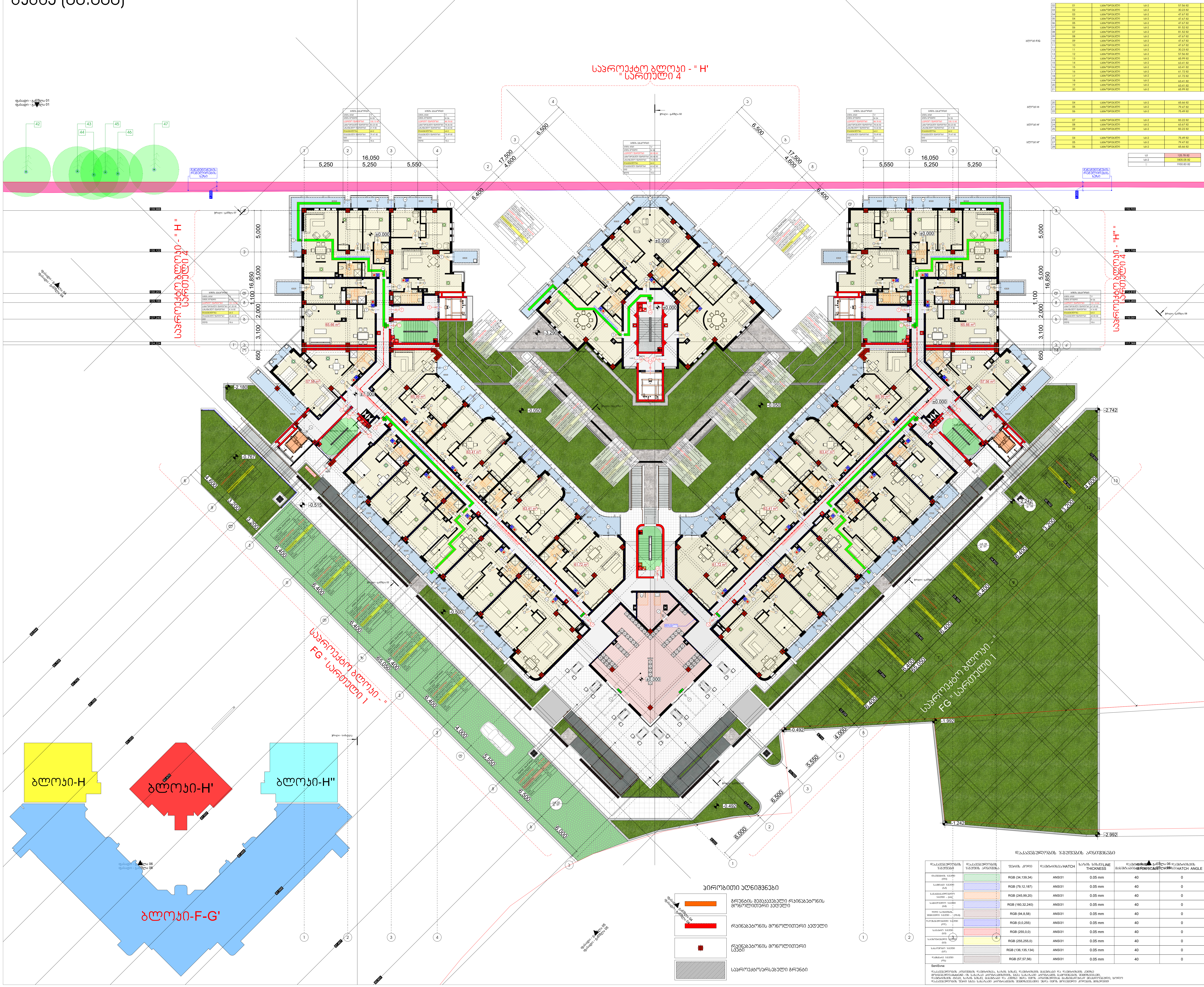

	ფართობის ნომერი	ფუნქცია	დააკავებულობა	დააკავებული ფართობი	ღღფ	ღღ	ჯამური ღღ
01	7	სავაჭრო-კომერციული	ს3	125.78 მ2	2.8	45	45
ბლოკი F/G 02	01	საცხოვრებელი	სც-2	57.56 მ2	18.6	3	54
03	02	საცხოვრებელი	სც-2	30.23 მ2	18.6	2	
04	03	საცხოვრებელი	სც-2	47.67 მ2	18.6	2	
05	04	საცხოვრებელი	სც-2	47.67 მ2	18.6	2	
06	05	საცხოვრებელი	სც-2	47.67 მ2	18.6	2	
07	06	საცხოვრებელი	სც-2	81.52 მ2	18.6	4	
08	07	საცხოვრებელი	სც-2	81.52 მ2	18.6	4	
09	08	საცხოვრებელი	სც-2	47.67 მ2	18.6	2	
10	09	საცხოვრებელი	სც-2	47.67 მ2	18.6	2	
11	10	საცხოვრებელი	სც-2	47.67 მ2	18.6	2	
12	11	საცხოვრებელი	სც-2	30.23 მ2	18.6	2	
13	12	საცხოვრებელი	სც-2	57.56 მ2	18.6	3	
14	13	საცხოვრებელი	სც-2	65.99 მ2	18.6	3	
15	14	საცხოვრებელი	სც-2	63.41 მ2	18.6	3	
16	15	საცხოვრებელი	სც-2	63.41 მ2	18.6	3	
17	16	საცხოვრებელი	სც-2	61.72 მ2	18.6	3	
18	17	საცხოვრებელი	სც-2	61.72 მ2	18.6	3	
19	18	საცხოვრებელი	სც-2	63.41 მ2	18.6	3	
20	19	საცხოვრებელი	სც-2	63.41 მ2	18.6	3	
21	20	საცხოვრებელი	სც-2	65.99 მ2	18.6	3	
ბლოკი H 20	04	საცხოვრებელი	სც-2	65.66 მ2	18.6	4	11
21	05	საცხოვრებელი	სც-2	79.47 მ2	18.6	4	
22	06	საცხოვრებელი	სც-2	75.49 მ2	18.6	4	
ბლოკი H' 23	07	საცხოვრებელი	სც-2	83.22 მ2	18.6	4	11
24	08	საცხოვრებელი	სც-2	63.67 მ2	18.6	3	
25	09	საცხოვრებელი	სც-2	83.22 მ2	18.6	4	
ბლოკი H" 26	04	საცხოვრებელი	სც-2	75.49 მ2	18.6	4	11
27	05	საცხოვრებელი	სც-2	79.47 მ2	18.6	4	
28	06	საცხოვრებელი	სც-2	65.66 მ2	18.6	3	

ს3	125.78 მ2	132
სც-2	1805.05 მ2	
Σ	1930.83 მ2	

პირობითი აღნიშვნები

ავტოსაშხეფი სისტემა	
ცეცხლის ავტომატური აღმოჩენის სისტემა	
კვამლის ავტომატური აღმოჩენის სისტემა	
სახანძრო მილდგარი	
ხელის ცეცხლმაქრი	
სახანძრო განგაშის ღილაკი	
საგანგებო ხმოვანი სიგნალის საკომუნიკაციო სისტემა	
ორმხრივი კავშირის სისტემა	
ხმოვანი განგაშის სისტემა	
მოალე ტექსტური მეტყობინება	
სახანძრო სიგნალიზაცია	
ავარიული განათება	
სახანძრო ჰიდრანტი	

პირობითი აღნიშვნები

- გრუნტის შემაკავებელი რკინაბეტონის მონოლითური კედელი
- რკინაბეტონის მონოლითური კედელი
- რკინაბეტონის მონოლითური სვეტი
- საპროექტო/არსებული გრუნტი

დაკავებულობის ჯგუფების აღნიშვნები

დაკავებულობის ჯგუფები	დაკავებულობის ჯგუფის აღნიშვნა	ფერის კოდი	დაშტრიხვა/HATCH	ხაზის სისქე/LINE THICKNESS	დაშტრიხვის მასშტაბი/HATCH SCALE	დაშტრიხვის კუთხე/HATCH ANGLE
თავშეყრის ჯგუფი (თშ)		RGB (34,139,34)	ANSI31	0.05 mm	40	0
საქმიანი ჯგუფი (სქ)		RGB (79,12,187)	ANSI31	0.05 mm	40	0
საგანმანათლებლო ჯგუფი - (სგ)		RGB (245,99,20)	ANSI31	0.05 mm	40	0
სამრეწველო ჯგუფი (სმ)		RGB (160,32,240)	ANSI31	0.05 mm	40	0
დიდი საფრთხის შემცველი ჯგუფი - (დსშ)		RGB (94,8,58)	ANSI31	0.05 mm	40	0
დაწესებულებითი ჯგუფი (დჯ)		RGB (0,0,255)	ANSI31	0.05 mm	40	0
სავაჭრო ჯგუფი (სვ)		RGB (255,0,0)	ANSI31	0.05 mm	40	0
საცხოვრებელი ჯგუფი (სც)		RGB (255,255,0)	ANSI31	0.05 mm	40	0
სასაწყობო ჯგუფი (სწ)		RGB (136,135,134)	ANSI31	0.05 mm	40	0
დამხმარე ჯგუფი (დხ)		RGB (57,57,56)	ANSI31	0.05 mm	40	0

SeniSvna:

დაკავებულობის აღნიშვნის დაშტრიხვა, ხაზის სისქე, დაშტრიხვის მასშტაბი და დაშტრიხვის კუთხე მოცემულია AutoCAD - ის სახაზავ პროგრამისთვის, სხვა სახაზავ პროგრამის გამოყენების შემთხვევაში, დაშტრიხვის ტიპი, ხაზის სისქე, მასშტაბი და კუთხე უნდა იყოს აღნიშვნებულად მაქსიმალურად მიახლოებული, ხოლო დაკავებულობის ფერი სხვა სახაზავი პროგრამების შემთხვევაშიც უნდა იყოს მოცემული კოდის, მიხედვით

შენიშვნა:

1. ზომებში და ნიშნულებში ზომები მოცემულია მილიმეტრებში
2. ჭრილებში და ფასადებში ზომები მოცემულია მეტრებში
3. მშენებლობის პროცესში ყოველი ცვლილება ნახაზზე, შეთანხმებული უნდა იქნას პროექტის ავტორთან

შენიშვნები

ნაკადების აღნიშვნები

თბილისი 2024 წ.

ფორმატი A3 დაკვეთა

მისამართი

თბილისი
დიღმის სასწავლო-საცდელი მეურნეობა
(ს.კ. 01.72.14.008.293)

დამკვეთი

შპს ""

სტადია არქიტექტურა

ნახაზის დასახელება

Layout ID | ფურც. 01

სულ. 35

თანამდებობა	გვარი
დირექტორი	დ.გაჯაძე
არქ. ავტორი	დ.სიჭუა
არქ. ავტორი	გ.იგნატიშვილი
არქ. ავტორი	ს.მურადიანი

ხელმოწერა

ճաշակ (3.300)

| | | |

ჩამოსხმული მონოლითური რკინაბეტონის ერთ ბინიანი საცხოვრებელი სახლი

ქ. ბათუმი, ზ. ჭავჭავაძის ქუჩა, კორპუსი 3

ბინათმშენებლობის ტექნიკური ნაწილი

ტექნიკური მონაცემები

ნაგებობის კლასი	CC2
ნაგებობის ტიპი	საცხოვრებელი
ნაგებობის სიმაღლე	16.850 მ
ნაგებობის სართულიანობა	5
ნაგებობის ფართობი	1,200.00 მ²
ნაგებობის მოცულობა	6,000.00 მ³
ნაგებობის სიგრძე	30.000 მ
ნაგებობის სიგანე	40.000 მ
ნაგებობის სიმაღლე	16.850 მ
ნაგებობის სართულიანობა	5
ნაგებობის ფართობი	1,200.00 მ²
ნაგებობის მოცულობა	6,000.00 მ³

ბინათმშენებლობა

ბინათმშენებლობა - ობიექტის გენერალური გეგმა

(ს.ა. 01.72.14.008.293)

ფორმატი	A3
მასშტაბი	1:200

ნახაზის ნომერი: GPM-ABA01

თარიღი: 2024 წ.

ავტორი	
ხელმძღვანელი	
კონტროლი	
ექსპერტიზა	

ნახაზის დასახელება: ბინათმშენებლობა - ობიექტის გენერალური გეგმა

ეტაპი	
ფურცელი	01
ფურცლების რაოდენობა	36

ობიექტის სიტუაციური სქემა

ობიექტის ადგილმდებარეობა

ობიექტის ზოგადი ხედი

ობიექტის ზოგადი ხედი

ობიექტის ზოგადი ხედი

ՀԱՏԱԿԱԳԾԱՅԻՆ ՊԼԱՆ (1:200)

ՀԱՏԱԿԱԳԾԱՅԻՆ ՊԼԱՆ

ԱՌԱՋԻՆ ՀԱՐԿԻ ՀԱՏԱԿԱԳԾԱՅԻՆ ՊԼԱՆ (1:500)

ՀՀ, ք. Երևան, Արաբկիր վարչական շրջան, Ա. Ավետիսյան փողոց, 1/1 հասցեում գտնվող 0.0293 հա մակերեսով հողամասի վրա նախատեսվող 12 հարկանի 2 մատչելի նկուղով բնակելի շենքի նախագիծ

ՀԱՏԱԿԱԳԾԱՅԻՆ ՊԼԱՆ	Ա3	01/2024
ՀԱՏԱԿԱԳԾԱՅԻՆ ՊԼԱՆ		

ՀԱՏԱԿԱԳԾԱՅԻՆ ՊԼԱՆԻ ՀԱՄԱՐ ԸՆԴՈՒՆՎՈՂ ՆՇԱՆՆԵՐԻ ՑԱՆԿ

- ՀՈՂԱՄԱՍԻ ՍԱՀՄԱՆԱԳԻԾ
- ՇԵՆՔԻ ՆԱԽԱԳԻԾ ԱՐՏԱՔԻՆ ՊԱՏԿԵՐԱԳԾԻ ՍԱՀՄԱՆԱԳԻԾ
- ՇԵՆՔԻ ՆԱԽԱԳԻԾ ՆԿՈՒՂԻ ՊԱՏԿԵՐԱԳԾԻ ՍԱՀՄԱՆԱԳԻԾ
- ՇԵՆՔԻ ՆԱԽԱԳԻԾ ՀԻՄՆԱԿԱՆ ԿՈՂՄՆԵՐ

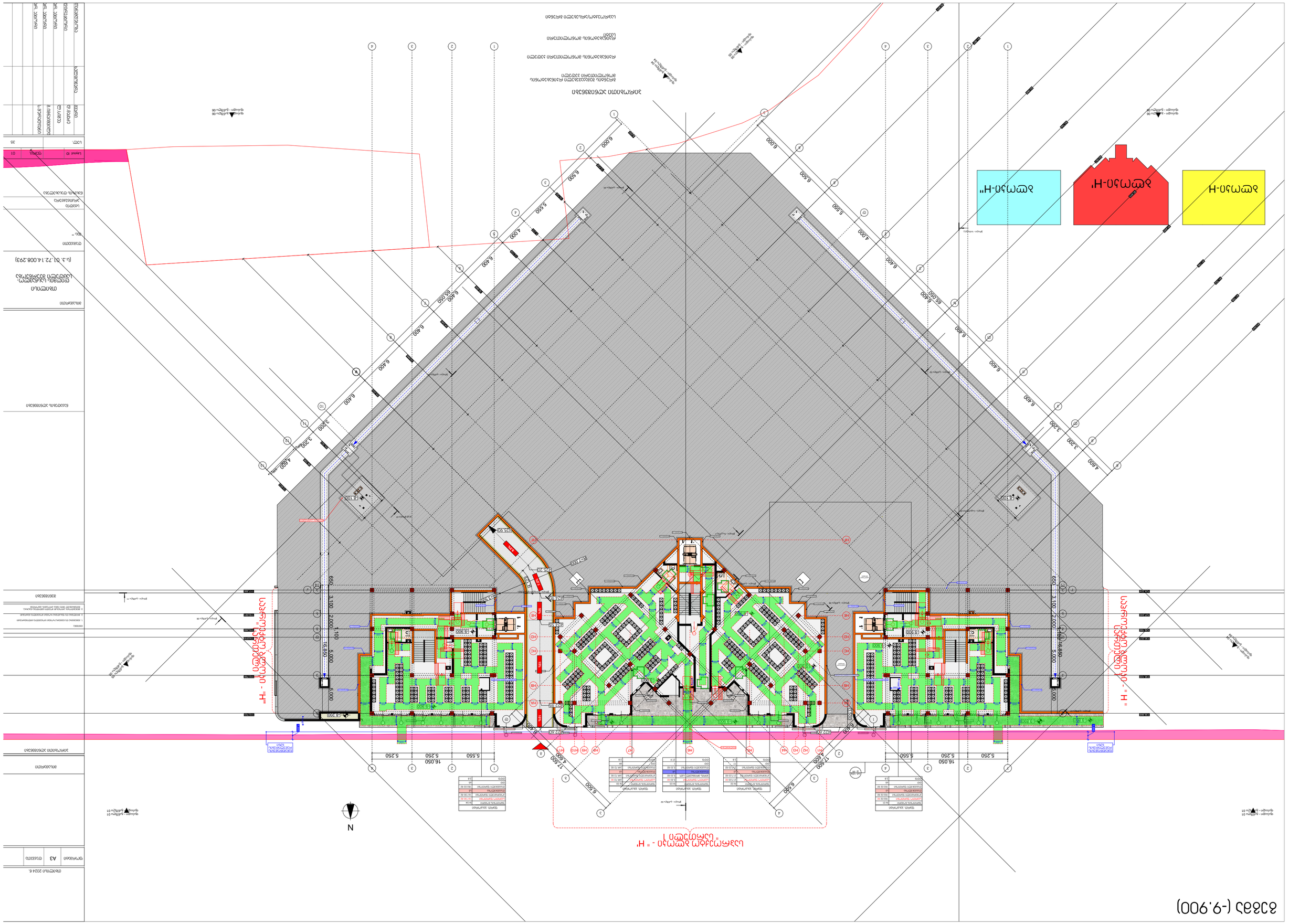
"H" - ბინათმშენებლობის ობიექტის გენერალური გეგმა

ქალაქი თბილისი
ტერიტორიის ათვისების
და განაშენიანების
რეგულირების ძირითადი
პირობები
(ს.კ. 01.72.14.008.293)

ობიექტის
მისამართი

ნაკვეთის ფართობი

ნაკვეთის საკადასტრო
კოდი

ნაკვეთის
საკადასტრო
ნახაზი

Layout ID | ფენის | 01

ს.ფ.

ფენის დასახელება	ფენის ტიპი	ფენის სისქე (მ)	ფენის ფართობი (კვ.მ)	ფენის მოცულობა (კუბ.მ)	ფენის სიმკვრივე (ტ/კუბ.მ)	ფენის წონა (ტ)
ფენა 1						
ფენა 2						
ფენა 3						

ნაკვეთის ზონალური
პირობები

ნაკვეთის
ინჟინრული
კომუნიკაციები

ნაკვეთის
ინფრასტრუქტურული
ობიექტები

ნაკვეთის
ისტორიული
ნაგებობები

ნაკვეთის
ეკოლოგიური
პირობები

ნაკვეთის
ტოპოგრაფიული
პირობები

ნაკვეთის
ფიზიკური
მახასიათებლები

ნაკვეთის
ადმინისტრაციული
პირობები

ნაკვეთის
სამართლებრივი
პირობები

ნაკვეთის
ეკონომიკური
პირობები

ნაკვეთის
სოციალური
პირობები

ნაკვეთის
ტექნიკური
პირ

ბინათმშენებლობა
დასახლება ფონტანის
ქუჩა №33-ში მდებარე
(ს.კ. 01.72.14.008.293)

ნებართვა

სამშენებლო

ტექნიკური ზედამხედველი

ტექნიკური ზედამხედველი

ავტორი

ნახაზის დასახელება

ფასადი 2-ზე

ნახაზის №

ფორმატი A3

დამკვეთი

პროექტის ხელმძღვანელი

არქიტექტორი

კონსტრუქციული ნაწილი

ინჟინერი

ინჟინერი

ინჟინერ

ბინა (00.000)

ნახაზის მასშტაბი 1:100

ნახაზის დასახელება
ბინა (00.000)

პროექტის ეტაპი
სამშენებლო ნებართვა

პროექტის დასახელება
ქ. თბილისი, ვაკის რაიონი, ნაკვეთი FG, კვარტალი 1

დამკვეთი
შპს "ფორტუნა ჯორჯია"

პროექტირების ეტაპი
ტექნიკური პროექტი

პროექტის ხელმძღვანელი
ნ. ბერიძე

მთავარი არქიტექტორი
ნ. ბერიძე

მთავარი ინჟინერი
ნ. ბერიძე

ნახაზის ავტორი
ნ. ბერიძე

ცვლილების ტიპი	ცვლილების აღწერა	ფურცლის ნომერი	ცვლილების ნომერი	თარიღი
01	ცვლილება	35		

ფურცლის ნომერი	ფურცლის დასახელება	ზომა	ფურცლების რაოდენობა
01	ბინა (00.000)	A3	

თარიღი 2024 წ.

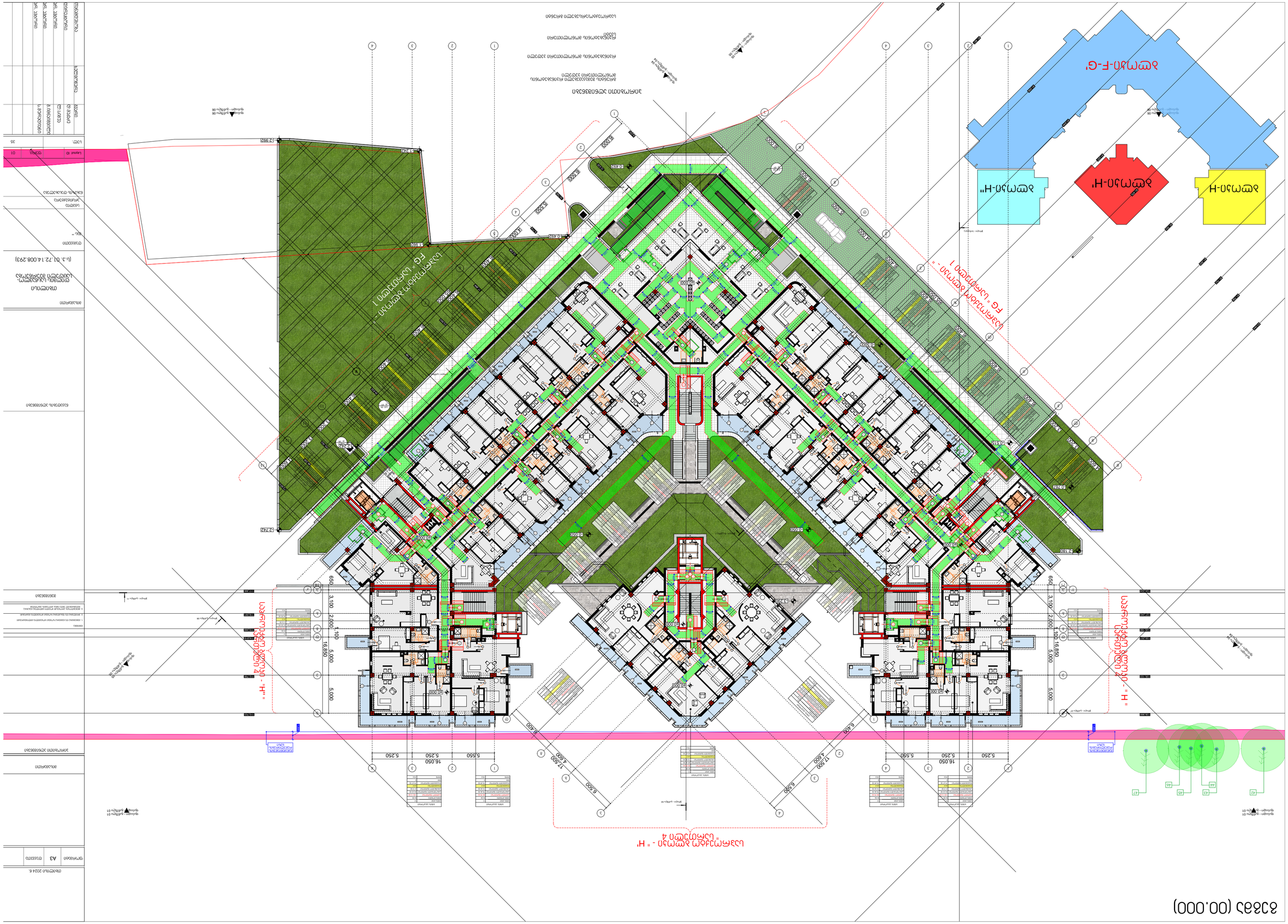
ბინა H
ბინა H'
ბინა H"
ბინა F-G'
ნახაზის მასშტაბი 1:100
ნახაზის მასშტაბი 1:100
ნახაზის მასშტაბი 1:100

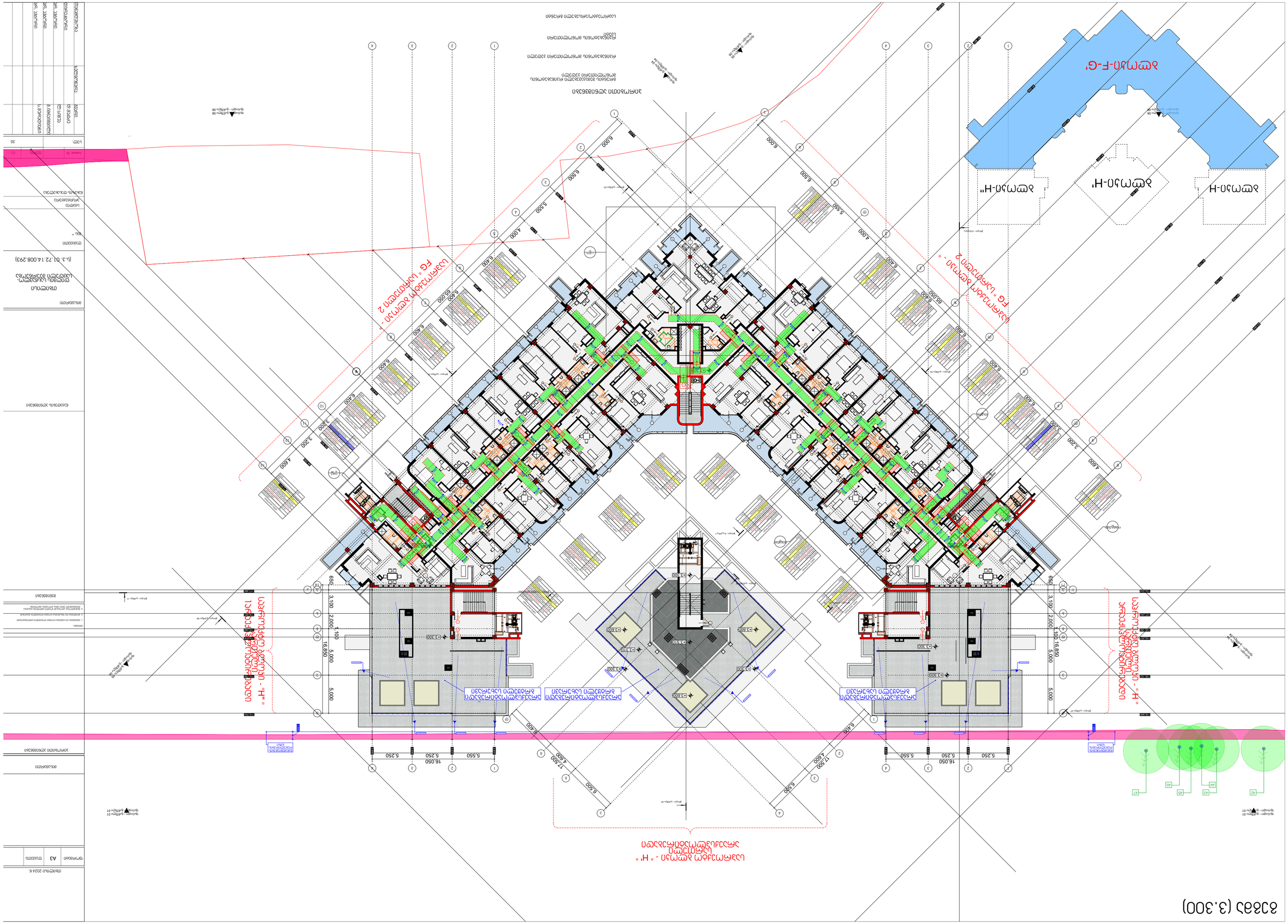
ჯამური (3.300)
ბლოკი H-ის ჩრდილოეთ ფასადი - "H" ღერძების 1-4
ბლოკი H-ის დასავლეთ ფასადი - "1" ღერძების H-A
ბლოკი H-ის აღმოსავლეთ ფასადი - "4" ღერძების H-A
ბლოკი H'-ის ჩრდილოეთ ფასადი - "H'" ღერძების 1-4
ბლოკი H'-ის დასავლეთ ფასადი - "1" ღერძების H'-A
ბლოკი H'-ის აღმოსავლეთ ფასადი - "4" ღერძების H'-A
ბლოკი H''-ის ჩრდილოეთ ფასადი - "H''" ღერძების 1-4
ბლოკი H''-ის დასავლეთ ფასადი - "1" ღერძების H''-A
ბლოკი H''-ის აღმოსავლეთ ფასადი - "4" ღერძების H''-A
ბლოკი H-F-G'
ბლოკი H-ის სამხრეთ ფასადი - "A" ღერძების 1-4
ბლოკი H'-ის სამხრეთ ფასადი - "A" ღერძების 1-4
ბლოკი H''-ის სამხრეთ ფასადი - "A" ღერძების 1-4
FG "ბლოკი H'-ის სამხრეთ ფასადი - "A" ღერძების 1-4
FG "ბლოკი H''-ის სამხრეთ ფასადი - "A" ღერძების 1-4
ბლოკი H-ის სამხრეთ ფასადი - "A" ღერძების 1-4
ბლოკი H'-ის ჩრდილოეთ ფასადი - "H'" ღერძების 1-4
ბლოკი H''-ის ჩრდილოეთ ფასადი - "H''" ღერძების 1-4
ბლოკი H-ის ჩრდილოეთ ფასადი - "H" ღერძების 1-4
ბლოკი H'-ის დასავლეთ ფასადი - "1" ღერძების H'-A
ბლოკი H''-ის დასავლეთ ფასადი - "1" ღერძების H''-A
ბლოკი H-ის აღმოსავლეთ ფასადი - "4" ღერძების H-A
ბლოკი H'-ის აღმოსავლეთ ფასადი - "4" ღერძების H'-A
ბლოკი H''-ის აღმოსავლეთ ფასადი - "4" ღერძების H''-A
ბლოკი H-ის დასავლეთ ფასადი - "1" ღერძების H-A
ბლოკი H'-ის სამხრეთ ფასადი - "A" ღერძების 1-4

ქალაქი თბილისი
ქ. თბილისის მუნიციპალიტეტის
ტერიტორიული ორგანიზაციული
ერთეულების საზღვრების
შესახებ
(ს.კ. 01.72.14.008.293)

მასშტაბი
1:500

ნახაზის დასახელება
ნაკვეთის ორთოგონალური
გეგმა

ნახაზის ნომერი
1

ავტორი
ნ. ბერიძე

ნახაზის შემსრულებელი
ნ. ბერიძე

ნახაზის შემოწმებული
ნ. ბერიძე

ნახაზის დამტკიცებული
ნ. ბერიძე

ცვლილების N	ცვლილების შინაარსი	ავტორი	ხელმოწერა	თარიღი

ნაკვეთის საერთო ფართობი 35

საკადასტრო კოდი

ნაკვეთის ფართობი

ნაკვეთის საზღვრების
დახასიათება

ნაკვეთის საზღვრების
დახასიათება

ნაკვეთის საზღვრების
დახასიათება

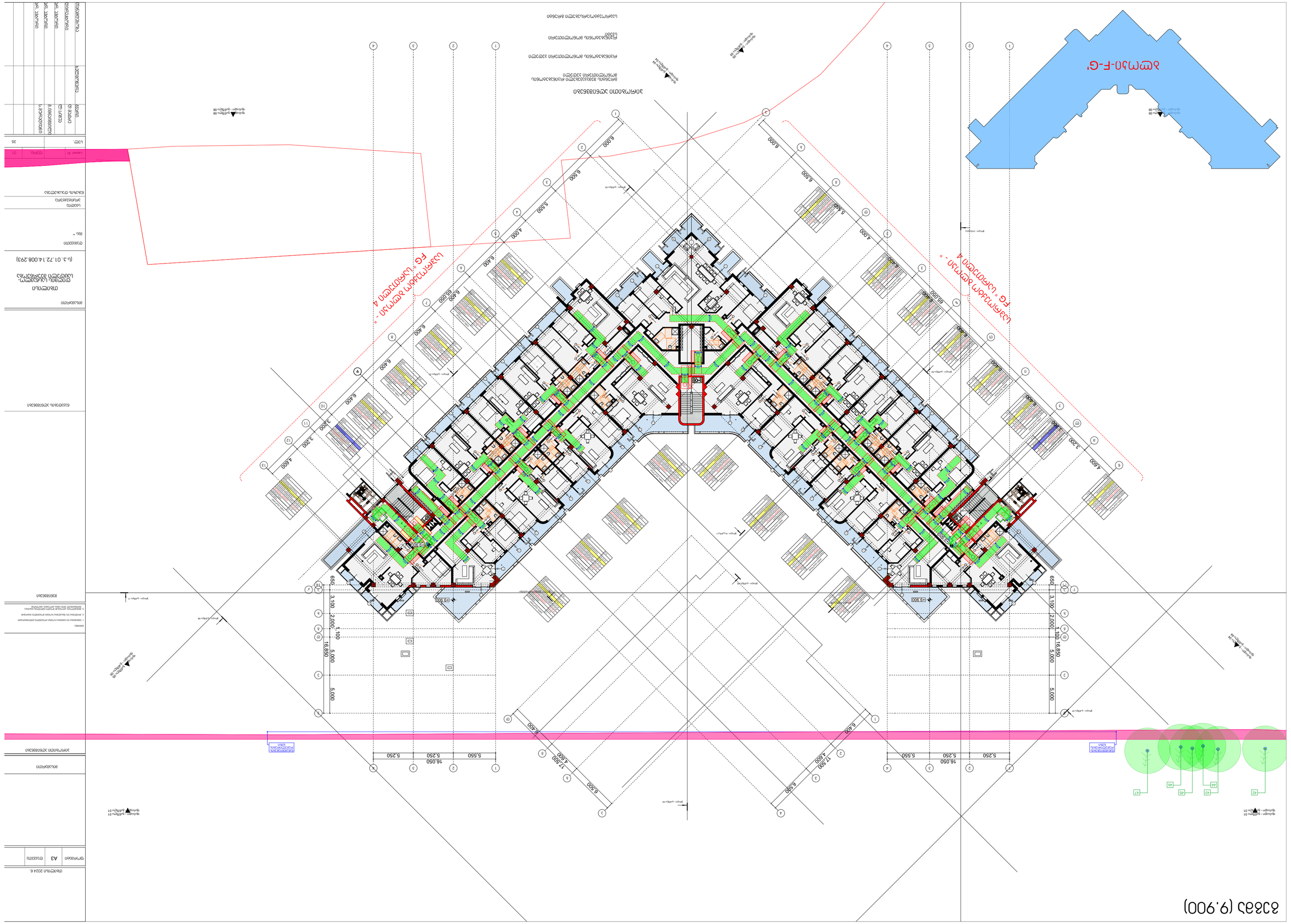
FG "ՍԱՀՄԱՆԱՓԱԿՈՒՄ 4 ՀԱՐԿԱՆԻ ԱՇԽԱՏԱՆՔԱՅԻՆ - ՍՊՈՐՏԱՅԻՆ ԱՄԱԼԱՏԱՆ"
FG "ՍԱՀՄԱՆԱՓԱԿՈՒՄ 4 ՀԱՐԿԱՆԻ ԱՇԽԱՏԱՆՔԱՅԻՆ - ՍՊՈՐՏԱՅԻՆ ԱՄԱԼԱՏԱՆ"
ՀԱՐԿԱՆԻ ԱՇԽԱՏԱՆՔԱՅԻՆ - ՍՊՈՐՏԱՅԻՆ ԱՄԱԼԱՏԱՆ

ბინა №1 - ტიპიური სართული

ბინა №2 - ტიპიური სართული

ბინა №3 - ტიპიური სართული

ტიპიური სართულის გეგმა "H" - "H'"

ტიპიური სართულის გეგმა "H" - "H'"

N

| ნიშნული | ფართობი კვ.მ | ფართობი კვ.მ | ფართობი კვ.მ

ქვედა (-6.600)

ნახაზი 01 - მეორე სართულის იატაკის გეგმა

ნახაზი 02 - მეორე სართულის იატაკის გეგმა "H"

ნახაზი 03 - მეორე სართულის იატაკის გეგმა "H'"

ნახაზი 04 - მეორე სართულის იატაკის გეგმა "H"

ნახაზი 05 - მეორე სართულის იატაკის გეგმა FG

ნახაზი 06 - მეორე სართულის იატაკის გეგმა FG

ნახაზი 07 - მეორე სართულის იატაკის გეგმა F-G'

ნახაზი 08 - მეორე სართულის იატაკის გეგმა H'

ნახაზი 09 - მეორე სართულის იატაკის გეგმა H

ნახაზი 10 - მეორე სართულის იატაკის გეგმა H"

ნახაზი 11 - მეორე სართულის იატაკის გეგმა H"

ნახაზი 12 - მეორე სართულის იატაკის გეგმა H'

ნახაზი 13 - მეორე სართულის იატაკის გეგმა H

ნახაზი 14 - მეორე სართულის იატაკის გეგმა F-G'

ნახაზი 15 - მეორე სართულის იატაკის გეგმა F-G

ნახაზი 16 - მეორე სართულის იატაკის გეგმა H

ნახაზი 17 - მეორე სართულის იატაკის გეგმა H'

ნახაზი 18 - მეორე სართულის იატაკის გეგმა H"

ნახაზი 19 - მეორე სართულის იატაკის გეგმა H"

ნახაზი 20 - მეორე სართულის იატაკის გეგმა H'

ნახაზი 21 - მეორე სართულის იატაკის გეგმა H

ნახაზი 22 - მეორე სართულის იატაკის გეგმა F-G'

ნახაზი 23 - მეორე სართულის იატაკის გეგმა F-G

ნახაზი 24 - მეორე სართულის იატაკის გეგმა H

ნახაზი 25 - მეორე სართულის იატაკის გეგმა H'

ნახაზი 26 - მეორე სართულის იატაკის გეგმა H"

ნახაზი 27 - მეორე სართულის იატაკის გეგმა H"

ნახაზი 28 - მეორე სართულის იატაკის გეგმა H'

ნახაზი 29 - მეორე სართულის იატაკის გეგმა H

ნახაზი 30 - მეორე სართულის იატაკის გეგმა F-G'

ნახაზი 31 - მეორე სართულის იატაკის გეგმა F-G

ნახაზი 32 - მეორე სართულის იატაკის გეგმა H

ნახაზი 33 - მეორე სართულის იატაკის გეგმა H'

ნახაზი 34 - მეორე სართულის იატაკის გეგმა H"

ნახაზი 35 - მეორე სართულის იატაკის გეგმა H"

ნახაზი 36 - მეორე სართულის იატაკის გეგმა H'

ნახაზი 37 - მეორე სართულის იატაკის გეგმა H

ნახაზი 38 - მეორე სართულის იატაკის გეგმა F-G'

ნახაზი 39 - მეორე სართულის იატაკის გეგმა F-G

ნახაზი 40 - მეორე სართულის იატაკის გეგმა H

ნახაზი 41 - მეორე სართულის იატაკის გეგმა H'

ნახაზი 42 - მეორე სართულის იატაკის გეგმა H"

ნახაზი 43 - მეორე სართულის იატაკის გეგმა H"

ნახაზი 44 - მეორე სართულის იატაკის გეგმა H'

ნახაზი 45 - მეორე სართულის იატაკის გეგმა H

ნახაზი 46 - მეორე სართულის იატაკის გეგმა F-G'

ნახაზი 47 - მეორე სართულის იატაკის გეგმა F-G

ნახაზი 48 - მეორე სართულის იატაკის გეგმა H

ნახაზი 49 - მეორე სართულის იატაკის გეგმა H'

ნახაზი 50 - მეორე სართულის იატაკის გეგმა H"

ნახაზი 51 - მეორე სართულის იატაკის გეგმა H"

ნახაზი 52 - მეორე სართულის იატაკის გეგმა H'

ნახაზი 53 - მეორე სართულის იატაკის გეგმა H

ნახაზი 54 - მეორე სართულის იატაკის გეგმა F-G'

ნახაზი 55 - მეორე სართულის იატაკის გეგმა F-G

ნახაზი 56 - მეორე სართულის იატაკის გეგმა H

ნახაზი 57 - მეორე სართულის იატაკის გეგმა H'

ნახაზი 58 - მეორე სართულის იატაკის გეგმა H"

ნახაზი 59 - მეორე სართულის იატაკის გეგმა H"

ნახაზი 60 - მეორე სართულის იატაკის გეგმა H'

ნახაზი 61 - მეორე სართულის იატაკის გეგმა H

ნახაზი 62 - მეორე სართულის იატაკის გეგმა F-G'

ნახაზი 63 - მეორე სართულის იატაკის გეგმა F-G

ნახაზი 64 - მეორე სართულის იატაკის გეგმა H

ნახაზი 65 - მეორე სართულის იატაკის გეგმა H'

ნახაზი 66 - მეორე სართულის იატაკის გეგმა H"

ნახაზი 67 - მეორე სართულის იატაკის გეგმა H"

ნახაზი 68 - მეორე სართულის იატაკის გეგმა H'

ნახაზი 69 - მეორე სართულის იატაკის გეგმა H

ნახაზი 70 - მეორე სართულის იატაკის გეგმა F-G'

ნახაზი 71 - მეორე სართულის იატაკის გეგმა F-G

ნახაზი 72 - მეორე სართულის იატაკის გეგმა H

ნახაზი 73 - მეორე სართულის იატაკის გეგმა H'

ნახაზი 74 - მეორე სართულის იატაკის გეგმა H"

ნახაზი 75 - მეორე სართულის იატაკის გეგმა H"

ნახაზი 76 - მეორე სართულის იატაკის გეგმა H'

ნახაზი 77 - მეორე სართულის იატაკის გეგმა H

ნახაზი 78 - მეორე სართულის იატაკის გეგმა F-G'

ნახაზი 79 - მეორე სართულის იატაკის გეგმა F-G

ნახაზი 80 - მეორე სართულის იატაკის გეგმა H

ნახაზი 81 - მეორე სართულის იატაკის გეგმა H'

ნახაზი 82 - მეორე სართულის იატაკის გეგმა H"

ნახაზი 83 - მეორე სართულის იატაკის გეგმა H"

ნახაზი 84 - მეორე სართულის იატაკის გეგმა H'

ნახაზი 85 - მეორე სართულის იატაკის გეგმა H

ნახაზი 86 - მეორე სართულის იატაკის გეგმა F-G'

ნახაზი 87 - მეორე სართულის იატაკის გეგმა F-G

ნახაზი 88 - მეორე სართულის იატაკის გეგმა H

ნახაზი 89 - მეორე სართულის იატაკის გეგმა H'

ნახაზი 90 - მეორე სართულის იატაკის გეგმა H"

ნახაზი 91 - მეორე სართულის იატაკის გეგმა H"

ნახაზი 92 - მეორე სართულის იატაკის გეგმა H'

ნახაზი 93 - მეორე სართულის იატაკის გეგმა H

ნახაზი 94 - მეორე სართულის იატაკის გეგმა F-G'

ნახაზი 95 - მეორე სართულის იატაკის გეგმა F-G

ნახაზი 96 - მეორე სართულის იატაკის გეგმა H

ნახაზი 97 - მეორე სართულის იატაკის გეგმა H'

ნახაზი 98 - მეორე სართულის იატაკის გეგმა H"

ნახაზი 99 - მეორე სართულის იატაკის გეგმა H"

ნახაზი 100 - მეორე სართულის იატაკის გეგმა H'

ნახაზი 101 - მეორე სართულის იატაკის გეგმა H

ნახაზი 102 - მეორე სართულის იატაკის გეგმა F-G'

ნახაზი 103 - მეორე სართულის იატაკის გეგმა F-G

ნახაზი 104 - მეორე სართულის იატაკის გეგმა H

ნახაზი 105 - მეორე სართულის იატაკის გეგმა H'

ნახაზი 106 - მეორე სართულის იატაკის გეგმა H"

ნახაზი 107 - მეორე სართულის იატაკის გეგმა H"

ნახაზი 108 - მეორე სართულის იატაკის გეგმა H'

ნახაზი 109 - მეორე სართულის იატაკის გეგმა H

ნახაზი 110 - მეორე სართულის იატაკის გეგმა F-G'

ნახაზი 111 - მეორე სართულის იატაკის გეგმა F-G

ნახაზი 112 - მეორე სართულის იატაკის გეგმა H

ნახაზი 113 - მეორე სართულის იატაკის გეგმა H'

ნახაზი 114 - მეორე სართულის იატაკის გეგმა H"

ნახაზი 115 - მეორე სართულის იატაკის გეგმა H"

ნახაზი 116 - მეორე სართულის იატაკის გეგმა H'

ნახაზი 117 - მეორე სართულის იატაკის გეგმა H

ნახაზი 118 - მეორე სართულის იატაკის გეგმა F-G'

ნახაზი 119 - მეორე სართულის იატაკის გეგმა F-G

ნახაზი 120 - მეორე სართულის იატაკის გეგმა H

ნახაზი 121 - მეორე სართულის იატაკის გეგმა H'

ნახაზი 122 - მეორე სართულის იატაკის გეგმა H"

ნახაზი 123 - მეორე სართულის იატაკის გეგმა H"

ნახაზი 124 - მეორე სართულის იატაკის გეგმა H'

ნახაზი 125 - მეორე სართულის იატაკის გეგმა H

ნახაზი 126 - მეორე სართულის იატაკის გეგმა F-G'

ნახაზი 127 - მეორე სართულის იატაკის გეგმა F-G

ნახაზი 128 - მეორე სართულის იატაკის გეგმა H

ნახაზი 129 - მეორე სართულის იატაკის გეგმა H'

ნახაზი 130 - მეორე სართულის იატაკის გეგმა H"

ნახაზი 131 - მეორე სართულის იატაკის გეგმა H"

ნახაზი 132 - მეორე სართულის იატაკის გეგმა H'

ნახაზი 133 - მეორე სართულის იატაკის გეგმა H

ნახაზი 134 - მეორე სართულის იატაკის გეგმა F-G'

ნახაზი 135 - მეორე სართულის იატაკის გეგმა F-G

ნახაზი 136 - მეორე სართულის იატაკის გეგმა H

ნახაზი 137 - მეორე სართულის იატაკის გეგმა H'

ნახაზი 138 - მეორე სართულის იატაკის გეგმა H"

ნახაზი 139 - მეორე სართულის იატაკის გეგმა H"

ნახაზი 140 - მეორე სართულის იატაკის გეგმა H'

ნახაზი 141 - მეორე სართულის იატაკის გეგმა H

ნახაზი 142 - მეორე სართულის იატაკის გეგმა F-G'

ნახაზი 143 - მეორე სართულის იატაკის გეგმა F-G

ნახაზი 144 - მეორე სართულის იატაკის გეგმა H

ნახაზი 145 - მეორე სართულის იატაკის გეგმა H'

ნახაზი 146 - მეორე სართულის იატაკის გეგმა H"

ნახაზი 147 - მეორე სართულის იატაკის გეგმა H"

ნახაზი 148 - მეორე სართულის იატაკის გეგმა H'

ნახაზი 149 - მეორე სართულის იატაკის გეგმა H

ნახაზი 150 - მეორე სართულის იატაკის გეგმა F-G'

ნახაზი 151 - მეორე სართულის იატაკის გეგმა F-G

ნახაზი 152 - მეორე სართულის იატაკის გეგმა H

ნახაზი 153 - მეორე სართულის იატაკის გეგმა H'

ნახაზი 154 - მეორე სართულის იატაკის გეგმა H"

ნახაზი 155 - მეორე სართულის იატაკის გეგმა H"

ნახაზი 156 - მეორე სართულის იატაკის გეგმა H'

ნახაზი 157 - მეორე სართულის იატაკის გეგმა H

ნახაზი 158 - მეორე სართულის იატაკის გეგმა F-G'

ნახაზი 159 - მეორე სართულის იატაკის გეგმა F-G

ნახაზი 160 - მეორე სართულის იატაკის გეგმა H

ნახაზი 161 - მეორე სართულის იატაკის გეგმა H'

ნახაზი 162 - მეორე სართულის იატაკის გეგმა H"

ნახაზი 163 - მეორე სართულის იატაკის გეგმა H"

ნახაზი 164 - მეორე სართულის იატაკის გეგმა H'

ნახაზი 165 - მეორე სართულის იატაკის გეგმა H

ნახაზი 166 - მეორე სართულის იატაკის გეგმა F-G'

ნახაზი 167 - მეორე სართულის იატაკის გეგმა F-G

ნახაზი 168 - მეორე სართულის იატაკის გეგმა H

ნახაზი 169 - მეორე სართულის იატაკის გეგმა H'

ნახაზი 170 - მეორე სართულის იატაკის გეგმა H"

ნახაზი 171 - მეორე სართულის იატაკის გეგმა H"

ნახაზი 172 - მეორე სართულის იატაკის გეგმა H'

ნახაზი 173 - მეორე სართულის იატაკის გეგმა H

ნახაზი 174 - მეორე სართულის იატაკის გეგმა F-G'

ნახაზი 175 - მეორე სართულის იატაკის გეგმა F-G

ნახაზი 176 - მეორე სართულის იატაკის გეგმა H

ნახაზი 177 - მეორე სართულის იატაკის გეგმა H'

ნახაზი 178 - მეორე სართულის იატაკის გეგმა H"

ნახაზი 179 - მეორე სართულის იატაკის გეგმა H"

ნახაზი 180 - მეორე სართულის იატაკის გეგმა H'

ნახაზი 181 - მეორე სართულის იატაკის გეგმა H

ნახაზი 182 - მეორე სართულის იატაკის გეგმა F-G'

ნახაზი 183 - მეორე სართულის იატაკის გეგმა F-G

ნახაზი 184 - მეორე სართულის იატაკის გეგმა H

ნახაზი 185 - მეორე სართულის იატაკის გეგმა H'

ნახაზი 186 - მეორე სართულის იატაკის გეგმა H"

ნახაზი 187 - მეორე სართულის იატაკის გეგმა H"

ნახაზი 188 - მეორე სართულის იატაკის გეგმა H'

ნახაზი 189 - მეორე სართულის იატაკის გეგმა H

ნახაზი 190 - მეორე სართულის იატაკის გეგმა F-G'

ნახაზი 191 - მეორე სართულის იატაკის გეგმა F-G

ნახაზი 192 - მეორე სართულის იატაკის გეგმა H

ნახაზი 193 - მეორე სართულის იატაკის გეგმა H'

ნახაზი 194 - მეორე სართულის იატაკის გეგმა H"

ნახაზი 195 - მეორე სართულის იატაკის გეგმა H"

ნახაზი 196 - მეორე სართულის იატაკის გეგმა H'

ნახაზი 197 - მეორე სართულის იატაკის გეგმა H

ნახაზი 198 - მეორე სართულის იატაკის გეგმა F-G'

ნახაზი 199 - მეორე სართულის იატაკის გეგმა F-G

ნახაზი 200 - მეორე სართულის იატაკის გეგმა H

ნახაზი 201 - მეორე სართულის იატაკის გეგმა H'

ნახაზი 202 - მეორე სართულის იატაკის გეგმა H"

ნახაზი 203 - მეორე სართულის იატაკის გეგმა H"

ნახაზი 204 - მეორე სართულის იატაკის გეგმა H'

ნახაზი 205 - მეორე სართულის იატაკის გეგმა H

ნახაზი 206 - მეორე სართულის იატაკის გეგმა F-G'

ნახაზი 207 - მეორე სართულის იატაკის გეგმა F-G

ნახაზი 208 - მეორე სართულის იატაკის გეგმა H

ნახაზი 209 - მეორე სართულის იატაკის გეგმა H'

ნახაზი 210 - მეორე სართულის იატაკის გეგმა H"

ნახაზი 211 - მეორე სართულის იატაკის გეგმა H"

ნახაზი 212 - მეორე სართულის იატაკის გეგმა H'

ნახაზი 213 - მეორე სართულის იატაკის გეგმა H

ნახაზი 214 - მეორე სართულის იატაკის გეგმა F-G'

ნახაზი 215 - მეორე სართულის იატაკის გეგმა F-G

ნახაზი 216 - მეორე სართულის იატაკის გეგმა H

ნახაზი 217 - მეორე სართულის იატაკის გეგმა H'

ნახაზი 218 - მეორე სართულის იატაკის გეგმა H"

ნახაზი 219 - მეორე სართულის იატაკის გეგმა H"

ნახაზი 220 - მეორე სართულის იატაკის გეგმა H'

ნახაზი 221 - მეორე სართულის იატაკის გეგმა H

ნახაზი 222 - მეორე სართულის იატაკის გეგმა F-G'

ნახაზი 223 - მეორე სართულის იატაკის გეგმა F-G

ნახაზი 224 - მეორე სართულის იატაკის გეგმა H

ნახაზი 225 - მეორე სართულის იატაკის გეგმა H'

ნახაზი 226 - მეორე სართულის იატაკის გეგმა H"

ნახაზი 227 - მეორე სართულის იატაკის გეგმა H"

ნახაზი 228 - მეორე სართულის იატაკის გეგმა H'

ნახაზი 229 - მეორე სართულის იატაკის გეგმა H

ნახაზი 230 - მეორე სართულის იატაკის გეგმა F-G'

ნახაზი 231 - მეორე სართულის იატაკის გეგმა F-G

ნახაზი 232 - მეორე სართულის იატაკის გეგმა H

ნახაზი 233 - მეორე სართულის იატაკის გეგმა H'

ნახაზი 234 - მეორე სართულის იატაკის გეგმა H"

ნახაზი 235 - მეორე სართულის იატაკის გეგმა H"

ნახაზი 236 - მეორე სართულის იატაკის გეგმა H'

ნახაზი 237 - მეორე სართულის იატაკის გეგმა H

ნახაზი 238 - მეორე სართულის იატაკის გეგმა F-G'

ნახაზი 239 - მეორე სართულის იატაკის გეგმა F-G

ნახაზი 240 - მეორე სართულის იატაკის გეგმა H

ნახაზი 241 - მეორე სართულის იატაკის გეგმა H'

ნახაზი 242 - მეორე სართულის იატაკის გეგმა H"

ნახაზი 243 - მეორე სართულის იატაკის გეგმა H"

ნახაზი 244 - მეორე სართულის იატაკის გეგმა H'

ნახაზი 245 - მეორე სართულის იატაკის გეგმა H

ნახაზი 246 - მეორე სართულის იატაკის გეგმა F-G'

ნახაზი 247 - მეორე სართულის იატაკის გეგმა F-G

ნახაზი 248 - მეორე სართულის იატაკის გეგმა H

ნახაზი 249 - მეორე სართულის იატაკის გეგმა H'

ნახაზი 250 - მეორე სართულის იატაკის გეგმა H"

ნახაზი 251 - მეორე სართულის იატაკის გეგმა H"

ნახაზი 252 - მეორე სართულის იატაკის გეგმა H'

ნახაზი 253 - მეორე სართულის იატაკის გეგმა H

ნახაზი 254 - მეორე სართულის იატაკის გეგმა F-G'

ნახაზი 255 - მეორე სართულის იატაკის გეგმა F-G

ნახაზი 256 - მეორე სართულის იატაკის გეგმა H

ნახაზი 257 - მეორე სართულის იატაკის გეგმა H'

ნახაზი 258 - მეორე სართულის იატაკის გეგმა H"

ნახაზი 259 - მეორე სართულის იატაკის გეგმა H"

ნახაზი 260 - მეორე სართულის იატაკის გეგმა H'

ნახაზი 261 - მეორე სართულის იატაკის გეგმა H

ნახაზი 262 - მეორე სართულის იატაკის გეგმა F-G'

ნახაზი 263 - მეორე სართულის იატაკის გეგმა F-G

ნახაზი 264 - მეორე სართულის იატაკის გეგმა H

ნახაზი 265 - მეორე სართულის იატაკის გეგმა H'

ნახაზი 266 - მეორე სართულის იატაკის გეგმა H"

ნახაზი 267 - მეორე სართულის იატაკის გეგმა H"

ნახაზი 268 - მეორე სართულის იატაკის გეგმა H'

ნახაზი 269 - მეორე სართულის იატაკის გეგმა H

ნახაზი 270 - მეორე სართულის იატაკის გეგმა F-G'

ნახაზი 271 - მეორე სართულის იატაკის გეგმა F-G

ნახაზი 272 - მეორე სართულის იატაკის გეგმა H

ნახაზი 273 - მეორე სართულის იატაკის გეგმა H'

ნახაზი 274 - მეორე სართულის იატაკის გეგმა H"

ნახაზი 275 - მეორე სართულის იატაკის გეგმა H"

ნახაზი 276 - მეორე სართულის იატაკის გეგმა H'

ნახაზი 277 - მეორე სართულის იატაკის გეგმა H

ნახაზი 278 - მეორე სართულის იატაკის გეგმა F-G'

ნახაზი 279 - მეორე სართულის იატაკის გეგმა F-G

ნახაზი 280 - მეორე სართულის იატაკის გეგმა H

ნახაზი 281 - მეორე სართულის იატაკის გეგმა H'

ნახაზი 282 - მეორე სართულის იატაკის გეგმა H"

ნახაზი 283 - მეორე სართულის იატაკის გეგმა H"

ნახაზი 284 - მეორე სართულის იატაკის გეგმა H'

ნახაზი 285 - მეორე სართულის იატაკის გეგმა H

ნახაზი 286 - მეორე სართულის იატაკის გეგმა F-G'

ნახაზი 287 - მეორე სართულის იატაკის გეგმა F-G

ნახაზი 288 - მეორე სართულის იატაკის გეგმა H

ნახაზი 289 - მეორე სართულის იატაკის გეგმა H'

ნახაზი 290 - მეორე სართულის იატაკის გეგმა H"

ნახაზი 291 - მეორე სართულის იატაკის გეგმა H"

ნახაზი 292 - მეორე სართულის იატაკის გეგმა H'

ნახაზი 293 - მეორე სართულის იატაკის გეგმა H

ნახაზი 294 - მეორე სართულის იატაკის გეგმა F-G'

ნახაზი 295 - მეორე სართულის იატაკის გეგმა F-G

ნახაზი 296 - მეორე სართულის იატაკის გეგმა H

ნახაზი 297 - მეორე სართულის იატაკის გეგმა H'

ნახაზი 298 - მეორე სართულის იატაკის გეგმა H"

ნახაზი 299 - მეორე სართულის იატაკის გეგმა H"

ნახაზი 300 - მეორე სართულის იატაკის გეგმა H'

ნახაზი 301 - მეორე სართულის იატაკის გეგმა H

ნახაზი 302 - მეორე სართულის იატაკის გეგმა F-G'

ნახაზი 303 - მეორე სართულის იატაკის გეგმა F-G

ნახაზი 304 - მეორე სართულის იატაკის გეგმა H

ნახაზი 305 - მეორე სართულის იატაკის გეგმა H'

ნახაზი 306 - მეორე სართულის იატაკის გეგმა H"

ნახაზი 307 - მეორე სართულის იატაკის გეგმა H"

ნახაზი 308 - მეორე სართულის იატაკის გეგმა H'

ნახაზი 309 - მეორე სართულის იატაკის გეგმა H

ნახაზი 310 - მეორე სართულის იატაკის გეგმა F-G'

ნახაზი 311 - მეორე სართულის იატაკის გეგმა F-G

ნახაზი 312 - მეორე სართულის იატაკის გეგმა H

ნახაზი 313 - მეორე სართულის იატაკის გეგმა H'

ნახაზი 314 - მეორე სართულის იატაკის გეგმა H"

ნახაზი 315 - მეორე სართულის იატაკის გეგმა H"

ნახაზი 316 - მეორე სართულის იატაკის გეგმა H'

ნახაზი 317 - მეორე სართულის იატაკის გეგმა H

ნახაზი 318 - მეორე სართულის იატაკის გეგმა F-G'

ნახაზი 319 - მეორე სართულის იატაკის გეგმა F-G

ნახაზი 320 - მეორე სართულის იატაკის გეგმა H

ნახაზი 321 - მეორე სართულის იატაკის გეგმა H'

ნახაზი 322 - მეორე სართულის იატაკის გეგმა H"

ნახაზი 323 - მეორე სართულის იატაკის გეგმა H"

ნახაზი 324 - მეორე სართულის იატაკის გეგმა H'

ნახაზი 325 - მეორე სართულის იატაკის გეგმა H

ნახაზი 326 - მეორე სართულის იატაკის გეგმა F-G'

ნახაზი 327 - მეორე სართულის იატაკის გეგმა F-G

ნახაზი 328 - მეორე სართულის იატაკის გეგმა H

ნახაზი 329 - მეორე სართულის იატაკის გეგმა H'

ნახაზი 330 - მეორე სართულის იატაკის გეგმა H"

ნახაზი 331 - მეორე სართულის იატაკის გეგმა H"

ნახაზი 332 - მეორე სართულის იატაკის გეგმა H'

ნახაზი 333 - მეორე სართულის იატაკის გეგმა H

ნახაზი 334 - მეორე სართულის იატაკის გეგმა F-G'

ნახაზი 335 - მეორე სართულის იატაკის გეგმა F-G

ნახაზი 336 - მეორე სართულის იატაკის გეგმა H

ნახაზი 337 - მეორე სართულის იატაკის გეგმა H'

ნახაზი 338 - მეორე სართულის იატაკის გეგმა H"

ნახაზი 339 - მეორე სართულის იატაკის გეგმა H"

ნახაზი 340 - მეორე სართულის იატაკის გეგმა H'

ნახაზი 341 - მეორე სართულის იატაკის გეგმა H

ნახაზი 342 - მეორე სართულის იატაკის გეგმა F-G'

ნახაზი 343 - მეორე სართულის იატაკის გეგმა F-G

ნახაზი 344 - მეორე სართულის იატაკის გეგმა H

ნახაზი 345 - მეორე სართულის იატაკის გეგმა H'

ნახაზი 346 - მეორე სართულის იატაკის გეგმა H"

ნახაზი 347 - მეორე სართულის იატაკის გეგმა H"

ნახაზი 348 - მეორე სართულის იატაკის გეგმა H'

ნახაზი 349 - მეორე სართულის იატაკის გეგმა H

ნახაზი 350 - მეორე სართულის იატაკის გეგმა F-G'

ნახაზი 351 - მეორე სართულის იატაკის გეგმა F-G

ნახაზი 352 - მეორე სართულის იატაკის გეგმა H

ნახაზი 353 - მეორე სართულის იატაკის გეგმა H'

ნახაზი 354 - მეორე სართულის იატაკის გეგმა H"

ნახაზი 355 - მეორე სართულის იატაკის გეგმა H"

ნახაზი 356 - მეორე სართულის იატაკის გეგმა H'

ნახაზი 357 - მეორე სართულის იატაკის გეგმა H

ნახაზი 358 - მეორე სართულის იატაკის გეგმა F-G'

ნახაზი 359 - მეორე სართულის იატაკის გეგმა F-G

ნახაზი 360 - მეორე სართულის იატაკის გეგმა H

ნახაზი 361 - მეორე სართულის იატაკის გეგმა H'

ნახაზი 362 - მეორე სართულის იატაკის გეგმა H"

ნახაზი 363 - მეორე სართულის იატაკის გეგმა H"

ნახაზი 364 - მეორე სართულის იატაკის გეგმა H'

ნახაზი 365 - მეორე სართულის იატაკის გეგმა H

ნახაზი 366 - მეორე სართულის იატაკის გეგმა F-G'

ნახაზი 367 - მეორე სართულის იატაკის გეგმა F-G

ნახაზი 368 - მეორე სართულის იატაკის გეგმა H

ნახაზი 369 - მეორე სართულის იატაკის გეგმა H'

ნახაზი 370 - მეორე სართულის იატაკის გეგმა H"

ნახაზი 371 - მეორე სართულის იატაკის გეგმა H"

ნახაზი 372 - მეორე სართულის იატაკის გეგმა H'

ნახაზი 373 - მეორე სართულის იატაკის გეგმა H

ნახაზი 374 - მეორე სართულის იატაკის გეგმა F-G'

ნახაზი 375 - მეორე სართულის იატაკის გეგმა F-G

ნახაზი 376 - მეორე სართულის იატაკის გეგმა H

ნახაზი 377 - მეორე სართულის იატაკის გეგმა H'

ნახაზი 378 - მეორე სართულის იატაკის გეგმა H"

ნახაზი 379 - მეორე სართულის იატაკის გეგმა H"

ნახაზი 380 - მეორე სართულის იატაკის გეგმა H'

ნახაზი 381 - მეორე სართულის იატაკის გეგმა H

ნახაზი 382 - მეორე სართულის იატაკის გეგმა F-G'

ნახაზი 383 - მეორე სართულის იატაკის გეგმა F-G

ნახაზი 384 - მეორე სართულის იატაკის გეგმა H

ნახაზი 385 - მეორე სართულის იატაკის გეგმა H'

ნახაზი 386 - მეორე სართულის იატაკის გეგმა H"

ნახაზი 387 - მეორე სართულის იატაკის გეგმა H"

ნახაზი 388 - მეორე სართულის იატაკის გეგმა H'

ნახაზი 389 - მეორე სართულის იატაკის გეგმა H

ნახაზი 390 - მეორე სართულის იატაკის გეგმა F-G'

ნახაზი 391 - მეორე სართულის იატაკის გეგმა F-G

ნახაზი 392 - მეორე სართულის იატაკის გეგმა H

ნახაზი 393 - მეორე სართულის იატაკის გეგმა H'

ნახაზი 394 - მეორე სართულის იატაკის გეგმა H"

ნახაზი 395 - მეორე სართულის იატაკის გეგმა H"

ნახაზი 396 - მეორე სართულის იატაკის გეგმა H'

ნახაზი 397 - მეორე სართულის იატაკის გეგმა H

ნახაზი 398 - მეორე სართულის იატაკის გეგმა F-G'

ნახაზი 399 - მეორე სართულის იატაკის გეგმა F-G

ნახაზი 400 - მეორე სართულის იატაკის გეგმა H

ნახაზი 401 - მეორე სართულის იატაკის გეგმა H'

ნახაზი 402 - მეორე სართულის იატაკის გეგმა H"

ნახაზი 403 - მეორე სართულის იატაკის გეგმა H"

ნახაზი 404 - მეორე სართულის იატაკის გეგმა H'

ნახაზი 405 - მეორე სართულის იატაკის გეგმა H

ნახაზი 406 - მეორე სართულის იატაკის გეგმა F-G'

ნახაზი 407 - მეორე სართულის იატაკის გეგმა F-G

ნახაზი 408 - მეორე სართულის იატაკის გეგმა H

ნახაზი 409 - მეორე სართულის იატაკის გეგმა H'

ნახაზი 410 - მეორე სართულის იატაკის გეგმა H"

ნახაზი 411 - მეორე სართულის იატაკის გეგმა H"

ნახაზი 412 - მეორე სართულის იატაკის გეგმა H'

ნახაზი 413 - მეორე სართულის იატაკის გეგმა H

ნახაზი 414 - მეორე სართულის იატაკის გეგმა F-G'

ნახაზი 415 - მეორე სართულის იატაკის გეგმა F-G

ნახაზი 416 - მეორე სართულის იატაკის გეგმა H

ნახაზი 417 - მეორე სართულის იატაკის გეგმა H'

ნახაზი 418 - მეორე სართულის იატაკის გეგმა H"

ნახაზი 419 - მეორე სართულის იატაკის გეგმა H"

ნახაზი 420 - მეორე სართულის იატაკის გეგმა H'

ნახაზი 421 - მეორე სართულის იატაკის გეგმა H

ნახაზი 422 - მეორე სართულის იატაკის გეგმა F-G'

ნახაზი 423 - მეორე სართულის იატაკის გეგმა F-G

ნახაზი 424 - მეორე სართულის იატაკის გეგმა H

ნახაზი 425 - მეორე სართულის იატაკის გეგმა H'

ნახაზი 426 - მეორე სართულის იატაკის გეგმა H"

ნახაზი 427 - მეორე სართულის იატაკის გეგმა H"

ნახაზი 428 - მეორე სართულის იატაკის გეგმა H'

ნახაზი 429 - მეორე სართულის იატაკის გეგმა H

ნახაზი 430 - მეორე სართულის იატაკის გეგმა F-G'

ნახაზი 431 - მეორე სართულის იატაკის გეგმა F-G

ნახაზი 432 - მეორე სართულის იატაკის გეგმა H

ნახაზი 433 - მეორე სართულის იატაკის გეგმა H'

ნახაზი 434 - მეორე სართულის იატაკის გეგმა H"

ნახაზი 435 - მეორე სართულის იატაკის გეგმა H"

ნახაზი 436 - მეორე სართულის იატაკის გეგმა H'

ნახაზი 437 - მეორე სართულის იატაკის გეგმა H

ნახაზი 438 - მეორე სართულის იატაკის გეგმა F-G'

ნახაზი 439 - მეორე სართულის იატაკის გეგმა F-G

ნახაზი 440 - მეორე სართულის იატაკის გეგმა H

ნახაზი 441 - მეორე სართულის იატაკის გეგმა H'

ნახაზი 442 - მეორე სართულის იატაკის გეგმა H"

ნახაზი 443 - მეორე სართულის იატაკის გეგმა H"

ნახაზი 444 - მეორე სართულის იატაკის გეგმა H'

ნახაზი 445 - მეორე სართულის იატაკის გეგმა H

ნახაზი 446 - მეორე სართულის იატაკის გეგმა F-G'

ნახაზი 447 - მეორე სართულის იატაკის გეგმა F-G

ნახაზი 448 - მეორე სართულის იატაკის გეგმა H

ნახაზი 449 - მეორე სართულის იატაკის გეგმა H'

ნახაზი 450 - მეორე სართულის იატაკის გეგმა H"

ნახაზი 451 - მეორე სართულის იატაკის გეგმა H"

ნახაზი 452 - მეორე სართულის იატაკის გეგმა H'

ნახაზი 453 - მეორე სართულის იატაკის გეგმა H

ნახაზი 454 - მეორე სართულის იატაკის გეგმა F-G'

ნახაზი 455 - მეორე სართულის იატაკის გეგმა F-G

ნახაზი 456 - მეორე სართულის იატაკის გეგმა H

ნახაზი 457 - მეორე სართულის იატაკის გეგმა H'

ნახაზი 458 - მეორე სართულის იატაკის გეგმა H"

ნახაზი 459 - მეორე სართულის იატაკის გეგმა H"

ნახაზი 460 - მეორე სართულის იატაკის გეგმა H'

ნახაზი 461 - მეორე სართულის იატაკის გეგმა H

ნახაზი 462 - მეორე სართულის იატაკის გეგმა F-G'

ნახაზი 463 - მეორე სართულის იატაკის გეგმა F-G

ნახაზი 464 - მეორე სართულის იატაკის გეგმა H

ნახაზი 465 - მეორე სართულის იატაკის გეგმა H'

ნახაზი 466 - მეორე სართულის იატაკის გეგმა H"

ნახაზი 467 - მეორე სართულის იატაკის გეგმა H"

ნახაზი 468 - მეორე სართულის იატაკის გეგმა H'

ნახაზი 469 - მეორე სართულის იატაკის გეგმა H

ნახაზი 470 - მეორე სართულის იატაკის გეგმა F-G'

ნახაზი 471 - მეორე სართულის იატაკის გეგმა F-G

ნახაზი 472 - მეორე სართულის იატაკის გეგმა H

ნახაზი 473 - მეორე სართულის იატაკის გეგმა H'

ნახაზი 474 - მეორე სართულის იატაკის გეგმა H"

ნახაზი 475 - მეორე სართულის იატაკის გეგმა H"

ნახაზი 476 - მეორე სართულის იატაკის გეგმა H'

ნახაზი 477 - მეორე სართულის იატაკის გეგმა H

ნახაზი 478 - მეორე სართულის იატაკის გეგმა F-G'

ნახაზი 479 - მეორე სართულის იატაკის გეგმა F-G

ნახაზი 480 - მეორე სართულის იატაკის გეგმა H

ნახაზი 481 - მეორე სართულის იატაკის გეგმა H'

ნახაზი 482 - მეორე სართულის იატაკის გეგმა H"

ნახაზი 483 - მეორე სართულის იატაკის გეგმა H"

ნახაზი 484 - მეორე სართულის იატაკის გეგმა H'

ნახაზი 485 - მეორე სართულის იატაკის გეგმა H

ნახაზი 486 - მეორე სართულის იატაკის გეგმა F-G'

ნახაზი 487 - მეორე სართულის იატაკის გეგმა F-G

ნახაზი 488 - მეორე სართულის იატაკის გეგმა H

ნახაზი 489 - მეორე სართულის იატაკის გეგმა H'

ნახაზი 490 - მეორე სართულის იატაკის გეგმა H"

ნახაზი 491 - მეორე სართულის იატაკის გეგმა H"

ნახაზი 492 - მეორე სართულის იატაკის გეგმა H'

ნახაზი 493 - მეორე სართულის იატაკის გეგმა H

ნახაზი 494 - მეორე სართულის იატაკის გეგმა F-G'

ნახაზი 495 - მეორე სართულის იატაკის გეგმა F-G

ნახაზი 496 - მეორე სართულის იატაკის გეგმა H

ნახაზი 497 - მეორე სართულის იატაკის გეგმა H'

ნახაზი 498 - მეორე სართულის იატაკის გეგმა H"

ნახაზი 499 - მეორე სართულის იატაკის გეგმა H"

ნახაზი 500 - მეორე სართულის იატაკის გეგმა H'

ნახაზი 501 - მეორე სართულის იატაკის გეგმა H

ნახაზი 502 - მეორე სართულის იატაკის გეგმა F-G'

ნახაზი 503 - მეორე სართულის იატაკის გეგმა F-G

ნახაზი 504 - მეორე სართულის იატაკის გეგმა H

ნახაზი 505 - მეორე სართულის იატაკის გეგმა H'

ნახაზი 506 - მეორე სართულის იატაკის გეგმა H"

ნახაზი 507 - მეორე სართულის იატაკის გეგმა H"

ნახაზი 508 - მეორე სართულის იატაკის გეგმა H'

ნახაზი 509 - მეორე სართულის იატაკის გეგმა H

ნახაზი 510 - მეორე სართულის იატაკის გეგმა F-G'

ნახაზი 511 - მეორე სართულის იატაკის გეგმა F-G

ნახაზი 512 - მეორე სართულის იატაკის გეგმა H

ნახაზი 513 - მეორე სართულის იატაკის გეგმა H'

ნახაზი 514 - მეორე სართულის ი

פלס (-3.300)

מפלס כניסה קובעת 3 - חלקה מערבית - "H"

חלקה מזרחית - "H" - מפלס כניסה קובעת 3

חלקה מזרחית - "H" - מפלס כניסה קובעת 1

חלקה מערבית - "H" - מפלס כניסה קובעת 1

ქვედა (00.000)

სართულის გეგმა

ნახაზის მასშტაბი 1:100

ნახაზის ფორმატი A3

დამკვეთი შპს "ბიზნეს ჯგუფი"

პროექტის დასახელება
ქ. ბათუმში, ზღვისპირა ტერიტორიაზე მრავალბინიანი საცხოვრებელი კომპლექსის მშენებლობა

(ს.კ. 01.72.14.008.293)

ნახაზის დასახელება
ქვედა (00.000) სართულის გეგმა

ავტორი

ცვლილების ტიპი	ცვლილების ნომერი	ცვლილების თარიღი
ძირითადი პროექტი	0	08.2024

ნახაზის ნომერი
01

ავტორის უფლებები
ნახაზის ნებისმიერი სახით გამოყენება, კოპირება ან გავრცელება ავტორის წერილობითი ნებართვის გარეშე აკრძალულია.

ნახაზის ნომერი
01

ლიფტი 10 — ლიფტი 01

ნახაზის ნომერი
35

ნომერი	დასახელება	ფართობი კვ.მ	ფართობი კვ.მ
1	საერთო ფართობი	8 596.00	
2	საერთო ფართობი	1	
3	საერთო ფართობი	1	
4	საერთო ფართობი	1	
5	საერთო ფართობი	1	
6	საერთო ფართობი	1	
7	საერთო ფართობი	1	
8	საერთო ფართობი	1	

ნახაზის ნომერი
02

ნახაზის ნომერი
03

ნახაზის ნომერი
04

ნახაზის ნომერი
05

ნახაზის ნომერი
06

ნახაზის ნომერი
07

ნახაზის ნომერი
08

ნახაზის ნომერი
09

ნახაზის ნომერი
10

ნახაზის ნომერი
11

ნახაზის ნომერი
12

ნახაზის ნომერი
13

ნახაზის ნომერი
14

ნახაზის ნომერი
15

ნახაზის ნომერი
16

ნახაზის ნომერი
17

ნახაზის ნომერი
18

ნახაზის ნომერი
19

ნახაზის ნომერი
20

ნახაზის ნომერი
21

ნახაზის ნომერი
22

ნახაზის ნომერი
23

ნახაზის ნომერი
24

ნახაზის ნომერი
25

ნახაზის ნომერი
26

ნახაზის ნომერი
27

ნახაზის ნომერი
28

ნახაზის ნომერი
29

ნახაზის ნომერი
30

ნახაზის ნომერი
31

ნახაზის ნომერი
32

ნახაზის ნომერი
33

ნახაზის ნომერი
34

ნახაზის ნომერი
35

ნახაზის ნომერი
36

ნახაზის ნომერი
37

ნახაზის ნომერი
38

ნახაზის ნომერი
39

ნახაზის ნომერი
40

ნახაზის ნომერი
41

ნახაზის ნომერი
42

ნახაზის ნომერი
43

ნახაზის ნომერი
44

ნახაზის ნომერი
45

ნახაზის ნომერი
46

ნახაზის ნომერი
47

ნახაზის ნომერი
48

ნახაზის ნომერი
49

ნახაზის ნომერი
50

ნახაზის ნომერი
51

ნახაზის ნომერი
52

ნახაზის ნომერი
53

ნახაზის ნომერი
54

ნახაზის ნომერი
55

ნახაზის ნომერი
56

ნახაზის ნომერი
57

ნახაზის ნომერი
58

ნახაზის ნომერი
59

ნახაზის ნომერი
60

ნახაზის ნომერი
61

ნახაზის ნომერი
62

ნახაზის ნომერი
63

ნახაზის ნომერი
64

ნახაზის ნომერი
65

ნახაზის ნომერი
66

ნახაზის ნომერი
67

ნახაზის ნომერი
68

ნახაზის ნომერი
69

ნახაზის ნომერი
70

ნახაზის ნომერი
71

ნახაზის ნომერი
72

ნახაზის ნომერი
73

ნახაზის ნომერი
74

ნახაზის ნომერი
75

ნახაზის ნომერი
76

ნახაზის ნომერი
77

ნახაზის ნომერი
78

ნახაზის ნომერი
79

ნახაზის ნომერი
80

ნახაზის ნომერი
81

ნახაზის ნომერი
82

ნახაზის ნომერი
83

ნახაზის ნომერი
84

ნახაზის ნომერი
85

ნახაზის ნომერი
86

ნახაზის ნომერი
87

ნახაზის ნომერი
88

ნახაზის ნომერი
89

ნახაზის ნომერი
90

ნახაზის ნომერი
91

ნახაზის ნომერი
92

ნახაზის ნომერი
93

ნახაზის ნომერი
94

ნახაზის ნომერი
95

ნახაზის ნომერი
96

ნახაზის ნომერი
97

ნახაზის ნომერი
98

ნახაზის ნომერი
99

ნახაზის ნომერი
100

ნახაზის ნომერი
101

ნახაზის ნომერი
102

ნახაზის ნომერი
103

ნახაზის ნომერი
104

ნახაზის ნომერი
105

ნახაზის ნომერი
106

ნახაზის ნომერი
107

ნახაზის ნომერი
108

ნახაზის ნომერი
109

ნახაზის ნომერი
110

ნახაზის ნომერი
111

ნახაზის ნომერი
112

ნახაზის ნომერი
113

ნახაზის ნომერი
114

ნახაზის ნომერი
115

ნახაზის ნომერი
116

ნახაზის ნომერი
117

ნახაზის ნომერი
118

ნახაზის ნომერი
119

ნახაზის ნომერი
120

ნახაზის ნომერი
121

ნახაზის ნომერი
122

ნახაზის ნომერი
123

ნახაზის ნომერი
124

ნახაზის ნომერი
125

ნახაზის ნომერი
126

ნახაზის ნომერი
127

ნახაზის ნომერი
128

ნახაზის ნომერი
129

ნახაზის ნომერი
130

ნახაზის ნომერი
131

ნახაზის ნომერი
132

ნახაზის ნომერი
133

ნახაზის ნომერი
134

ნახაზის ნომერი
135

ნახაზის ნომერი
136

ნახაზის ნომერი
137

ნახაზის ნომერი
138

ნახაზის ნომერი
139

ნახაზის ნომერი
140

ნახაზის ნომერი
141

ნახაზის ნომერი
142

ნახაზის ნომერი
143

ნახაზის ნომერი
144

ნახაზის ნომერი
145

ნახაზის ნომერი
146

ნახაზის ნომერი
147

ნახაზის ნომერი
148

ნახაზის ნომერი
149

ნახაზის ნომერი
150

ნახაზის ნომერი
151

ნახაზის ნომერი
152

ნახაზის ნომერი
153

ნახაზის ნომერი
154

ნახაზის ნომერი
155

ნახაზის ნომერი
156

ნახაზის ნომერი
157

ნახაზის ნომერი
158

ნახაზის ნომერი
159

ნახაზის ნომერი
160

ნახაზის ნომერი
161

ნახაზის ნომერი
162

ნახაზის ნომერი
163

ნახაზის ნომერი
164

ნახაზის ნომერი
165

ნახაზის ნომერი
166

ნახაზის ნომერი
167

ნახაზის ნომერი
168

ნახაზის ნომერი
169

ნახაზის ნომერი
170

ნახაზის ნომერი
171

ნახაზის ნომერი
172

ნახაზის ნომერი
173

ნახაზის ნომერი
174

ნახაზის ნომერი
175

ნახაზის ნომერი
176

ნახაზის ნომერი
177

ნახაზის ნომერი
178

ნახაზის ნომერი
179

ნახაზის ნომერი
180

ნახაზის ნომერი
181

ნახაზის ნომერი
182

ნახაზის ნომერი
183

ნახაზის ნომერი
184

ნახაზის ნომერი
185

ნახაზის ნომერი
186

ნახაზის ნომერი
187

ნახაზის ნომერი
188

ნახაზის ნომერი
189

ნახაზის ნომერი
190

ნახაზის ნომერი
191

ნახაზის ნომერი
192

ნახაზის ნომერი
193

ნახაზის ნომერი
194

ნახაზის ნომერი
195

ნახაზის ნომერი
196

ნახაზის ნომერი
197

ნახაზის ნომერი
198

ნახაზის ნომერი
199

ნახაზის ნომერი
200

ნახაზის ნომერი
201

ნახაზის ნომერი
202

ნახაზის ნომერი
203

ნახაზის ნომერი
204

ნახაზის ნომერი
205

ნახაზის ნომერი
206

ნახაზის ნომერი
207

ნახაზის ნომერი
208

ნახაზის ნომერი
209

ნახაზის ნომერი
210

ნახაზის ნომერი
211

ნახაზის ნომერი
212

ნახაზის ნომერი
213

ნახაზის ნომერი
214

ნახაზის ნომერი
215

ნახაზის ნომერი
216

ნახაზის ნომერი
217

ნახაზის ნომერი
218

ნახაზის ნომერი
219

ნახაზის ნომერი
220

ნახაზის ნომერი
221

ნახაზის ნომერი
222

ნახაზის ნომერი
223

ნახაზის ნომერი
224

ნახაზის ნომერი
225

ნახაზის ნომერი
226

ნახაზის ნომერი
227

ნახაზის ნომერი
228

ნახაზის ნომერი
229

ნახაზის ნომერი
230

ნახაზის ნომერი
231

ნახაზის ნომერი
232

ნახაზის ნომერი
233

ნახაზის ნომერი
234

ნახაზის ნომერი
235

ნახაზის ნომერი
236

ნახაზის ნომერი
237

ნახაზის ნომერი
238

ნახაზის ნომერი
239

ნახაზის ნომერი
240

ნახაზის ნომერი
241

ნახაზის ნომერი
242

ნახაზის ნომერი
243

ნახაზის ნომერი
244

ნახაზის ნომერი
245

ნახაზის ნომერი
246

ნახაზის ნომერი
247

ნახაზის ნომერი
248

ნახაზის ნომერი
249

ნახაზის ნომერი
250

ნახაზის ნომერი
251

ნახაზის ნომერი
252

ნახაზის ნომერი
253

ნახაზის ნომერი
254

ნახაზის ნომერი
255

ნახაზის ნომერი
256

ნახაზის ნომერი
257

ნახაზის ნომერი
258

ნახაზის ნომერი
259

ნახაზის ნომერი
260

ნახაზის ნომერი
261

ნახაზის ნომერი
262

ნახაზის ნომერი
263

ნახაზის ნომერი
264

ნახაზის ნომერი
265

ნახაზის ნომერი
266

ნახაზის ნომერი
267

ნახაზის ნომერი
268

ნახაზის ნომერი
269

ნახაზის ნომერი
270

ნახაზის ნომერი
271

ნახაზის ნომერი
272

ნახაზის ნომერი
273

ნახაზის ნომერი
274

ნახაზის ნომერი
275

ნახაზის ნომერი
276

ნახაზის ნომერი
277

ნახაზის ნომერი
278

ნახაზის ნომერი
279

ნახაზის ნომერი
280

ნახაზის ნომერი
281

ნახაზის ნომერი
282

ნახაზის ნომერი
283

ნახაზის ნომერი
284

ნახაზის ნომერი
285

ნახაზის ნომერი
286

ნახაზის ნომერი
287

ნახაზის ნომერი
288

ნახაზის ნომერი
289

ნახაზის ნომერი
290

ნახაზის ნომერი
291

ნახაზის ნომერი
292

ნახაზის ნომერი
293

ნახაზის ნომერი
294

ნახაზის ნომერი
295

ნახაზის ნომერი
296

ნახაზის ნომერი
297

ნახაზის ნომერი
298

ნახაზის ნომერი
299

ნახაზის ნომერი
300

ნახაზის ნომერი
301

ნახაზის ნომერი
302

ნახაზის ნომერი
303

ნახაზის ნომერი
304

ნახაზის ნომერი
305

ნახაზის ნომერი
306

ნახაზის ნომერი
307

ნახაზის ნომერი
308

ნახაზის ნომერი
309

ნახაზის ნომერი
310

ნახაზის ნომერი
311

ნახაზის ნომერი
312

ნახაზის ნომერი
313

ნახაზის ნომერი
314

ნახაზის ნომერი
315

ნახაზის ნომერი
316

ნახაზის ნომერი
317

ნახაზის ნომერი
318

ნახაზის ნომერი
319

ნახაზის ნომერი
320

ნახაზის ნომერი
321

ნახაზის ნომერი
322

ნახაზის ნომერი
323

ნახაზის ნომერი
324

ნახაზის ნომერი
325

ნახაზის ნომერი
326

ნახაზის ნომერი
327

ნახაზის ნომერი
328

ნახაზის ნომერი
329

ნახაზის ნომერი
330

ნახაზის ნომერი
331

ნახაზის ნომერი
332

ნახაზის ნომერი
333

ნახაზის ნომერი
334

ნახაზის ნომერი
335

ნახაზის ნომერი
336

ნახაზის ნომერი
337

ნახაზის ნომერი
338

ნახაზის ნომერი
339

ნახაზის ნომერი
340

ნახაზის ნომერი
341

ნახაზის ნომერი
342

ნახაზის ნომერი
343

ნახაზის ნომერი
344

ნახაზის ნომერი
345

ნახაზის ნომერი
346

ნახაზის ნომერი
347

ნახაზის ნომერი
348

ნახაზის ნომერი
349

ნახაზის ნომერი
350

ნახაზის ნომერი
351

ნახაზის ნომერი
352

ნახაზის ნომერი
353

ნახაზის ნომერი
354

ნახაზის ნომერი
355

ნახაზის ნომერი
356

ნახაზის ნომერი
357

ნახაზის ნომერი
358

ნახაზის ნომერი
359

ნახაზის ნომერი
360

ნახაზის ნომერი
361

ნახაზის ნომერი
362

ნახაზის ნომერი
363

ნახაზის ნომერი
364

ნახაზის ნომერი
365

ნახაზის ნომერი
366

ნახაზის ნომერი
367

ნახაზის ნომერი
368

ნახაზის ნომერი
369

ნახაზის ნომერი
370

ნახაზის ნომერი
371

ნახაზის ნომერი
372

ნახაზის ნომერი
373

ნახაზის ნომერი
374

ნახაზის ნომერი
375

ნახაზის ნომერი
376

ნახაზის ნომერი
377

ნახაზის ნომერი
378

ნახაზის ნომერი
379

ნახაზის ნომერი
380

ნახაზის ნომერი
381

ნახაზის ნომერი
382

ნახაზის ნომერი
383

ნახაზის ნომერი
384

ნახაზის ნომერი
385

ნახაზის ნომერი
386

ნახაზის ნომერი
387

ნახაზის ნომერი
388

ნახაზის ნომერი
389

ნახაზის ნომერი
390

ნახაზის ნომერი
391

ნახაზის ნომერი
392

ნახაზის ნომერი
393

ნახაზის ნომერი
394

ნახაზის ნომერი
395

ნახაზის ნომერი
396

ნახაზის ნომერი
397

ნახაზის ნომერი
398

ნახაზის ნომერი
399

ნახაზის ნომერი
400

ნახაზის ნომერი
401

ნახაზის ნომერი
402

ნახაზის ნომერი
403

ნახაზის ნომერი
404

ნახაზის ნომერი
405

ნახაზის ნომერი
406

ნახაზის ნომერი
407

ნახაზის ნომერი
408

ნახაზის ნომერი
409

ნახაზის ნომერი
410

ნახაზის ნომერი
411

ნახაზის ნომერი
412

ნახაზის ნომერი
413

ნახაზის ნომერი
414

ნახაზის ნომერი
415

ნახაზის ნომერი
416

ნახაზის ნომერი
417

ნახაზის ნომერი
418

ნახაზის ნომერი
419

ნახაზის ნომერი
420

ნახაზის ნომერი
421

ნახაზის ნომერი
422

ნახაზის ნომერი
423

ნახაზის ნომერი
424

ნახაზის ნომერი
425

ნახაზის ნომერი
426

ნახაზის ნომერი
427

ნახაზის ნომერი
428

ნახაზის ნომერი
429

ნახაზის ნომერი
430

ნახაზის ნომერი
431

ნახაზის ნომერი
432

ნახაზის ნომერი
433

ნახაზის ნომერი
434

ნახაზის ნომერი
435

ნახაზის ნომერი
436

ნახაზის ნომერი
437

ნახაზის ნომერი
438

ნახაზის ნომერი
439

ნახაზის ნომერი
440

ნახაზის ნომერი
441

ნახაზის ნომერი
442

ნახაზის ნომერი
443

ნახაზის ნომერი
444

ნახაზის ნომერი
445

ნახაზის ნომერი
446

ნახაზის ნომერი
447

ნახაზის ნომერი
448

ნახაზის ნომერი
449

ნახაზის ნომერი
450

ნახაზის ნომერი
451

ნახაზის ნომერი
452

ნახაზის ნომერი
453

ნახაზის ნომერი
454

ნახაზის ნომერი
455

ნახაზის ნომერი
456

ნახაზის ნომერი
457

ნახაზის ნომერი
458

ნახაზის ნომერი
459

ნახაზის ნომერი
460

ნახაზის ნომერი
461

ნახაზის ნომერი
462

ნახაზის ნომერი
463

ნახაზის ნომერი
464

ნახაზის ნომერი
465

ნახაზის ნომერი
466

ნახაზის ნომერი
467

ნახაზის ნომერი
468

ნახაზის ნომერი
469

ნახაზის ნომერი
470

ნახაზის ნომერი
471

ნახაზის ნომერი
472

ნახაზის ნომერი
473

ნახაზის ნომერი
474

ნახაზის ნომერი
475

ნახაზის ნომერი
476

ნახაზის ნომერი
477

ნახაზის ნომერი
478

ნახაზის ნომერი
479

ნახაზის ნომერი
480

ნახაზის ნომერი
481

ნახაზის ნომერი
482

ნახაზის ნომერი
483

ნახაზის ნომერი
484

ნახაზის ნომერი
485

ნახაზის ნომერი
486

ნახაზის ნომერი
487

ნახაზის ნომერი
488

ნახაზის ნომერი
489

ნახაზის ნომერი
490

ნახაზის ნომერი
491

ნახაზის ნომერი
492

ნახაზის ნომერი
493

ნახაზის ნომერი
494

ნახაზის ნომერი
495

ნახაზის ნომერი
496

ნახაზის ნომერი
497

ნახაზის ნომერი
498

ნახაზის ნომერი
499

ნახაზის ნომერი
500

ნახაზის ნომერი
501

ნახაზის ნომერი
502

ნახაზის ნომერი
503

ნახაზის ნომერი
504

ნახაზის ნომერი
505

ნახაზის ნომერი
506

ნახაზის ნომერი
507

ნახაზის ნომერი
508

ნახაზის ნომერი
509

ნახაზის ნომერი
510

ნახაზის ნომერი
511

ნახაზის ნომერი
512

ნახაზის ნომერი
513

ნახაზის ნომერი
514

ნახაზის ნომერი
515

ნახაზის ნომერი
516

ნახაზის ნომერი
517

ნახაზის ნომერი
518

ნახაზის ნომერი
519

ნახაზის ნომერი
520

ნახაზის ნომერი
521

ნახაზის ნომერი
522

ნახაზის ნომერი
523

ნახაზის ნომერი
524

ნახაზის ნომერი
525

ნახაზის ნომერი
526

ნახაზის ნომერი
527

ნახაზის ნომერი
528

ნახაზის ნომერი
529

ნახაზის ნომერი
530

ნახაზის ნომერი
531

ნახაზის ნომერი
532

ნახაზის ნომერი
533

ნახაზის ნომერი
534

ნახაზის ნომერი
535

ნახაზის ნომერი
536

ნახაზის ნომერი
537

ნახაზის ნომერი
538

ნახაზის ნომერი
539

ნახაზის ნომერი
540

ნახაზის ნომერი
541

ნახაზის ნომერი
542

ნახაზის ნომერი
543

ნახაზის ნომერი
544

ნახაზის ნომერი
545

ნახაზის ნომერი
546

ნახაზის ნომერი
547

ნახაზის ნომერი
548

ნახაზის ნომერი
549

ნახაზის ნომერი
550

ნახაზის ნომერი
551

ნახაზის ნომერი
552

ნახაზის ნომერი
553

ნახაზის ნომერი
554

ნახაზის ნომერი
555

ნახაზის ნომერი
556

ნახაზის ნომერი
557

ნახაზის ნომერი
558

ნახაზის ნომერი
559

ნახაზის ნომერი
560

ნახაზის ნომერი
561

ნახაზის ნომერი
562

ნახაზის ნომერი
563

ნახაზის ნომერი
564

ნახაზის ნომერი
565

ნახაზის ნომერი
566

ნახაზის ნომერი
567

ნახაზის ნომერი
568

ნახაზის ნომერი
569

ნახაზის ნომერი
570

ნახაზის ნომერი
571

ნახაზის ნომერი
572

ნახაზის ნომერი
573

ნახაზის ნომერი
574

ნახაზის ნომერი
575

ნახაზის ნომერი
576

ნახაზის ნომერი
577

ნახაზის ნომერი
578

ნახაზის ნომერი
579

ნახაზის ნომერი
580

ნახაზის ნომერი
581

ნახაზის ნომერი
582

ნახაზის ნომერი
583

ნახაზის ნომერი
584

ნახაზის ნომერი
585

ნახაზის ნომერი
586

ნახაზის ნომერი
587

ნახაზის ნომერი
588

ნახაზის ნომერი
589

ნახაზის ნომერი
590

ნახაზის ნომერი
591

ნახაზის ნომერი
592

ნახაზის ნომერი
593

ნახაზის ნომერი
594

ნახაზის ნომერი
595

ნახაზის ნომერი
596

ნახაზის ნომერი
597

ნახაზის ნომერი
598

ნახაზის ნომერი
599

ნახაზის ნომერი
600

ნახაზის ნომერი
601

ნახაზის ნომერი
602

ნახაზის ნომერი
603

ნახაზის ნომერი
604

ნახაზის ნომერი
605

ნახაზის ნომერი
606

ნახაზის ნომერი
607

ნახაზის ნომერი
608

ნახაზის ნომერი
609

ნახაზის ნომერი
610

ნახაზის ნომერი
611

ნახაზის ნომერი
612

ნახაზის ნომერი
613

ნახაზის ნომერი
614

ნახაზის ნომერი
615

ნახაზის ნომერი
616

ნახაზის ნომერი
617

ნახაზის ნომერი
618

ნახაზის ნომერი
619

ნახაზის ნომერი
620

ნახაზის ნომერი
621

ნახაზის ნომერი
622

ნახაზის ნომერი
623

ნახაზის ნომერი
624

ნახაზის ნომერი
625

ნახაზის ნომერი
626

ნახაზის ნომერი
627

ნახაზის ნომერი
628

ნახაზის ნომერი
629

ნახაზის ნომერი
630

ნახაზის ნომერი
631

ნახაზის ნომერი
632

ნახაზის ნომერი
633

ნახაზის ნომერი
634

ნახაზის ნომერი
635

ნახაზის ნომერი
636

ნახაზის ნომერი
637

ნახაზის ნომერი
638

ნახაზის ნომერი
639

ნახაზის ნომერი
640

ნახაზის ნომერი
641

ნახაზის ნომერი
642

ნახაზის ნომერი
643

ნახაზის ნომერი
644

ნახაზის ნომერი
645

ნახაზის ნომერი
646

ნახაზის ნომერი
647

ნახაზის ნომერი
648

ნახაზის ნომერი
649

ნახაზის ნომერი
650

ნახაზის ნომერი
651

ნახაზის ნომერი
652

ნახაზის ნომერი
653

ნახაზის ნომერი
654

ნახაზის ნომერი
655

ნახაზის ნომერი
656

ნახაზის ნომერი
657

ნახაზის ნომერი
658

ნახაზის ნომერი
659

ნახაზის ნომერი
660

ნახაზის ნომერი
661

ნახაზის ნომერი
662

ნახაზის ნომერი
663

ნახაზის ნომერი
664

ნახაზის ნომერი
665

ნახაზის ნომერი
666

ნახაზის ნომერი
667

ნახაზის ნომერი
668

ნახაზის ნომერი
669

ნახაზის ნომერი
670

ნახაზის ნომერი
671

ნახაზის ნომერი
672

ნახაზის ნომერი
673

ნახაზის ნომერი
674

ნახაზის ნომერი
675

ნახაზის ნომერი
676

ნახაზის ნომერი
677

ნახაზის ნომერი
678

ნახაზის ნომერი
679

ნახაზის ნომერი
680

ნახაზის ნომერი
681

ნახაზის ნომერი
682

ნახაზის ნომერი
683

ნახაზის ნომერი
684

ნახაზის ნომერი
685

ნახაზის ნომერი
686

ნახაზის ნომერი
687

ნახაზის ნომერი
688

ნახაზის ნომერი
689

ნახაზის ნომერი
690

ნახაზის ნომერი
691

ნახაზის ნომერი
692

ნახაზის ნომერი
693

ნახაზის ნომერი
694

ნახაზის ნომერი
695

ნახაზის ნომერი
696

ნახაზის ნომერი
697

ნახაზის ნომერი
698

ნახაზის ნომერი
699

ნახაზის ნომერი
700

ნახაზის ნომერი
701

ნახაზის ნომერი
702

ნახაზის ნომერი
703

ნახაზის ნომერი
704

ნახაზის ნომერი
705

ნახაზის ნომერი
706

ნახაზის ნომერი
707

ნახაზის ნომერი
708

ნახაზის ნომერი
709

ნახაზის ნომერი
710

ნახაზის ნომერი
711

ნახაზის ნომერი
712

ნახაზის ნომერი
713

ნახაზის ნომერი
714

ნახაზის ნომერი
715

ნახაზის ნომერი
716

ნახაზის ნომერი
717

ნახაზის ნომერი
718

ნახაზის ნომერი
719

ნახაზის ნომერი
720

ნახაზის ნომერი
721

ნახაზის ნომერი
722

ნახაზის ნომერი
723

ნახაზის ნომერი
724

ნახაზის ნომერი
725

ნახაზის ნომერი
726

ნახაზის ნომერი
727

ნახაზის ნომერი
728

ნახაზის ნომერი
729

ნახაზის ნომერი
730

ნახაზის ნომერი
731

ნახაზის ნომერი
732

ნახაზის ნომერი
733

ნახაზის ნომერი
734

ნახაზის ნომერი
735

ნახაზის ნომერი
736

ნახაზის ნომერი
737

ნახაზის ნომერი
738

ნახაზის ნომერი
739

ნახაზის ნომერი
740

ნახაზის ნომერი
741

ნახაზის ნომერი
742

ნახაზის ნომერი
743

ნახაზის ნომერი
744

ნახაზის ნომერი
745

ნახაზის ნომერი
746

ნახაზის ნომერი
747

ნახაზის ნომერი
748

ნახაზის ნომერი
749

ნახაზის ნომერი
750

ნახაზის ნომერი
751

ნახაზის ნომერი
752

ნახაზის ნომერი
753

ნახაზის ნომერი
754

ნახაზის ნომერი
755

ნახაზის ნომერი
756

ნახაზის ნომერი
757

ნახაზის ნომერი
758

ნახაზის ნომერი
759

ნახაზის ნომერი
760

ნახაზის ნომერი
761

ნახაზის ნომერი
762

ნახაზის ნომერი
763

ნახაზის ნომერი
764

ნახაზის ნომერი
765

ნახაზის ნომერი
766

ნახაზის ნომერი
767

ნახაზის ნომერი
768

ნახაზის ნომერი
769

ნახაზის ნომერი
770

ნახაზის ნომერი
771

ნახაზის ნომერი
772

ნახაზის ნომერი
773

ნახაზის ნომერი
774

ნახაზის ნომერი
775

ნახაზის ნომერი
776

ნახაზის ნომერი
777

ნახაზის ნომერი
778

ნახაზის ნომერი
779

ნახაზის ნომერი
780

ნახაზის ნომერი
781

ნახაზის ნომერი
782

ნახაზის ნომერი
783

ნახაზის ნომერი
784

ნახაზის ნომერი
785

ნახაზის ნომერი
786

ნახაზის ნომერი
787

ნახაზის ნომერი
788

ნახაზის ნომერი
789

ნახაზის ნომერი
790

ნახაზის ნომერი
791

ნახაზის ნომერი
792

ნახაზის ნომერი
793

ნახაზის ნომერი
794

ნახაზის ნომერი
795

ნახაზის ნომერი
796

ნახაზის ნომერი
797

ნახაზის ნომერი
798

ნახაზის ნომერი
799

ნახაზის ნომერი
800

ნახაზის ნომერი
801

ნახაზის ნომერი
802

ნახაზის ნომერი
803

ნახაზის ნომერი
804

ნახაზის ნომერი
805

ნახაზის ნომერი
806

ნახაზის ნომერი
807

ნახაზის ნომერი
808

ნახაზის ნომერი
809

ნახაზის ნომერი
810

ნახაზის ნომერი
811

ნახაზის ნომერი
812

ნახაზის ნომერი
813

ნახაზის ნომერი
814

ნახაზის ნომერი
815

ნახაზის ნომერი
816

ნახაზის ნომერი
817

ნახაზის ნომერი
818

ნახაზის ნომერი
819

ნახაზის ნომერი
820

ნახაზის ნომერი
821

ნახაზის ნომერი
822

ნახაზის ნომერი
823

ნახაზის ნომერი
824

ნახაზის ნომერი
825

ნახაზის ნომერი
826

ნახაზის ნომერი
827

ნახაზის ნომერი
828

ნახაზის ნომერი
829

ნახაზის ნომერი
830

ნახაზის ნომერი
831

ნახაზის ნომერი
832

ნახაზის ნომერი
833

ნახაზის ნომერი
834

ნახაზის ნომერი
835

ნახაზის ნომერი
836

ნახაზის ნომერი
837

ნახაზის ნომერი
838

ნახაზის ნომერი
839

ნახაზის ნომერი
840

ნახაზის ნომერი
841

ნახაზის ნომერი
842

ნახაზის ნომერი
843

ნახაზის ნომერი
844

ნახაზის ნომერი
845

ნახაზის ნომერი
846

ნახაზის ნომერი
847

ნახაზის ნომერი
848

ნახაზის ნომერი
849

ნახაზის ნომერი
850

ნახაზის ნომერი
851

ნახაზის ნომერი
852

ნახაზის ნომერი
853

ნახაზის ნომერი
854

ნახაზის ნომერი
855

ნახაზის ნომერი
856

ნახაზის ნომერი
857

ნახაზის ნომერი
858

ნახაზის ნომერი
859

ნახაზის ნომერი
860

ნახაზის ნომერი
861

ნახაზის ნომერი
862

ნახაზის ნომერი
863

ნახაზის ნომერი
864

ნახაზის ნომერი
865

ნახაზის ნომერი
866

ნახაზის ნომერი
867

ნახაზის ნომერი
868

ნახაზის ნომერი
869

ნახაზის ნომერი
870

ნახაზის ნომერი
871

ნახაზის ნომერი
872

ნახაზის ნომერი
873

ნახაზის ნომერი
874

ნახაზის ნომერი
875

ნახაზის ნომერი
876

ნახაზის ნომერი
877

ნახაზის ნომერი
878

ნახაზის ნომერი
879

ნახაზის ნომერი
880

ნახაზის ნომერი
881

ნახაზის ნომერი
882

ნახაზის ნომერი
883

ნახაზის ნომერი
884

ნახაზის ნომერი
885

ნახაზის ნომერი
886

ნახაზის ნომერი
887

ნახაზის ნომერი
888

ნახაზის ნომერი
889

ნახაზის ნომერი
890

ნახაზის ნომერი
891

ნახაზის ნომერი
892

ნახაზის ნომერი
893

ნახაზის ნომერი
894

ნახაზის ნომერი
895

ნახაზის ნომერი
896

ნახაზის ნომერი
897

ნახაზის ნომერი
898

ნახაზის ნომერი
899

ნახაზის ნომერი
900

ნახაზის ნომერი
901

ნახაზის ნომერი
902

ნახაზის ნომერი
903

ნახაზის ნომერი
904

ნახაზის ნომერი
905

ნახაზის ნომერი
906

ნახაზის ნომერი
907

ნახაზის ნომერი
908

ნახაზის ნომერი
909

ნახაზის ნომერი
910

ნახაზის ნომერი
911

ნახაზის ნომერი
912

ნახაზის ნომერი
913

ნახაზის ნომერი
914

ნახაზის ნომერი
915

ნახაზის ნომერი
916

ნახაზის ნომერი
917

ნახაზის ნომერი
918

ნახაზის ნომერი
919

ნახაზის ნომერი
920

ნახაზის ნომერი
921

ნახაზის ნომერი
922

ნახაზის ნომერი
923

ნახაზის ნომერი
924

ნახაზის ნომერი
925

ნახაზის ნომერი
926

ნახაზის ნომერი
927

ნახაზის ნომერი
928

ნახაზის ნომერი
929

ნახაზის ნომერი
930

ნახაზის ნომერი
931

ნახაზის ნომერი
932

ნახაზის ნომერი
933

ნახაზის ნომერი
934

ნახაზის ნომერი
935

ნახაზის ნომერი
936

ნახაზის ნომერი
937

ნახაზის ნომერი
938

ნახაზის ნომერი
939

ნახაზის ნომერი
940

ნახაზის ნომერი
941

ნახაზის ნომერი
942

ნახაზის ნომერი
943

ნახაზის ნომერი
944

ნახაზის ნომერი
945

ნახაზის ნომერი
946

ნახაზის ნომერი
947

ნახაზის ნომერი
948

ნახაზის ნომერი
949

ნახაზის ნომერი
950

ნახაზის ნომერი
951

ნახაზის ნომერი
952

ნახაზის ნომერი
953

ნახაზის ნომერი
954

ნახაზის ნომერი
955

ნახაზის ნომერი
956

ნახაზის ნომერი
957

ნახაზის ნომერი
958

ნახაზის ნომერი
959

ნახაზის ნომერი
960

ნახაზის ნომერი
961

ნახაზის ნომერი
962

ნახაზის ნომერი
963

ნახაზის ნომერი
964

ნახაზის ნომერი
965

ნახაზის ნომერი
966

ნახაზის ნომერი
967

ნახაზის ნომერი
968

ნახაზის ნომერი
969

ნახაზის ნომერი
970

ნახაზის ნომერი
971

ნახაზის ნომერი
972

ნახაზის ნომერი
973

ნახაზის ნომერი
974

ნახაზის ნომერი
975

ნახაზის ნომერი
976

ნახაზის ნომერი
977

ნახაზის ნომერი
978

ნახაზის ნომერი
979

ნახაზის ნომერი
980

ნახაზის ნომერი
981

ნახაზის ნომერი
982

ნახაზის ნომერი
983

ნახაზის ნომერი
984

ნახაზის ნომერი
985

ნახაზის ნომერი
986

ნახაზის ნომერი
987

ნახაზის ნომერი
988

ნახაზის ნომერი
989

ნახაზის ნომერი
990

ნახაზის ნომერი
991

ნახაზის ნომერი
992

ნახაზის ნომერი
993

ნახაზის ნომერი
994

ნახაზის ნომერი
995

ნახაზის ნომერი
996

ნახაზის ნომერი
997

ნახაზის ნომერი
998

ნახაზის ნომერი
999

ნახაზის ნომერი
1000

פרויקט מגורים ומסחר
בניין מגורים ומסחר
בניין H
בניין H'
בניין H"
בניין F-G'
בניין F-G
בניין F-G - חלק מערבי
בניין F-G - חלק מזרחי
חלק מזרחי - "H" "
חלק מערבי - "H" "
חלק מזרחי - "H" " ו"H'"
חלק מערבי - "H" " ו"H'"
חלק מזרחי - "H'" "
חלק מערבי - "H'" "
חלק מזרחי - "H'" " ו"H"
חלק מערבי - "H'" " ו"H"
חלק מזרחי - "H" " ו"H'"
חלק מערבי - "H" " ו"H'"
חלק מזרחי - "H" " ו"H"
חלק מערבי - "H" " ו"H"
חלק מזרחי - "H'" " ו"H"
חלק מערבי - "H'" " ו"H"
חלק מזרחי - "H" " ו"H'" ו"H"
חלק מערבי - "H" " ו"H'" ו"H"
חלק מזרחי - "H'" " ו"H" ו"H"
חלק מערבי - "H'" " ו"H" ו"H"
חלק מזרחי - "H" " ו"H'" ו"H" ו"H"
חלק מערבי - "H" " ו"H'" ו"H" ו"H"
חלק מזרחי - "H'" " ו"H" ו"H" ו"H"
חלק מערבי - "H'" " ו"H" ו"H" ו"H"
חלק מזרחי - "H" " ו"H'" ו"H" ו"H" ו"H"
חלק מערבי - "H" " ו"H'" ו"H" ו"H" ו"H"
חלק מזרחי - "H'" " ו"H" ו"H" ו"H" ו"H"
חלק מערבי - "H'" " ו"H" ו"H" ו"H" ו"H"
חלק מזרחי - "H" " ו"H'" ו"H" ו"H" ו"H" ו"H"
חלק מערבי - "H" " ו"H'" ו"H" ו"H" ו"H" ו"H"
חלק מזרחי - "H'" " ו"H" ו"H" ו"H" ו"H" ו"H"
חלק מערבי - "H'" " ו"H" ו"H" ו"H" ו"H" ו"H"
חלק מזרחי - "H" " ו"H'" ו"H" ו"H" ו"H" ו"H" ו"H"
חלק מערבי - "H" " ו"H'" ו"H" ו"H" ו"H" ו"H" ו"H"
חלק מזרחי - "H'" " ו"H" ו"H" ו"H" ו"H" ו"H" ו"H"
חלק מערבי - "H'" " ו"H" ו"H" ו"H" ו"H" ו"H" ו"H"
חלק מזרחי - "H" " ו"H'" ו"H" ו"H" ו"H" ו"H" ו"H" ו"H"
חלק מערבי - "H" " ו"H'" ו"H" ו"H" ו"H" ו"H" ו"H" ו"H"
חלק מזרחי - "H'" " ו"H" ו"H" ו"H" ו"H" ו"H" ו"H" ו"H"
חלק מערבי - "H'" " ו"H" ו"H" ו"H" ו"H" ו"H" ו"H" ו"H"
חלק מזרחי - "H" " ו"H'" ו"H" ו"H" ו"H" ו"H" ו"H" ו"H" ו"H"
חלק מערבי - "H" " ו"H'" ו"H" ו"H" ו"H" ו"H" ו"H" ו"H" ו"H"
חלק מזרחי - "H'" " ו"H" ו"H" ו"H" ו"H" ו"H" ו"H" ו"H" ו"H"
חלק מערבי - "H'" " ו"H" ו"H" ו"H" ו"H" ו"H" ו"H" ו"H" ו"H"
חלק מזרחי - "H" " ו"H'" ו"H" ו"H" ו"H" ו"H" ו"H" ו"H" ו"H" ו"H"
חלק מערבי - "H" " ו"H'" ו"H" ו"H" ו"H" ו"H" ו"H" ו"H" ו"H" ו"H"
חלק מזרחי - "H'" " ו"H" ו"H" ו"H" ו"H" ו"H" ו"H" ו"H" ו"H" ו"H"
חלק מערבי - "H'" " ו"H" ו"H" ו"H" ו"H" ו"H" ו"H" ו"H" ו"H" ו"H"
חלק מזרחי - "H" " ו"H'" ו"H" ו"H" ו"H" ו"H" ו"H" ו"H" ו"H" ו"H" ו"H"
חלק מערבי - "H" " ו"H'" ו"H" ו"H" ו"H" ו"H" ו"H" ו"H" ו"H" ו"H" ו"H"
חלק מזרחי - "H'" " ו"H" ו"H" ו"H" ו"H" ו"H" ו"H" ו"H" ו"H" ו"H" ו"H"
חלק מערבי - "H'" " ו"H" ו"H" ו"H" ו"H" ו"H" ו"H" ו"H" ו"H" ו"H" ו"H"
חלק מזרחי - "H" " ו"H'" ו"H" ו"H" ו"H" ו"H" ו"H" ו"H" ו"H" ו"H" ו"H" ו"H"
חלק מערבי - "H" " ו"H'" ו"H" ו"H" ו"H" ו"H" ו"H" ו"H" ו"H" ו"H" ו"H" ו"H"
חלק מזרחי - "H'" " ו"H" ו"H" ו"H" ו"H" ו"H" ו"H" ו"H" ו"H" ו"H" ו"H" ו"H"
חלק מערבי - "H'" " ו"H" ו"H" ו"H" ו"H" ו"H" ו"H" ו"H" ו"H" ו"H" ו"H" ו"H"
חלק מזרחי - "H" " ו"H'" ו"H" ו"H" ו"H" ו"H" ו"H" ו"H" ו"H" ו"H" ו"H" ו"H" ו"H"
חלק מערבי - "H" " ו"H'" ו"H" ו"H" ו"H" ו"H" ו"H" ו"H" ו"H" ו"H" ו"H" ו"H" ו"H"
חלק מזרחי - "H'" " ו"H" ו"H" ו"H" ו"H" ו"H" ו"H" ו"H" ו"H" ו"H" ו"H" ו"H" ו"H"
חלק מערבי - "H'" " ו"H" ו"H" ו"H" ו"H" ו"H" ו"H" ו"H" ו"H" ו"H" ו"H" ו"H" ו"H"
חלק מזרחי - "H" " ו"H'" ו"H" ו"H" ו"H" ו"H" ו"H" ו"H" ו"H" ו"H" ו"H" ו"H" ו"H" ו"H"
חלק מערבי - "H" " ו"H'" ו"H" ו"H" ו"H" ו"H" ו"H" ו"H" ו"H" ו"H" ו"H" ו"H" ו"H" ו"H"
חלק מזרחי - "H'" " ו"H" ו"H" ו"H" ו"H" ו"H" ו"H" ו"H" ו"H" ו"H" ו"H" ו"H" ו"H" ו"H"
חלק מערבי - "H'" " ו"H" ו"H" ו"H" ו"H" ו"H" ו"H" ו"H" ו"H" ו"H" ו"H" ו"H" ו"H" ו"H"
חלק מזרחי - "H" " ו"H'" ו"H" ו"H" ו"H" ו"H" ו"H" ו"H" ו"H" ו"H" ו"H" ו"H" ו"H" ו"H" ו"H"
חלק מערבי - "H" " ו"H'" ו"H" ו"H" ו"H" ו"H" ו"H" ו"H" ו"H" ו"H" ו"H" ו"H" ו"H" ו"H" ו"H"
חלק מזרחי - "H'" " ו"H" ו"H" ו"H" ו"H" ו"H" ו"H" ו"H" ו"H" ו"H" ו"H" ו"H" ו"H" ו"H" ו"H"
חלק מערבי - "H'" " ו"H" ו"H" ו"H" ו"H" ו"H" ו"H" ו"H" ו"H" ו"H" ו"H" ו"H" ו"H" ו"H" ו"H"
חלק מזרחי - "H" " ו"H'" ו"H" ו"H" ו"H" ו"H" ו"H" ו"H" ו"H" ו"H" ו"H" ו"H" ו"H" ו"H" ו"H" ו"H"
חלק מערבי - "H" " ו"H'" ו"H" ו"H" ו"H" ו"H" ו"H" ו"H" ו"H" ו"H" ו"H" ו"H" ו"H" ו"H" ו"H" ו"H"
חלק מזרחי - "H'" " ו"H" ו"H" ו"H" ו"H" ו"H" ו"H" ו"H" ו"H" ו"H" ו"H" ו"H" ו"H" ו"H" ו"H" ו"H"
חלק מערבי - "H'" " ו"H" ו"H" ו"H" ו"H" ו"H" ו"H" ו"H" ו"H" ו"H" ו"H" ו"H" ו"H" ו"H" ו"H" ו"H"
חלק מזרחי - "H" " ו"H'" ו"H" ו"H" ו"H" ו"H" ו"H" ו"H" ו"H" ו"H" ו"H" ו"H" ו"H" ו"H" ו"H" ו"H" ו"H"
חלק מערבי - "H" " ו"H'" ו"H" ו"H" ו"H" ו"H" ו"H" ו"H" ו"H" ו"H" ו"H" ו"H" ו"H" ו"H" ו"H" ו"H" ו"H"
חלק מזרחי - "H'" " ו"H" ו"H" ו"H" ו"H" ו"H" ו"H" ו"H" ו"H" ו"H" ו"H" ו"H" ו"H" ו"H" ו"H" ו"H" ו"H"
חלק מערבי - "H'" " ו"H" ו"H" ו"H" ו"H" ו"H" ו"H" ו"H" ו"H" ו"H" ו"H" ו"H" ו"H" ו"H" ו"H" ו"H" ו"H"
חלק מזרחי - "H" " ו"H'" ו"H" ו"H" ו"H" ו"H" ו"H" ו"H" ו"H" ו"H" ו"H" ו"H" ו"H" ו"H" ו"H" ו"H" ו"H" ו"H"
חלק מערבי - "H" " ו"H'" ו"H" ו"H" ו"H" ו"H" ו"H" ו"H" ו"H" ו"H" ו"H" ו"H" ו"H" ו"H" ו"H" ו"H" ו"H" ו"H"
חלק מזרחי - "H'" " ו"H" ו"H" ו"H" ו"H" ו"H" ו"H" ו"H" ו"H" ו"H" ו"H" ו"H" ו"H" ו"H" ו"H" ו"H" ו"H" ו"H"
חלק מערבי - "H'" " ו"H" ו"H" ו"H" ו"H" ו"H" ו"H" ו"H" ו"H" ו"H" ו"H" ו"H" ו"H" ו"H" ו"H" ו"H" ו"H" ו"H"
חלק מזרחי - "H" " ו"H'" ו"H" ו"H" ו"H" ו"H" ו"H" ו"H" ו"H" ו"H" ו"H" ו"H" ו"H" ו"H" ו"H" ו"H" ו"H" ו"H" ו"H"
חלק מערבי - "H" " ו"H'" ו"H" ו"H" ו"H" ו"H" ו"H" ו"H" ו"H" ו"H" ו"H" ו"H" ו"H" ו"H" ו"H" ו"H" ו"H" ו"H" ו"H"
חלק מזרחי - "H'" " ו"H" ו"H" ו"H" ו"H" ו"H" ו"H" ו"H" ו"H" ו"H" ו"H" ו"H" ו"H" ו"H" ו"H" ו"H" ו"H" ו"H" ו"H"
חלק מערבי - "H'" " ו"H" ו"H" ו"H" ו"H" ו"H" ו"H" ו"H" ו"H" ו"H" ו"H" ו"H" ו"H" ו"H" ו"H" ו"H" ו"H" ו"H" ו"H"
חלק מזרחי - "H" " ו"H'" ו"H" ו"H" ו"H" ו"H" ו"H" ו"H" ו"H" ו"H" ו"H" ו"H" ו"H" ו"H" ו"H" ו"H" ו"H" ו"H" ו"H" ו"H"
חלק מערבי - "H" " ו"H'" ו"H" ו"H" ו"H" ו"H" ו"H" ו"H" ו"H" ו"H" ו"H" ו"H" ו"H" ו"H" ו"H" ו"H" ו"H" ו"H" ו"H" ו"H"
חלק מזרחי - "H'" " ו"H" ו"H" ו"H" ו"H" ו"H" ו"H" ו"H" ו"H" ו"H" ו"H" ו"H" ו"H" ו"H" ו"H" ו"H" ו"H" ו"H" ו"H" ו"H"
חלק מערבי - "H'" " ו"H" ו"H" ו"H" ו"H" ו"H" ו"H" ו"H" ו"H" ו"H" ו"H" ו"H" ו"H" ו"H" ו"H" ו"H" ו"H" ו"H" ו"H" ו"H"
חלק מזרחי - "H" " ו"H'" ו"H

ՀԱՏԱԿԱԳԾԱՅԻՆ ՊԼԱՆ (6.600)

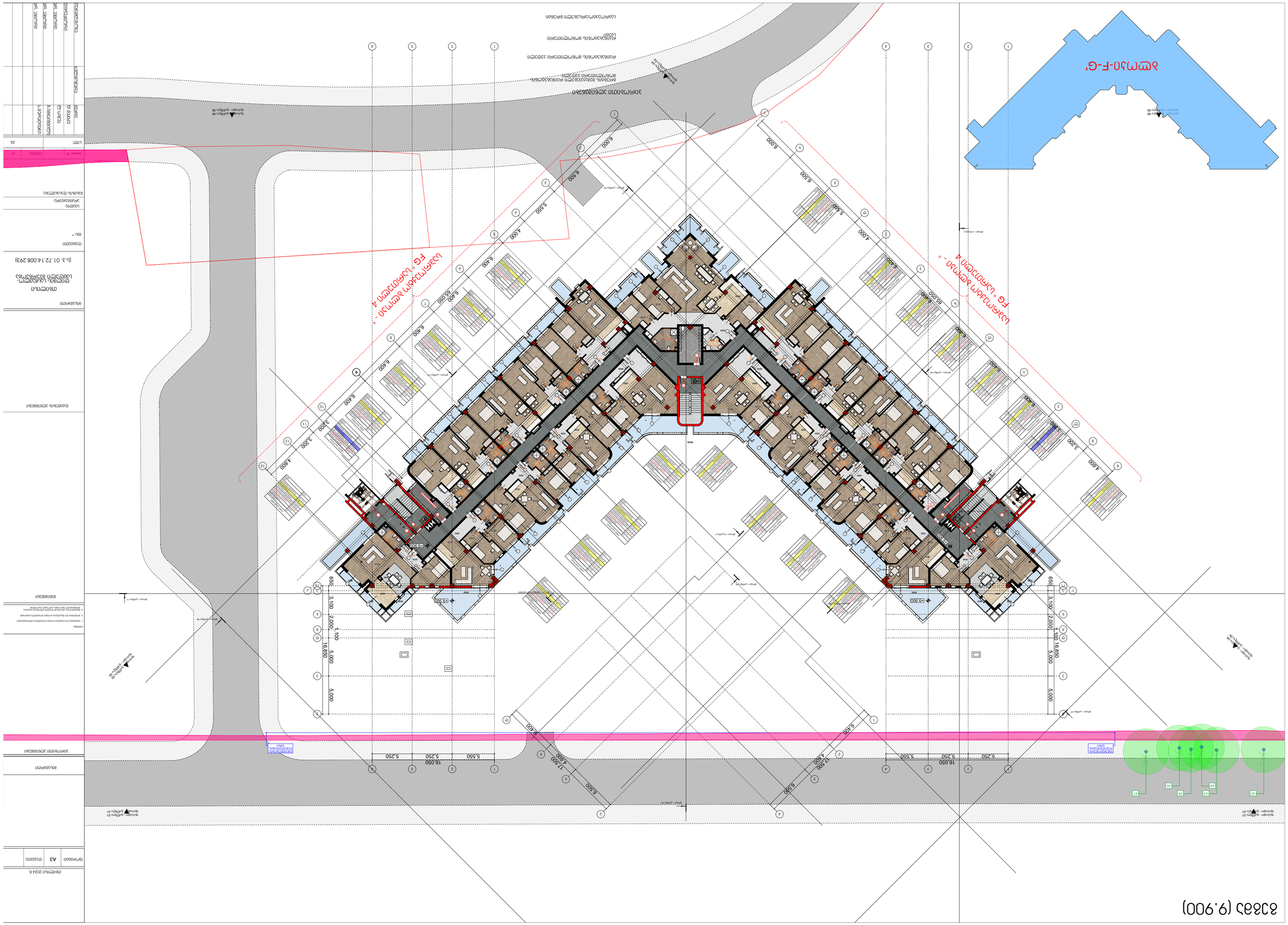
ситуационный план
М 1:2000
ул. Ереванская
ул. Ереванская
ул. Ереванская

ცენტრალური ნაწილი (1:200)

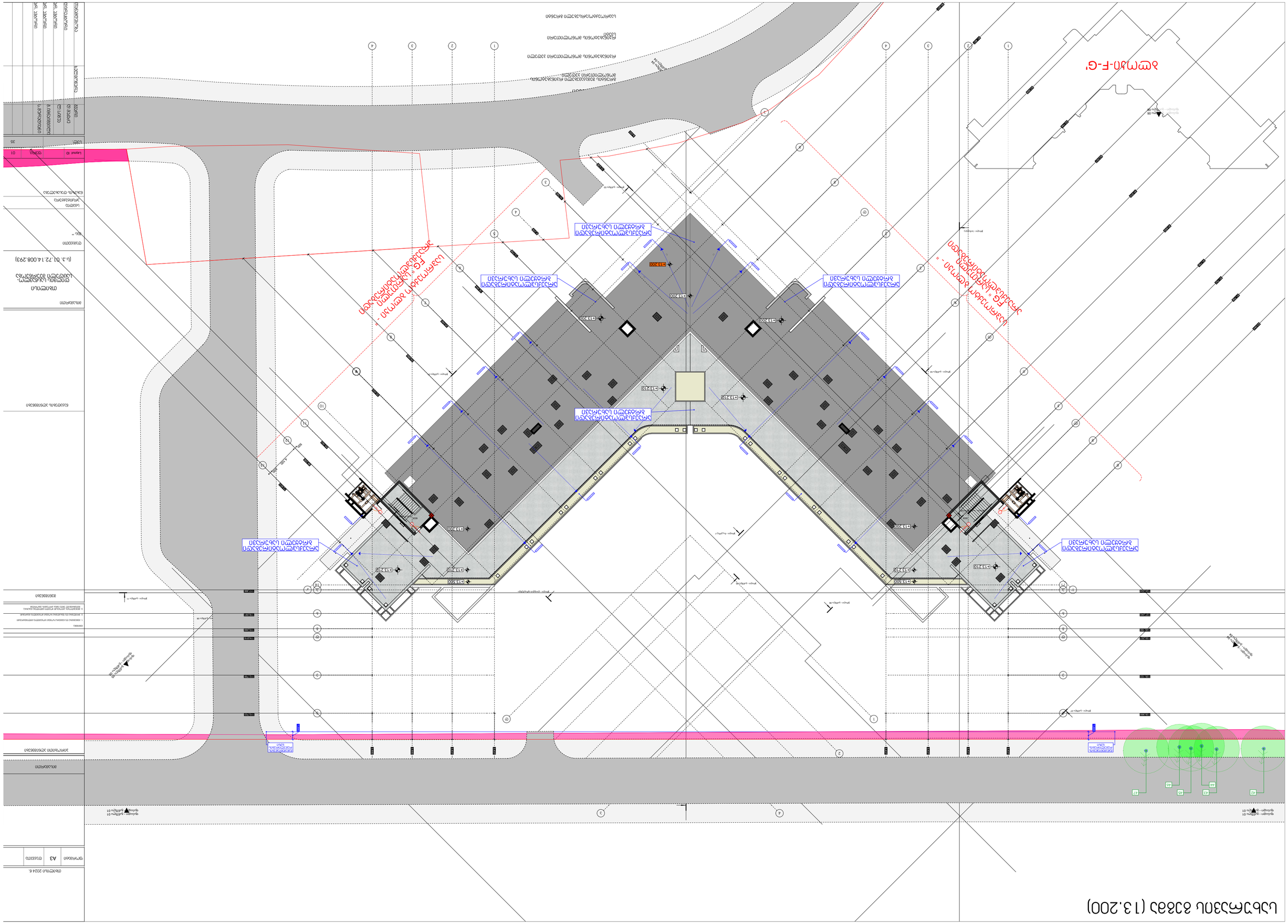
ბულვარი
ტროტუარი
საფეხმავლო ზონა
საგზაო ნიშნები
ველოსიპედის ბილიკი
ავტომობილების სადგომი
ავტომობილების სადგომი
ავტომობილების სადგომ

სახურავის გეგმა (16.500)

+15.000

არაექსპლოატირებადი არეტელი სახერავი

+15.000

არაექსპლოატირებადი არეტელი სახერავი

ტერიტორიის ათვისების მაჩვენებლები

მიწის ნაკვეთის ფართობი	1
მშენებარე ფართობი	1
მშენებარე სართულების რაოდენობა	1
მშენებარე ფართობი	1
მშენებარე სართულების რაოდენობა	1

მშენებარე ობიექტის ფართობი

მშენებარე ფართობი	1
მშენებარე სართულების რაოდენობა	1

ნაკვეთის ფართობი

ნაკვეთის ფართობი	1

მშენებარე ობიექტის ფართობი

მშენებარე ფართობი	1
მშენებარე სართულების რაოდენობა

სართულის გეგმა (3.30)
ა ტიპის ბინა. განდეტალება



სართულის გეგმა (3.30)
ა ტიპის ბინა. განდეტალება



სართულის გეგმა (0.00)
ა ტიპის ბინა. განლაგება

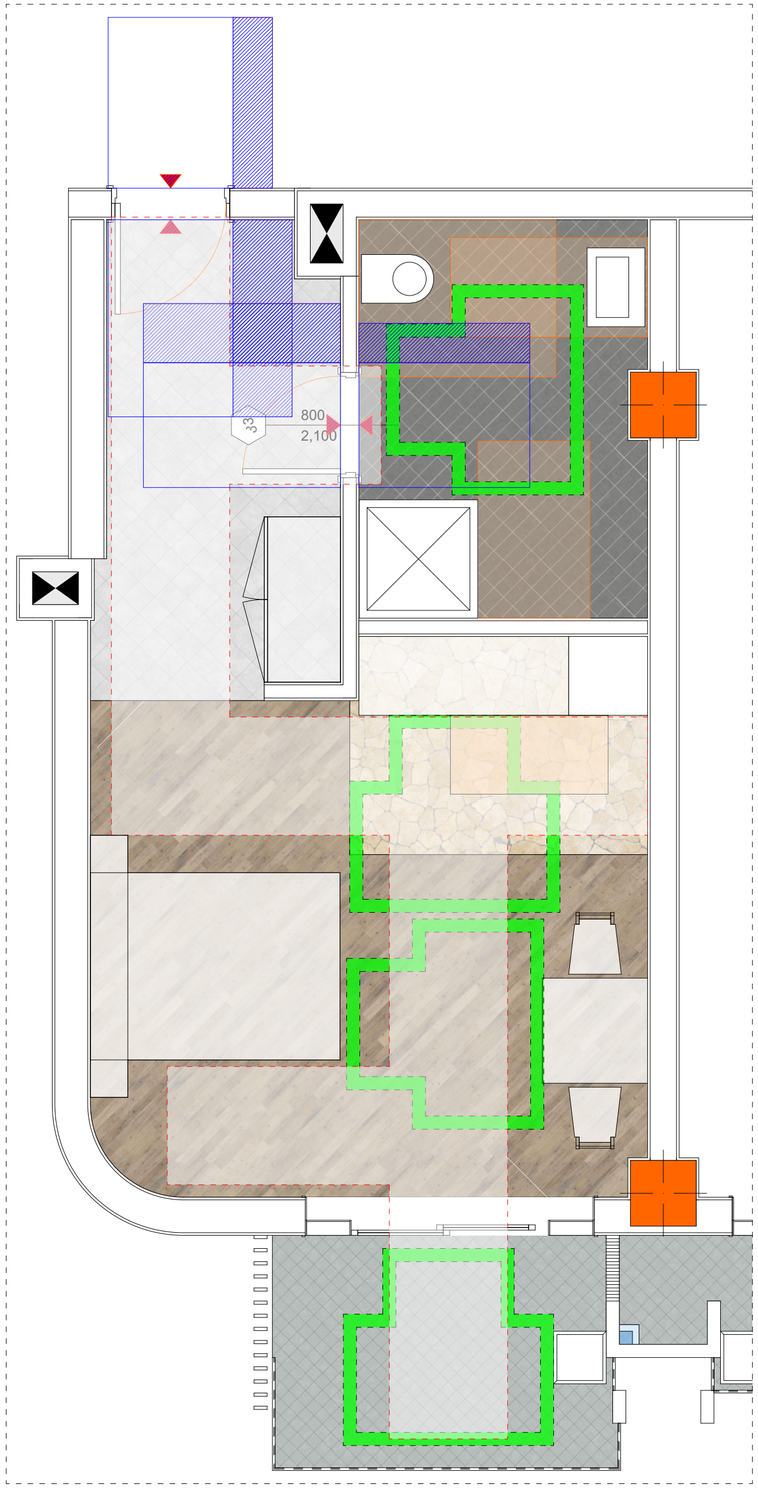

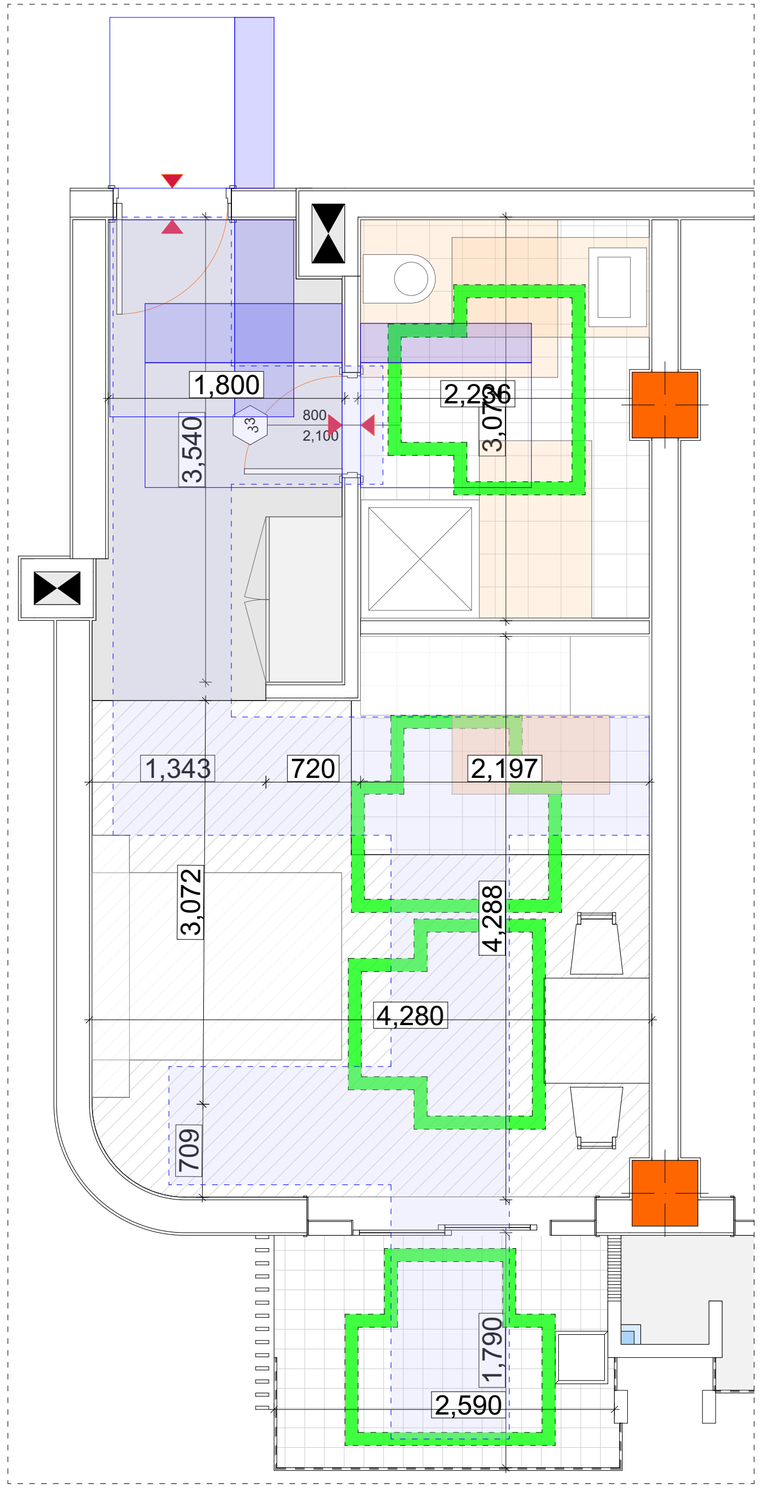

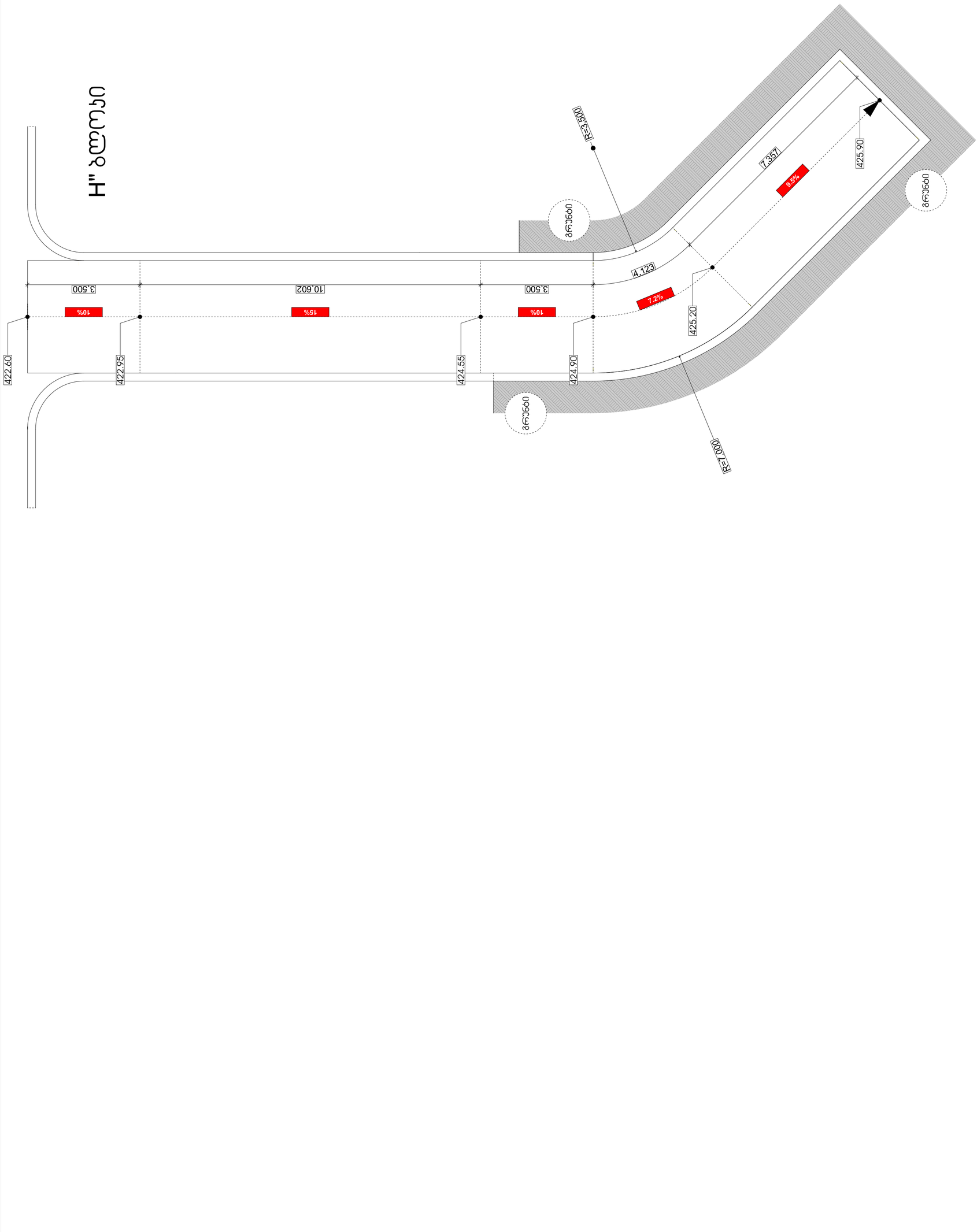
H" ბლოკი
422.60
422.95
424.55
424.90
3.500
10.602
3.500
10%
15%
10%
4.123
7.357
425.20
425.90
9.5%
7.2%
R=3.500
R=7.000
ბრუნვი
ბრუნვი
ბრუნვი

მინუს მესამე სართულის გეგმა (-9.900) საავტომობილო პანდუსების ჭრილი/ განშლა

პანდუსის მრუდწირული ნაწილი

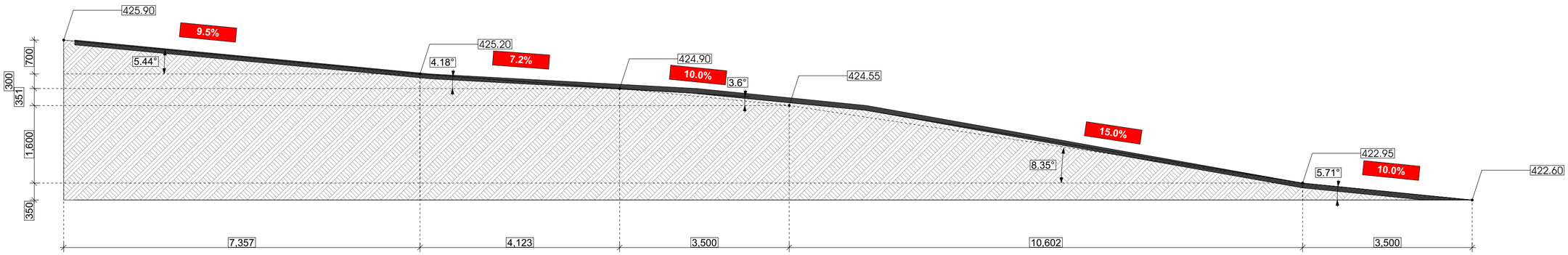

მინუს მესამე სართულის გეგმა (-9.900) საავტომობილო ჰანდუსების ჭრილი/ განშლა

F-G" ბლოკი

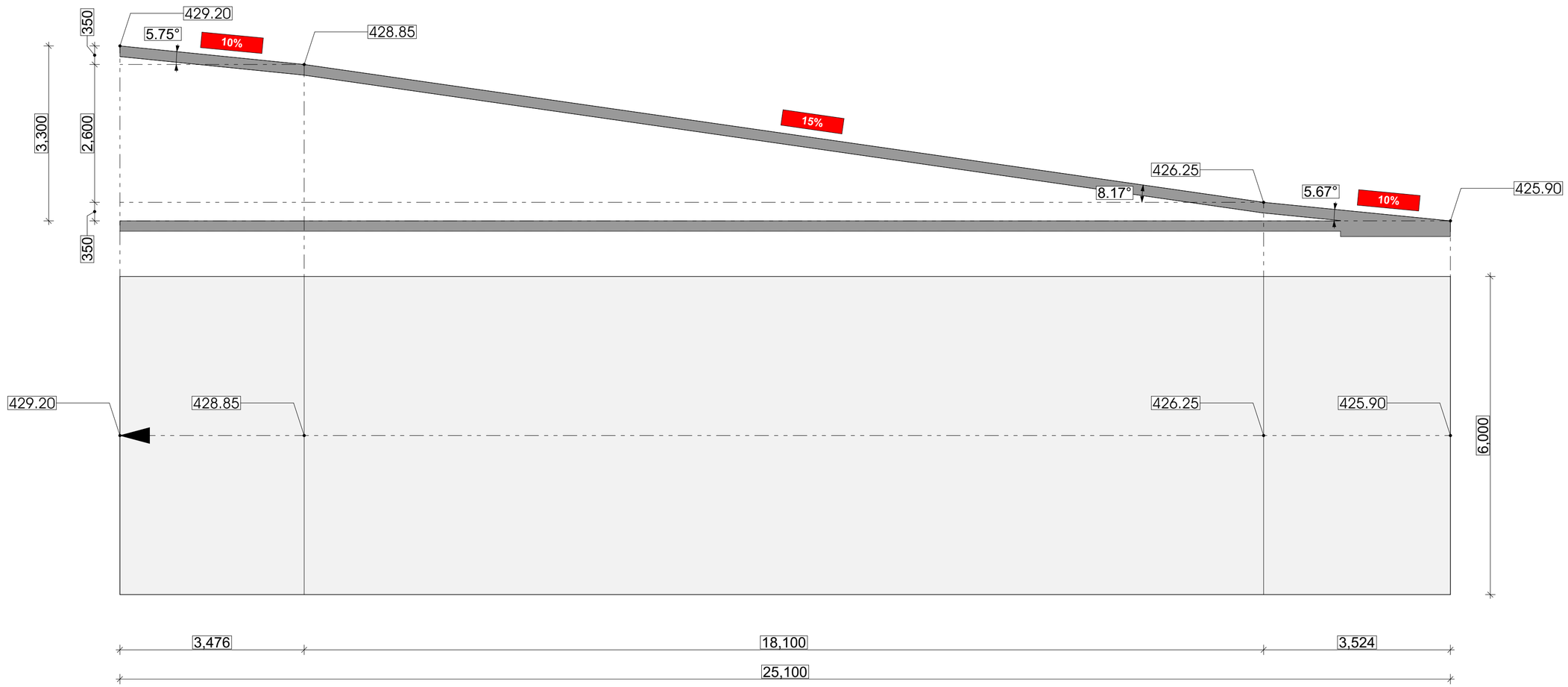

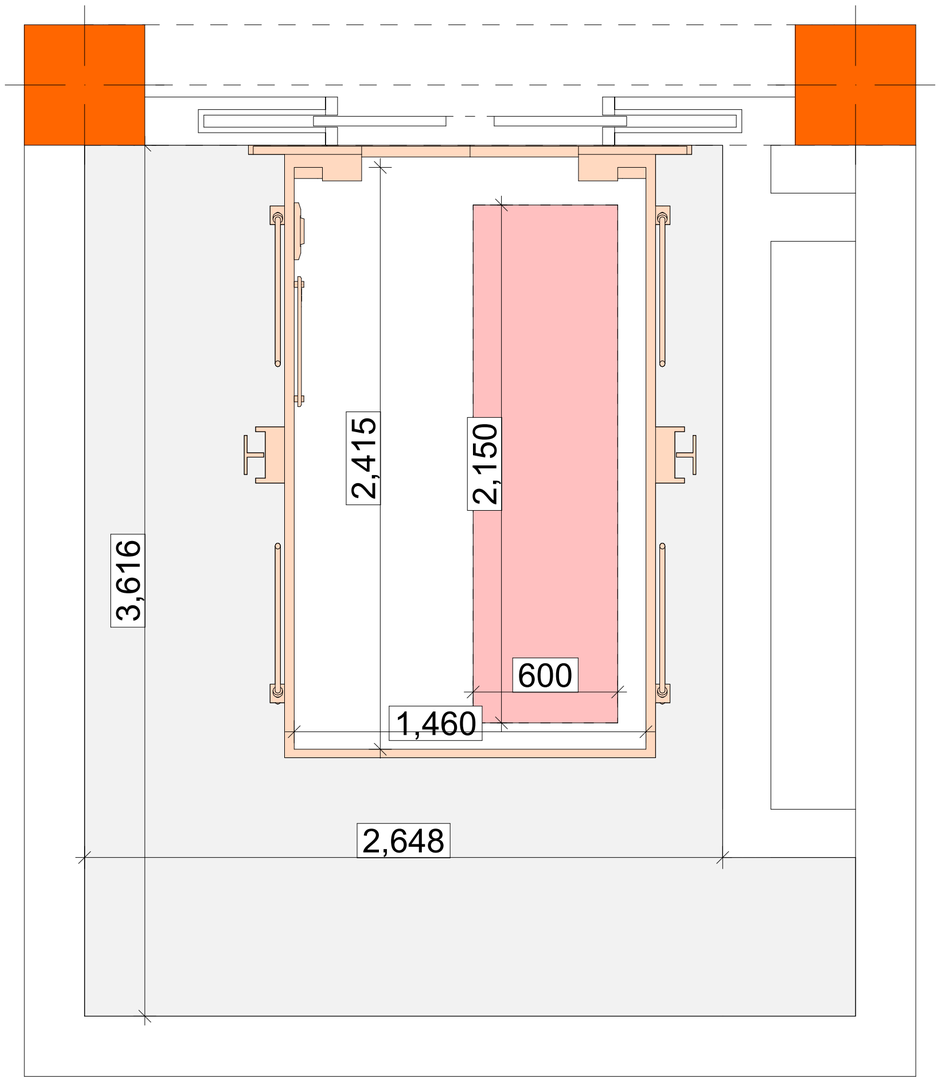
2,415
2,150
3,616
600
1,460
2,648

მიწისპირა სართულის გეგმა (0.00)
ტიპიური შშმპ პანდუსების განლეტალება
პანდუსი - 02

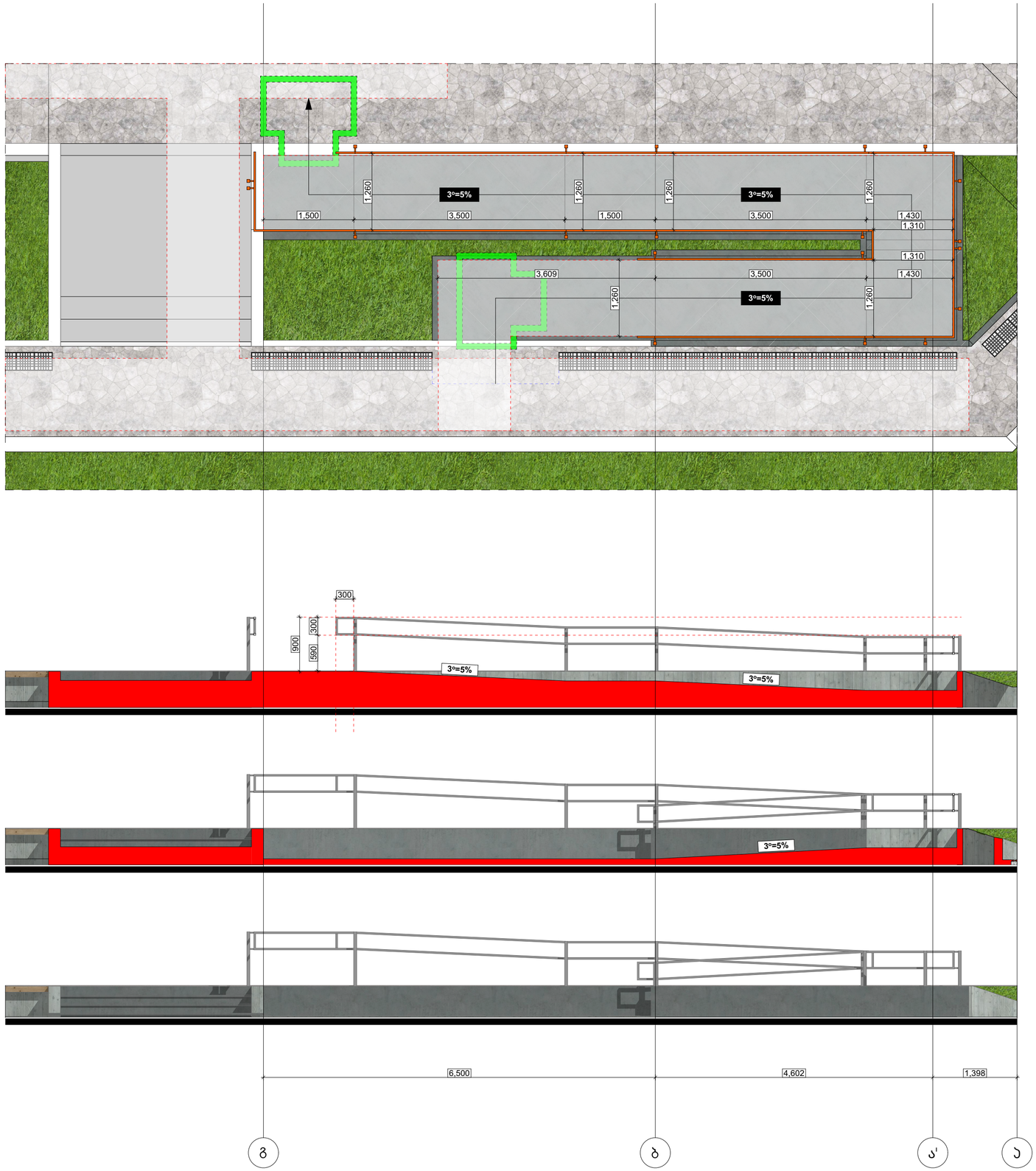

მიმდინარე 2024 წ.

ფორმატი	A3	მასშტაბი	

არასტანდარტული

დამკვეთი: პროფესიული

შენობა-ნაგებობა
საქართველო, ქ.ბათუმი,
ა.ფაღავას ქ. №3/ზეკარი

(ს.კ. 01.72.14.008.293)

მასშტაბი

ზომა 1"

ავტორი

პროექტის ხელმძღვანელი

სანიმუშო ფურც.		ფურცელი	03
ფურც.			06

ცვლილების N	ფურც.	დოკუმენტის N	ხელმოწერა	ვინ შეასრულა	თარიღი			
პროექტირების სტადია								
შპს "ასპროექტი"	შპს "ასპროექტი"	შპს "ასპროექტი"	შპს "ასპროექტი"	შპს "ასპროექტი"				

მიწისპირა სართულის გეგმა (0.00)
ტიპიური შშმპ პანდუსების განლეტალება
პანდუსი - 03

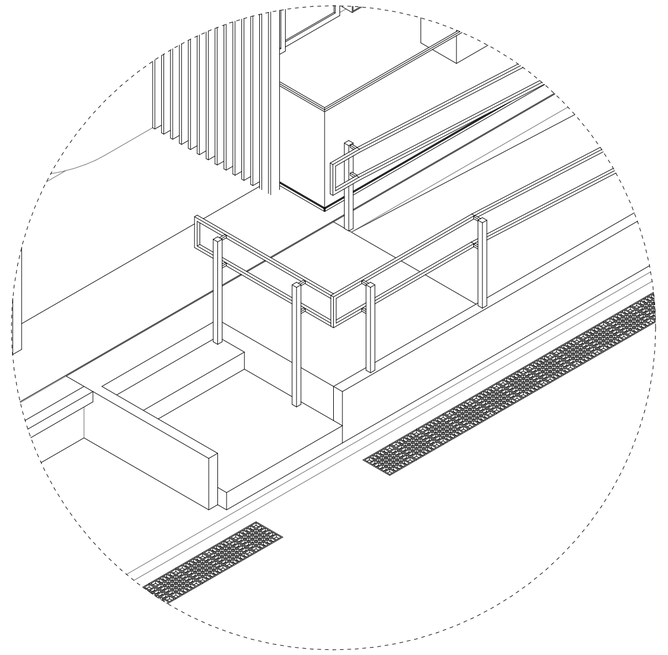

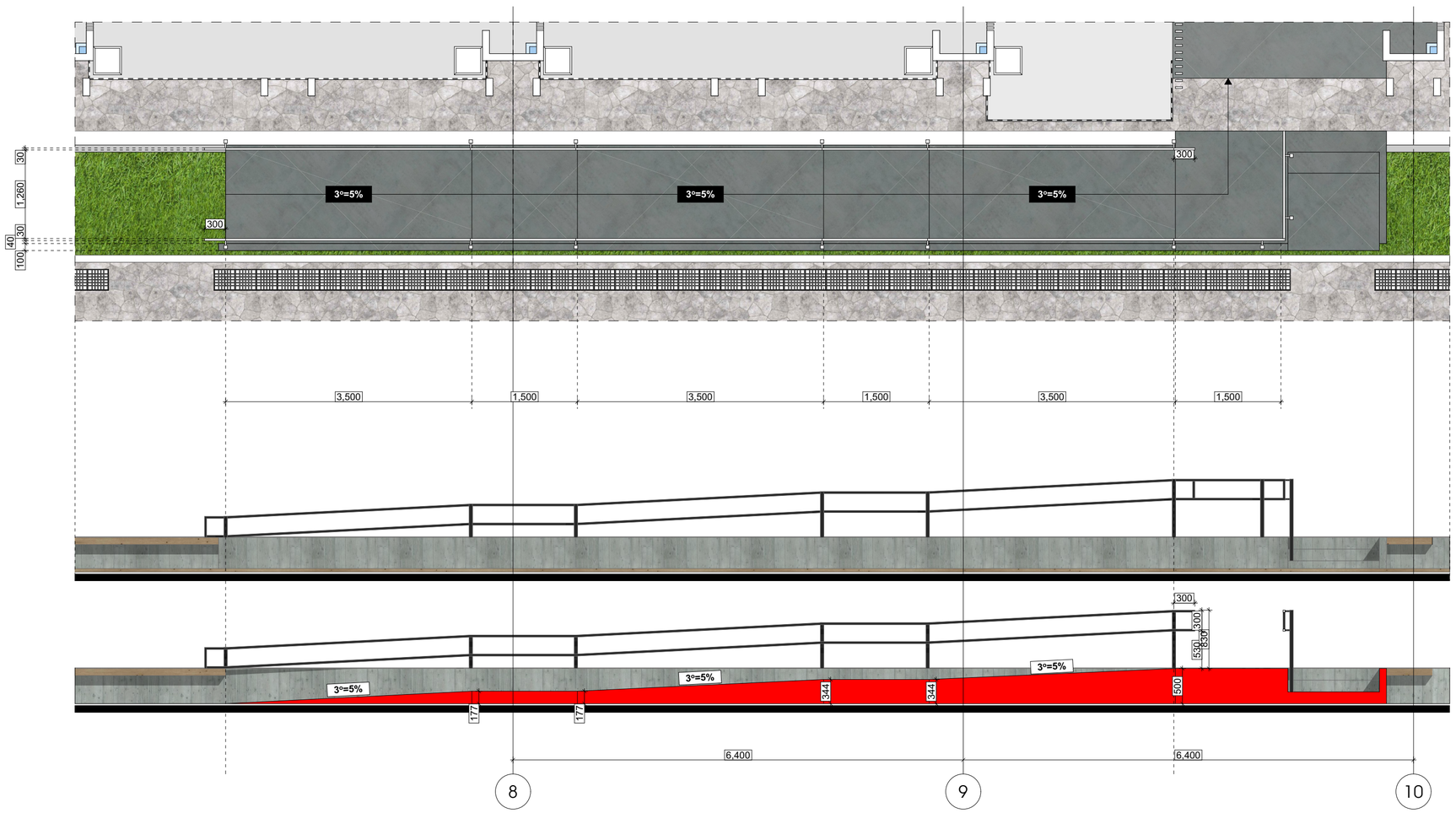

სართულის გეგმა
ჯიბის უჯრედის განლეტალება

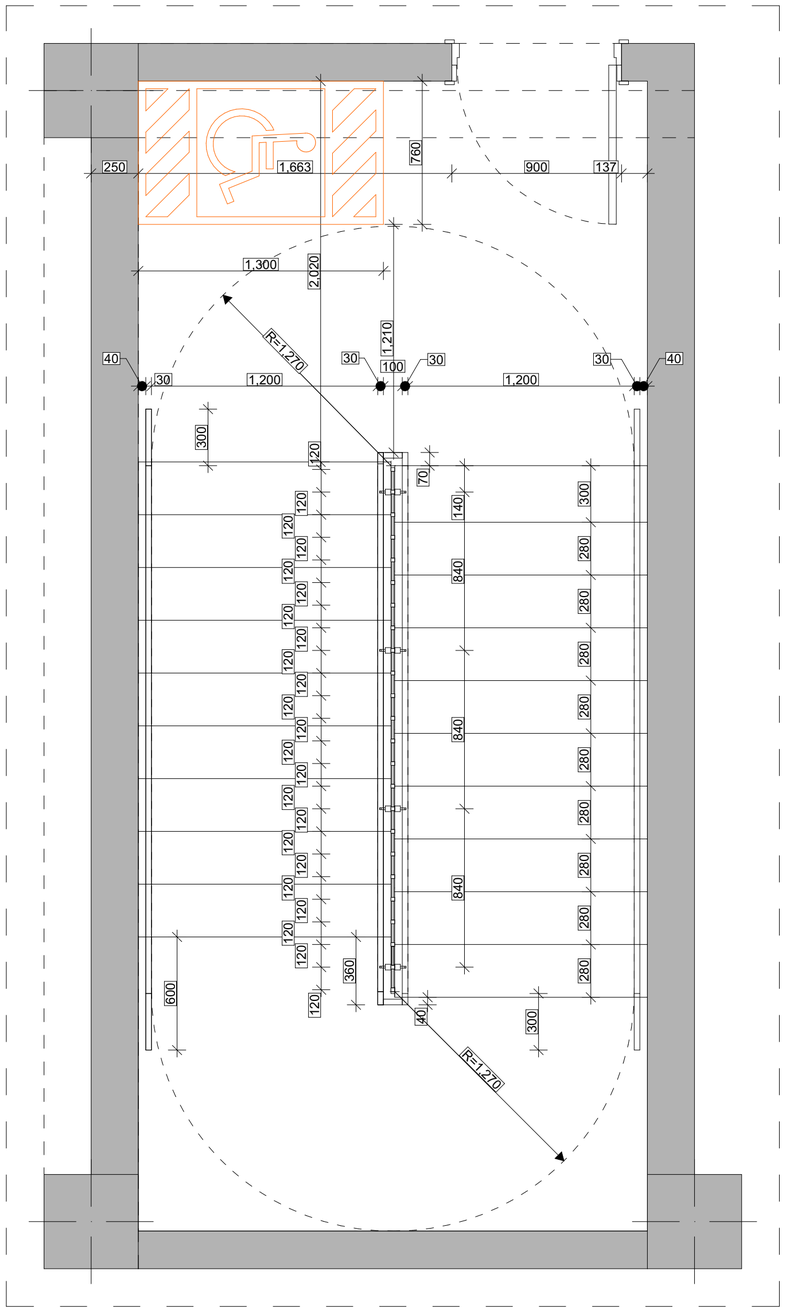

მიწისპირა სართულის გეგმა (0.00)
სადარბაზოს განდეტალება

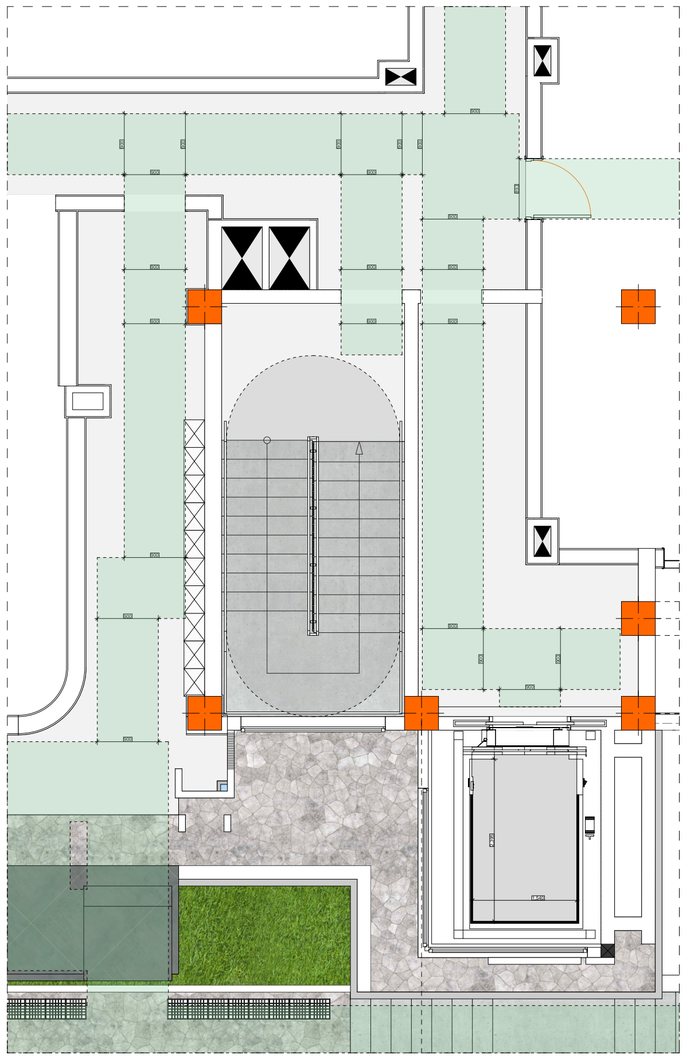

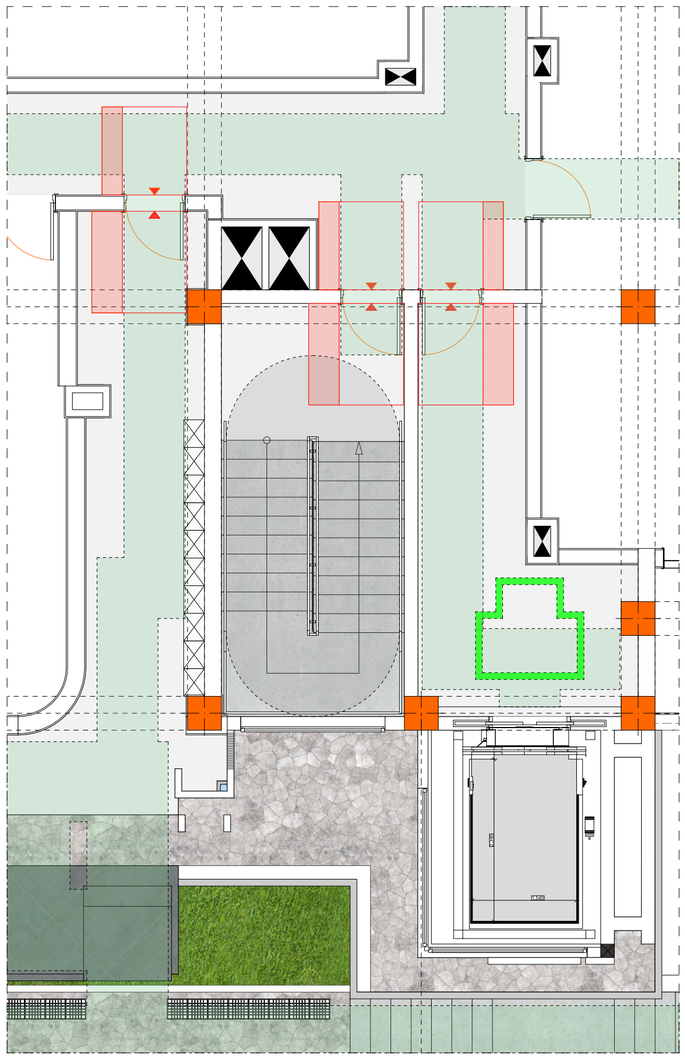

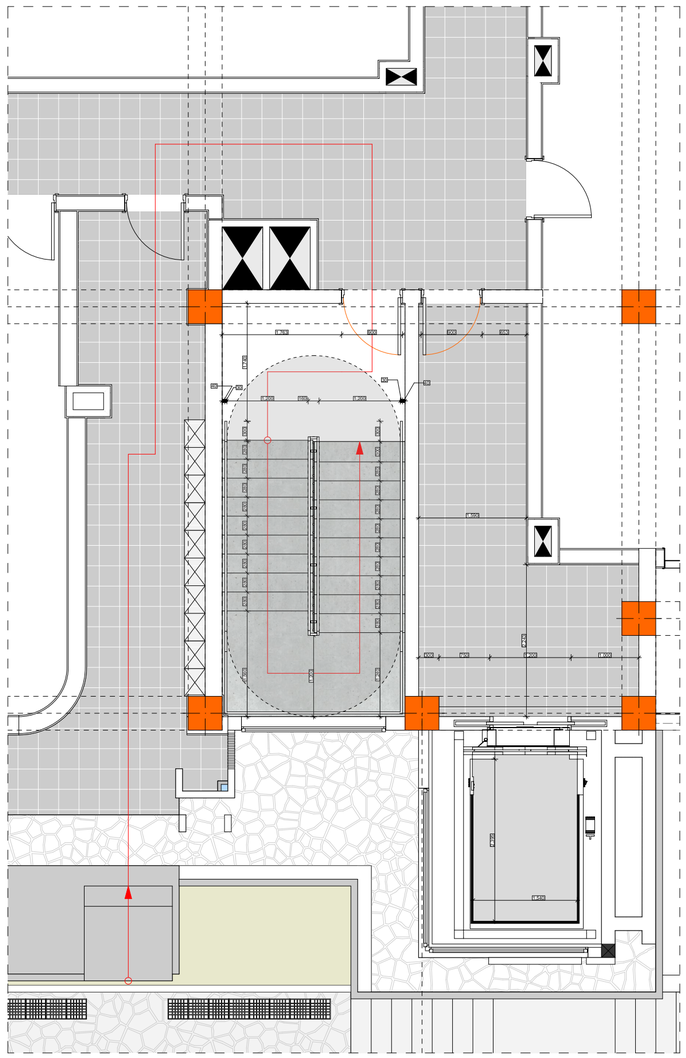

სართულის გეგმა (3.30)
სადარბაზოს განდეტალება

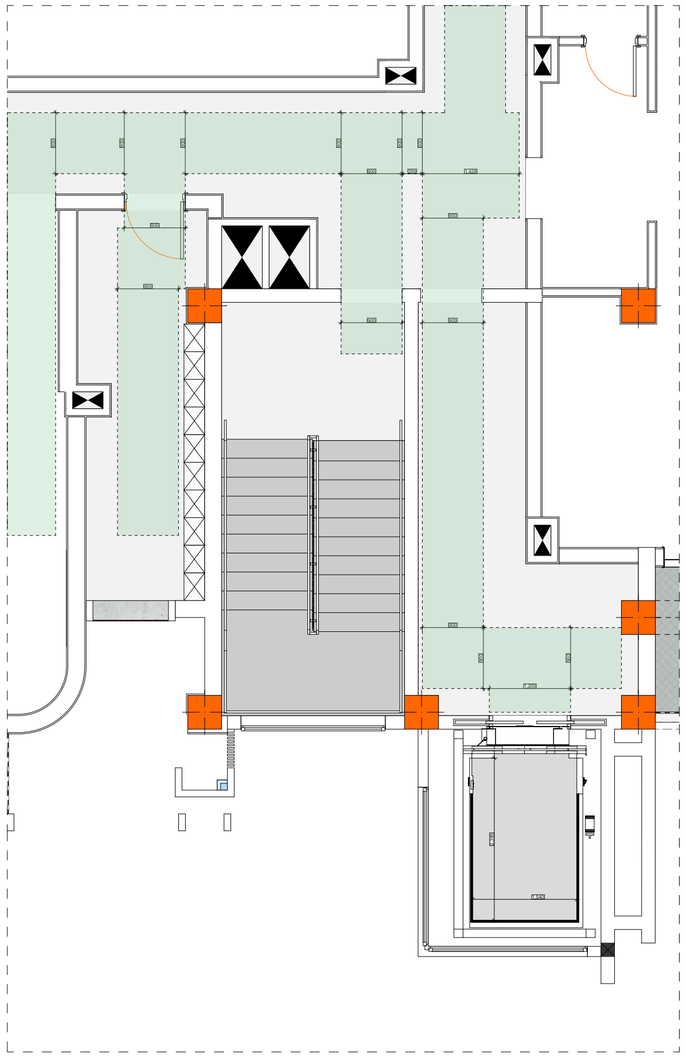

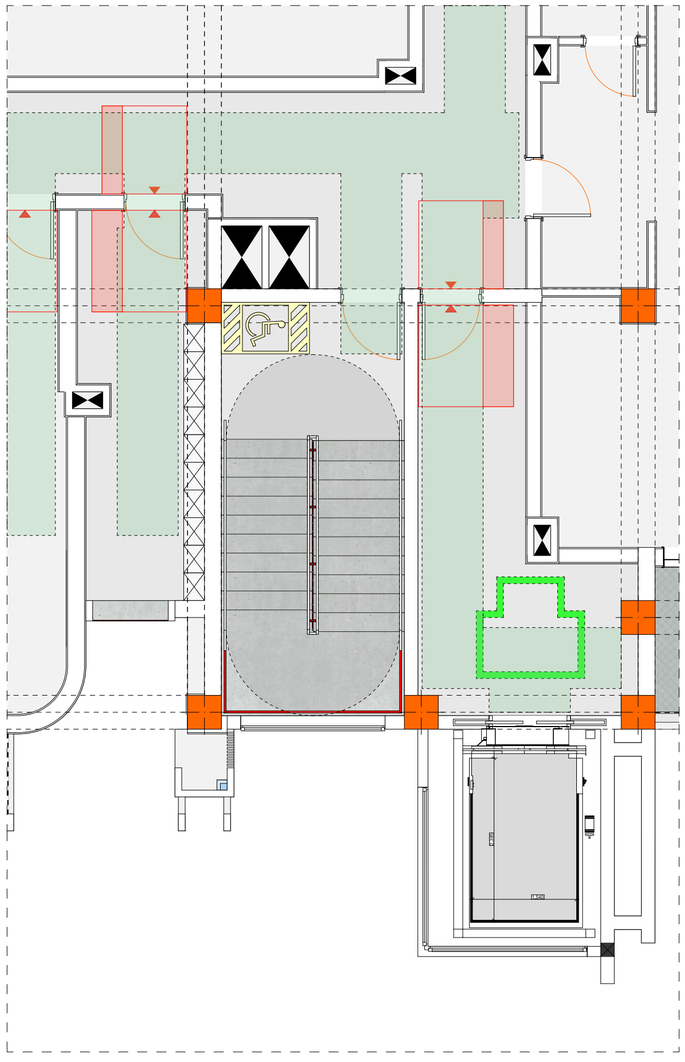

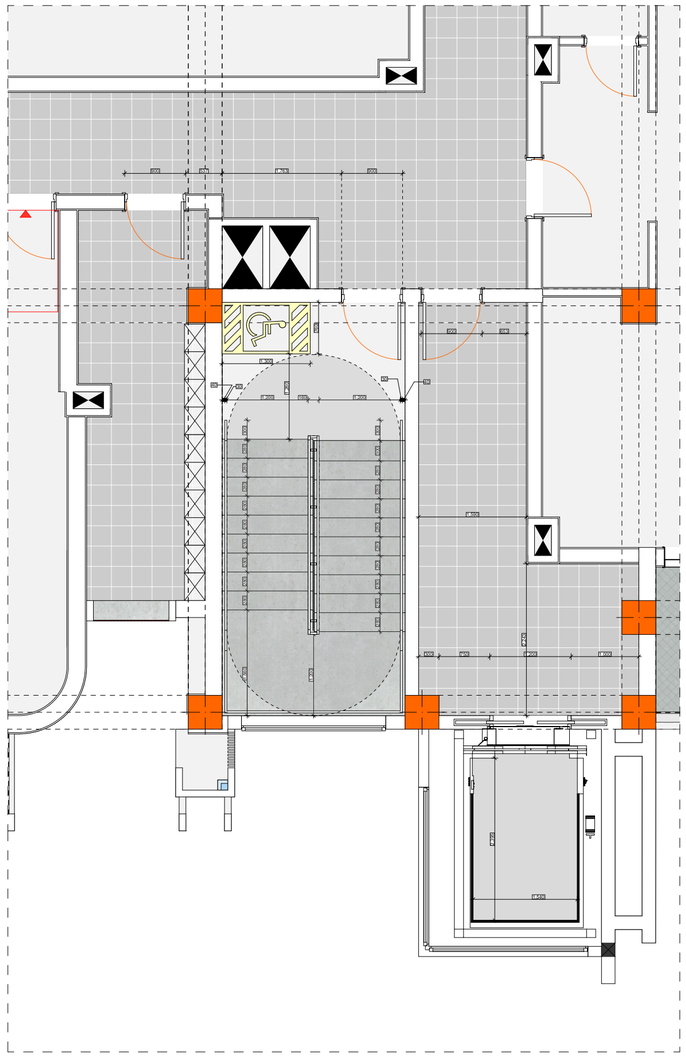

სართულის გეგმა (-3.30-)
სადარბაზოს განდეტალება

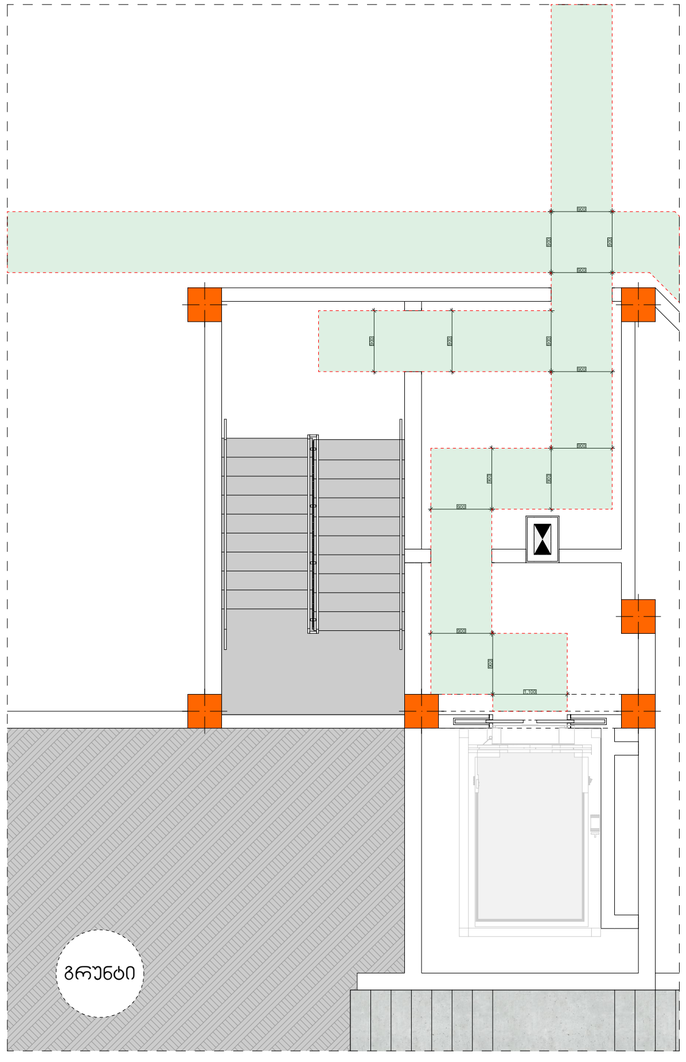
8809
8809
8809

სართულის გეგმა (-6.60)
სადარბაზოს განდეტალება

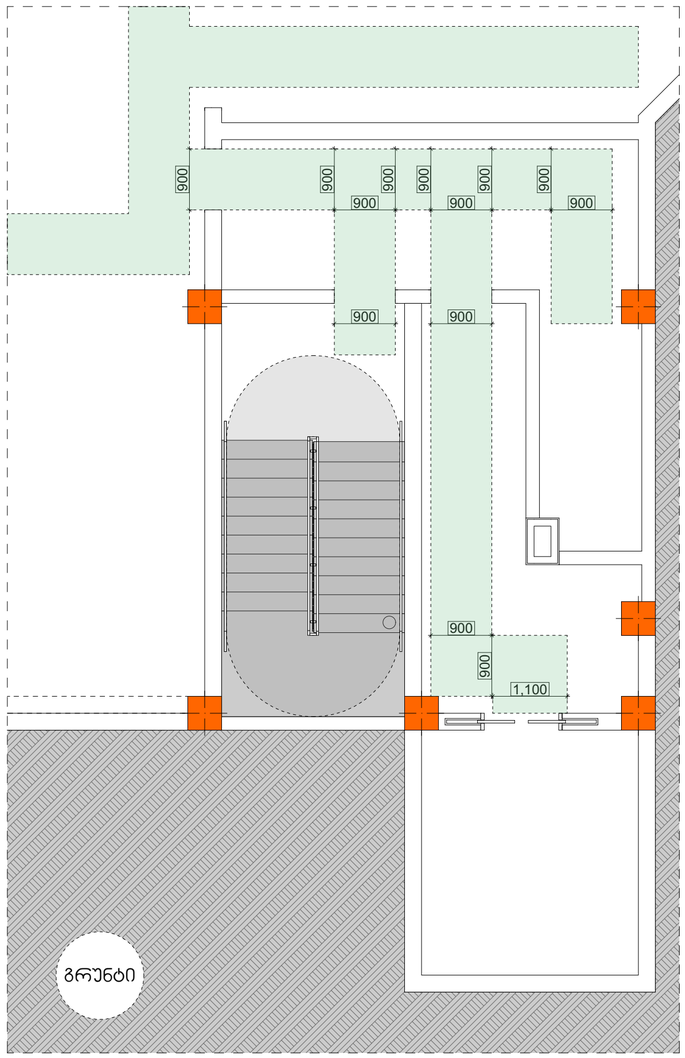

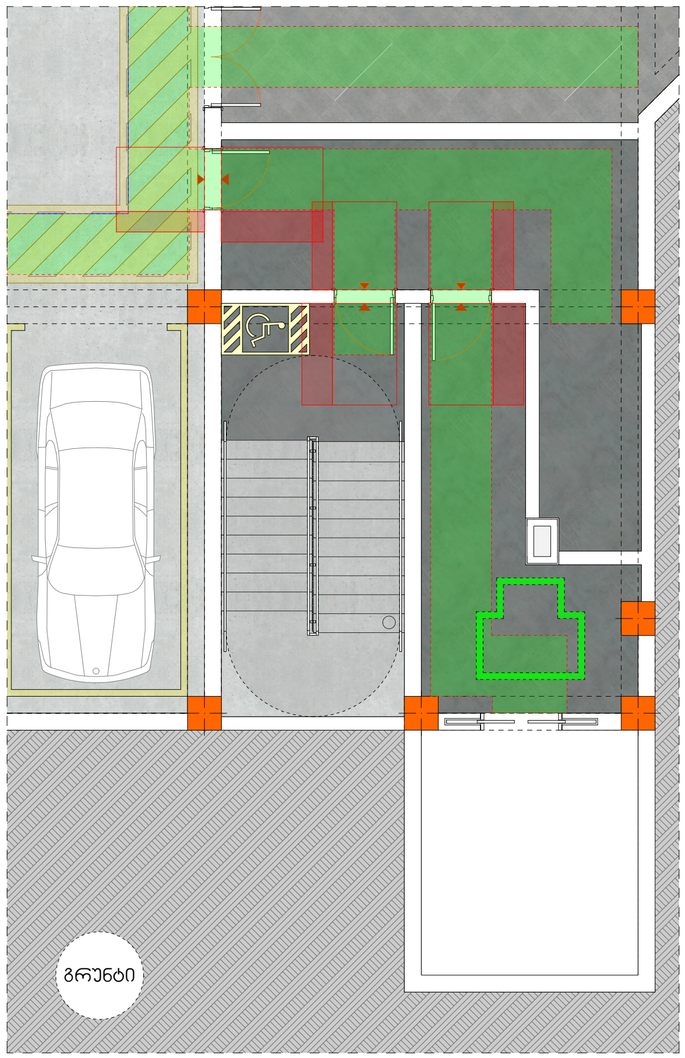

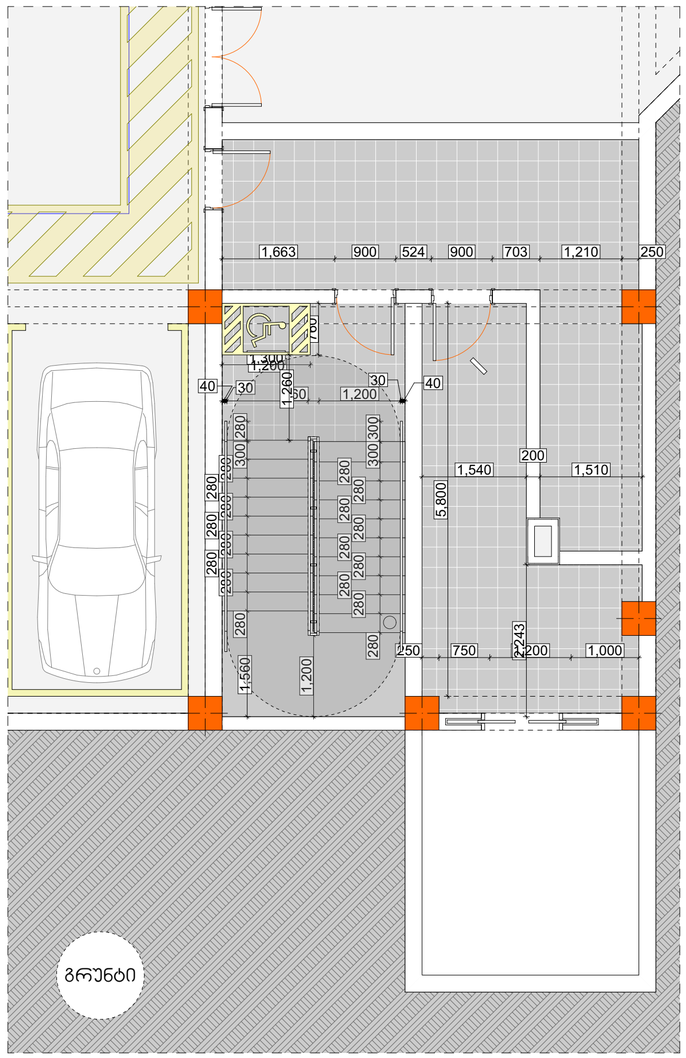
1,663
900
524
900
703
1,210
250
700
1,300
1,260
1,260
40
30
50
1,200
30
40
280
300
280
280
280