შ.პ.ს. „ კოლხა-07 “

ქ. თბილისში აეროდრომის დასახლება ქ.1№2დ

სადემონტაჟო სამუშაოთა პროექტი

შ.პ.ს. „ კოლხა-07“-ის დირექტორი თ. ბაღათურია

შემსრულებელი ა. მაისაშვილი

ქ.თბილისი 2013წ.

სამშაოთა ორგანიზაციის პროექტი

ქ. თბილისში, აეროდრომეს ქ.1 №2დ არსებული ერთ სართულიანი შენობის დაშლაზე

სამუშაოთა ორგანიზაციის პროექტის შედგენას საფუძვლად დაედო საინვენტარიზაციო გეგმა, საკადასტრო რუკა და ამონაწერი საჯარო რეესტრიდან. ტერიტორიის დათვალიერება და შესწავლა. დასაშლელია ერთ-ორ სართულიანი შენობაბები საერთო ფართით 385კვ.მ. და მოცულობით 1463 კუბ.მ. შენობა ქალაქის ცენტრალურ ზონაში მდებარეობს, რომელიც საკადასტრო რუკაზე1/1 ნომრით არის აღნიშნული. მასთან სამანქანო მისასვლელი გზა აეროდრომეს ქუჩის მხრიდანაა რაც წარმოდგენილია სამუშაოთა წარმართვისა და ორგანიზაციის გეგმაზე. დასაშლელ სამუშაოთა წარმართვა სასურველია ხელით. ასევე დაშლილი სამშენებლო მასალებისა და ნაგვის დასატვირთად თვითმცლელ ავტოტრანსპორტი. უბანი ხასიათდება შემდეგი კლიმატური და სეისმური ფაქტორებით: ქარის დაწოლა - 50კვ.მ./მ2; თოვლის საფარის წონა - 50კვ/მ2, სეისმურობა-8 ბალი. როგორც ავღნიშნეთ, დასაშლელი შენობის საერთო ფართობი შეადგენს 385კვ.მ-ს. სახარჯთაღრიცხვო დოკუმენტაცია საბაზრო ურთიერთობის პირობებში იძლევა სამუშაოთა საორიენტაციო ღირებულებას. სამუშაოთა წარმოების პროცესში მოსალოდნელია სამუშაოთა რაოდენობა და ღირებულების კორექტრება. აღნიშნულის გამო ანგარიშწორება დამკვეთსა და მეიჯარეს შორის რეკომენდირებულია წარმოებდეს ფაქტიური დანახარჯების მიხედვით, ურთიერთ შეთანხმებით. დასაშლელი სამუშაოების წარმოების პერიოდში დროებითი ღობის ფარგლებში უნდა მოხდეს გადარჩეული მასალა-ნაკეთობების (აგურის, ხის, მასალის და სხვა.) დაშტაბელება. სამშენებლო ნარჩენებისა და ნაგვის გატანა ნაყარში გათვალისწინებულია თვითმცლელი ავტოტრანსპორტით. მათი ნუსხა მოყვანილია ცხრილში მომდევნო ფურცელზე. სამუშაოთა წარმოების დროს აუცილებელია შრომის უსაფრთხოების წესების დაცვა, აგრეთვე შენობის დაშლის დროს სელიტებურ ზონაში მტვრის გაფანტვისაგან დამცავი ღონისძიებების უზრუნველყოფა. სამუშაოები აუცილებელია წარიმართოს საავტორო ზედამხედველობის ქვეშ. დაშლის სამუშაოებზე დამკვეთის მიერ დადგენილია გეგმიური ხანგრძლივობა 6 თვის პერიოდში.

შენობის დასაშლელ სამუშაოთა წარმოების პროექტის შესადგენი ნორმატივები

2.1 СНиП 3.01.01-85 ,,Оригинализация строительного производства'' М.,1989

2.2 СНиП -4-80 ,,Техника безопасности на строительстве'' М., 1981

2.3 Справочник инженера строителя, М., 1989

2.4 Строительные стреловые самоходные краны, М., 1984

2.5 კრებული სამახსოვრო "სამშენებლო წარმოების ნორმები და წესები", ამონაწერი სამშენებლო ნორმებიდან და წესებიდან, თბ., 1987

დასაშლელი ობიექტის დახასიათება

შენობა გეგმაში ოთკუთხა ფორმისაა. სხვადასხვა ზომებით საძირკველი ლენტური ტიპისაა და მოწყობილია მონოლითური ბეტონისაგან. კედლების შეგსება ხდება აგურით ან ბლოკით. სახურავი შეადგენს ხის სანიავნივე სისტემას და დახურულია თუნუქით.

ტერიტორიაზე გაყვანილია სხვადასხვა საინჟინრო ქსელები და მათ განშტოებები.

დაშლის დაწყებისას აუცილებელია მოეწყოს ხის ან მავთულბადოვანი ღობე სამუშაოთა წარმართვისა და ორგანიზაციის გენგეგმის მიხედვით.

მითითებები სამუშაოთა წარმოების თაობაზე

როგორც აღნიშნა დასაშლელი სამუშაოების წარმართვა უნდა მოხდეს ხელით და ავტოამწის გამოყენებით.

სამუშაოები იწყება კარკასის მოხსნით. საძირკვლები ლენტური ტიპისაა და მოწყობილია ბეტონისაგან. მის დასაშლელად საჭირო გახდება სანგრევი ჩაქუჩების გამოყენება. გამოთავისუფლებული არმატურა გადაეწყოს ეზოში მიმდებარე ტერიტორიაზე ჩასაბარებლად.

მონგრეული ბეტონის კოშტებს თუ მიწა ან ნაგავი არ მიეყრება. შეასაძლებელი გახდება მისი ხელმეორედ გამოყენება მონოლითურ ბეტონში.

მოხსნილი მასალები გასუფთავდეს, გაიწმინდოს, დახარისხდეს და შტაბელებად დაეწყოს დროებითი ღობის ფარგლებში. მათი ხელმეორედ გამოყენება გაისაზღვროს ახალი მშენებლობების არქიტექტურულ-კონსტრუქციულ გადაწყვეტილებებში: საყრდენ კედლებში, ტიხრებში, კედლებში და ა.შ.

5. დაშლის ხანგრძლივობის შესახებ

შენობის დაშლა დაკვეთის მიერ განსაზღვრულია 6 თვის ვადაში. გეგმიურად დადგენილი ხანგრძლივობის დაცვა შენობის დაშლაზე 6 თვის პერიოდში შესაძლებელია უწყვეტი ფინანსირების პერიოდში, რასაც ხელი უნდა შეუწყოს ქ.თბილისის რბილმა და ზომიერმა კლიმატურმა პირობებმაც.

სამუშაოთა შესრულების ვადების დაცვა უწყვეტ ფინანსირებაზეა დამოკიდებული, რაც უნდა გაითვალისწინოს დამკვეთმა.

სამშენებლო მანქანა-მექანიზმების, დანადგარებისა და ინსტრუმენტების ჩამონათვალი

№	დასახელება	მარკა	რაოდენ. ცალი
1	2	3	4
1	თვითმცლელი ძარიანი და სპეც-დანიშნულების ავტოტრანსპორტი სამშენებლო ტვირთის გადასატანად	სხვადასხვა	1
2	გადასატანი კომპრესორი	სო-48	1
3	ელექტროშესადუღებელი საჭრელი აგრეგატი	კომპ.	2
4	ავტოკენური შედუღების და ჭრის აპარატი	კომპ. პკუ-35	2
5	სახურავის ფურცლის გასაწმენდი დანადგარი		1
6	პნევმატური ინსტრუმენტი: საბურღი, ხრახნდამჭერი და სხვა.	ომპ.	1
7	ლითონის სახარაჩო სექციები 100 მ2 ფართობისათვის	ომპ.	1

სამშენებლო ნაკეთობებისა და მასალების უწყსი

ცხრილში მოყვანილია დასაშლელ სამუშაოთა მოცულობები და რაოდენობები უწყისის სახით, რომელიც გამოთვლილია ადგილზე აზომვების მიხედვით

№	დასახელება	საზომი ერტეული	რაოდენობა
1	2	3	4
1	ხის ფანჯრების ამოღება ჩარჩოებთან ერთად	მ2	128.1
2	ხის კარების ამოღება ჩარჩოებთან ერთად	მ2	172.6
3	ხის იატაკის აყრა ოთახებში	მ2	317.5
4	სახურავებიდან თუნუქის ფურცლების მოხსნა	მ2	386
5	ხის სანიაღვრე სისტემის დაშლა	მ2	386
6	აგურის კედლების დაშლა გაჯისა და ცემენტის ხსნარით ნალესისაგან ერთად	მ2	718.3
7	საძირკვლის დაშლა მიწის ამოღებასთან ერთად	მ3	27.1

სადემონტაჟო სამუშაოების რაოდენობა დაზუსტდეს დემონტაჟის პროცესში

მომუშავეთა შრომის უსაფრთხოების წესების დაცვის თაობაზე

მომუშავეთა შრომის უსაფრთხოების პირობების დაცვა შენობათა დაშლის ცალკეულ ეტაპებზე აუცილებელია სნ და წ III-4-80* "უსაფრთხოების ტექნიკა მშენებლობაზე" და სხვა ნორმატულ-საკანონმდებლო დოკუმენტების შესაბამისობით. მათგან ყურადღებას გამახვილებთ შემდეგზე:

13.1. სამუშაო ადგილები მუშაობის პირობებისა და ტექნოლოგიურობის გათვალისწინებით უზრუნველყოფილი უნდა იყოს კოლექტიური დაცვისა და სიგნალიზაციის საშუალებით.

13.2 ელექტროუსაფრთხოების წესები ჩამოყალიბებულია სახელმწიფოსტამდარტში 12.013-88 ელექტროკარადა ყოველთვის უნდა იყოს ჩაკეტილ მდგომარეობაში, ელექტროკაბელები, ელექრტოსადენები და ელექტრომოწყობილობები კი იზოლირებულ. გაშიშვლებული სადენების გამოყენება აკრძალულია.

13.3 ამწეების მუშაობის პერიობში დაუშვებელია უცხო პირთა, ასევე დაშლის ოპერაციებში დაუსაქმებელ მიშა-მომსახურეთა ყოფნა სამშემებლო გენგეგმაზე შემოფარგლული ამწეთა მოქმედების სახიფათო ზონის ფარგლებში. ასეთი ზონები სცილდება შემოღობილი ტერიტორიის ფარგლებსაც, რის გამოც აუცილებელია შემზღუდავი ღონისძიებების განხორციელება: იკრძალება ისრის ტრიალი დასაშლელი შენობის გარეთ; აშლილი კონსტრუქციის ჩამოშვება უნდა განხორციელდეს შენობის ვერტიკალის გასწვრივ მათი ავტოსატრანსპორტო საშუალებებში პირდაპირი ცატვირთვით; კონსტრუქციიდან მარყუჟების ჩახსნაზე გამოყოფილი მუშები შორიდან ხემძღვანელობენ ჩამოშვების პროცესს; შემდეგ უახლოვდებიან მანქანებს და ასრულებენ მათ მანქანებში ჩატვირთვას უსაფრთხოების წესების დაცვითა და მარყუჟების შეხსნით.

იკრძალება ამწის ისარზე ჩამოკიდებული ტვირთით ისრის შემობრუნება მოედნისა და ქუჩის მხარეს, ცხადია ისრის ტრიალიც ღერძის გარშემო.

აუცილებელია დროებით ღობეებზე გაიკრას ამწის მოქმედების სახოფათო ზონების აღნიშნული ფორნიშები ღობის გარეთა რადიუსე-

ბის მითითებებით მეტრებში. ღამის პერიოდებში უსაფრთხოების ზონის აღმნიშვნელი ფირნიშები აუცილებელია განათდეს.

სამიშათა უწყვეტობისა და ტექნოლოგიურობის, აგრეთვე შრომის უსაფრთხოების უზრუნველყოფად აუცილებელია მშენებლობის სხრილში მოცემული და ჩვენს მიერ რეკომენდირებული მანქანა-მექანიზმებით, ინსტრუმენტებითა და დანადგარ-სამარჯვეებით აღჭურვა. ცხადია შესაძლებელია მათი შეცვლაც უფრო თანამედროვეთი.

. დაშლით ოპერაციებში დასაქმებული მუშაკები დაცული უნდა იყვნენ თავის დამცავი ჩაფხუტებით (კასკებით).

. დაუშვებელია მანქანების, ხელსაწყოებისა და მოწყობილობების დატოვება ჩართულ მდგომარეობაში ზედამხედველობის გარეშე. ცხადია მათი ტექნიკური მომსახურეობაც უნდა მოხდეს ძრავის გამორთვის შემდეგ.

. ლითონის ელემენტების ჩაჭრას ელექტრო ან აიროვანი აპარატებით ქვედა იარუსებზე 5 მეტრის რადიუსში ფართობები უნდა გავანთავისუფლოთ წვადი მასალებისაგან, ხოლო 10 მეტრის რადიოსში ასაფეთქებელი (მაგალითად ჟანგბადის ბალონები) მასალებისაგან.

. დასაშლელ სამუშაოებზე დასაქმებულია ყველა მუშაკმა (როგორც მუშამ, ასევე მოსამსახურემ) უნდა შეისწავლოს შრომის უსაფრთხოების წესებს, ასევე მოსამსახურემ) უნდა შეისწავლოს შრომის უსაფრთხოების წესები, გაიაროს ინსტრუქტაჟი, ჩააბაროს გამოცდა სპეციალურ ჟურნალში ხელმოწერების დაფიქსირებით.

ბუნების დაცვითი და ჰაერის დაბინძურების საწინააღმდეგო ღონისძიებები

შენობა მდებარეობს ქალაქ თბილისის ცენტრში სელიტებურ განაშენიანებაში. აღნიშნულის გამო აუცილებელია შენობათა დაშლის პერიოდში შემდეგი ღონისძიებების დაცვა.

გარემოს დაცვის სამსახურის ნებართვის გარეშე იკრძალება მრავალწლიანი ხეებისა და ნარგავების მოჭრა, ამოძირკვა ან განადგურება.

კედლების, ტიხრების, იატაკის დაშლის პროცესში მოსალოდნელია მტვრის გაფანტვა გარე სივრცეში, რის გამოც შენობას უნდა ჩამოეფაროს ფარდა ანდა სამუშაოები განხოციელდეს დახურულ სივრცეში ვენტილაციის მოწყობით.

იკრძალება სამშენებლო ნაგვისა და ნარჩენების ღია წესით ჩამოყრა. სასურველია სამშენებლო ნაგვის პირდაპირ თვითმცლელი მანქანების ძარებში ჩაყრა. დიდი ზომის სამშენებლო ნარჩენები ან მოხსნილი ნაკეთობები უნდა ჩამოვუშვათ ამწის საშუალებით. აქაც სასურველია მაშინვე მოხდეს მათი ავტომანქანების ძარებში ჩატვირთვა და ნაგავსაყრელზე ან დამკვეთის მიერ მითითებულ ადგილზე ტრანსპორტირება.

დაუშვებელია არსებული საკანალიზაციო ჭების დანაგვიანება სამშენებლო ნარცენებით.

ასევე დაუშვებელია ამოსახაპი ორმოების მოწყობა. ინვენტარული საყოფაცხოვრებო ვაგონეტიდან საკანალიზაციო ჩადინება უნდა მოეწყოს უშუალოდ საქალაქო საკანალიზაციო წებში. გენგეგმაზე მათ მოსაწყობად
მითითებული ადგილები შესაძლებელია შეიცვალოს საკანალიზაციო წების სიახლოვეს მათი განთავსებით ამწეტა მოქმედების სახიფათო ზონების საზღვრების გათვალისწინებით. სამშენებლო ნაგვის ტრანსპორტირება
ფხვიერ მდგომარეობაში რეკომენდირებული არ არის. ავტომანქანების ძარებში ჩატვირთვის შემდეგ მათი ზედაპირი დაინამოს.

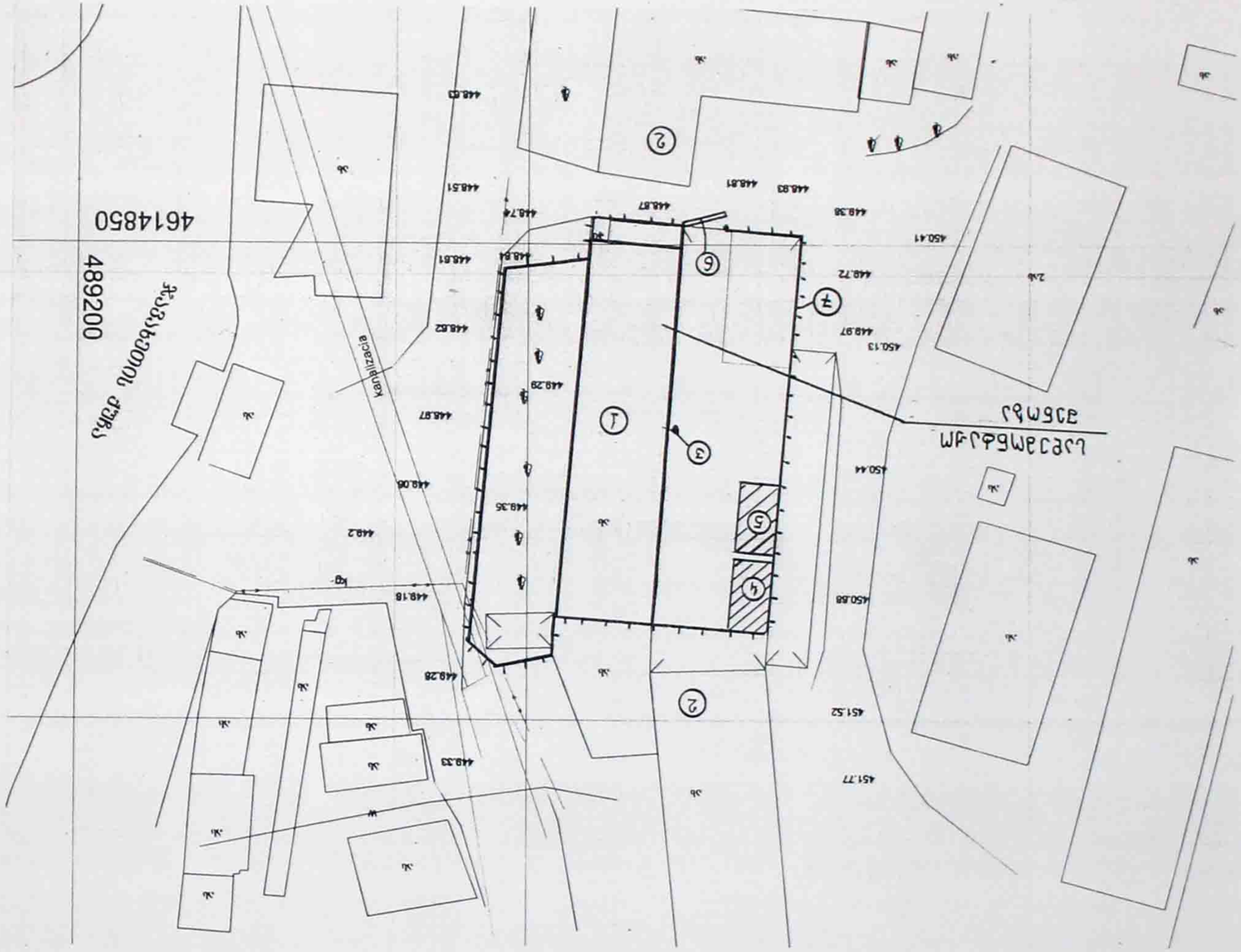

Ситуационный план

М 1:500

Экспликация земельных участков

№	Наименование	Площадь, га
1	Земельный участок	1206,0 м²
2	Земельный участок	385,0 м²
3	Земельный участок	385,0 м²
4	Земельный участок	1463,0 м²
5	Земельный участок	6,60 га
6	Земельный участок	9,6 га

Условные обозначения

Граница земельного участка	
Граница земельного участка	
Граница земельного участка	
Линия	

1. Земельный участок
2. Земельный участок
3. Земельный участок
4. Земельный участок
5. Земельный участок
6. Земельный участок
7. Линия

Изм.	Кол.уч.	Лист	№ док.	Подп.	Дата
ГИП		Дмитриев А.Н.			
Н.контр.		Иванова Е.С.			
Разработал		Петрова М.К.			
			Стадия	Лист	Листов
			Р	1	1

Проект межевания земельного участка по ул. Малиновая, д.44, г. Заречный

სადემონტაჟო სქემა

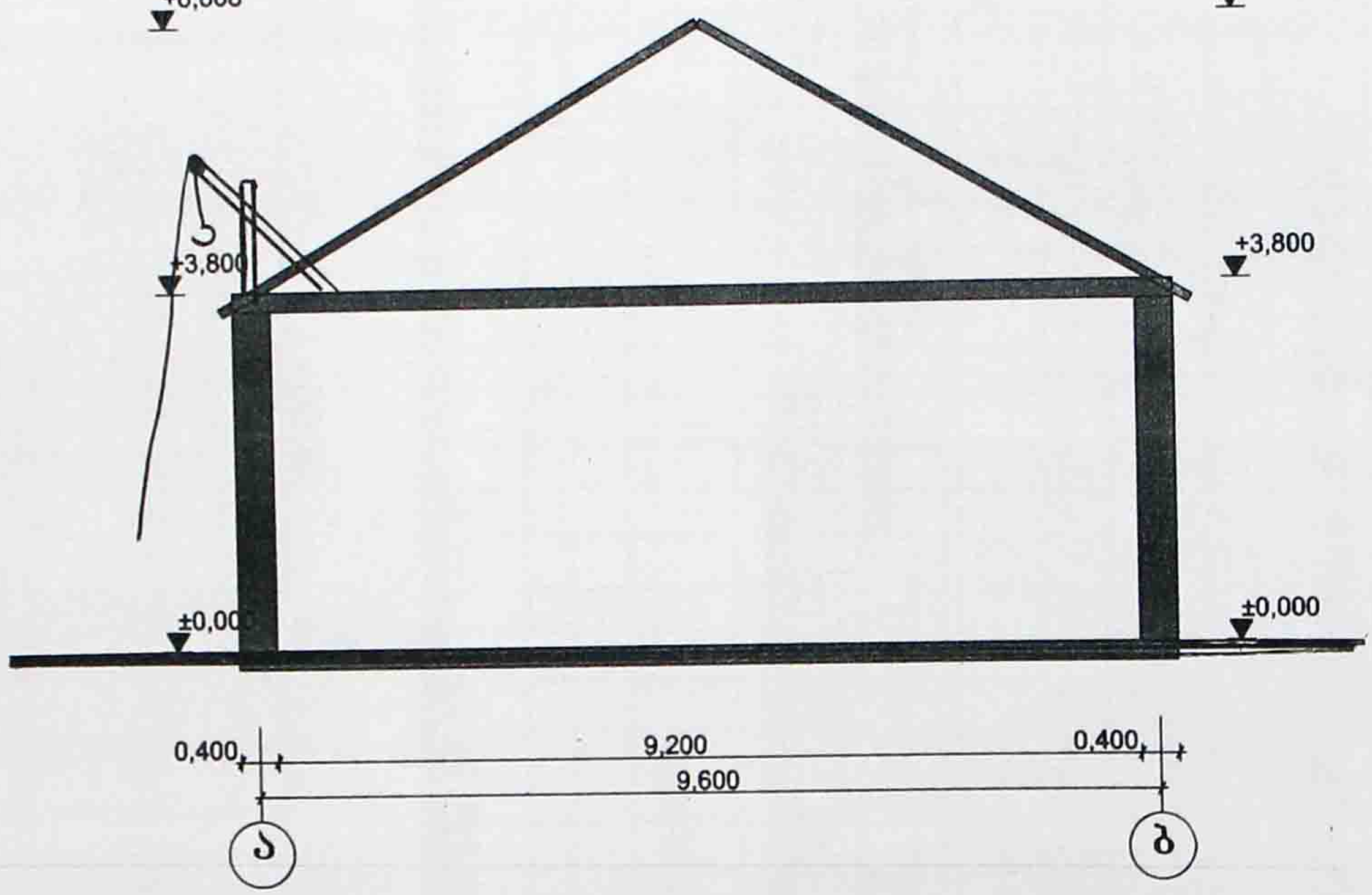

შპს „კოლხა-07,,		ქ.თბილისი, აეროდრომის დასახ. ყ 1 №2ე არსებული შენობის დემონტაჟი	
დირექტ.		თ.ბალათურია	მშენებლობის ორგანიზაცია	20.. წელი
მთ.კონსტრ.			სადემონტაჟო სქემა	
შეასრ.		ა.მჭედლიშვილი		
შეამოწ.				თმ 2

جدول التدفقات النقدية للمشروع

| البيان | أ ٥٦٥ | | |

არსებული სიტუაციური ფოტო





ფორმატი	
A-3	

პროექტირება		
არსებული სიტუაციური ფოტო		
დირექტორი	ხ. მახარაშვილი	
პროექტის მთავარი არქიტექტორი	ქ. დგებუაძე	
დაამუშავა	ქ. დგებუაძე	
მასშტაბი	ფურცლი	თარიღი
	23	

ქალაქი თბილისი,დასახლება აეროდრომი,ქუჩა 1, №2დ-ში მდებარე ტერიტორიაზე საზოგადოებრივი-საცხოვრებელი შენობის პროექტი

შპს „მადანი"

არსებული სიტუაციური ფოტო





saqarTvelos

q. Tbilisis meria

ssip Tbilisis arqiteqturis samsaxuri

q. TbilisSi isani-samgoris raionSi aerodromis dasaxleba I quCa #2a, kaxeTis gzatkecili #44 Sps ',,madani"-s' s/n 406035455 sakuTrebaSi registrirebuli 1206 kv.m arasasoflo-sameurneo daniSnulebis miwis nakveTis

g e g m a

safuZveli: amonaweri sajaro reestridan gancxadebis registraciis nomeri N #882013301248 miwis (uZravi qonebis) sakadastro kodiN 01.17.10.012.104

სამსახურის უფროსი

ა. ბოჭოიძე

situaciuri sqema

m. 1 : 5 000

qalaqgegmarebis ganyofileba

განყოფილების უფროსი		
მთავარი სპეციალისტი		

sainvesticio ganyofileba

განყოფილების უფროსი		
მთავარი სპეციალისტი		
miwis nakveTis funqcia da qalaqmSeneblobiTi pirobebis parametrebi		



პირობითი აღნიშვნები

w	წყალგაყვანილობა		გაზი
k	კანალიზაცია		ელ. ქსელები
sn	სანიაღვრე	gT	გათბობა
kg	კაშხირგაბმულობა		დრენაჟი

სახლ. სახლი	წყალსადენი	ელ. გადამცემი ბაზის ტერიტორიის საზღვარი
არასახლ. სახლი	ჭანჭაფის ჭიშკარი	
ხის ღობე	ელექტრო სადენის საბოძვე ბოძი	
ლითონის ღობე		
ქვის ქედი	ბენზოგასამართი	
ქედი	ზღუდე	
ელ. გადამცემი ბაზა	რეზერვუარი	
საბურავშემრეცხავი ბაზა	ბაზა განათება	
ხეები	საგზაო ნიშანი	

შპს „ რეესტრი “

დირექტორი		ა. ბეჭაური
შემსრულებელი		ა. ბეჭაური
მ. 1: 500		gaica: 15.07.2013

mis. Tbilisi, mtkvris quCa #6 t-230-55-00 579 78 80

საჯარო რეესტრის ეროვნული სააგენტო

საქართველოს იუსტიციის სამინისტრო
საჯარო რეესტრის ეროვნული სააგენტო

საკადასტრო გეგმა

385

მიწის ნაკვეთის საკადასტრო კოდი: 01.17.10.012.104
განცხადების რეგისტრაციის ნომერი: 882013301248
მიწის ნაკვეთის ფართობი: 1206 კვ.მ.
დანიშნულება: არასასოფლო-სამეურნეო
მომზადების თარიღი 28.06.13

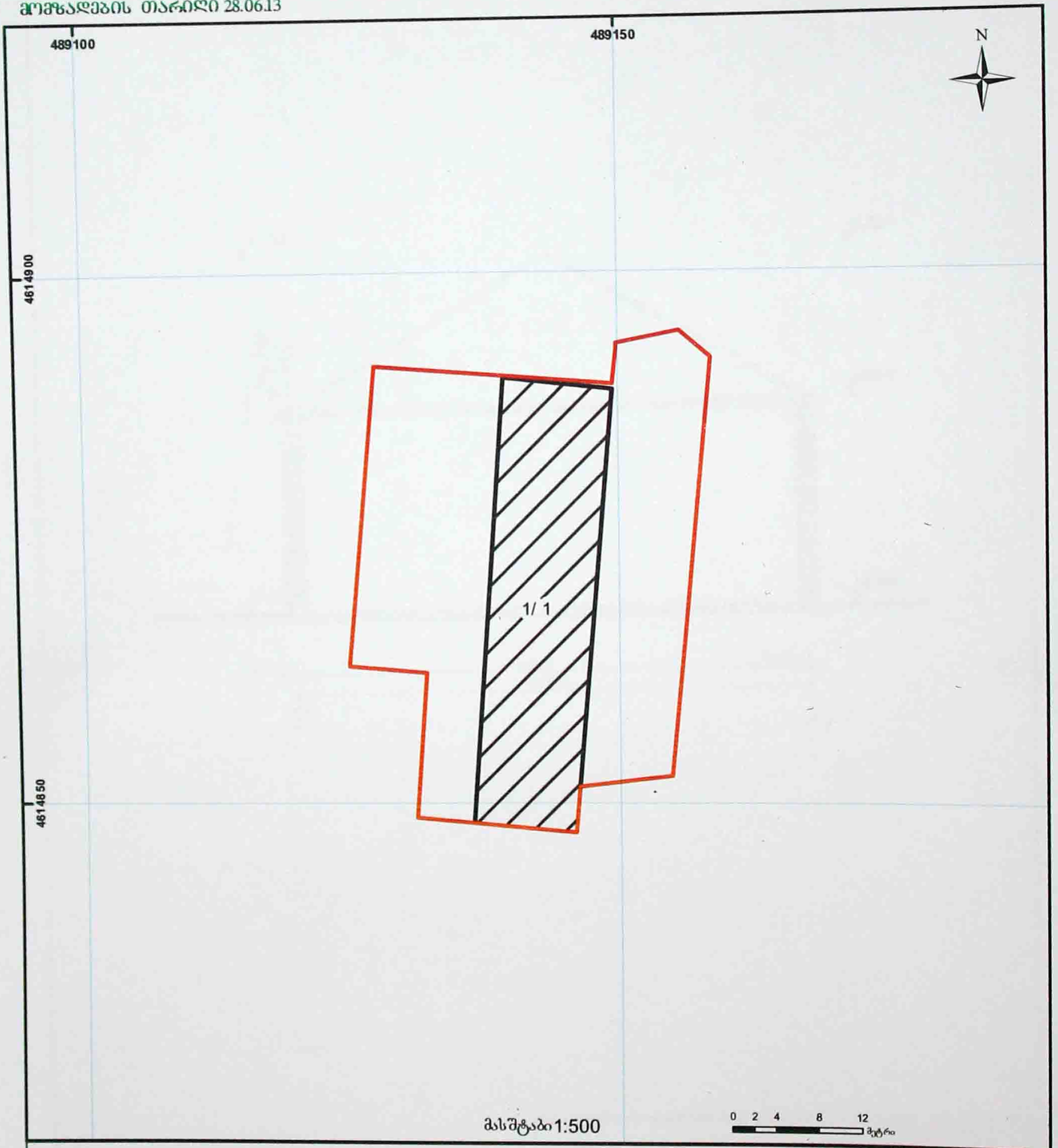

შენობა-ნაგებობა, პირობითი ნომერი/სართულიანობა	ვალდებულება	ხაზობრივი ნაგებობა
მიწის ნაკვეთის საკადასტრო საზღვარი	მშენებარე ნაგებობა	მიწისქვეშა ნაგებობა

UTM (საერთაშორისო) სისტემის კოორდ.

საჯარო რეესტრის ეროვნული სააგენტო თბილისი 0102 წმ. ნიკოლოზის/ნ. ნიჟიძის ქ. 2 ტელ.: (995 32) 91 04 27; ფაქსი: (995 32) 91 03 41
www.napr.gov.ge

მიწის (უძრავი ქონების) საკადასტრო კოდი N 01.17.10.012.104

ამონაწერი საჯარო რეესტრიდან

განცხადების რეგისტრაცია
N 882013383159 - 12/08/2013 10:51:58

მომზადების თარიღი
18/08/2013 15:47:06

საკუთრების განყოფილება

ზონა	სექტორი	კვარტალი	ნაკვეთი
თბილისი	ისანი		
01	**17**	**10**	**012/104**

მისამართი: ქალაქი თბილისი , დასახლება აეროდრომი , ქუჩა 1 , N 2დ

ნაკვეთის საკუთრების ტიპი:საკუთრება
ნაკვეთის ფუნქცია: არასასოფლო სამეურნეო
დაზუსტებული ფართობი:**1206.00 კვ.მ.**
ნაკვეთის წინა ნომერი:**01.17.10.012.039; 01.17.10.012.103;**
შენობა-ნაგებობის ჩამონათვალი:N1

მესაკუთრის განყოფილება

განცხადების რეგისტრაცია : ნომერი 882013224593 , თარიღი 20/05/2013 14:00:58
უფლების რეგისტრაცია: თარიღი 23/05/2013

უფლების დამადასტურებელი დოკუმენტი:

- უძრავი ნივთის ნასყიდობის ხელშეკრულება , დამოწმების თარიღი:20/05/2013 , საქართველოს იუსტიციის სამინისტროს საჯარო რეესტრის ეროვნული სააგენტო
- გადაწყვეტილება NM13003580/3 , დამოწმების თარიღი:08/07/2013 ,სსიპ საქართველოს იუსტიციის სამინისტრო საჯარო რეესტრის ეროვნული სააგენტო
- უძრავი ნივთის ნასყიდობის ხელშეკრულება , დამოწმების თარიღი:10/06/2013 , საქართველოს იუსტიციის სამინისტროს საჯარო რეესტრის ეროვნული სააგენტო

მესაკუთრეები:
შპს "მადანი", ID ნომერი:406035455

მესაკუთრე: **აღწერა:**
შპს "მადანი"

იპოთეკა

საგადასახადო გირავნობა:

რეგისტრირებული არ არის

ვალდებულება

ყადაღა/აკრძალვა:

რეგისტრირებული არ არის

მოვალეთა რეესტრი:

"ფიზიკური პირის მიერ 2 წლამდე ვადით საკუთრებაში არსებული მაგერიალური აქტივის რეალიზაციისას, აგრეთვე საგადასახადო წლის განმავლობაში 1000 ლარის ან მეტი ღირებულების ქონების საჩუქრად მიღებისას საშემოსავლო გადასახადი გადახდას ექვემდებარება საანგარიშო წლის მომდევნო წლის 1 აპრილამდე, რის შესახებაც აღნიშნული ფიზიკური პირი იმავე ვადაში წარუდგენს დეკლარაციას საგადასახადო ორგანოს. აღნიშნული ვალდებულების შეუსრულებლობა წარმოადგენს საგადასახადო სამართალდარღვევას, რაც იწვევს პასუხისმგებლობას საქართველოს საგადასახადო კოდექსის XVIII თავის მიხედვით."

ამონაწერში ტექნიკური ხარვეზის აღმოჩენის შემთხვევაში, შესაძლებელია სარეგისტრაციო სამსახურში მოსვლის გარეშე, ელექტრონულად წარმოადგინოთ განცხადება: http://public.reestri.gov.ge ან დაგვიკავშირდეთ: 2 405 405; 595 33 71 81; შესწორებული ამონაწერის მიღება შეგიძლიათ ვებ გვერდზე, ელექტრონულად, ასევე სარეგისტრაციო სამსახურში ,"ლიბერთი ბანკის" ნებისმიერ ფილიალში ან "პრივატბანკის" სწრაფი გადახდის აპარატებიდან.

ჭრილი A-1/A-1

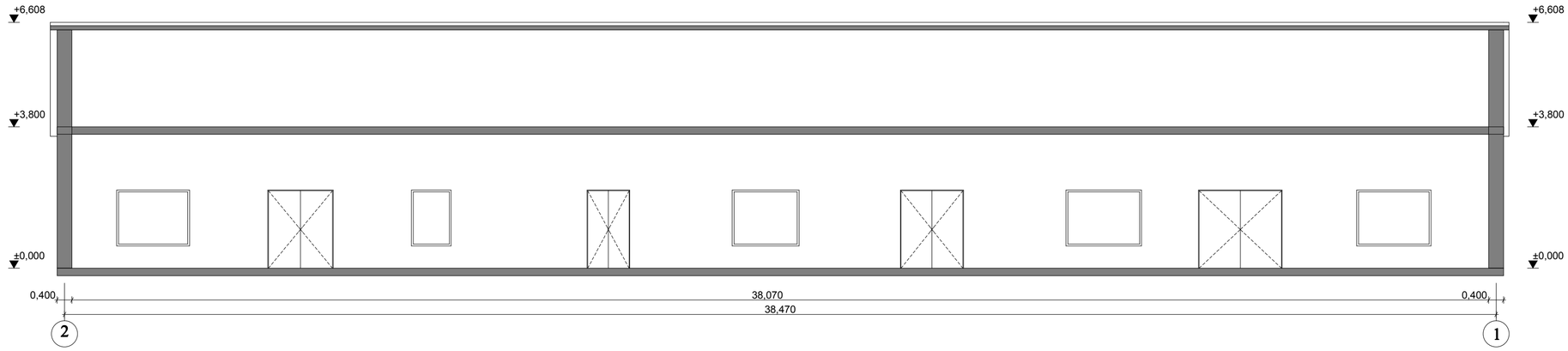

ჭრილი A-2/A-2

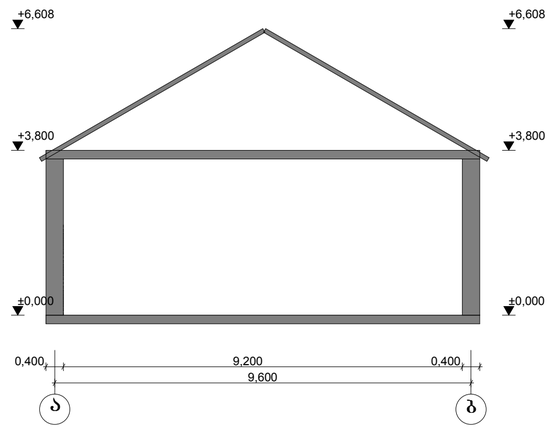

ფასადი 2-1 ღერძებში

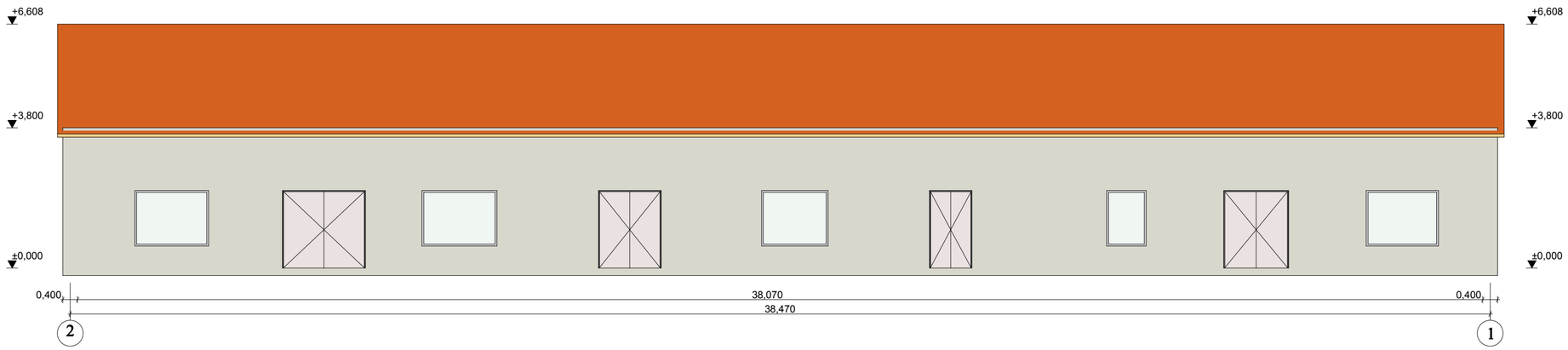

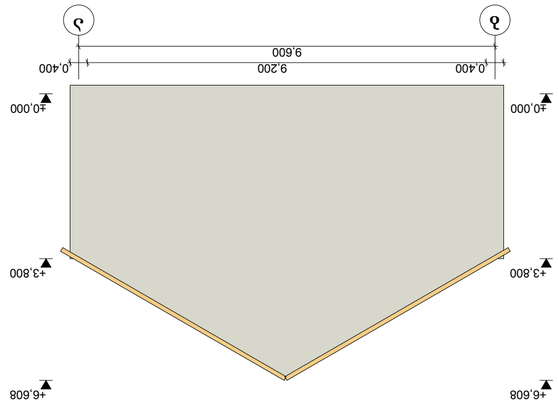

ΘΕΩΡΙΑ Ο-Υ ΣΥΜΜΕΤΡΙΑΣ

ფასადი ა-ბ ღერძებში

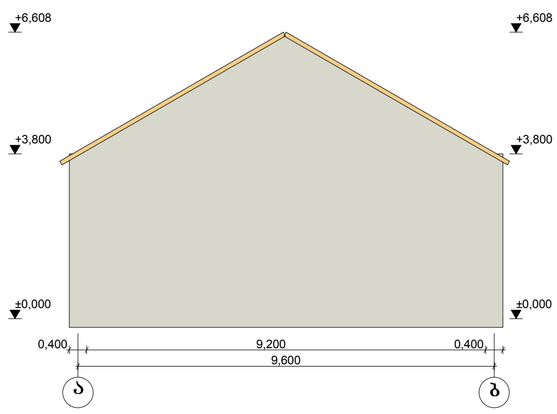

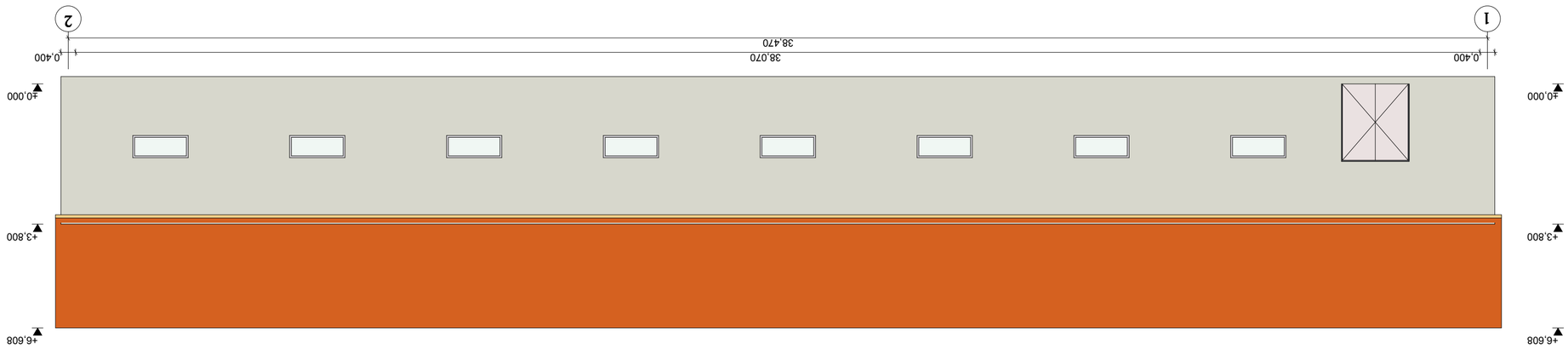

ფასადი 1-2 მონაკვეთი

სართულის გეგმა 0.00 ნიშნულზე

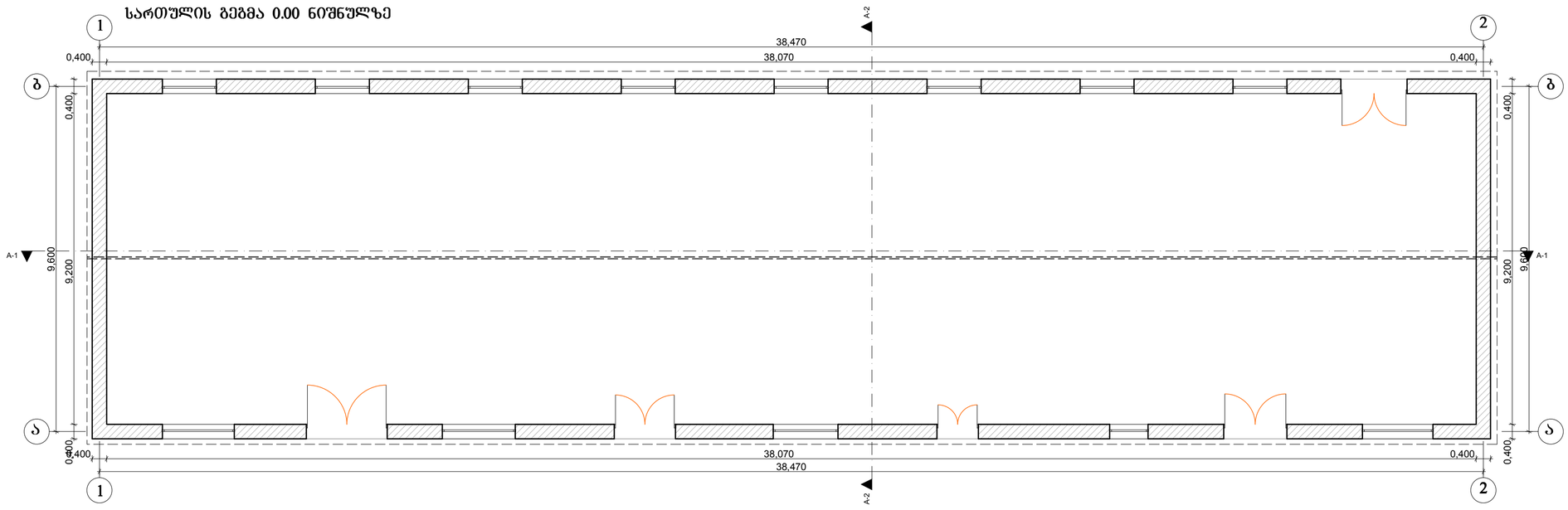

გადახურვის გეგმა 3.60 ნიშნულზე

