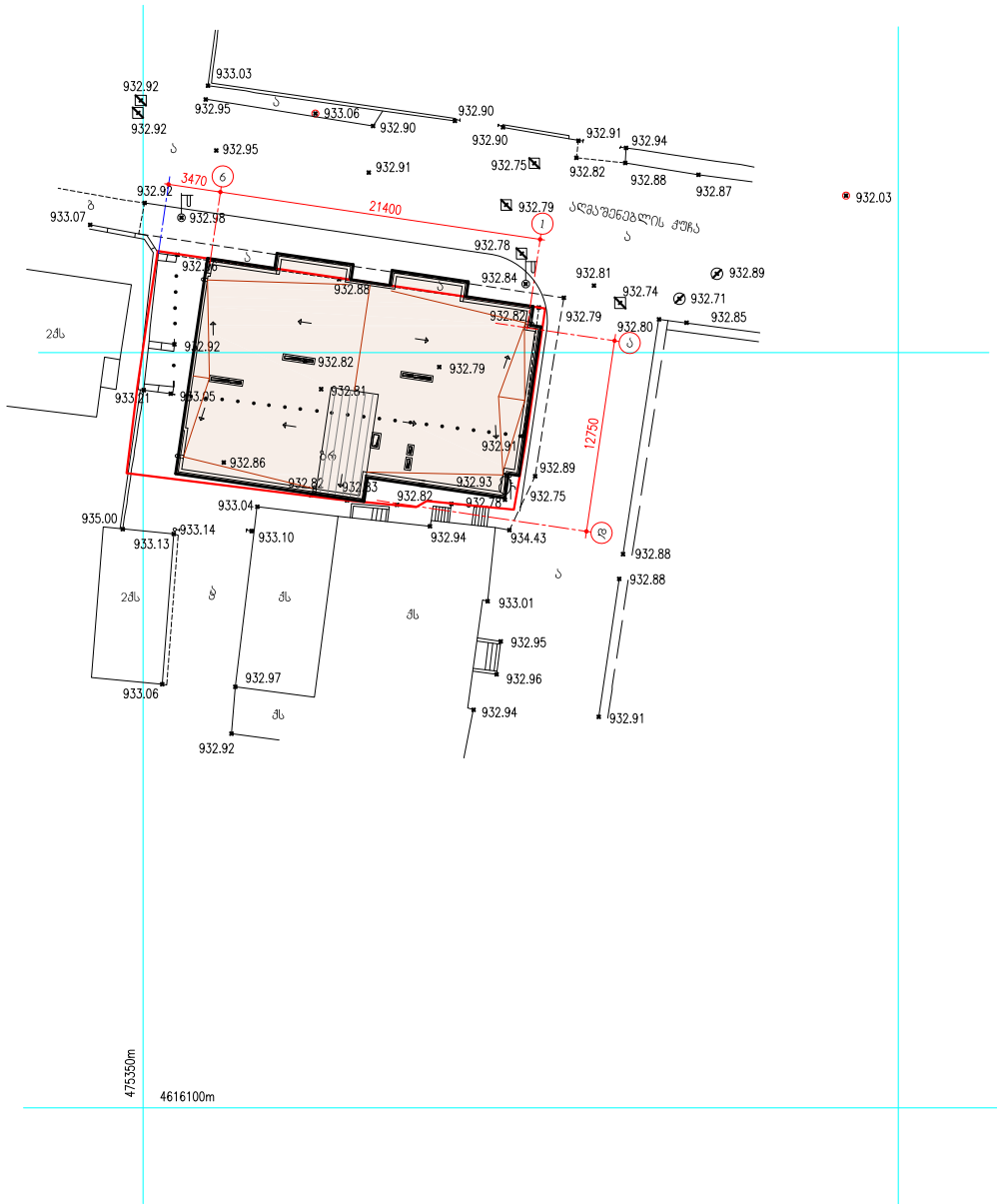

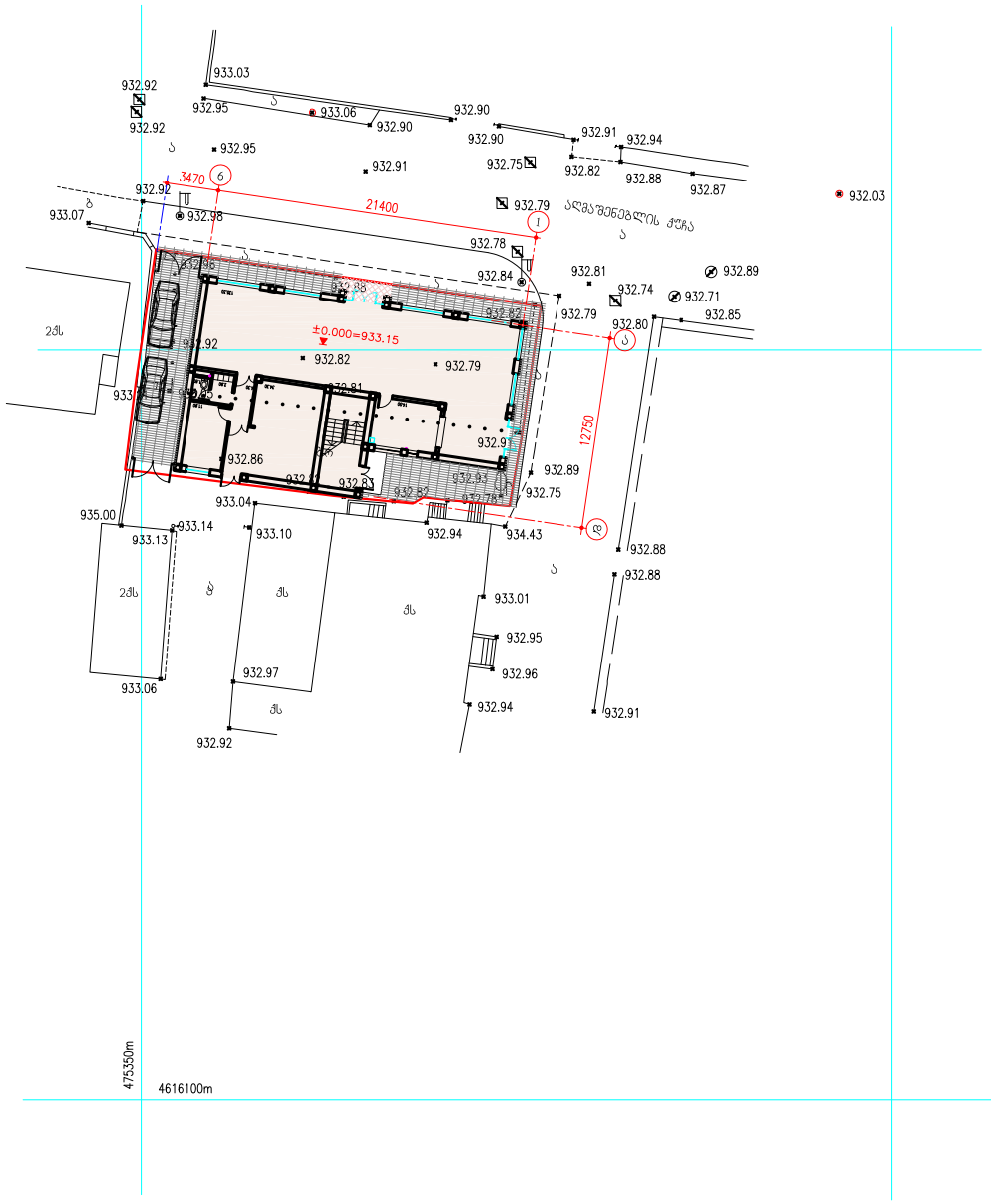

კორექტირებული

შპს "ვაზი"	არქიტექტურული პროექტი
საცხოვრებელი სახლი დაბა წყნეთში კომერციული ფართით. დავით აღმაშენებლის ქ. №4	პრ. მთ. არქ. ე. ხუროძე დახაზა ე. ხუროძე
გენგეგმა ტოპოძირზე	მასშტაბი 1:500 ფურცელი გ-1