ფასადი ე1-ე4 მ.: 1:100

საკადასტრო საზღვარი

დაჯ
ტრ
აგურით მოპირკეთება
ხით მოპირკეთება
ლესვა RAL 80 04
ლესვა RAL 360 80 05

+36,000
+34,500
+31,250
+28,500
+27,950
+27,950
+23,600
+20,300
+16,120
+13,420
+13,920
+13,420
+12,120
+8,390
+4,390
+0,003

5,248 0,557 3,758 5,029 0,265 2,710 0,190 4,400 6,600 0,687 5,020 0,893 2,938 0,689 5,128

45,625

e1 e2 1 2 3 1' 4 2' 3' 4' 6 7 5' 8 e3 e4

ფორმატი	A-1
დაკვეთა #	
ფაილის სახელი	

განაცხადი:

შენიშვნები:

ზომები მოცემულია სანტიმეტრებში
ნიშნულები მოცემულია მეტრებში
აბს. ნიმ. ±0,00 = +414,10

პროექტის სახელწოდება:

Prestige Kostava

არქიტექტურული პროექტი

	გვარი	ხელმოწერა
დარქვევი:	ზ. ხიტერეა	
მთ. არქიტექტორი:	ზ. ხიტერეა	
ავტორები:	ზ. ხიტერეა	
დიზაინერი:	ნ.ყვარელი	ნ.ყვარელი

მ.პ.ს "არდუ"

მასშტაბი:	1:100
თარიღი:	01.10.2025

ფასადი ე1-ე4

სტადია	ფურცელი	ფურცლები
ა.პ.		

ფასადი ზ'-ა მ.: 1:100

ფორმატი	დაკვეთა #	ფაილის სახელი
A-1		

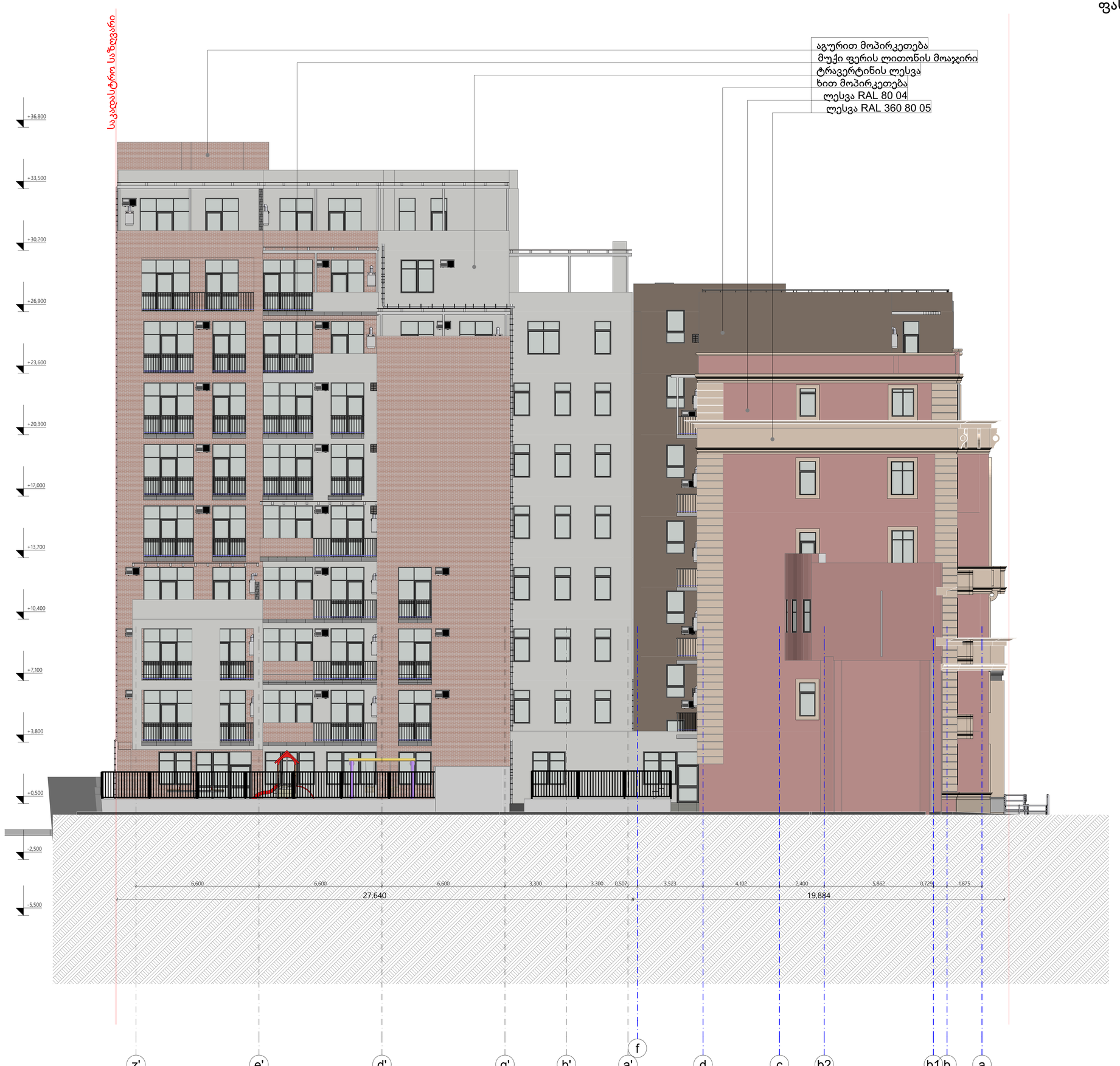

განაცხადი:

შენიშვნები:

ზომები მოცემულია სანტიმეტრებში
ნიშნულები მოცემულია მეტრებში
აბს. ნიშნ. ±0,00 = +414,10

პროექტის სახელწოდება:

Prestige Kostava

არქიტექტურული პროექტი

	გვარი	ხელმოწერა
დირექტორი:	ზ. ხიტარიშვილი	
მთ. არქიტექტორი:	ზ. ხიტარიშვილი	
ავტორები:	ზ. ხიტარიშვილი	
დაიხატა:	ნ.გვანიშვილი	

შ.პ.ს "არდუ"

მასშტაბი:	1:100	ფასადი ზ'-ა
თარიღი:	01.10.2025	

სტადია	ფურცელი	ფურცლები
ა.პ.		

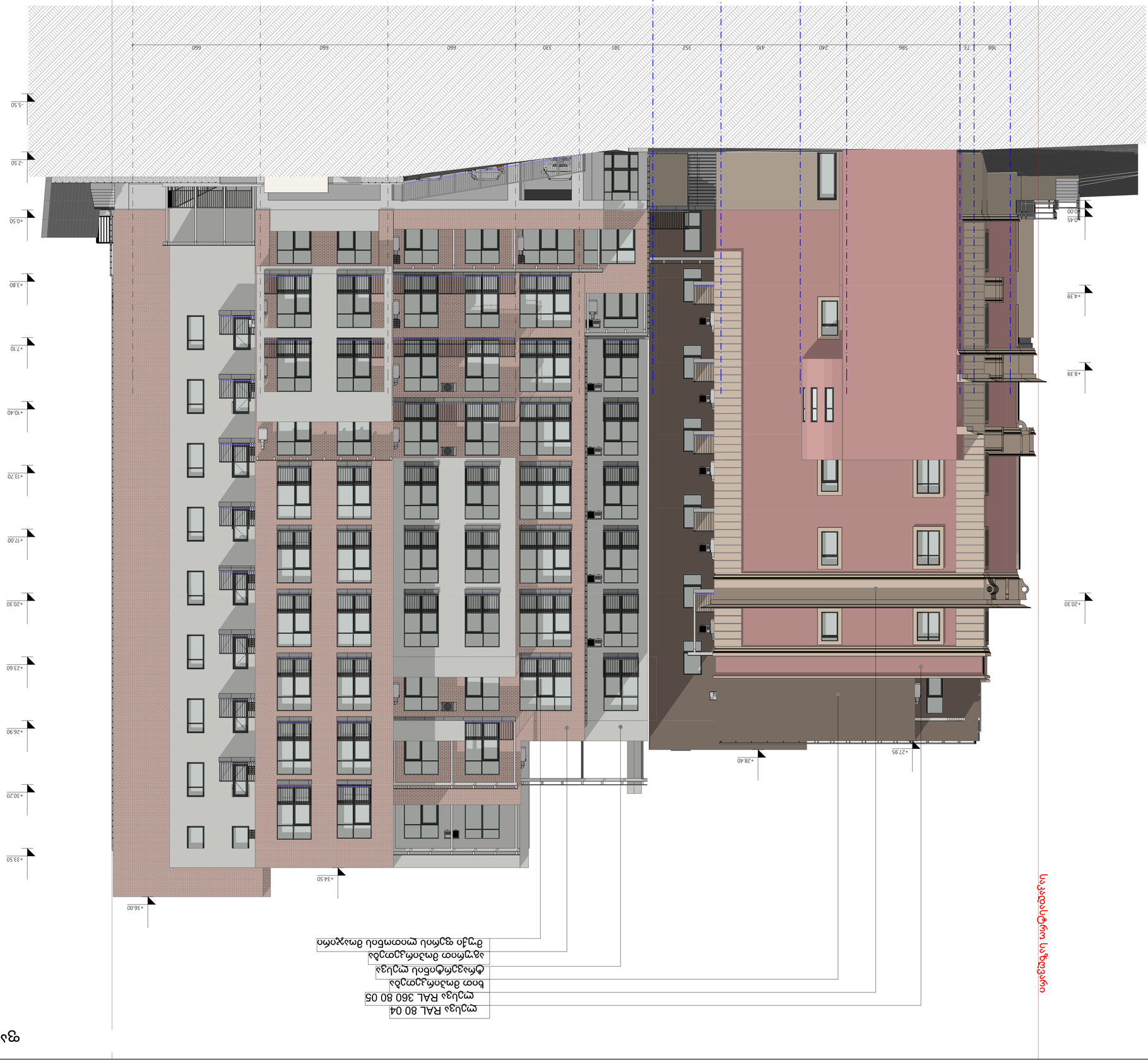

საკადასტრო საზღვარი

ფასადი ა-ბ' მასშტაბი 1:100

ფასადის ნომერი	ფურცლის #	დაკვეთის #	
A-1			

შპს "არქიტექტორები ბიზნეს ცენტრისთვის"
ნინოწმინდის ბიზნეს ცენტრის მშენებლობა
ა.პ. ნინოწმინდა, ქ.ნინოწმინდა
ობიექტის მისამართი

მშენებლობა

ავტორი	ნინო ბერიძე
დირექტორი	ს. ბოლქვაძე
არქიტექტორი	ს. ბოლქვაძე
ინჟინერი	ს. ბოლქვაძე
კონსტრუქტორი	ნ. ბოლქვაძე
ელექტრიკოსი	ნ. ბოლქვაძე
სანტექნიკოსი	ნ. ბოლქვაძე
ტოპოგრაფი	ნ. ბოლქვაძე

პროექტის სტადია	პროექტი
ნახაზის დასახელება	ფასადი ა-ბ'
მასშტაბი	1:100
დამთავრდა:	01.10.2025

სტუდენტი	ნინო ბერიძე
ხელმძღვანელი	ნინო ბერიძე
ა.პ.	

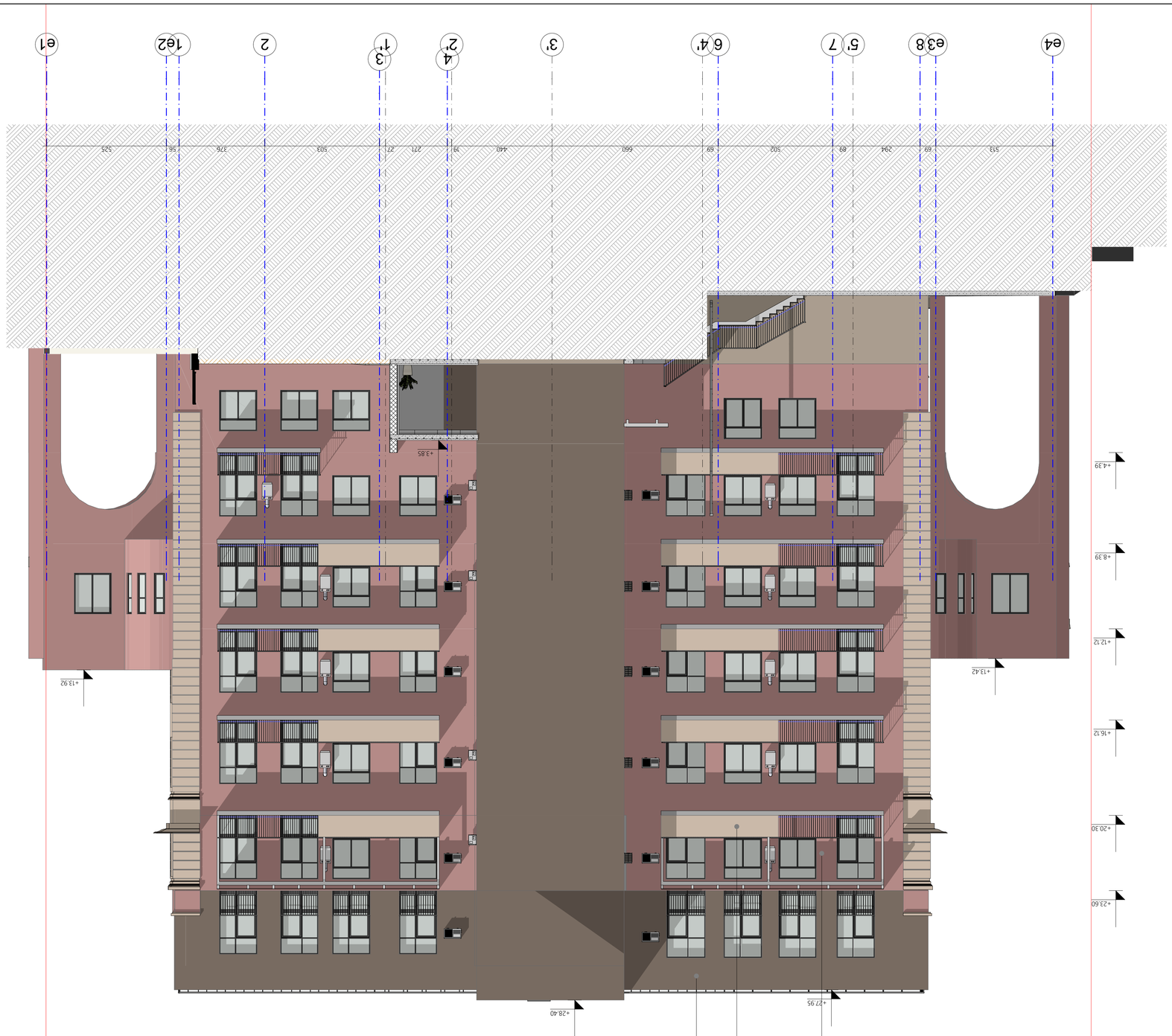

RAL 80 04 ציפוי
RAL 360 80 05 ציפוי
אלומיניום מחוספס מחומצן

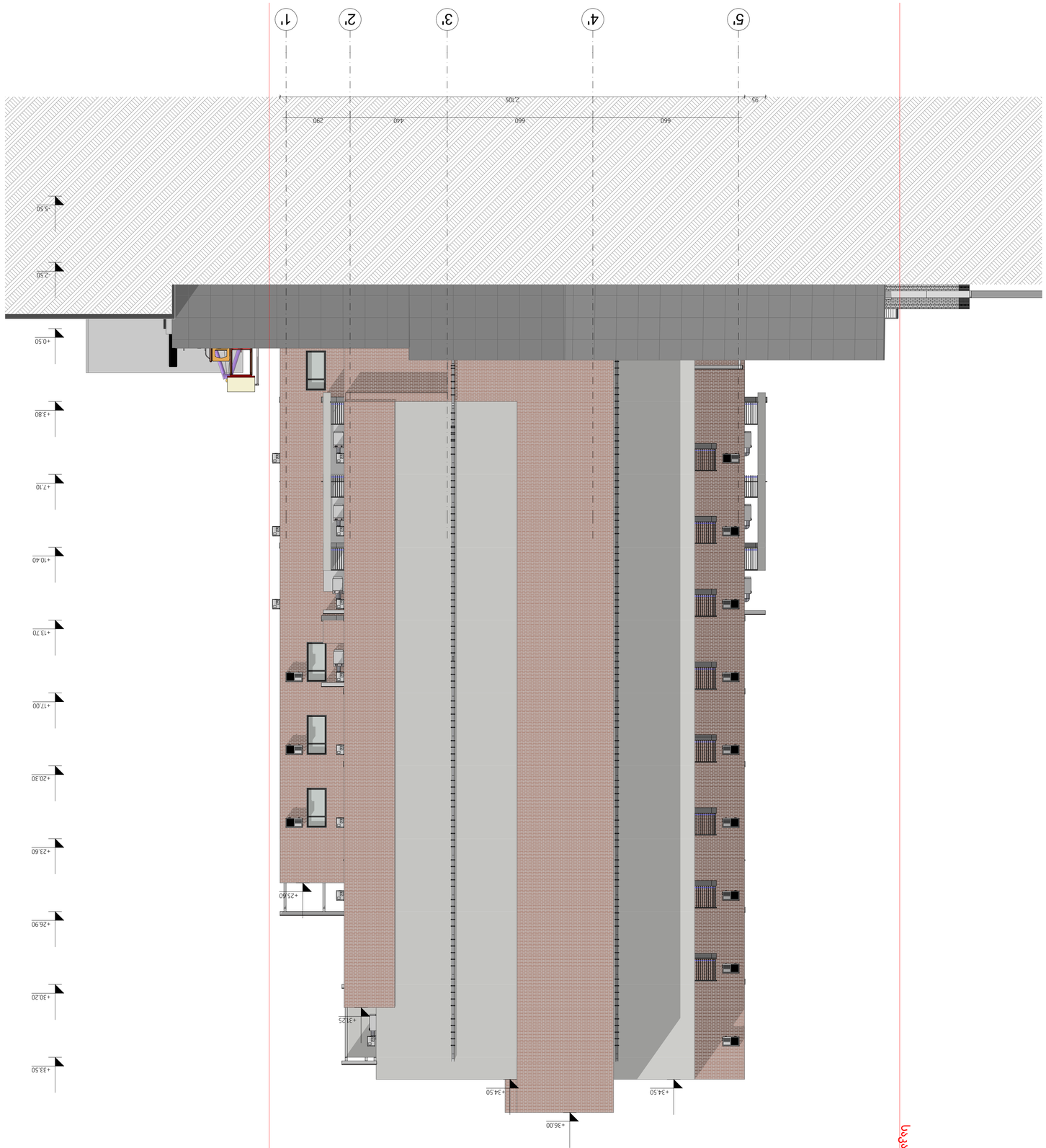

ფასადი 5'-1' მ.: 1:100

ფორმატი	დატვირთვა #	დატვირთვის დასახელება
A-1		

ტექნიკური აღწერილობა

ნაგებობის ტიპი: საცხოვრებელი სახლი
ნაგებობის ტიპი: ბინათმშენებლობა
ნაგებობის ტიპი: ბინათმშენებლობა
სამოქალაქო სამართლებრივი ურთიერთობის ობიექტი