საქართველოს შინაგან საქმეთა სამინისტროს სახელმწიფო საქვეუწყებო დაწესებულება – საგანგებო სიტუაციების მართვის სამსახური

MINISTRY OF INTERNAL AFFAIRS OF GEORGIA SUBORDINATED STATE ENTITY – EMERGENCY MANAGEMENT SERVICE

30/09/2025

MIA 1 25 03198819

მოქალაქე რომან მახოშვილს
ტელ: 555 556 556 ელ. ფოსტა: akhalaiaia5@gmail.com

ბატონო რომან,

თქვენი, მიმდინარე წლის 30 სექტემბრის №3195933 განცხადების პასუხად გაცნობებთ, რომ სახანძრო უსაფრთხოების სფეროში მოქმედი კანონმდებლობის შესაბამისად, შსს სახელმწიფო საქვეუწყებო დაწესებულება - საგანგებო სიტუაციების მართვის სამსახურის კომპეტენციას არ განეკუთვნება შენობა-ნაგებობებთან მისასვლელ გზებზე და გასასვლელებში შლაგბაუმების, ჭიშკრების, ბარიერების და ბლოკირების სხვა სისტემების მოწყობის თაობაზე შესაბამისი ნებართვის ან თანხმობის გაცემა.
ამასთან, დამატებით გაცნობებთ, რომ „სახანძრო უსაფრთხოების წესებისა და პირობების შესახებ ტექნიკური რეგლამენტის დამტკიცების თაობაზე" საქართველოს მთავრობის 2015 წლის 23 ივლისის №370 დადგენილებით დამტკიცებული ტექნიკური რეგლამენტის მე-6 მუხლის (სახანძრო უსაფრთხოების მოთხოვნები დასახლებებისა და ობი ექტების ტერიტორიებისათვის) პირველი პუნქტის შესაბამისად, გასასვლელები და მისასვლელები უნდა უზრუნველყოფდეს სახანძრო ტექნიკის შენობა-ნაგებობებთან შეუფერხებლად მისვლის შესაძლებლობას წელიწადის ნებისმიერ დროს.

პატივისცემით,

სახელმწიფო საქვეუწყებო დაწესებულება-საგანგებო
სიტუაციების მართვის სამსახური /
ზედამხედველობის დეპარტამენტი
დეპარტამენტის უფროსი
კუჭაშვილი დავითი

შემოწმებულია

საკადასტრო გეგმა

საჯარო რეესტრის ეროვნული სააგენტო

საკადასტრო კოდი: **01.12.08.037.093**

განცხადების ნომერი: **882025603002**

მომზადების თარიღი: **29/05/2025**

ნაკვეთის დანიშნულება: **არასასოფლო სამეურნეო**

ფართობი: **2241 კვ.მ (WGS 84 / UTM zone 38N)**

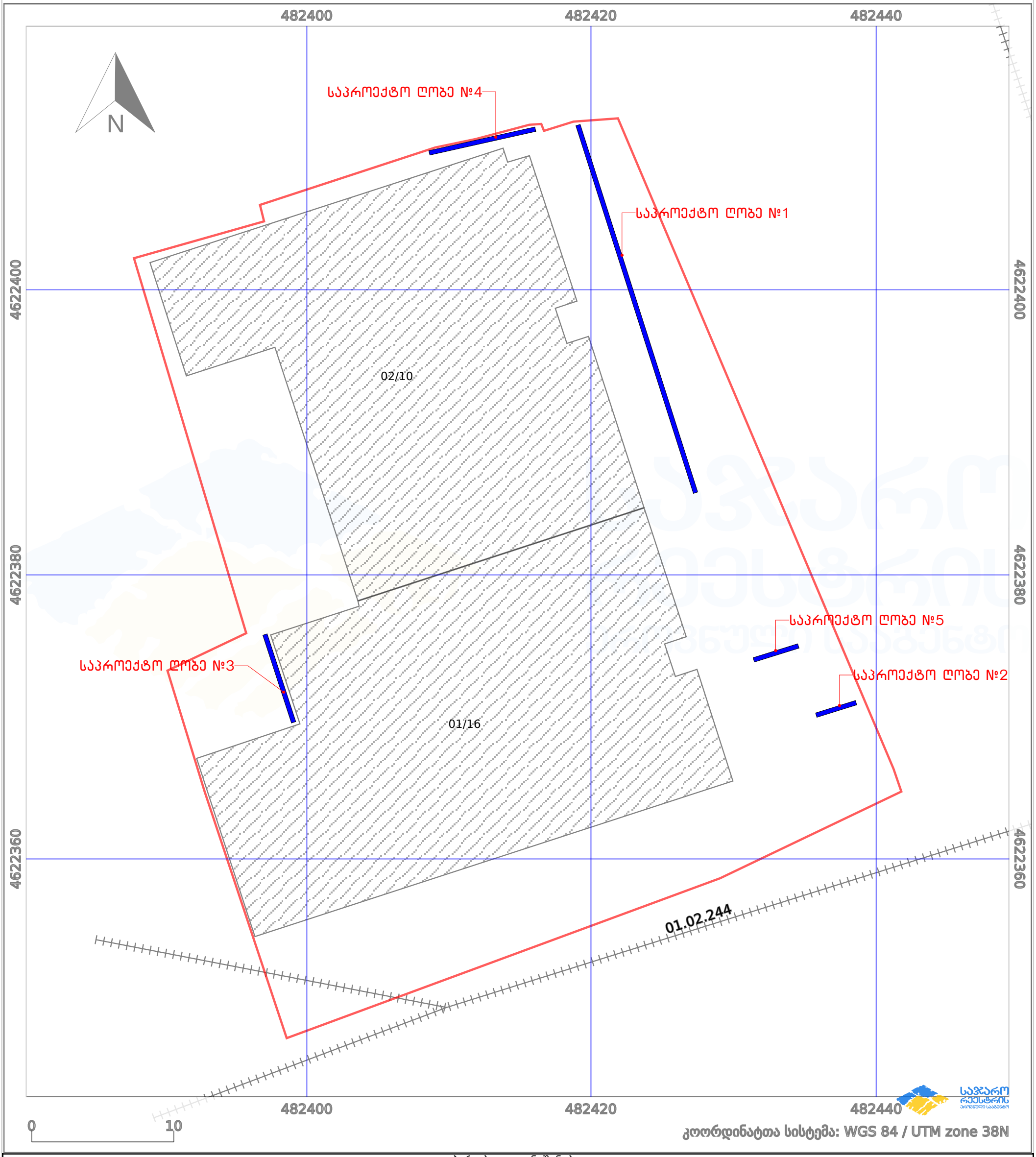

პირობითი აღნიშვნები:

ნაკვეთის საზღვარი	მშენებარე ნაგებობა	02/4 აშენებული ნაგებობა	მიწისქვეშა ნაგებობა
ხაზობრივი ნაგებობა	ტყის ფონდი	ვალდებულება	ქარსაფარი ზოლი

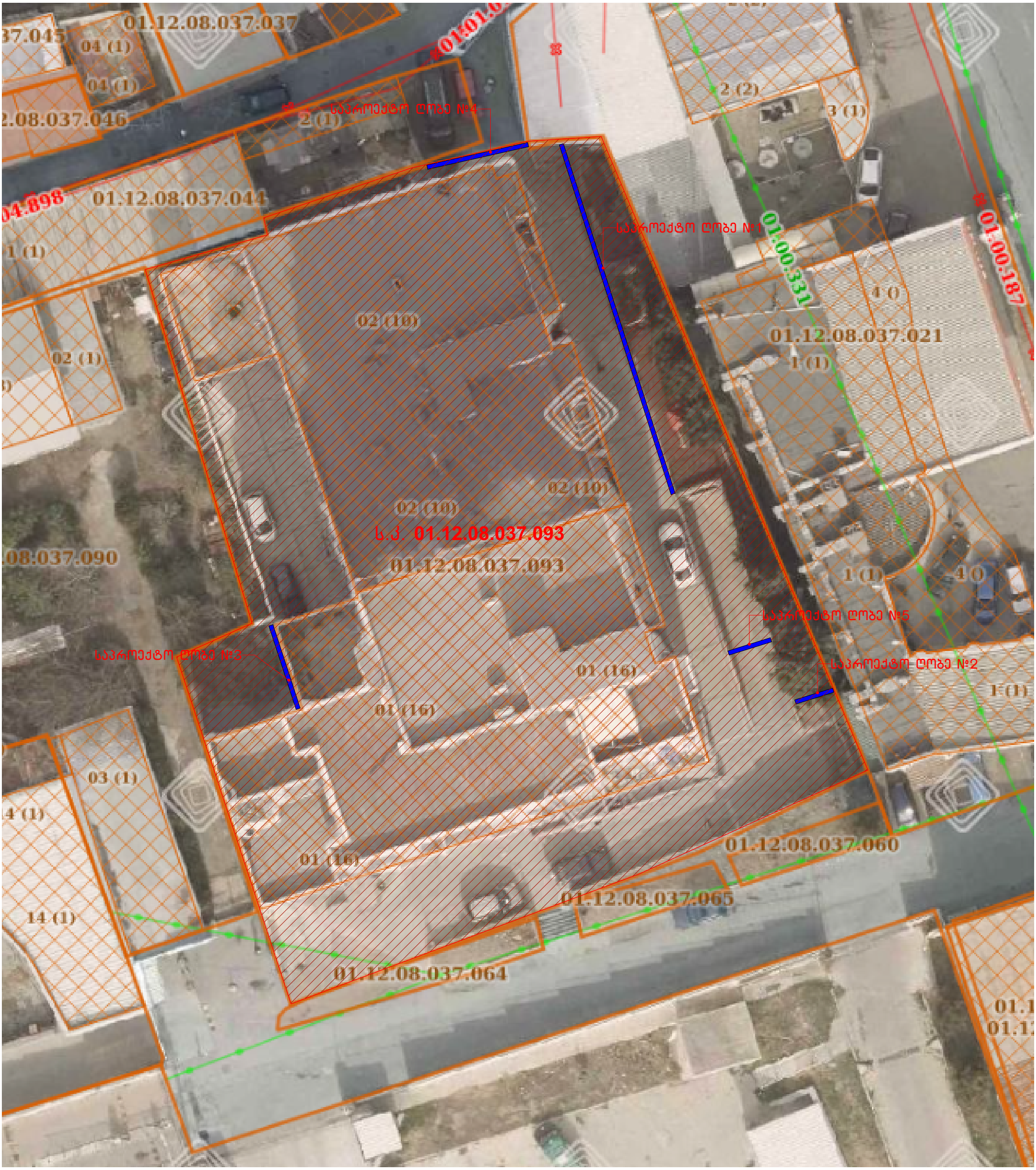
01.12.08.037.037
04 (1)
04 (1)
2.08.037.046
2 (1)
საპროექტო ლობე №4
04.898
01.12.08.037.044
1 (1)
02 (1)
02 (10)
01.12.08.037.021
1 (1)
საპროექტო ლობე №1
01.00.331
01.00.187
4 ()
2 (2)
3 (1)
02 (10)
02 (10)
ს.კ. 01.12.08.037.093
01.12.08.037.093
.08:037.090
საპროექტო ლობე №3
საპროექტო ლობე №5
საპროექტო ლობე №2
01 (16)
01 (16)
1 (1)
4 ()
03 (1)
4 (1)
01 (16)
01.12.08.037.060
01.12.08.037.065
14 (1)
01.12.08.037.064

მასშტაბი 1:100

ღობე / კარი №1

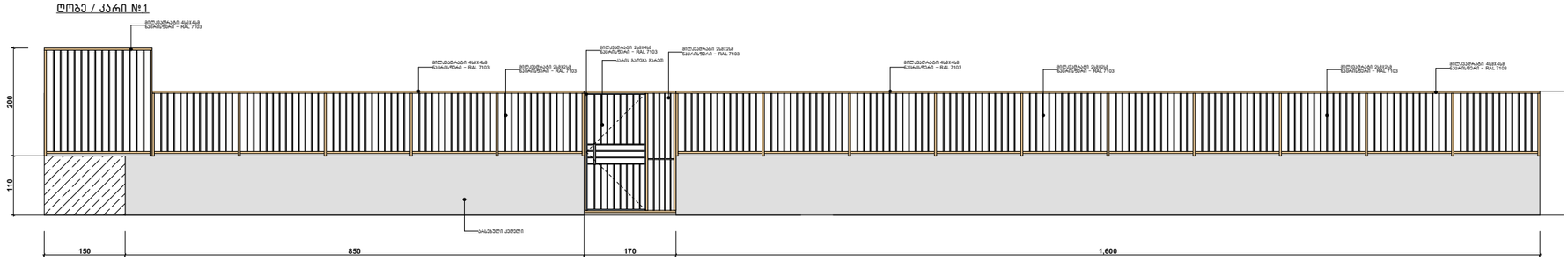

მასშტაბი 1:20

ღობე / კარი №2

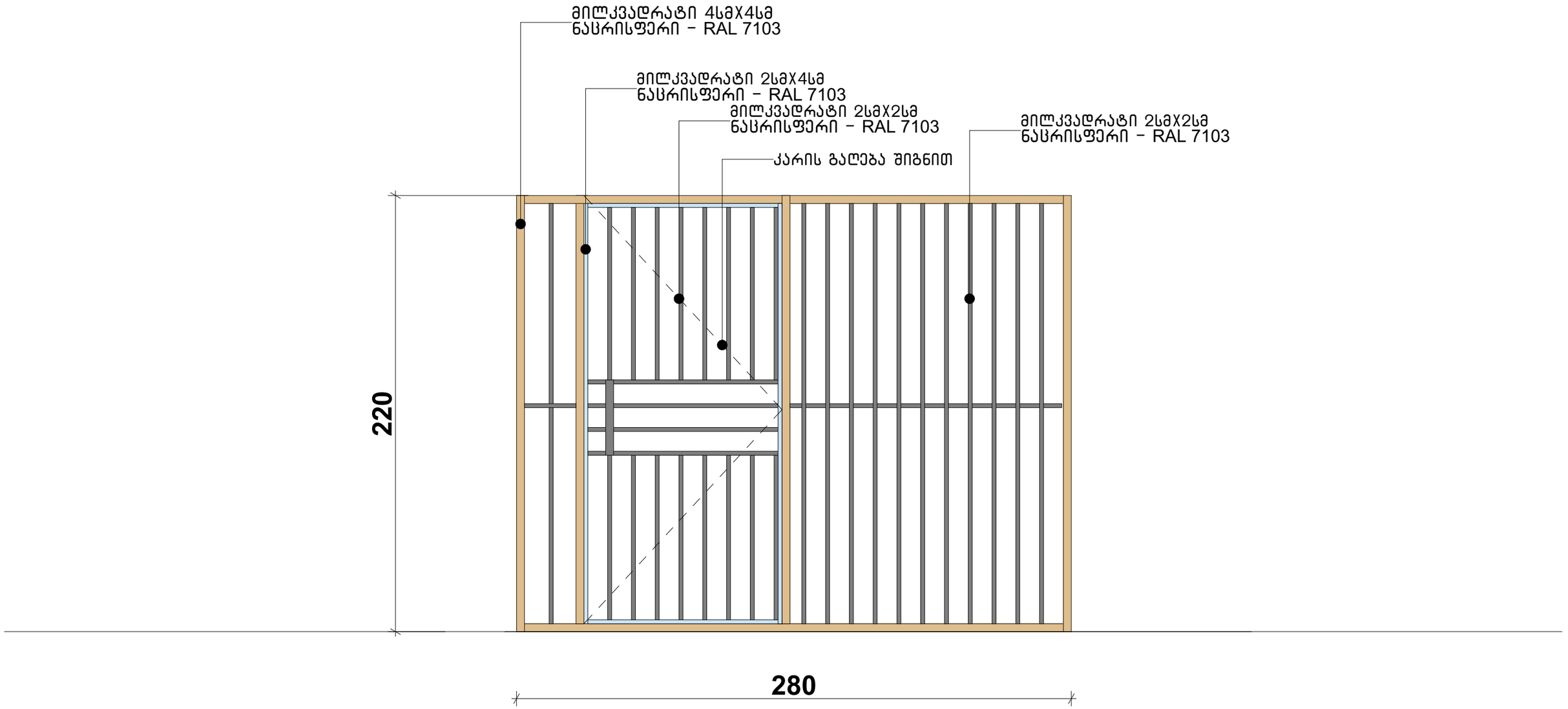

მასშტაბი 1:20

ღობე / კარი №3

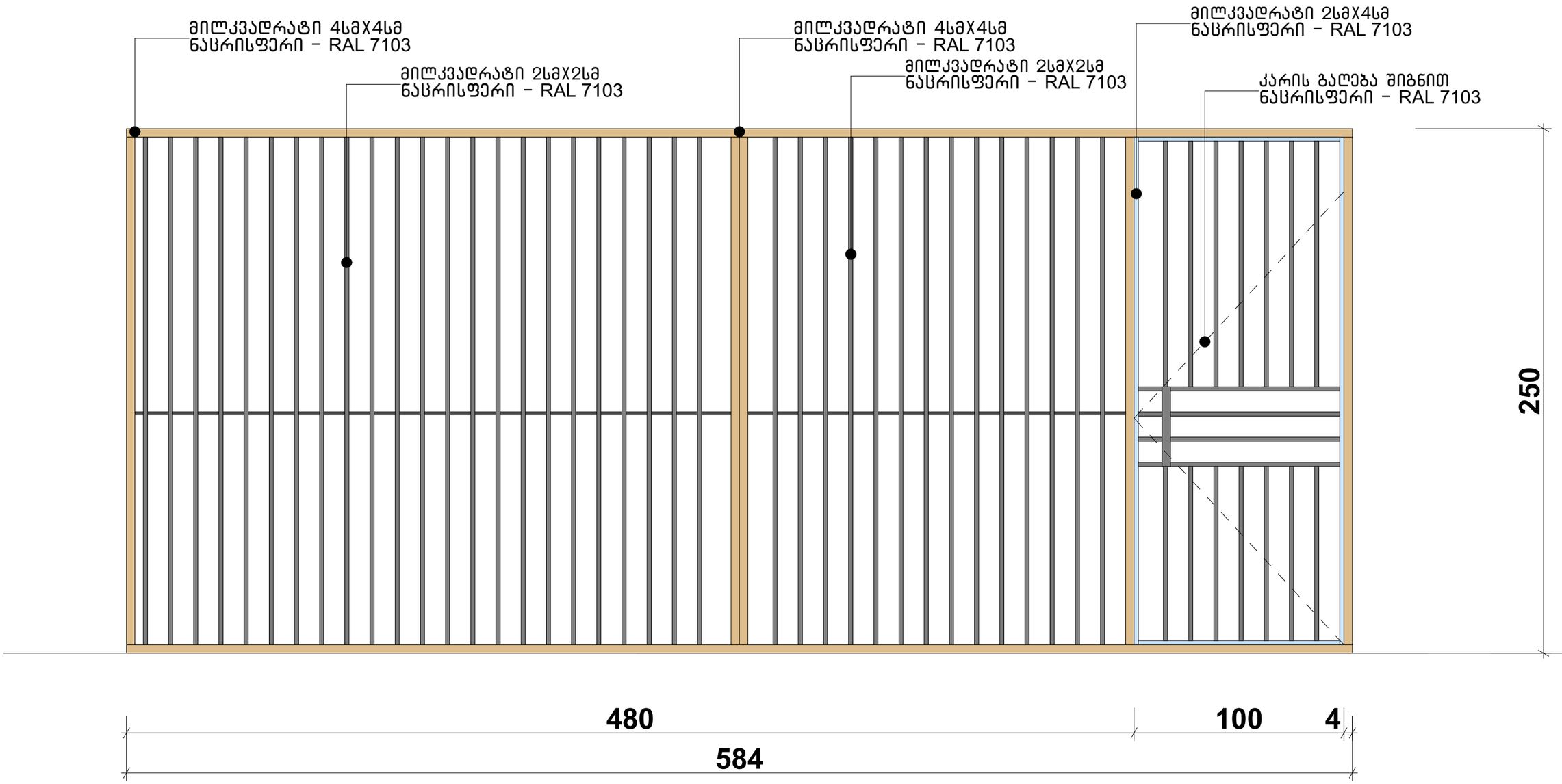

მასშტაბი 1:25

ღობე / კარი №4

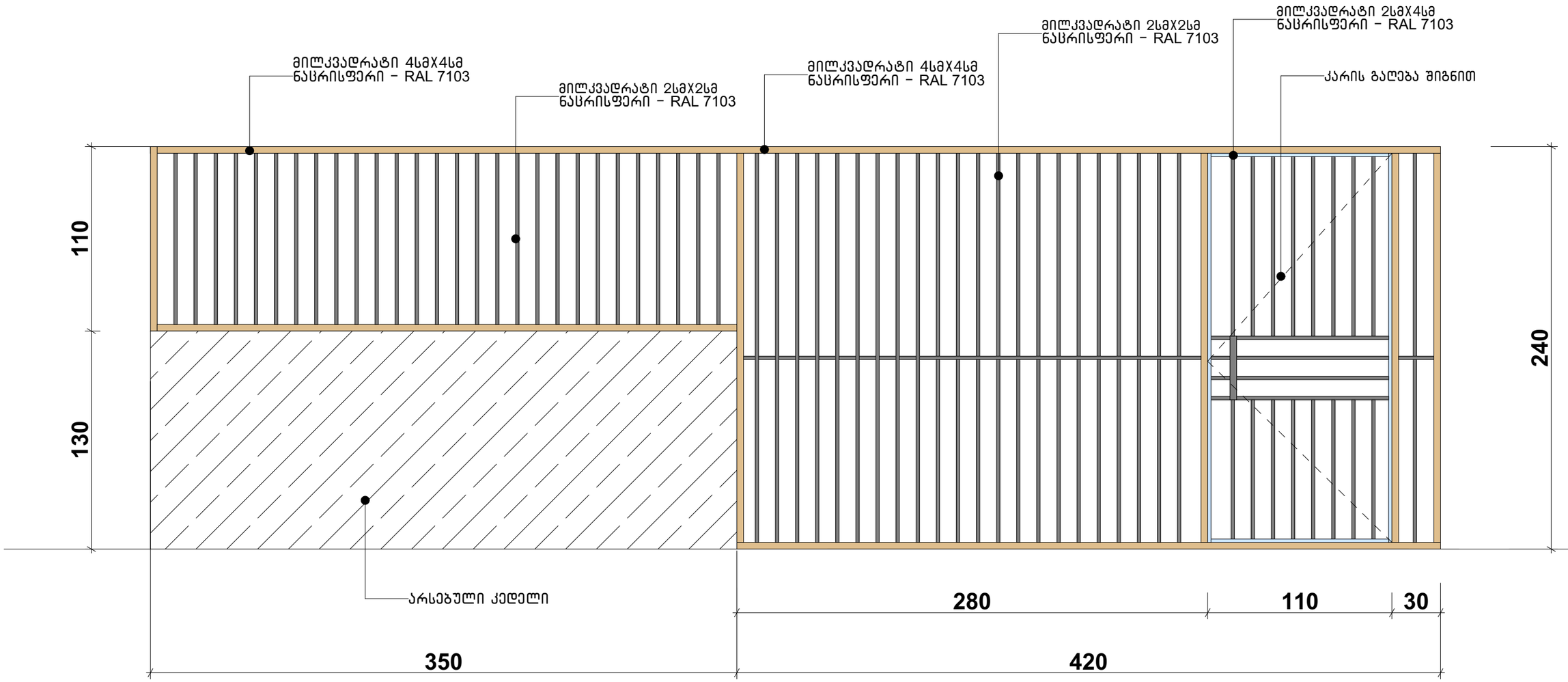

მასშტაბი 1:25

ღობე / ჭიშკარი №5

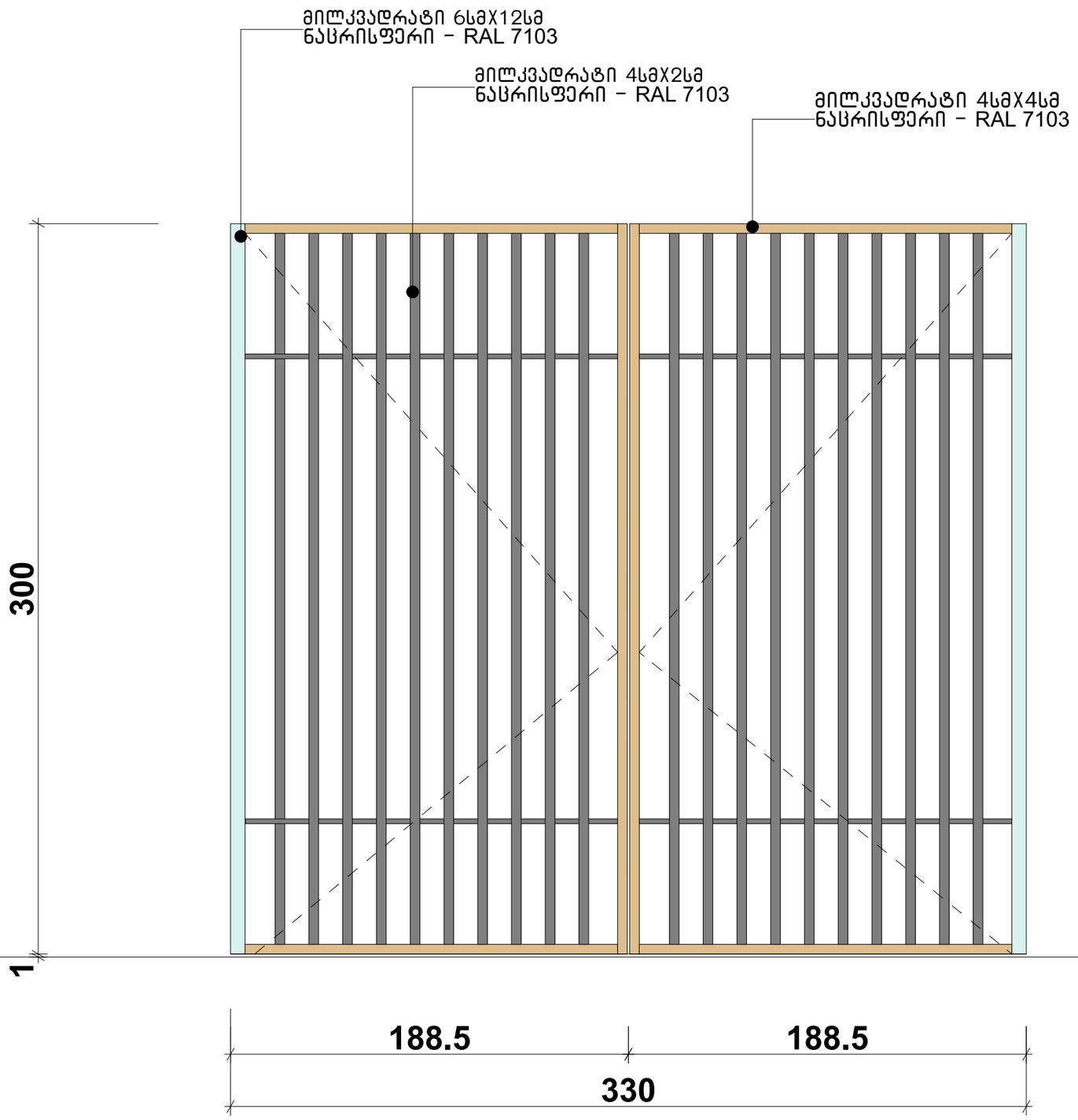

ღობე / კარი №1


კარის გაღება გარეთ
მილკვადრატი 2სმX2სმ
ნასრისფერი - RAL 7103
მილკვადრატი 4სმX4სმ
ნასრისფერი - RAL 7103
150
850
170
1600

ლობე / კარი №2


მილკვადრატი 2სმX4სმ
ნაცრისფერი – RAL 7103
მილკვადრატი 2სმX2სმ
ნაცრისფერი – RAL 7103
კარის გალება შიგნით
მილკვადრატი 2სმX2სმ
ნაცრისფერი – RAL 7103
220
მილკვადრატი 4სმX4სმ
ნაცრისფერი – RAL 7103
280

ღობე / კარი №3


მილკვადრატი 2სმX4სმ
ნაცრისფერი - RAL 7103
მილკვადრატი 4სმX4სმ
ნაცრისფერი - RAL 7103
მილკვადრატი 2სმX2სმ
ნაცრისფერი - RAL 7103
კარის გალება შიგნით
ნაცრისფერი - RAL 7103
მილკვადრატი 2სმX2სმ
ნაცრისფერი - RAL 7103
მილკვადრატი 4სმX4სმ
ნაცრისფერი - RAL 7103
250
4
100
480
584

ლობე / კარი №4

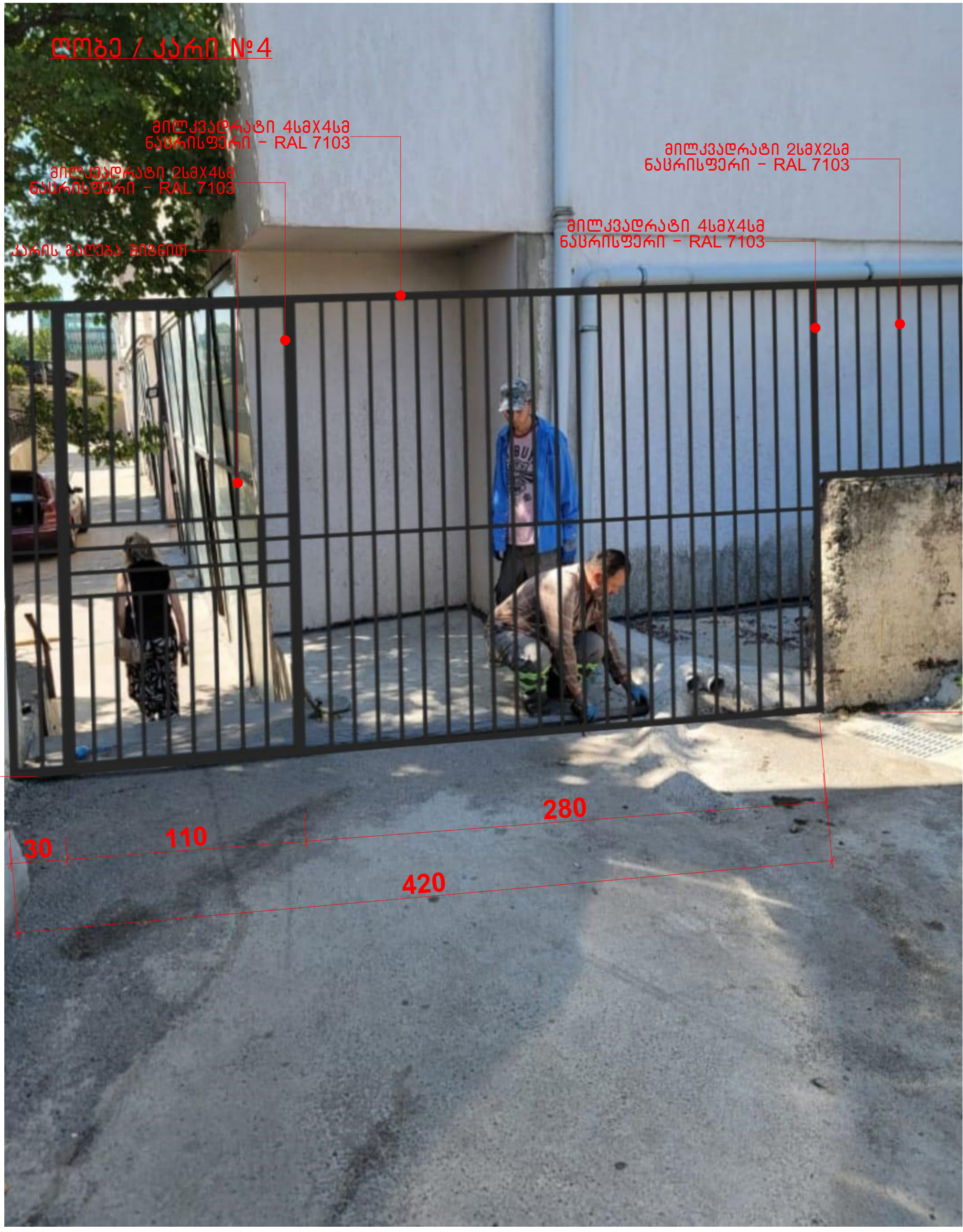
მილკვადრატი 4სმX4სმ
ნაცრისფერი - RAL 7103
მილკვადრატი 2სმX4სმ
ნაცრისფერი - RAL 7103
კარის გალება შიგნით
მილკვადრატი 2სმX2სმ
ნაცრისფერი - RAL 7103
მილკვადრატი 4სმX4სმ
ნაცრისფერი - RAL 7103
240
110
130
30
110
280
420

ლოზე / კარი №4



ლოჯე / კარი №4



ლობე / კარი №5


ლობე / ჭიშკარი №5
მილკვადრატი 40x20x2მმ
ნაცრისფერი - RAL 7103
მილკვადრატი 40x20x2მმ
ნაცრისფერი - RAL 7103
მილკვადრატი 40x40x4მმ
ნაცრისფერი - RAL 7103
300
1
188.5
188.5
330