საცხოვრებელი შართის ანაზმონი ნახაზი

რეგისტრირებული შართი (ს.კ. 01.13.05.008.020.01.01.166) ბინა №166, 370.02 კვ.მ.

დუპლექსის I – სართული

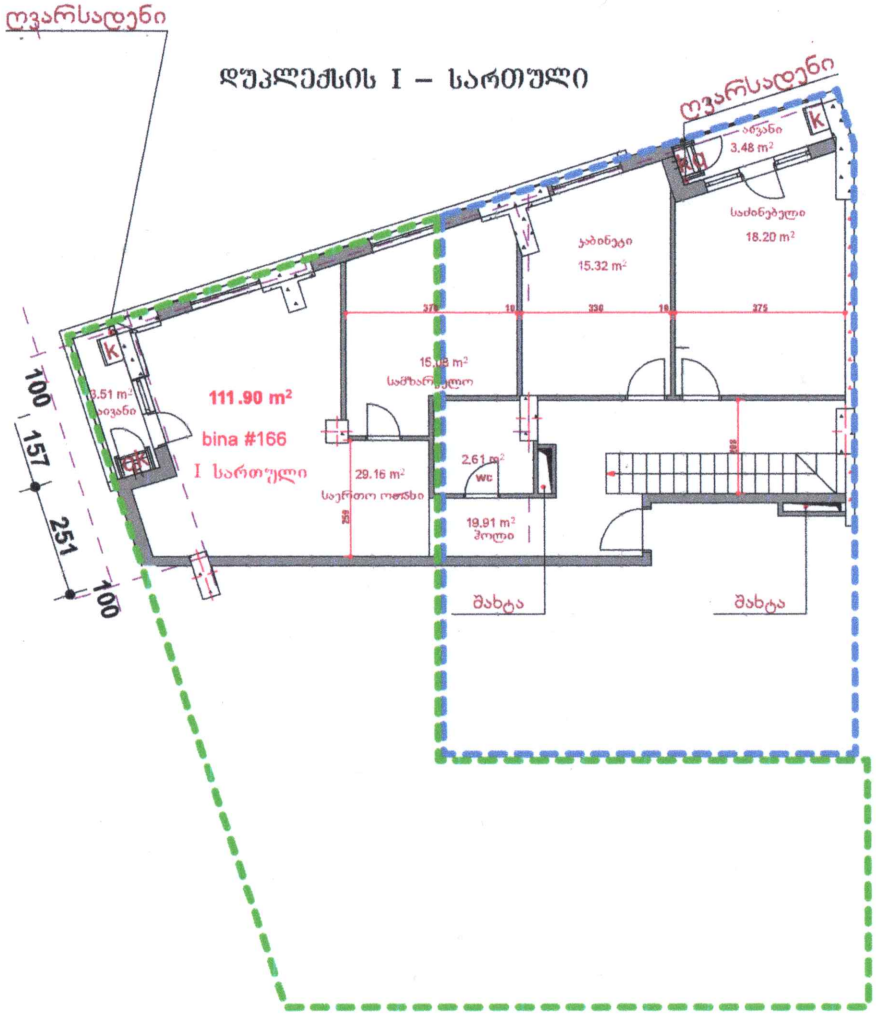

დუპლექსის II – სართული

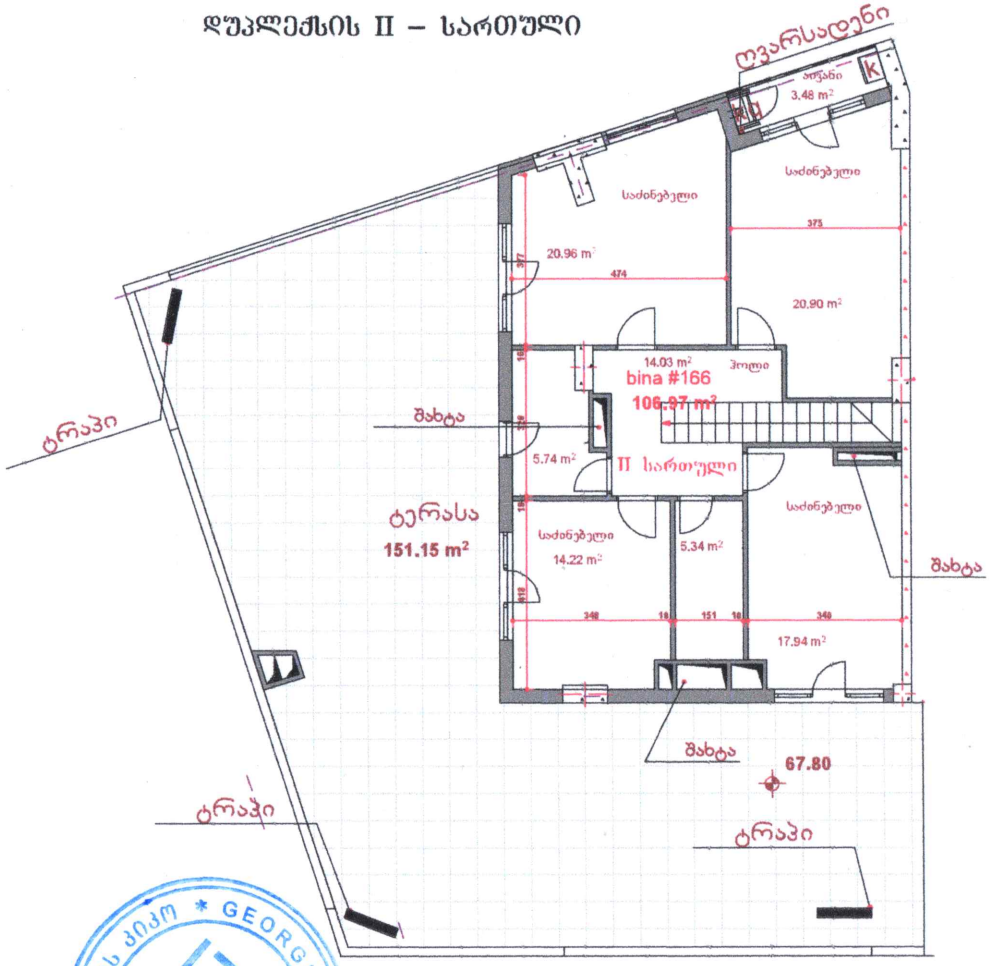

ტერასის კონტური

II სართულის კონტური

საცხოვრებელი შართის ანაზომი ნახაზი			
დამკვეთი:	შპს „ტაპა14“	ხელმოწერა:	შენიშვნა:
შემსრულებელი პირი:	შპს „კიკო“	ხელმოწერა:	შესრულების თარიღი: 03.10.2025წ.
			მასშტაბი: A-3, 1:100

საცხოვრებელი ფართის ანაზომი ნახაზი

რეგისტრირებული ფართი (ს.კ. 01.13.05.008.020.01.01.166) ბინა №166, 370.02 კვ.მ.

დუპლექსის I – სართული

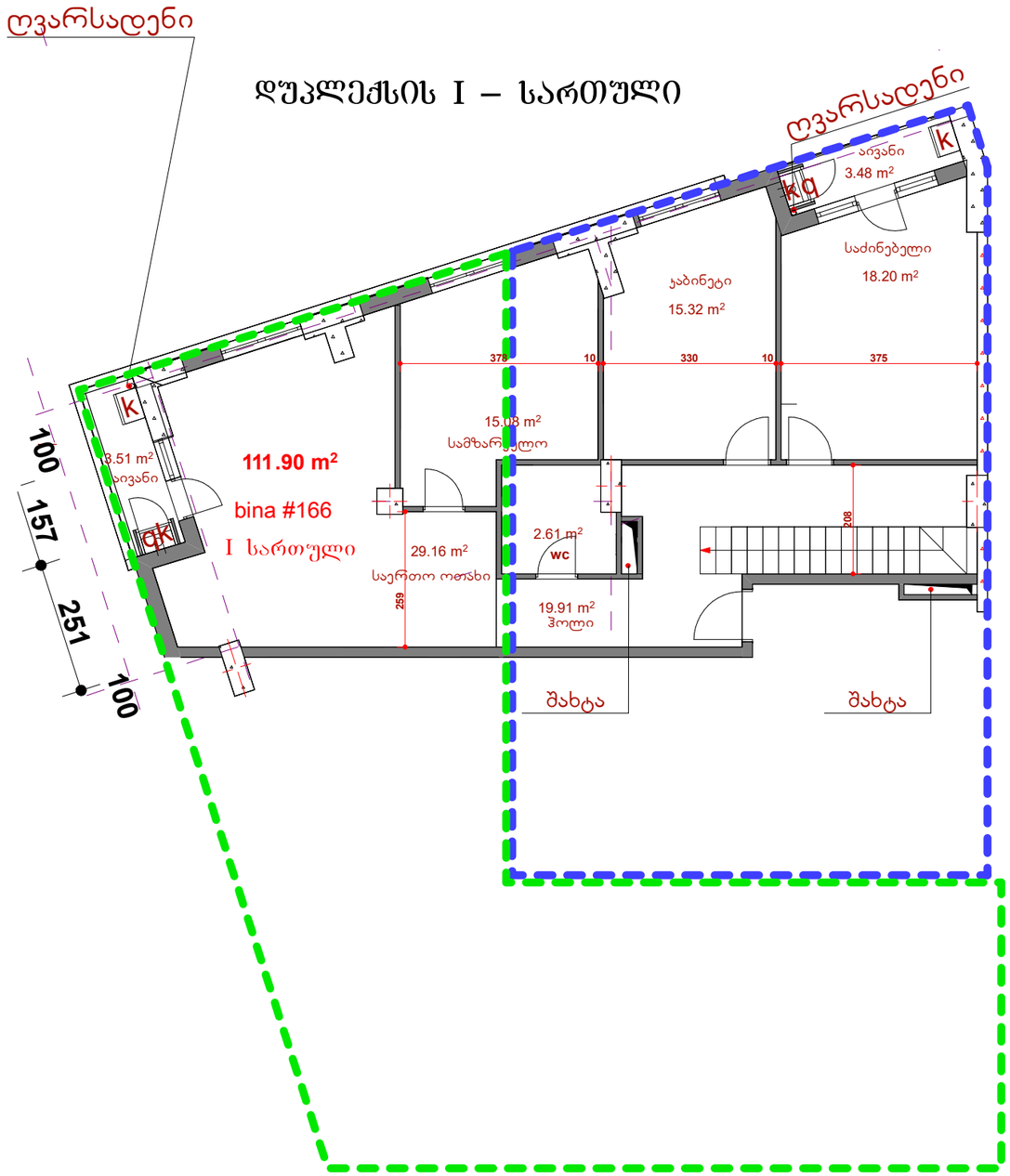

დუპლექსის II – სართული

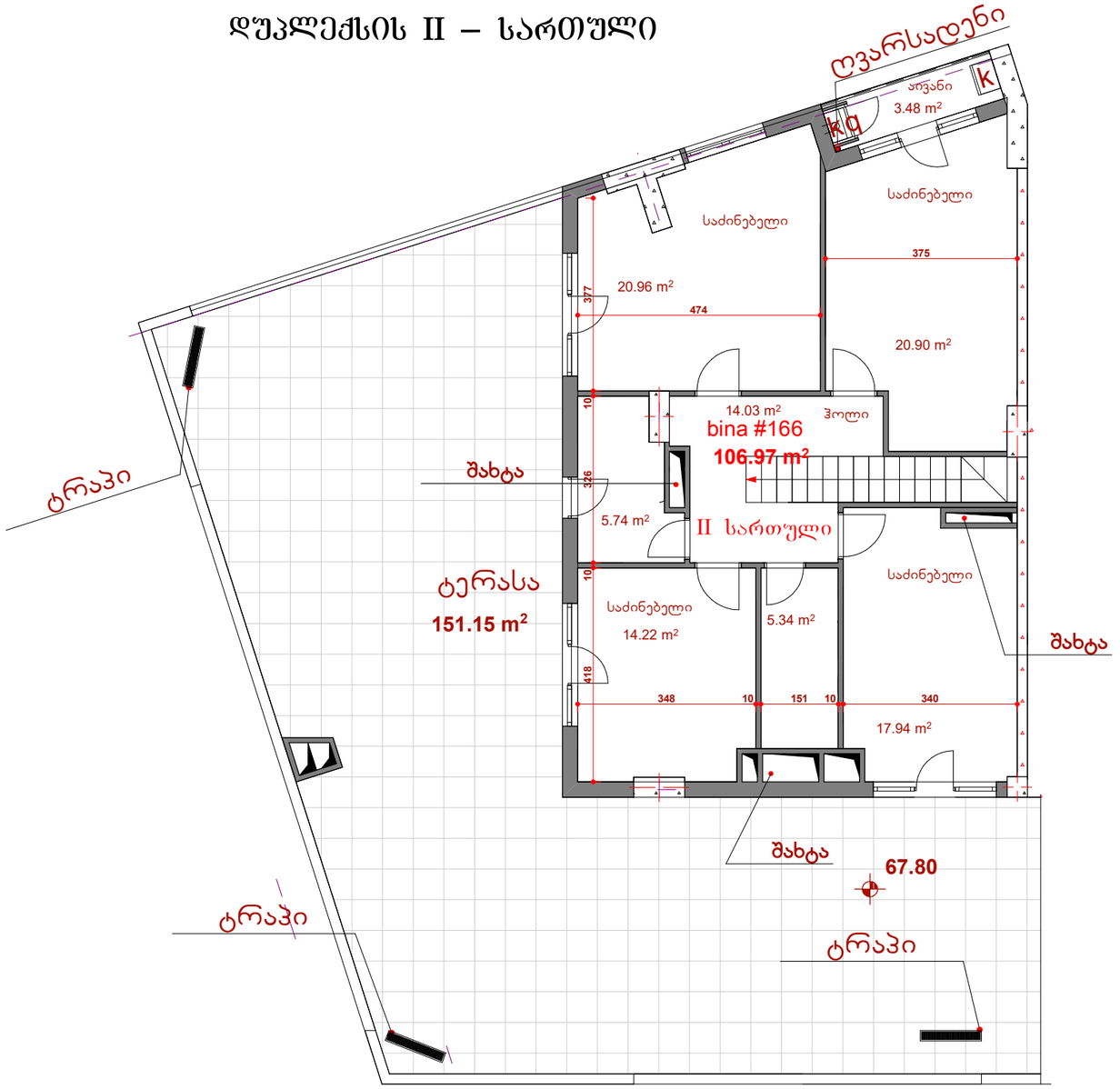

ტერასის კონტური

II სართულის კონტური

საცხოვრებელი ფართის ანაზომი ნახაზი

დამკვეთი:	შპს „ტაჰა14“	ხელმოწერა:	შენიშვნა:	
შემსრულებელი:	შპს „კიკო“	ბ.ა.	შესრულების თარიღი.	03.10.2025წ.
			მასშტაბი:	A-3, 1:100

XX სართულის გეგმა
64,50 ნიშნულზე

ტერასის კონტური

II სართულის კონტური

ღვარსადენი

bina #166
I სართული
58.80 m²

bina #166ა
I სართული
49.10 m²

bina #167
I sarTuli
123.65 m²

bina #168
88.43 m²

bina #168a
56.80 m²

bina #169
45.03 m²

bina #170
84.71 m²

ჯიხის უკრედი
45.37 m²

შახტა

64.50

XXI სართულის გეგმა
67,80 ნიშნულზე

XXI – სართული

ტერასა
155.58 m²

საცხოვრებელი ფართის გამიჯვნის ნახაზი

რეგისტრირებული ფართი (ს.კ. 01.13.05.008.020.01.01.166) ბინა №166, 370.02 კვ.მ.

XX – სართული

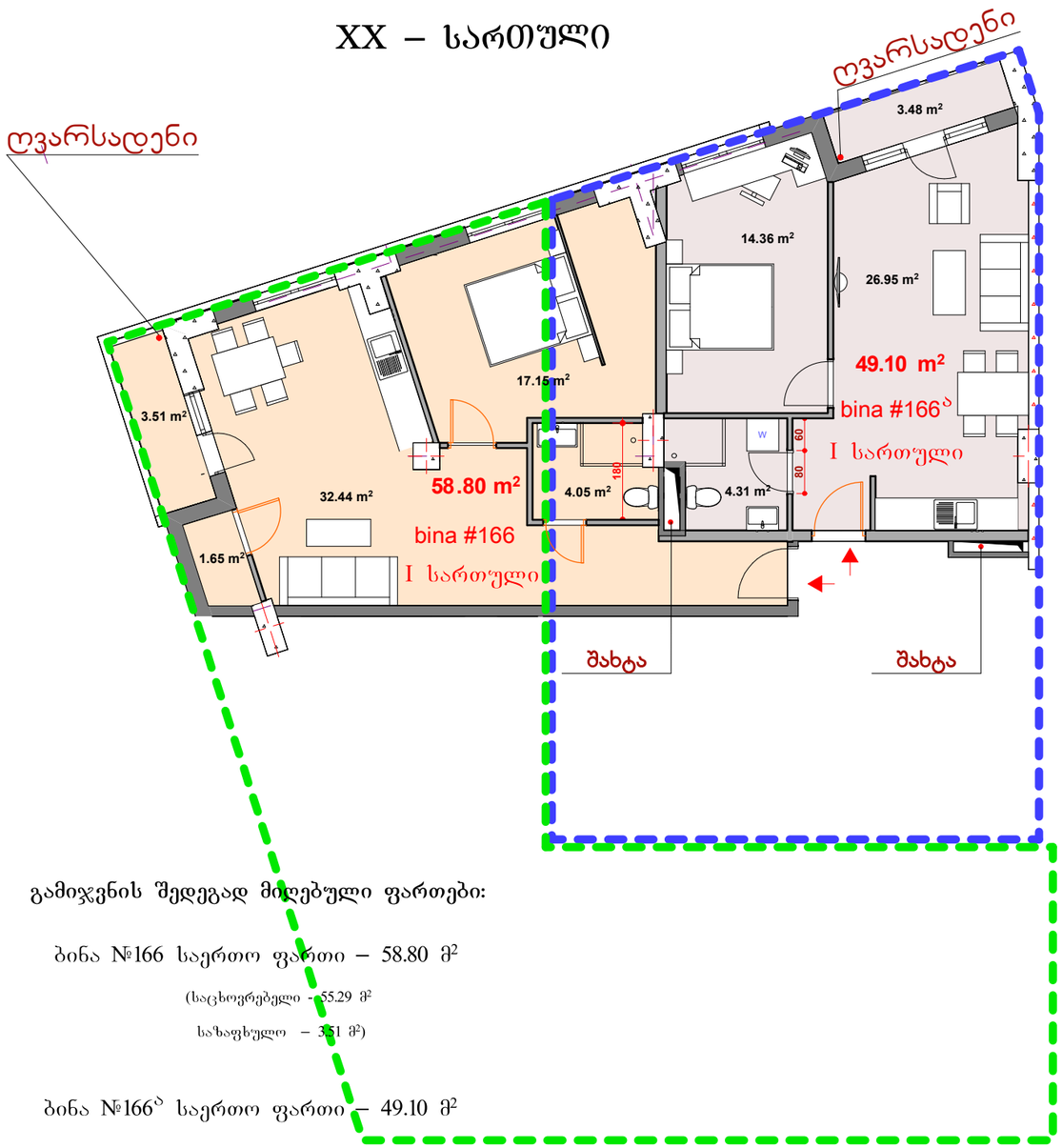

გამიჯვნის შედეგად მიღებული ფართები:

ბინა №166 საერთო ფართი – 58.80 მ²

(საცხოვრებელი - 55.29 მ²

საზაფხულო – 3.51 მ²)

ბინა №166ბ საერთო ფართი – 49.10 მ²

(საცხოვრებელი - 45.62 მ²

საზაფხულო – 3.48 მ²)

ბინა №166ბ საერთო ფართი – 253.69 მ²

(საცხოვრებელი - 99.06 მ²

საზაფხულო – 154.63 მ²)

ტერასის კონტური

II სართულის კონტური

XXI – სართული

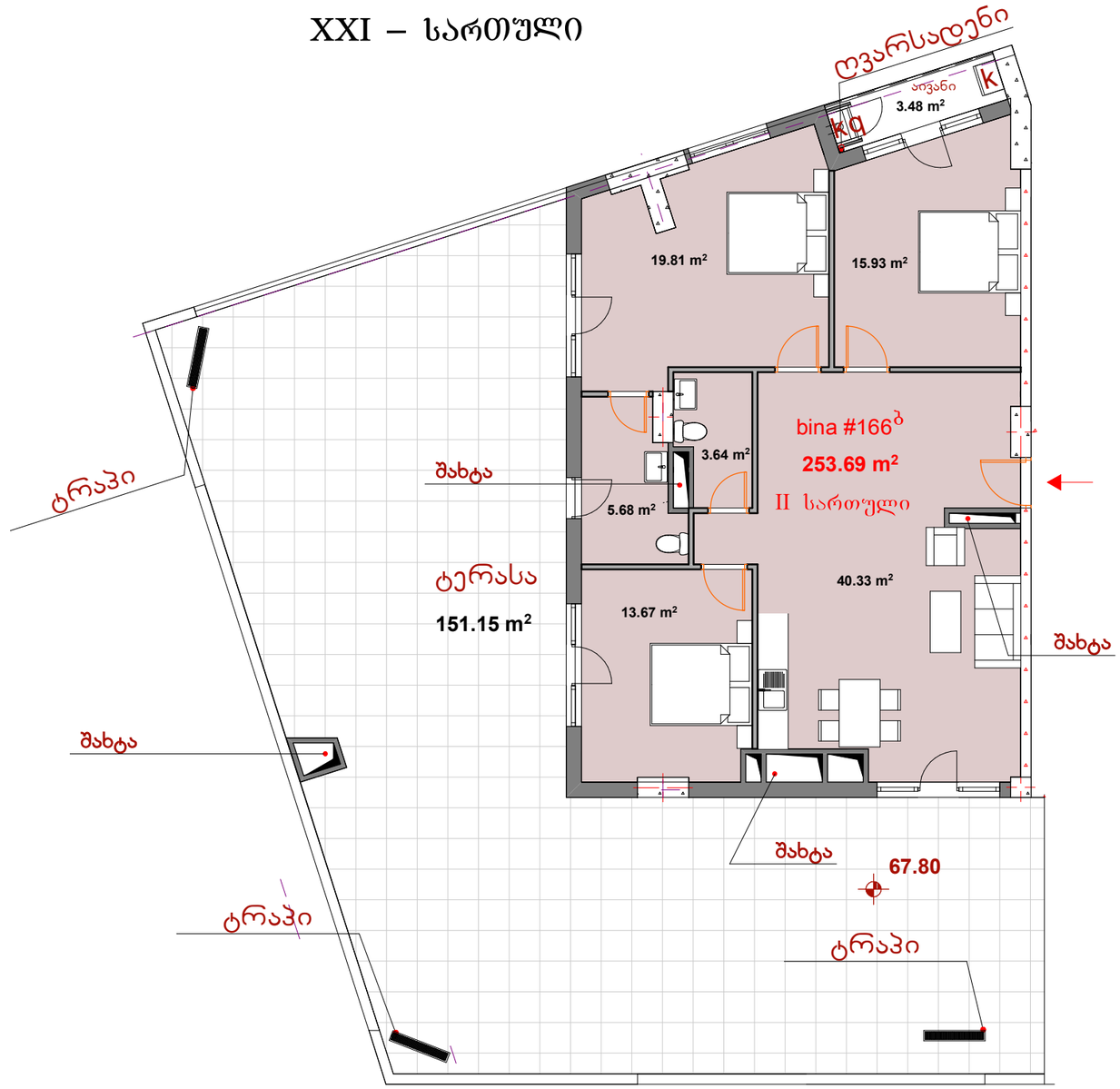

შენიშვნა: გამიჯვნის შედეგად 4.54 მ²-ი დაიკავა, შიდა და ბინებსშორის გამყოფმა კედლებმა.

საცხოვრებელი ფართის გამიჯვნის ნახაზი				
დამკვეთი:	შპს „ტაჰა14“	ხელმოწერა:	შენიშვნა:	
შემსრულებელი:	შპს „კიკო“	ბ.ა.	შესრულების თარიღი.	03.10.2025წ.
			მასშტაბი:	1:100

XX სართულის გეგმა
64,50 ნიშნულზე

ტერასის კონტური

II სართულის კონტური

ლოჯია

ლოჯია

ლოჯია

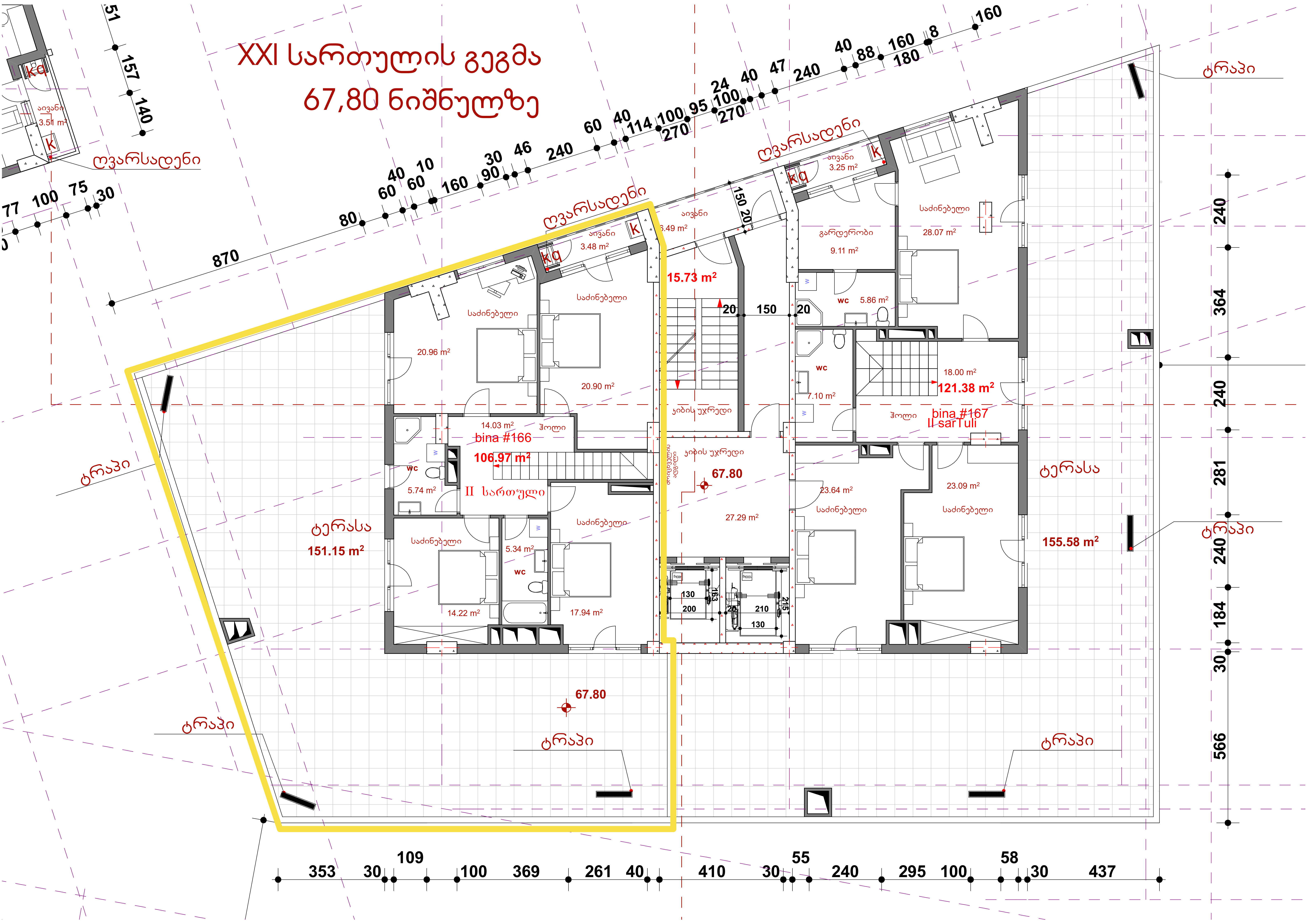
XXI სართულის გეგმა
67,80 ნიშნულზე
ღვარსადენი
ტრაპი
ტერასა
151.15 m2
155.58 m2
bina #166
106.97 m2
II სართული
bina #167
II sarTuli
121.38 m2
15.73 m2
67.80
საძინებელი
20.96 m2
20.90 m2
14.22 m2
17.94 m2
23.64 m2
23.09 m2
28.07 m2
18.00 m2
აივანი
3.48 m2
3.25 m2
3.51 m2
6.49 m2
ჰოლი
14.03 m2
wc
5.74 m2
5.34 m2
5.86 m2
7.10 m2
გარდერობი
9.11 m2
კიბის უჯრედი
27.29 m2
870
353
30
109
100
369
261
40
410
55
240
295
58
437
364
281
184
566
160
180

საცხოვრებელი ფართის გამიჯვნის ნახაზი

რეგისტრირებული ფართი (ს.კ. 01.13.05.008.020.01.01.166) ბინა №166, 370.02 კვ.მ.

XX – სართული

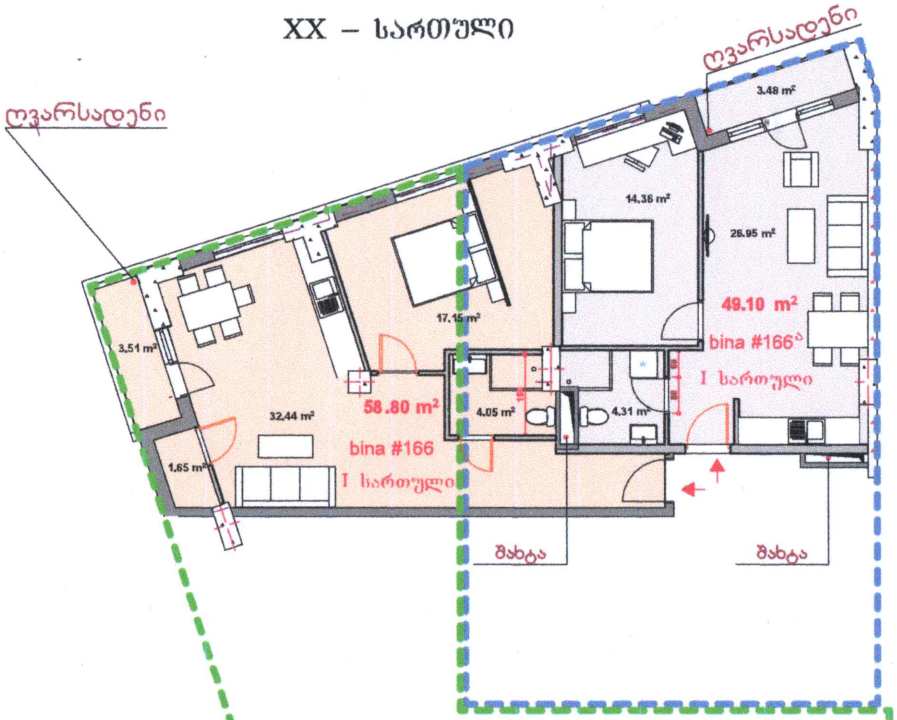

XXI – სართული

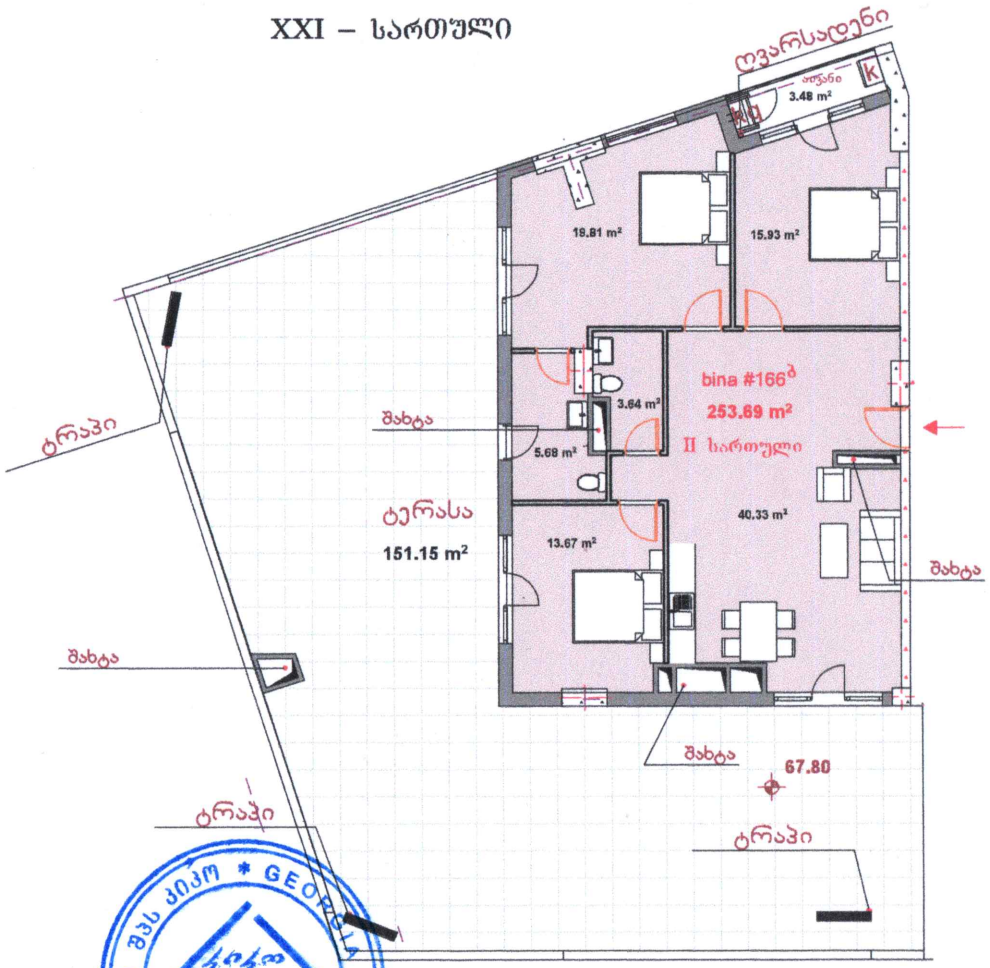

გამიჯვნის შედეგად მიღებული ფართები:

ბინა №166 საერთო ფართი – 58.80 მ²

(საცხოვრებელი - 55.29 მ²
საზაფხულო – 3.51 მ²)

ბინა №166ბ საერთო ფართი – 49.10 მ²

(საცხოვრებელი - 45.62 მ²
საზაფხულო – 3.48 მ²)

ბინა №166ბ საერთო ფართი – 253.69 მ²

(საცხოვრებელი - 99.86 მ²
საზაფხულო – 154.63 მ²)

ტერასის კონტური

II სართულის კონტური

შენიშვნა: გამიჯვნის შედეგად 4.54 მ²-ი დაიკავა, შიდა და ბინებსშორის გამყოფმა კედლებმა.

საცხოვრებელი ფართის გამიჯვნის ნახაზი			
შემსრულებელი:	შპს „ტაბა14“	ხელმოწერა:	შენიშვნა:
შემსრულებელი:	შპს „კიკო“	ხელმოწერა: ბ.ა.	შესრულების თარიღი: 03.10.2025წ.
			მასშტაბი: 1:100