შ.პ.ს. "ბიემჯი პროჯექტ"
L.T.D "BMG PROJECT"
ს/კ 406390640
შარტავას ქუჩა №14
598 66 70 70
557 98 08 99
groupbmg@yahoo.com

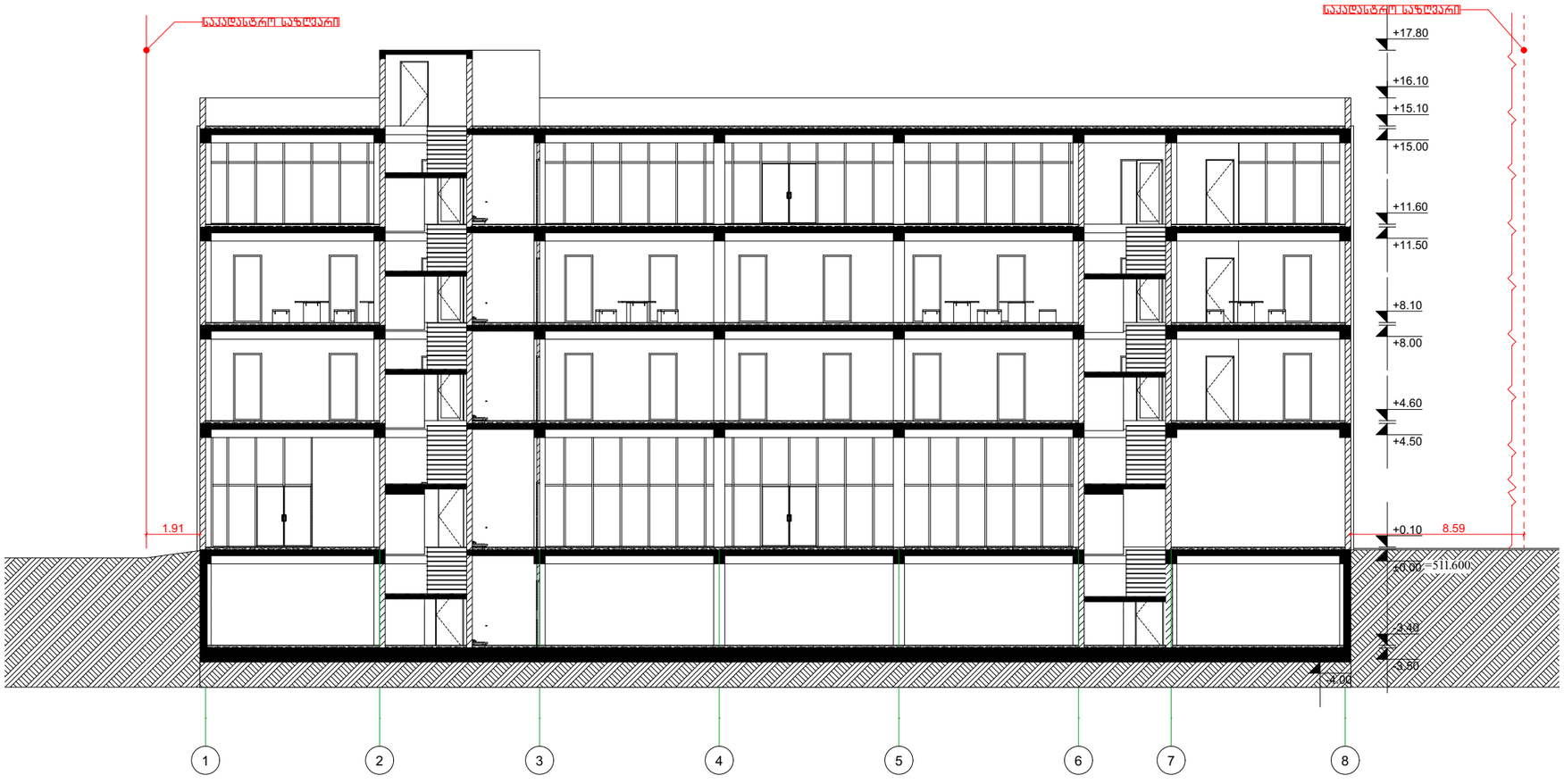

ობიექტის მისამართი	ქალაქი თბილისი, თენგიზ ჩანტლაძის ჩიხი, №3	
ნახაზის დასახელება		

მიწის საკადასტრო კოდი 01.19.16.002.230

ტექნიკური დირექტორი		ზაზა ბასილაძე
არქიტექტორი	ზაზა ბასილაძე	
დაინტერესებული პირი	შპს "ორხევი-96"	
მასშტაბი	მ 1:100	ფურცელი ა-3
თარიღი	2025 წ	

შ.პ.ს. "ბიემჯი პროჯექტ"
L.T.D "BMG PROJECT"
ს/კ 406390640
BMG
შარტავას ქუჩა №14
598 66 70 70
557 98 08 99
groupbmg@yahoo.com

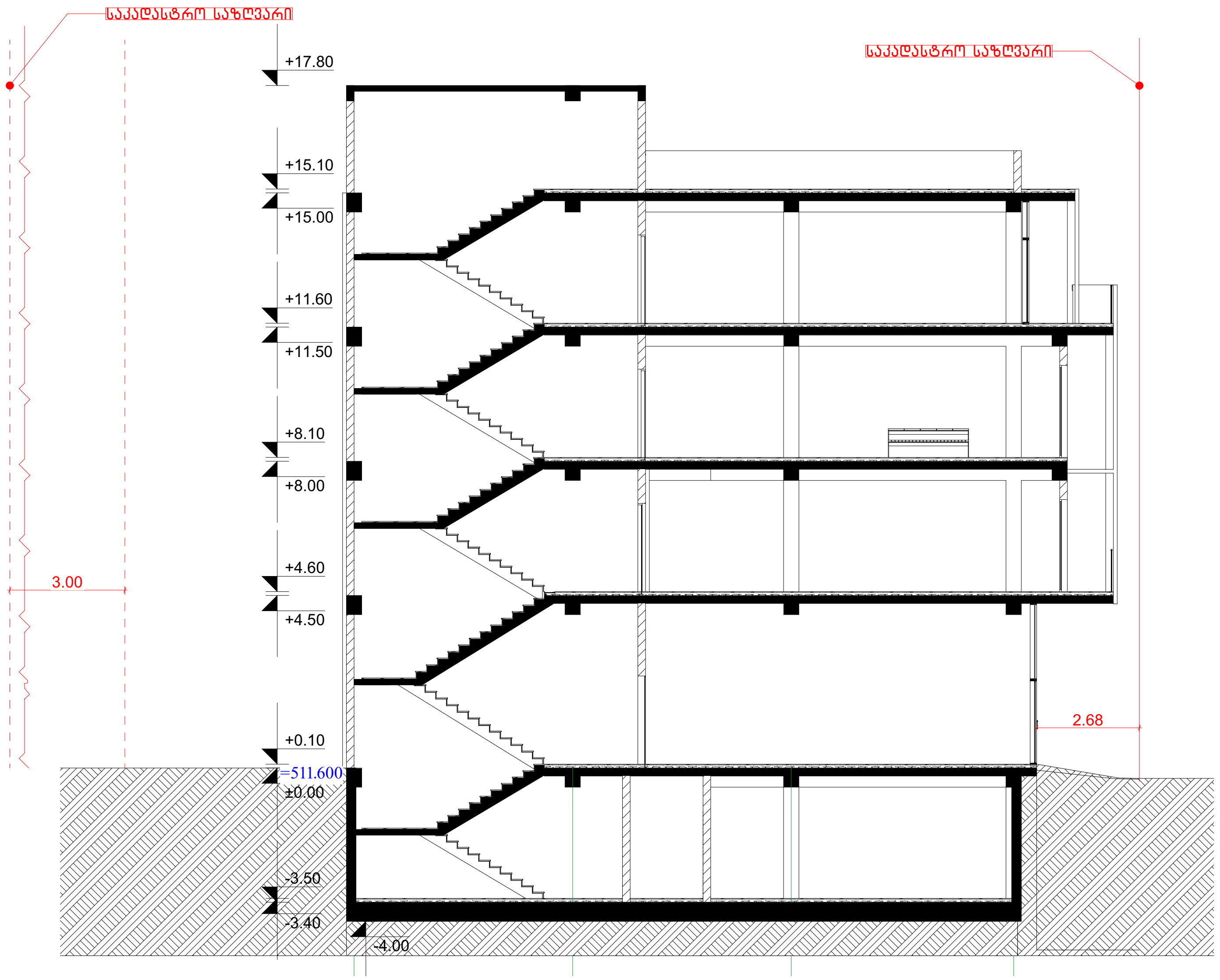

ობიექტის მისამართი	ქალაქი თბილისი, თენგიზ ჩანტლაძის ქუჩა, №3
ნახაზის დასახელება	

მიწის საკადასტრო კოდი
01.19.16.002.230

ტექნიკური დირექტორი		ზაზა ბასილაძე
არქიტექტორი	ზაზა ბასილაძე	
დაინტერესებული პირი	შპს "ორხევი-96"	
მასშტაბი	მ 1:100	ფურცელი ა-3
თარიღი	2025 წ	

კედლებისა და სახურავის ფრაგმენტის ჭრილი , ენერგოეფექტურობის დეკლარაციის შესაბამისად

