ტიტული	A3	გვერდი
A.		01.2

სიტუაციური სქემა

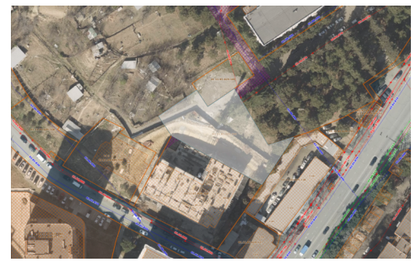

პირობითი აღნიშვნები

ნუმერაცია დენდროლოგიური კვლევის (ხარისხობრივი შეფასება აღწერის) შესაბამისად ტერიტორიის სამშენებლო განვითარების მიზნით და შენობის განთავსებიდან გამომდინარე დაბეგმილია №:1; №2; №3; №4; №:14; №:17; №:21; №:22; №:24; №:25; №:26; №:27 გადარგვა, ხოლო №5; №8; №9; №10; №11; №15; №16; №18; №19; №20; №23; №28; №29 და №30 ხეების მოჭრა. ქ. თბილისის საზღვრებში და მიმდებარე ტერიტორიაზე არსებული მწვანე ნარგავებისა და სახელმწიფო ტყის ფონდის განსაკუთრებული დაცვის შესახებ საქართველოს კანონის (შემდგომში მოხსენებული როგორც კანონი) მე-7 მუხლის მე-5 პუნქტისა და ქ.თბილისის მუნიციპალიტეტის საკრებულოს 2014 წლის 12 დეკემბრის №17-55 დადგენილებით დამტკიცებული ქ.თბილისის მუნიციპალიტეტის ტერიტორიაზე მწვანე ნარგავების დაცვის, მოვლისა და აღდგენის წესი"-ს (შემდგომი მოხსენებული, როგორც დადგენილება") 25-ე მუხლის მე-5 პუნქტის საფუძველზე კერძო საკუთრებაში არსებულ ტერიტორიაზე ხილ - კენკროვანი ნარგავების მოჭრა გადარგვა არ საჭიროებს წერილობითი ნებართვის გაცემას, გარდა იმ შემთხვევისა , როდესაც დაინტერესებული პირი ბეგმავს 15 და მეტი, 12 სმზე მეტი დიამეტრის ხილკენკროვანი ნარგავის მოჭრას

შენიშვნები

1. ზომები მოცემულია სანგმეტრებში;
2. ნახაზზე ყველა ცვლილება შეთანხმებული უნდა იყოს პროექტის ავტორთან;

დამკვეთი:	შპს სითიაფ ID ნომერი: 405045561
ფუნქციური დანიშნულება:	მრავალბინიანი საცხოვრებელი სახლი
პროექტის მისამართი:	ქ. თბილისი, ჟუჟა ქერჩის, №6; ს.კ:01.11.05.029.390

არქიტექტურული ნაწილი

ნახაზი:	გენ გეგმა		
მასშტაბი	1:250	თარიღი	2025 წ

საპროექტო ჯგუფი

თანამდებობა	გვარი	ხელმოწერა
არქიტექტორი	ა.ჩუბაკერაშვილი	

ტიპული	A3	გვერდი
A.		01.3

სიტუაციური სქემა

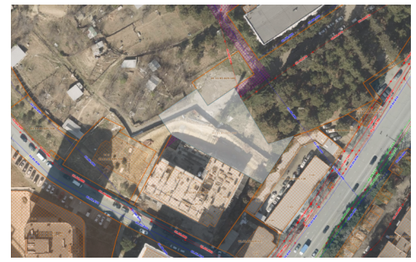

პირობითი აღნიშვნები

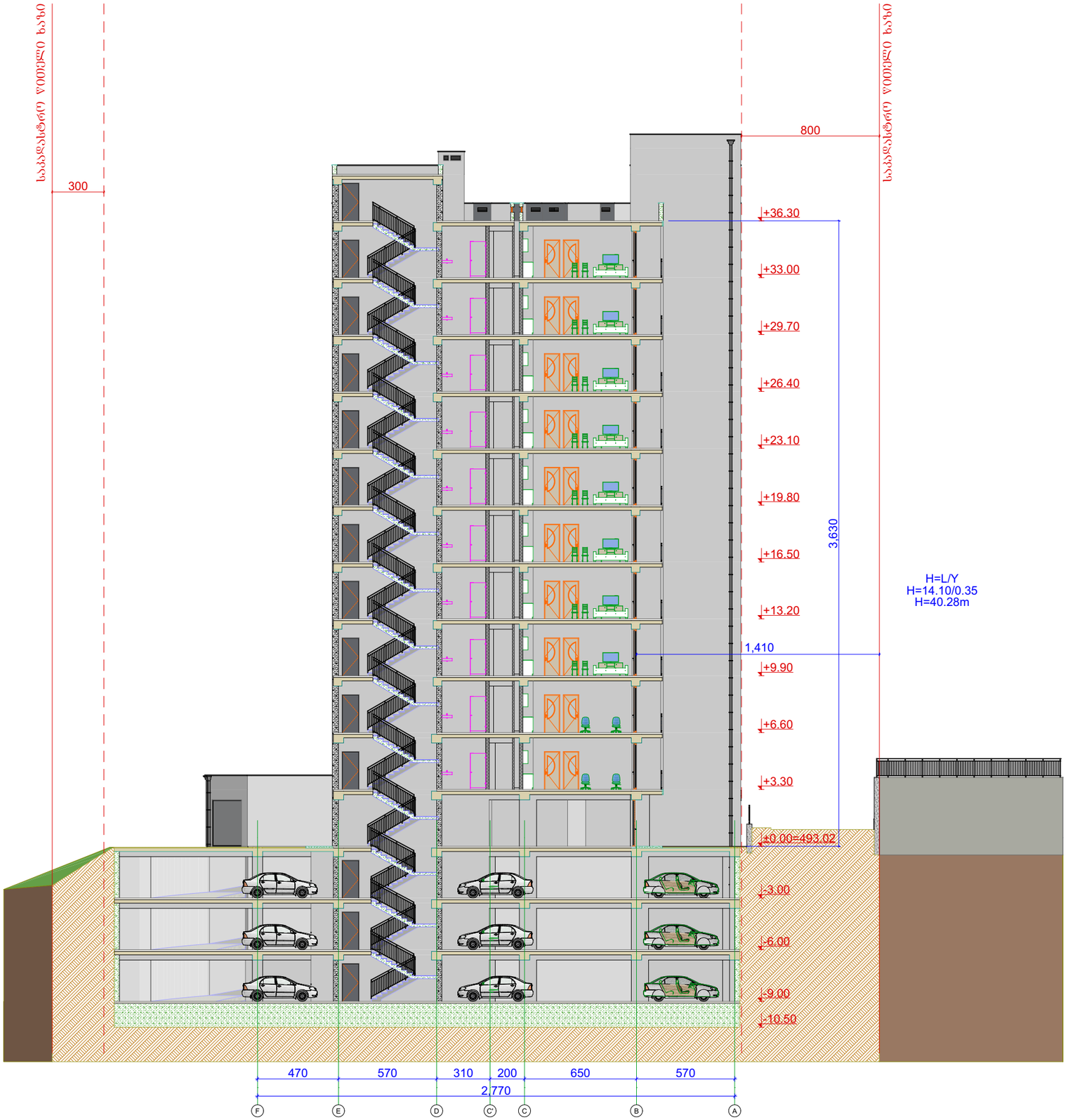

შენიშვნები

1. ზომები მოცემულია სანტიმეტრებში;
2. ნახაზზე ყველა ცვლილება შეთანხმებული უნდა იყოს პროექტის ავტორთან;

დამკვეთი:	შპს სითიაფ ID ნომერი: 405045561
ფუნქციური დანიშნულება:	მრავალბინიანი საცხოვრებელი სახლი
პროექტის მისამართი:	ქ. თბილისი, ქუჩა ქერჩის, №6; ს/კ:01.11.05.029.390

არქიტექტურული ნაწილი

ნახაზი:	სიმაღლის ჭრილი		
მასშტაბი	1:250	თარიღი	2025 წ

საპროექტო ჯგუფი

თანამდებობა	გვარი	ხელმოწერა
არქიტექტორი	ა.ჩუბქერაშვილი	