
ფოტომონტაჟი
მილკვადრატის კონსტრუქცია
თუნუქის გადახურვა RAL9005
14 000
+3.50
3 500
3 500
0.00

საკადასტრო გეგმა

საჯარო რეესტრის ეროვნული სააგენტო

საკადასტრო კოდი:	**01.81.08.312.003**	ნაკვეთის დანიშნულება:	**არასასოფლო სამეურნეო**
განცხადების ნომერი:	**882022835257**	ფართობი:	**7199 კვ.მ (WGS 84 / UTM zone 38N)**
მომზადების თარიღი:	**29/11/2022**	ვალდებულების ფართობი:	**824 კვ.მ (WGS 84 / UTM zone 38N)**

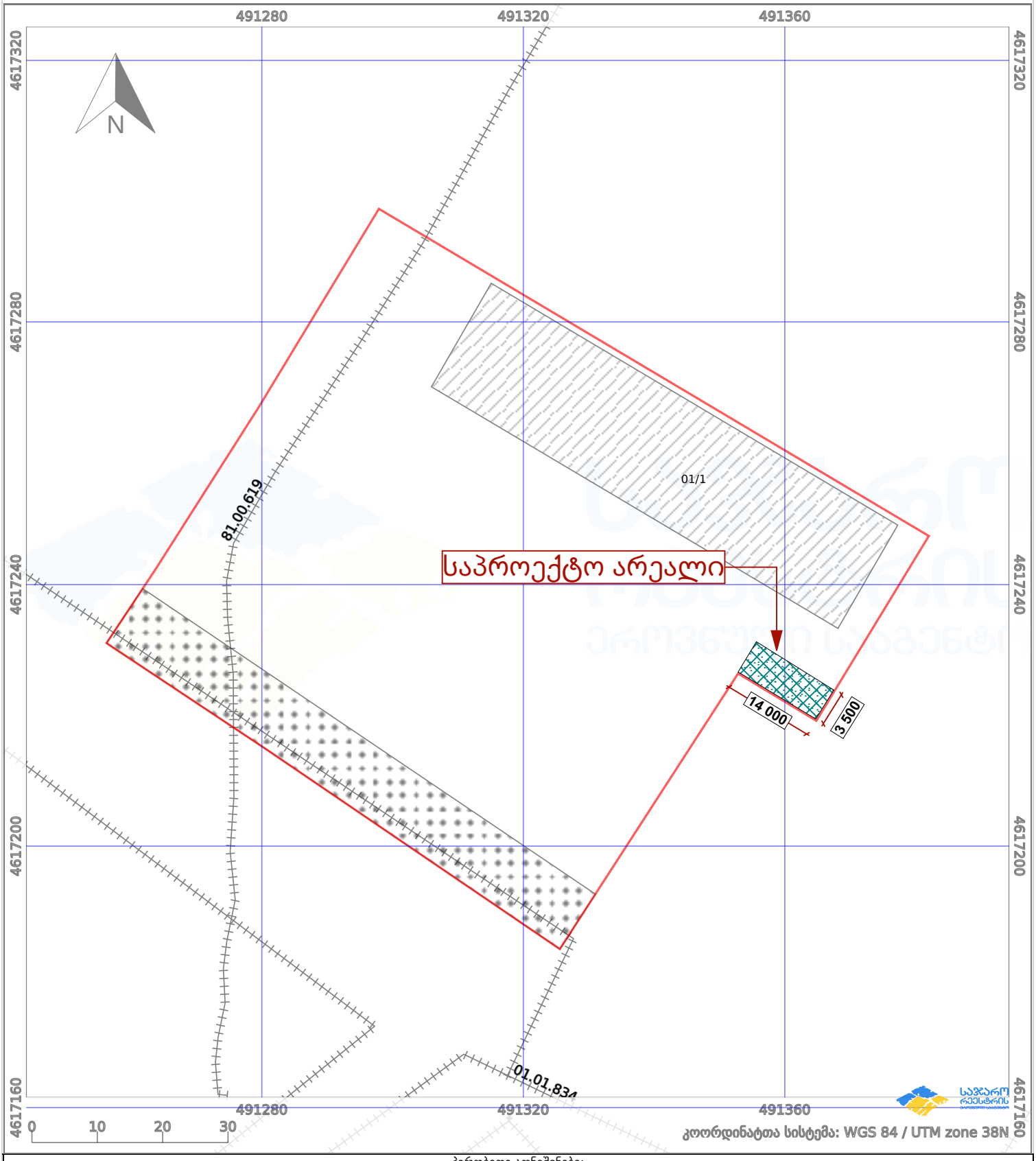

პირობითი აღნიშვნები:

ნაკვეთის საზღვარი | მშენებარე ნაგებობა | 02/4 აშენებული ნაგებობა | ქარსაფარი ზოლი

ხაზობრივი ნაგებობა | ტყის ფონდი | ვალდებულება

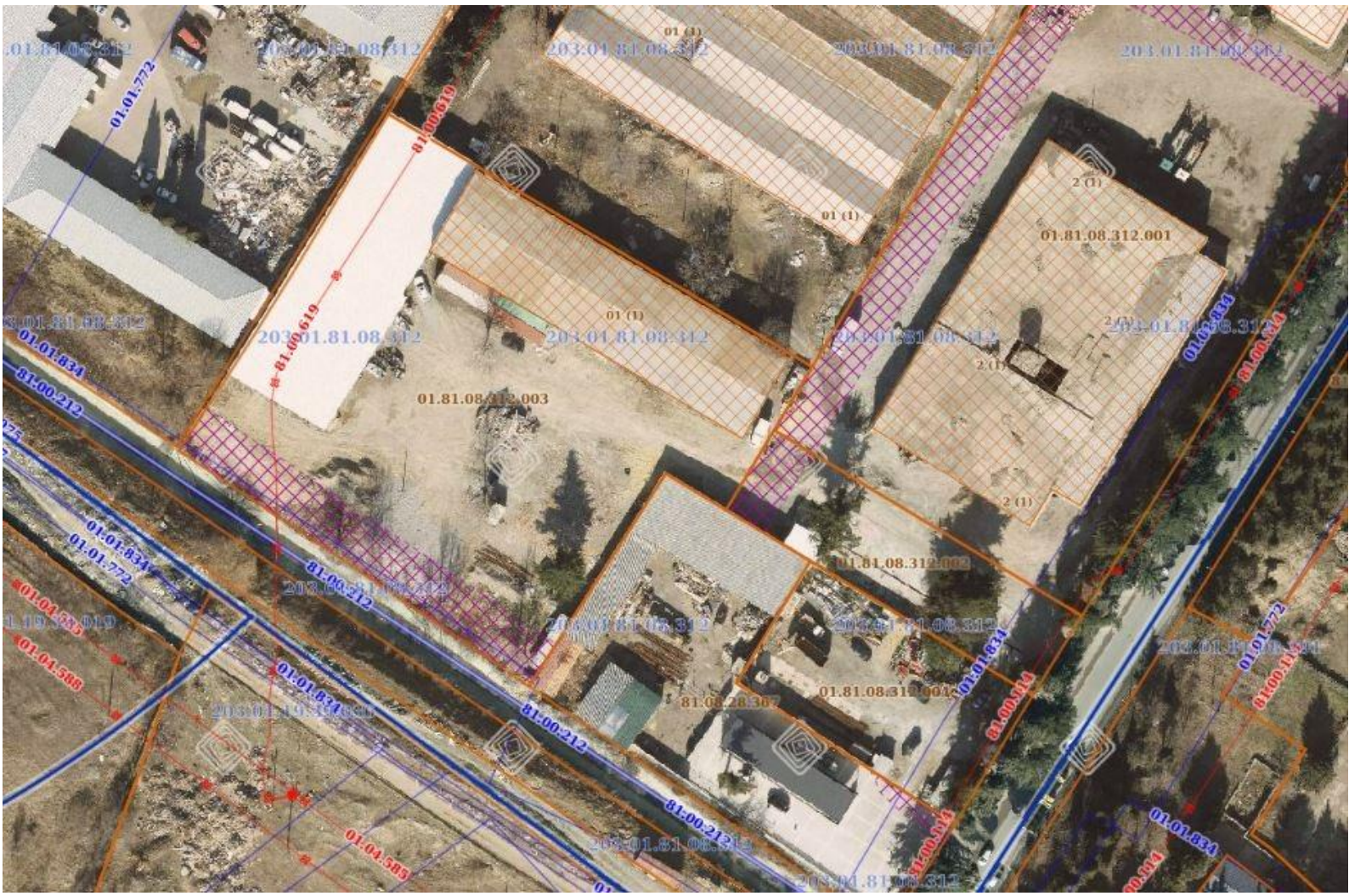
01.81.08.312.001
01.81.08.312.003
01.81.08.312.002
01.81.08.312.004
81.08.28.367
01.01.772
81.00.619
01.01.834
81.00.212
01.04.585
01.04.588
81.00.914
01.01.772
81.00.914
01.01.834

მიწის (უძრავი ქონების) საკადასტრო კოდი **N 01.81.08.312.003**

ამონაწერი საჯარო რეესტრიდან

განცხადების რეგისტრაცია **მომზადების თარიღი**

N 882022835257 - 15/11/2022 11:08:00 **29/11/2022 11:39:25**

საკუთრების განყოფილება

ზონა	სექტორი	კვარტალი	ნაკვეთი
თბილისი			
01	**81**	**08**	**312/003**

მისამართი: ქალაქი თბილისი , ვარკეთილის მეურნეობა

ნაკვეთის საკუთრების ტიპი: საკუთრება
ნაკვეთის დანიშნულება: არასასოფლო სამეურნეო
დაზუსტებული ფართობი: 7199.00 კვ.მ.
ნაკვეთის წინა ნომერი:**81.08.28.538;**
შენობა-ნაგებობის ჩამონათვალი:N1 ფართი 1306.85 კვ.მ.

მესაკუთრის განყოფილება

განცხადების რეგისტრაცია : ნომერი 882022352765 , თარიღი 23/05/2022 11:40:44
უფლების რეგისტრაცია: თარიღი 07/06/2022

უფლების დამადასტურებელი დოკუმენტი:

- უძრავი ნივთის ნასყიდობის ხელშეკრულება , გაფორმების თარიღი:23/02/2022 , საქართველოს იუსტიციის სამინისტროს საჯარო რეესტრის ეროვნული სააგენტო
- უძრავი ნივთის ნასყიდობის ხელშეკრულება , დამოწმების თარიღი:14/03/2022 , საქართველოს იუსტიციის სამინისტროს საჯარო რეესტრის ეროვნული სააგენტო

მესაკუთრეები:
შპს "ბიზთეიშენ გრუპ" , ID ნომერი:405082299

მესაკუთრე: **აღწერა:**
შპს "ბიზთეიშენ გრუპ"

იპოთეკა

1) განცხადების რეგისტრაცია ნომერი 882022127228 თარიღი 22/02/2022 17:06:31

იპოთეკარი: **სააქციო საზოგადოება "საქართველოს ბანკი"** 204378869;
საგანი:დაზუსტებული ფართობი: 3199.00 კვ.მ., შენობა-ნაგებობის ჩამონათვალი: N1 ფართი 1306.85 კვ.მ;

იპოთეკის ხელშეკრულება N CAH000569168, დამოწმების თარიღი22/02/2022, საქართველოს იუსტიციის სამინისტროს საჯარო რეესტრის ეროვნული სააგენტო

უფლების რეგისტრაცია: თარიღი 22/02/2022

2) განცხადების რეგისტრაცია ნომერი 882022170964 თარიღი 14/03/2022 17:34:30

იპოთეკარი: **სააქციო საზოგადოება "საქართველოს ბანკი"** 204378869;
საგანი:დაზუსტებული ფართობი: 4000.00 კვ.მ;

იპოთეკის ხელშეკრულება N CAH000574988, დამოწმების თარიღი14/03/2022, საქართველოს იუსტიციის სამინისტროს საჯარო რეესტრის ეროვნული სააგენტო

უფლების რეგისტრაცია: თარიღი 14/03/2022

საგადასახადო გირავნობა:

რეგისტრირებული არ არის

შეზღუდული სარგებლობა

განცხადების რეგისტრაცია ნომერი 882022835257

საგანი:824,07 კვ.მ დატვირთულია სერვიტუტით , შპს ,,საქართველოს მელიორაცია"-ს (ს/კ 204524568) სასარგებლოდ;

სერვიტუტის ხელშეკრულება , დამოწმების თარიღი15/11/2022, საქართველოს

თარიღი 15/11/2022 11:08:00 **იუსტიციის სამინისტროს საჯარო რეესტრის ეროვნული სააგენტო**

უფლების რეგისტრაცია: თარიღი 29/11/2022

ვალდებულება

ყადაღა/აკრძალვა:

რეგისტრირებული არ არის

მოვალეთა რეესტრი:

რეგისტრირებული არ არის

"ფიზიკური პირის მიერ 2 წლამდე ვადით საკუთრებაში არსებული მატერიალური აქტივის რეალიზაციისას, აგრეთვე საგადასახადო წლის განმავლობაში 1000 ლარის ან მეტი ღირებულების ქონების საჩუქრად მიღებისას საშემოსავლო გადასახადი გადახდას ექვემდებარება საანგარიშო წლის მომდევნო წლის 1 აპრილამდე, რის შესახებაც აღნიშნული ფიზიკური პირი იმავე ვადაში წარუდგენს დეკლარაციას საგადასახადო ორგანოს. აღნიშნული ვალდებულების შეუსრულებლობა წარმოადგენს საგადასახადო სამართალდარღვევას, რაც იწვევს პასუხისმგებლობას საქართველოს საგადასახადო კოდექსის XVIII თავის მიხედვით."

- დოკუმენტის ნამდვილობის გადამოწმება შესაძლებელია საჯარო რეესტრის ეროვნული სააგენტოს ოფიციალურ ვებ–გვერდზე www.napr.gov.ge;
- ამონაწერის მიღება შესაძლებელია ვებ–გვერდზე www.napr.gov.ge, ნებისმიერ ტერიტორიულ სარეგისტრაციო სამსახურში, იუსტიციის სახლებსა და სააგენტოს ავტორიზებულ პირებთან;
- ამონაწერში ტექნიკური ხარვეზის აღმოჩენის შემთხვევაში დაგვიკავშირდით: 2 405405 ან პირადად შეავსეთ განაცხადი ვებ–გვერდზე;
- კონსულტაციის მიღება შესაძლებელია იუსტიციის სახლის ცხელ ხაზზე 2 405405;
- საჯარო რეესტრის თანამშრომელთა მხრიდან უკანონო ქმედების შემთხვევაში დაგვიკავშირდით ცხელ ხაზზე: 2 405405
- თქვენთვის საინტერესო ნებისმიერ საკითხთან დაკავშირებით მოგვწერეთ ელ-ფოსტით: info@napr.gov.ge