ქალაქ თბილისის მუნიციპალიტეტის საჯარო სამართლის იურიდიული პირი – ქალაქ თბილისის მუნიციპალიტეტის ტრანსპორტისა და ურბანული განვითარების სააგენტო

წერილის ნომერი: **16-01243453753**
გაცემის თარიღი: **10/12/2024**

ადრესატი: შპს ეს თი ეს
საიდენტიფიკაციო ნომერი: 400234055
მისამართი: საქართველო, თბილისი, მთაწმინდის რაიონი, მერაბ კოსტავას ქუჩა, №60, სართული №1

ქალაქ თბილისის მუნიციპალიტეტის სსიპ - ქალაქ თბილისის მუნიციპალიტეტის ტრანსპორტისა და ურბანული განვითარების სააგენტომ განიხილა 2024 წლის 9 დეკემბრის № 01243444400 -16 განცხადება, რომელთანაც დაკავშირებითაც გაცნობებთ შემდეგს:

დაკმაყოფილდეს 2024 წლის 9 დეკემბრის № 01243444400 -16 განცხადება და შეთანხმდეს ქალაქ თბილისში, ქუჩა საქანელა , N 23; ზვიად გამსახურდიას სანაპირო N12; ქალაქი თბილისი, ქუჩა საქანელა, მიმდებარედ ნაკვეთი 03/042; ქუჩა მ. ჯავახიშვილი (აღმართი ვერა, ყოფ. ელბაქიძე), N 11; ზვიად გამსახურდიას სანაპირო, N 82; ზვიად გამსახურდიას სანაპირო N12; საქანელას ქუჩას,სასტუმრო ივერიასა და მ. ჯავახიშვილის დაღმართს შორის; ქუჩა საქანელა , N20-ის მოპირდაპირედ არსებულ მიწის ნაკვეთზე (საკადასტრო კოდი: N 01.15.04.003.024; 01.15.04.003.048; 01.15.04.003.005; 01.15.04.003.008; 01.15.04.003.044; 01.15.04.004.006; 01.15.04.003.013) საგზაო მოძრაობის ორგანიზების სქემა თანდართულ ბმულზე არსებული დანართის შესაბამისად.

საგზაო მოძრაობის ორგანიზების სქემის ცვლილება საჭიროებს შეთანხმებას სააგენტოსთან.

გადაწყვეტილების გასაჩივრება, დაინტერესებული მხარის მიერ, შესაძლებელია ამ გადაწყვეტილების გაცნობიდან ერთი თვის ვადაში ქალაქ თბილისის მუნიციპალიტეტის მერთან (მისამართი: ჟ. შარტავას ქუჩა N7) კანონმდებლობით დადგენილი წესით.

დანართი: სსიპ - ტრანსპორტისა და ურბანული განვითარების სააგენტოს მიერ შეთანხმებული საგზაო მოძრაობის ორგანიზების სქემები იხილეთ თანდართულ ბმულზე :

https://cloud.msda.ge/index.php/s/FahhwmpZlZs7Nma

პატივისცემით,

ნინო ბაგაშვილი

სააგენტოს უფროსი

გამოყენებულია კვალიფიციური ელექტრონული ხელმოწერა/ ელექტრონული შტამპი

საქართველოს შინაგან საქმეთა სამინისტრო
საპატრულო პოლიციის დეპარტამენტი

MINISTRY OF INTERNAL AFFAIRS OF GEORGIA
PATROL POLICE DEPARTMENT

16/12/2024

MIA 2 24 03811990

შპს ''ეს თი ეს"-ის წარმომადგენელს ნ. არჩუაძეს
თქვენს 2024 წლის 11 დეკემბრის განცხადებაზე

ასლი: შსს საპატრულო პოლიციის დეპარტამენტის
ქ. თბილისის მთავარ სამმართველოს

შსს საპატრულო პოლიციის დეპარტამენტში განხილულ იქნა თქვენი განცხადება, რომელშიც ითხოვთ, ქალაქ თბილისში, საქანელას ქ. N 23; ზვიად გამსახურდიას სანაპირო N12; მ. ჯავახიშვილი ს ქ. (აღმართი ვერა, ყოფ. ელბაქიძე), N 11; ზვიად გამსახურდიას სანაპირო N 82; ზვიად გამსახურდიას სანაპირო N12; სასტუმრო ივერიასა და მ. ჯავახიშვილის დაღმართს შორის; (ს/კ 01.15.04.003.024; 01.15.04.003.048; 01.15.04.003.005; 01.15.04.003.008; 01.15.04.003.044; 01.15.04.004.006; 01.15.04.003.013) მიმდებარედ საგზაო-სატრანსპორტო ინფრასტრუქტურის ნაკადების მიმართულების საგზაო მოძრაობის ორგანიზაციის წარმოდგენილი მუდმივი სქემის შეთანხმებას.

ვითვალისწინებთ რა, ქ. თბილისის მუნიციპალიტეტის მერიის ს.ს.ი.პ. ტრანსპორტისა და ურბანული განვითარების სამსახურის (10/12/2024 16-01243453753) თანხმობას შსს საპატრულო პოლიციის დეპარტამენტი ითანხმებს (საგზაო მოძრაობის უსაფრთხოების კუთხით) წარმოდგენილ მუდმივი მოძრაობის ორგანიზაციის სქემას, ხოლო ტერიტორიაზე მისასვლელი გზა აღიჭურვოს მოძრაობის რეგულირების ტექნიკური საშუალებებით თანდართული სქემის შესაბამისად.

საპატრულო პოლიციის დეპარტამენტი /
საორგანიზაციო სამმართველო / საგზაო მოძრაობის
ზედამხედველობის განყოფილება
განყოფილების უფროსი
ბარბაქაძე დავით

0190, თბილისი, ნოე რამიშვილის ქ. №38
№38, Noe Ramishvili St. 0190, Tbilisi, Georgia
ტელ./Tel.: (+995 032) 2 41 42 42
ფაქსი/Fax: (+995 032) 2 41 85 02
E-mail: patrolinfo@mia.gov.ge

საპროექტო სერვიტუტის მიზნობრიობა: მეტროს გვირაბთან მისადგომობა. შენიშვნა: აღნიშნული სერვიტუტი არ წარმოადგენს საზოგადოებრივ დანიშნულებას.

მიწისქვეშა ავტოსადგომი, შესასვლელ-გამოსასვლელი

მოსატრიალებელი DROP-OFF

საფეხმავლო კავშირი ჯავახიშვილის ქუჩასთან იხ.ფოტო რენდერები.

№7 შენობა ავტოსადგომის სართულზე გამოქოფილია კონსტრუქციული ნაკერით

№6 და №7 ბლოკები არის ერთიანი შენობა-ნაგებობა და დაკავშირებულია მიწისზედა სართულებით. ავტოსადგომის სართული №2, №3, №4 და №5 ბლოკებისგან გამოყოფილია კონსტრუქციული ნაკერით. №6-7 ბლოკის ფუნქციური შერევის ხარისხის მიხედვით საცხოვრებელი ფუნქცია აღემატება 75%-ს და არის მრავალბინიანი

ტექნიკური და დამხმარე დანადგარების განთავსების საჭარაუდო ადგილმდებარეობა; დაზუსტდება არქიტექტურული პროექტირების ეტაპზე.

სატრანსფორმატოროს ადგილმდებარეობა

ნაგვის შრნოს განთავსების არეალი 12X2 მ

B - 1
B - 2
B - 3
B - 4
B - 5
B - 6
B - 7

საგზაო მოძრაობის ორგანიზების სქემა

მისამართი:

ქ. თბილისი, საქანელას ქუჩის მიმდებარედ
(ს.კ. 01.15.04.003.048; 01.15.04.003.044; 01.15.04.003.024; 01.15.04.003.005; 01.15.04.003.008; 01.15.04.003.013; 01.15.04.004.006)
საგზაო მოძრაობის ორგანიზების სქემა (ბრძ)

თარიღი: 2024 წელი | მასშტაბი: პირობითი

დამკვეთი: შ.პ.ს. "სილქროუდ ჯგუფი"

შ.პ.ს "STS"
(Smart Transportation Solutions)
ტელ: 577-15-55-75
598-77-88-48

შესრულა: სალომე მიქელაძე
შეამოწმა: ნიკა სიდამონიძე

საგზაო მოძრაობის ორგანიზაციის ტექნიკური საშუალებები

- 1.23 - 1ც
- 2.3 - 5ც
- 3.24 - 2ც
- 3.27 - 5ც
- 4.1.1 - 1ც
- 4.1.2 - 2ც
- 4.2.1 - 1ც
- 4.2.3 - 2ც
- 4.3 - 1ც
- 4.4 - 1ც
- 5.7.1 - 1ც
- 5.16 - 1ც
- 5.19.1 - 10ც
- 5.19.2 - 10ც
- 7.3.1 - 1ც
- 7.4 - 5ც
- 8.2.4 - 1ც
- 8.6.1 - 4ც
- 8.6.3 - 1ც
- 8.22.1- 1ც
- 8.22.3- 2ც

პირობითი აღნიშვნები

საავტომობილო გზა

ტიპური ტროტუარის განივი კვეთი

ტიპური ტროტუარი გეგმაში

- გამწვანება
- ღრუტანიანი ფილა
- საპროექტო შენობა
- სერვიტუტით დატვირთული არეალი
- სერვიტუტით დასატვირთი არეალი
- საფეხმავლო გზა(კიბე, ღრუტანიანი ფილა)

SMART TRANSPORTATION SOLUTIONS





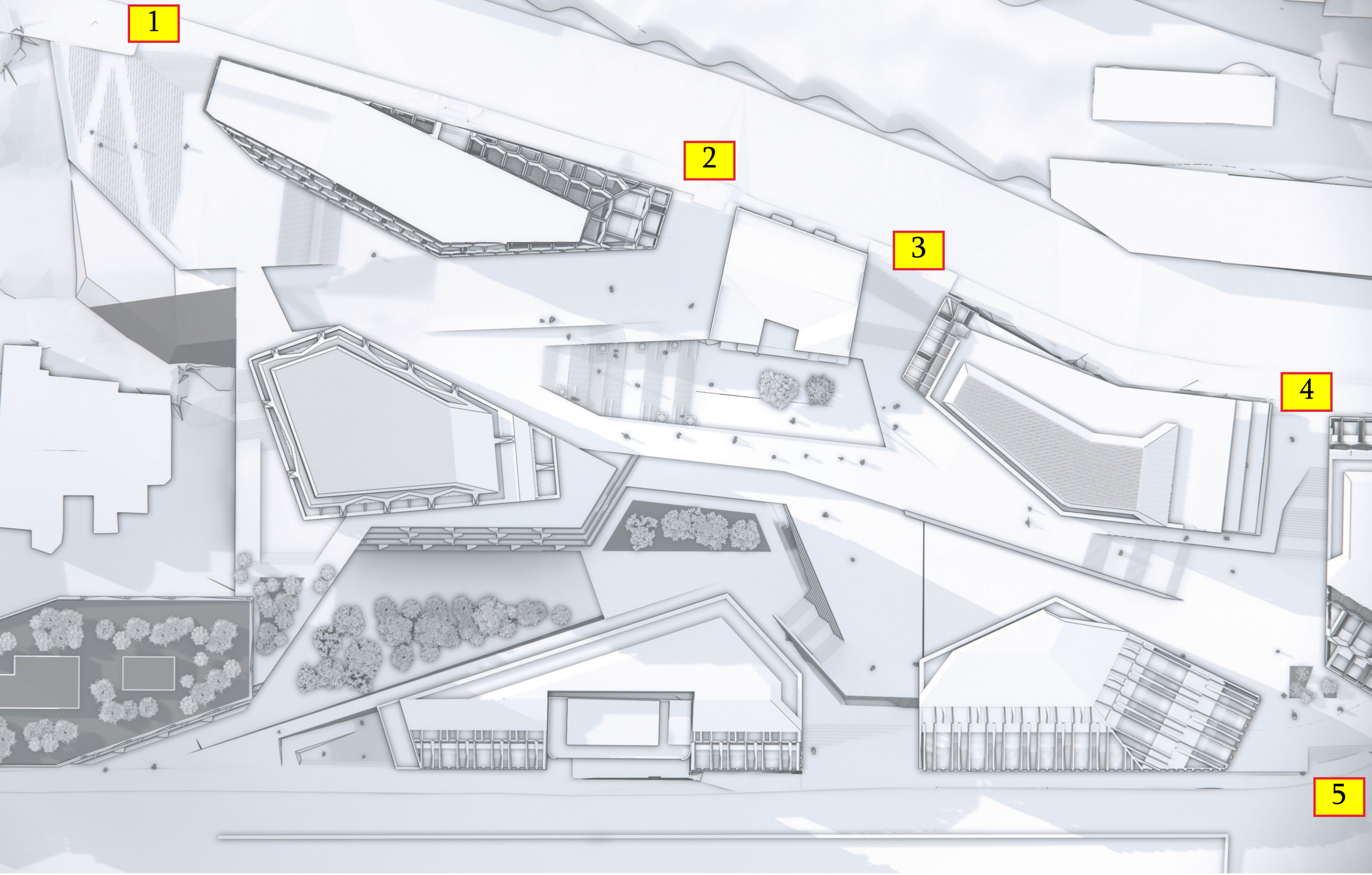

GRAFT


1


1


3
2

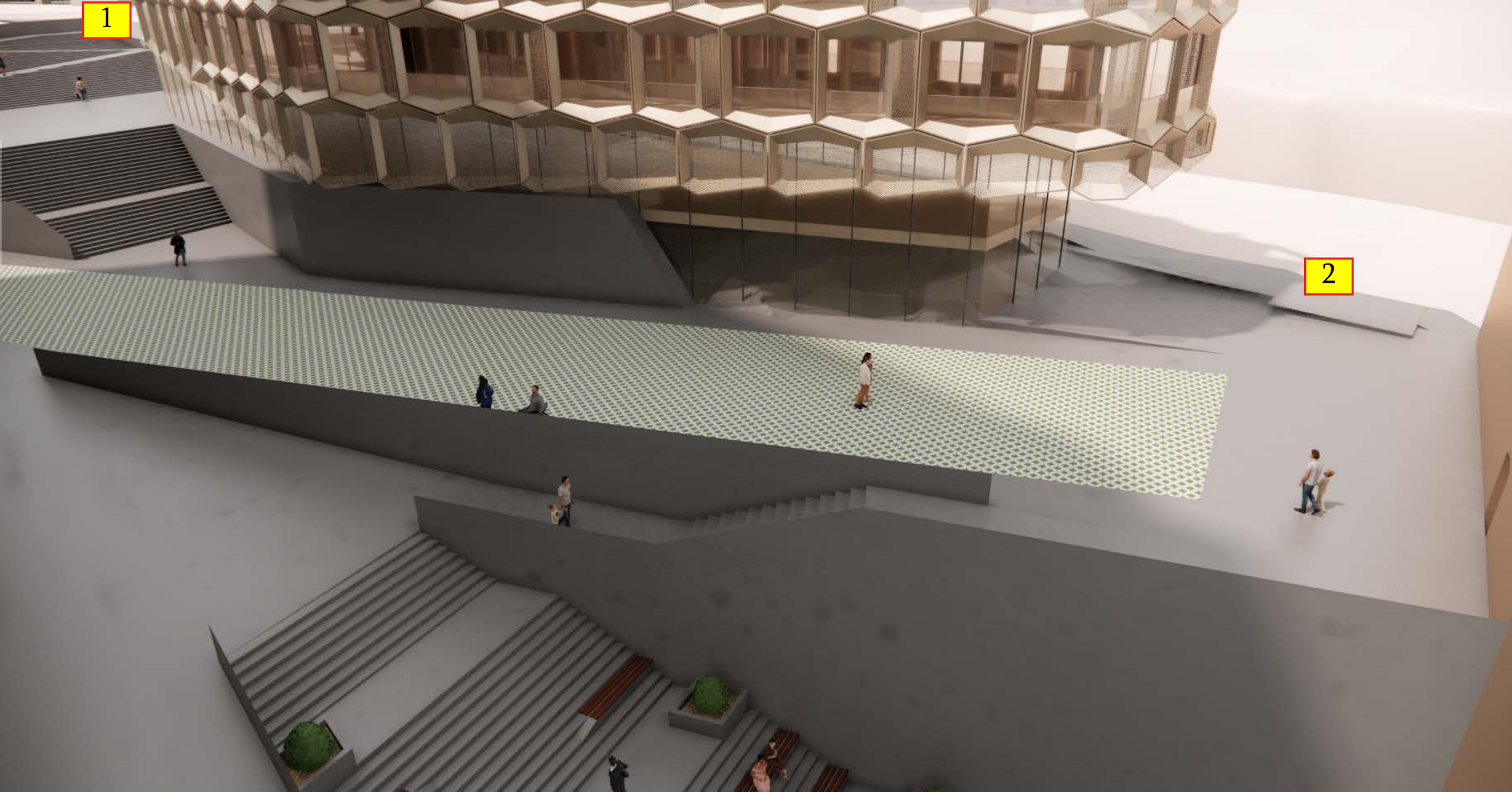
1
2

4


3

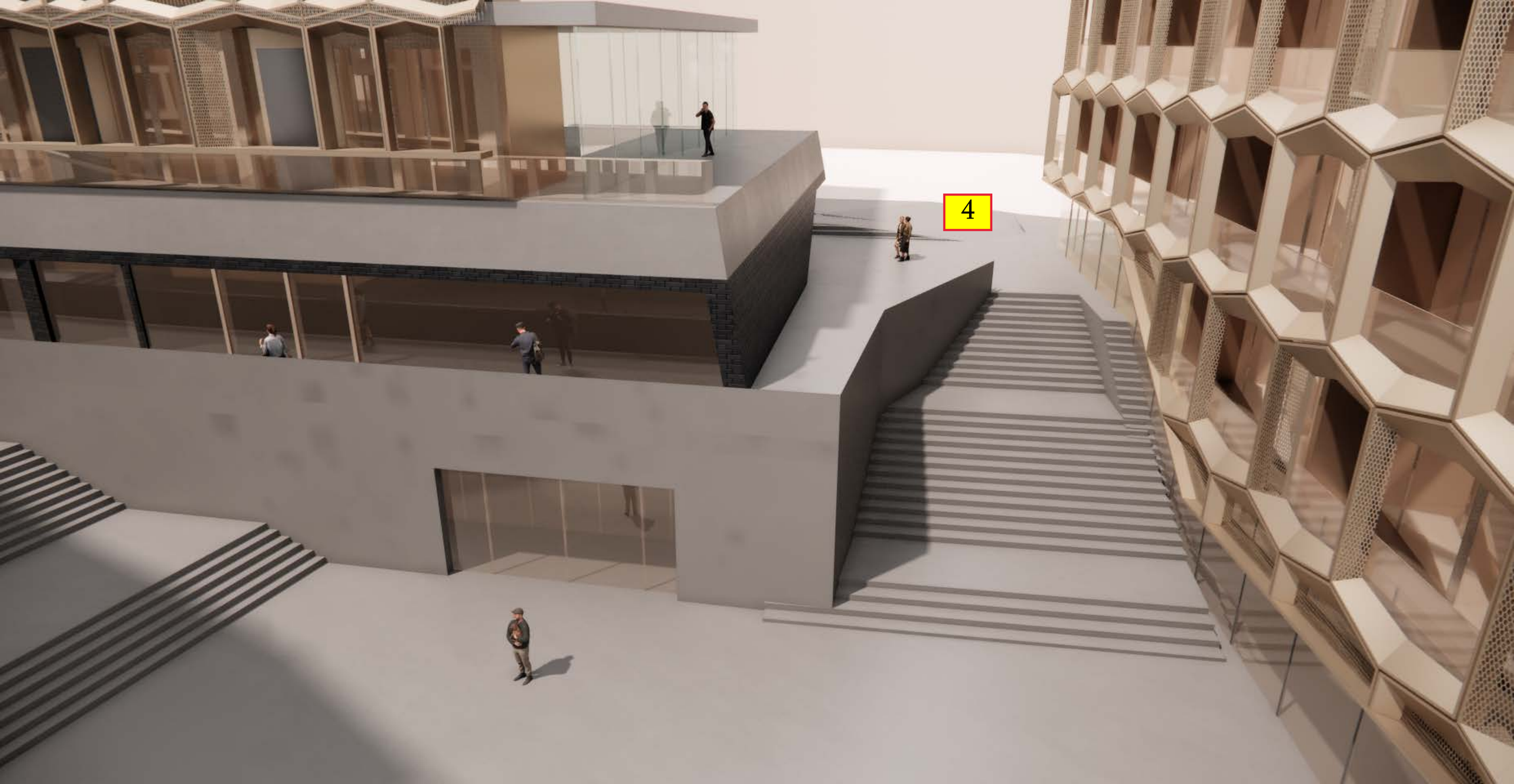
4

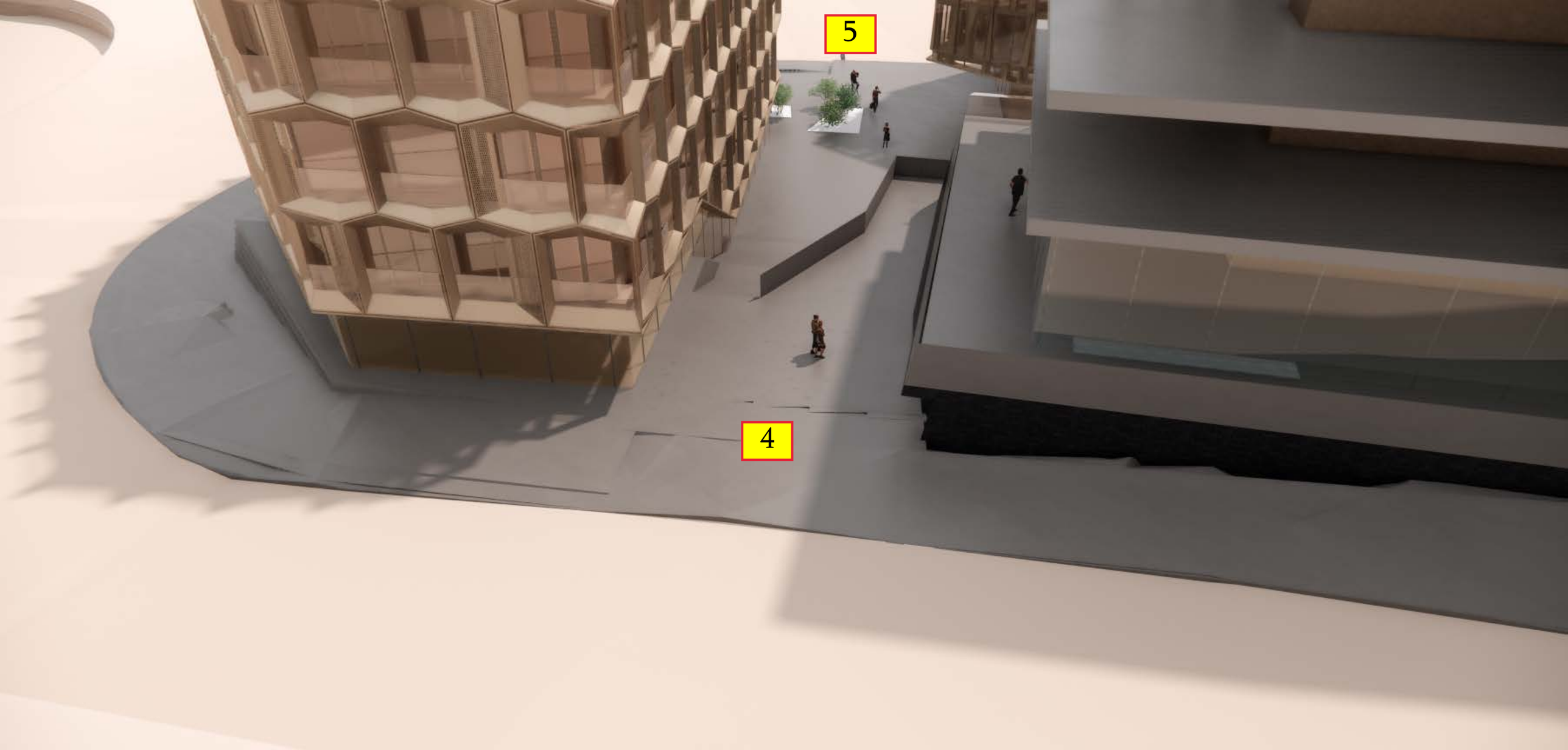
5
4



5

ქალაქ თბილისის მუნიციპალიტეტის საჯარო სამართლის იურიდიული პირი – ქალაქ თბილისის მუნიციპალიტეტის ტრანსპორტისა და ურბანული განვითარების სააგენტო

წერილის ნომერი: **16-01252373402**
გაცემის თარიღი: **25/08/2025**

ადრესატი: შპს ეს თი ეს
საიდენტიფიკაციო ნომერი: 400234055
მისამართი: საქართველო, თბილისი, მთაწმინდის რაიონი, მერაბ კოსტავას ქუჩა, №60, სართული №1

შპს „ეს თი ეს“-ს

ქალაქ თბილისის მუნიციპალიტეტის სსიპ - ქალაქ თბილისის მუნიციპალიტეტის ტრანსპორტისა და ურბანული განვითარების სააგენტომ განიხილა თქვენი, 2025 წლის 22 აგვისტოს №01252341028-16 განცხადება, რომელთან დაკავშირებითაც გაცნობებთ შემდეგს:

დაკმაყოფილდეს 2025 წლის 22 აგვისტოს №01252341028-16 განცხადება და შეთანხმდეს საგზაო მოძრაობის ორგანიზების სქემა თანდართულ ბმულზე არსებული დანართის შესაბამისად.

საგზაო მოძრაობის ორგანიზების სქემები შეთანხმებულია იმ პირობით, რომ სამშენებლო ტექნიკა იმოძრავებს მოქმედი სამართლებრივი დადგენილი წესით.

სამუშაოების მიმდინარეობის პერიოდში, საგზაო მოძრაობის ორგანიზების დროებითი სქემის მიხედვით გათვალისწინებული საგზაო ნიშნები უნდა განთავსდეს მოძრავ დგარზე, რათა არ დაზიანდეს მიმდებარე ტერიტორიაზე არსებული ინფრასტრუქტურა. ამასთან, განსათავსებელი დროებითი საგზაო ნიშნები დამზადებული უნდა იყოს საქართველოში მოქმედი კანონმდებლობით გათვალისწინებული სტანდარტების შესაბამისად.

იმ შემთხვევაში, თუ სამუშაოებისათვის საჭირო დროებითი და არსებული საგზაო ნიშნები ეწინააღმდეგება/ხელს უშლის ერთმანეთს, საჭიროა უკვე არსებული საგზაო ნიშნები შეიფუთოს, ხოლო სამუშაოს დასრულებისთანავე დემონტაჟი უნდა გაუკეთდეს დროებით დამონტაჟებულ საგზაო მოძრაობის ორგანიზების ტექნიკურ საშუალებებს და ქუჩის სავალი ნაწილი (ყველა შეფუთული ნიშნის ჩათვლით) მოყვანილი იქნას პირვანდელ მდგომარეობაში.

დამატებით გაცნობებთ, რომ თუ მშენებლობის პერიოდში, საპროექტო ტერიტორიის მიმდებარედ, ხორციელდება სხვა სამშენებლო სამუშაოები და დროებითი საგზაო ნიშნები, რომლებიც განთავსებულია სხვა, ნებართვის მქონე, შემსრულებელი კომპანიის მიერ და კვეთს/ეწინააღმდეგება თქვენს მიერ დასამონტაჟებელ საგზაო ნიშნებს, დროებითი საგზაო ნიშნები დაიტანოთ საჭიროებისამებრ და აუცილებლობის შემთხვევაში, სამუშაოები განახორციელოთ უკვე განთავსებული დროებითი საგზაო ნიშნების გამოყენებით. ხოლო, სხვა შემსრულებლის მიერ, სამუშაოების დასრულებისა და ნიშნების დემონტაჟის შემთხვევაში, უზრუნველყოთ თქვენი საგზაო ნიშნების სრულად მონტაჟი, მოცემული პირობების შესაბამისად.

საგზაო მოძრაობის ორგანიზების სქემის ცვლილება საჭიროებს შეთანხმებას სააგენტოსთან.

ასევე გაცნობებთ, რომ საჭიროების შემთხვევაში, სსიპ ტრანსპორტისა და ურბანული განვითარების სააგენტო იტოვებს უფლებამოსილებას, მოითხოვოს სამუშაოების პერიოდში არსებული სიტუაციის საგზაო მოძრაობის ორგანიზების სქემის ალტერნატიული ვარიანტის წარმოდგენა.

გადაწყვეტილების გასაჩივრება, დაინტერესებული მხარის მიერ, შესაძლებელია ამ გადაწყვეტილების გაცნობიდან ერთი თვის ვადაში ქალაქ თბილისის მუნიციპალიტეტის მერთან (მისამართი: ჟ. შარტავას ქუჩა N7) კანონმდებლობით დადგენილი წესით.

დანართი: სსიპ - ტრანსპორტისა და ურბანული განვითარების სააგენტოს მიერ შეთანხმებული საგზაო მოძრაობის ორგანიზების სქემები იხილეთ თანდართულ ბმულზე :

https://cloud.tbilisi.gov.ge/index.php/s/KNlxudj7dk53fUM

პატივისცემით,



მამუკა მუმლაძე

ქალაქ თბილისის მუნიციპალიტეტის ტრანსპორტისა და ურბანული განვითარების სააგენტო-უფროსის მოადგილე

გამოყენებულია კვალიფიციური ელექტრონული ხელმოწერა/ ელექტრონული შტამპი

საქართველოს შინაგან საქმეთა სამინისტროს
საპატრულო პოლიციის დეპარტამენტი

MINISTRY OF INTERNAL AFFAIRS OF GEORGIA
PATROL POLICE DEPARTMENT

26/08/2025

MIA 3 25 02752104

შპს ''ეს თი ეს"-ის წარმომადგენელს ნ. არჩუაძეს
თქვენს 2025 წლის 26 აგვისტოს განცხადებაზე
№ CA00412512215023
ასლი: შსს საპატრულო პოლიციის დეპარტამენტის
ქ. თბილისის მთავარი სამმართველოს

tsuladzeani@gmail.com

შსს საპატრულო პოლიციის დეპარტამენტში განხილულ იქნა თქვენი განცხადება, რომელიც ეხება ქ. თბილისი, ზვიად გამსახურდიას სანაპირო N12/საქანელას ქუჩა ს/კ 01.15.04.003.048-ის მიმდებარედ სამშენებლო დამცავი ღობის განთავსების საგზაო მოძრაობის ორგანიზაციის სქემების შეთანხმებას.

ვითვალისწინებთ რა, ქ. თბილისის მუნიციპალიტეტის სსიპ ტრანსპორტის და ურბანული განვითარების სააგენტოს თანხმობას, შსს საპატრულო პოლიციის დეპარტამენტი ითანხმებს (საგზაო მოძრაობის უსაფრთხოების კუთხით) წარმოდგენილ დროებითი და მუდმივი მოძრაობის ორგანიზაციის სქემებს და არ არის წინააღმდეგი განახორციელოთ სამუშაოები შემდეგი პირობების დაცვით:

საგზაო მოძრაობის ორგანიზების სქემები შეთანხმებულია იმ პირობით, რომ სამშენებლო ტექნიკა იმოძრავებს მოქმედი სამართლებრივი დადგენილი წესით.

- ქვეითად მოსიარულეთა უსაფრთხოების მიზნით დამცავი ღობის ფარგლებში მოეწყოს ქუჩის სავალი ნაწილის მხრიდან ქვეითად მოსიარულეთა ბილიკი, ღობე გზის სავალი ნაწილის მხრიდან გადაიხუროს და ღამის საათებში განათდეს;
- სამშენებლო ობიექტზე მისასვლელი გზა (სამუშაოების განხორციელების პროცესში) აღიჭურვოს მოძრაობის რეგულირების ტექნიკური საშუალებებით შეთანხმებული სქემების შესაბამისად, ხოლო მიმდებარე ტერიტორიაზე არსებულ მოძრაოის ორგანიზების ტექნიკურ საშუალებებს გაუკეთდეს დროებით დემონტაჟი ან შეიფუთოს;
- საგზაო მოძრაობის რეგულირებისთვის და ფეხით მოსიარულეთა უსაფრთხო გადაადგილების მიზნით სამუშაოების მწარმოებლის მიერ გამოყოფილ იქნეს სპეც. ტანსაცმლით და ალმით აღჭურვილი საჭირო რაოდენობის თანამშრომელი;
- დაცული იქნას გზის სავალი ნაწილის სისაუფთავე, არ დაუშვათ სამშენებლო მასალისა და ტექნიკის გზის სავალ ნაწილზე განთავსება;
- სამუშაოების დასრულებისთანავე ფეხით მოსიარულეთა ბილიკი მოყვანილ იქნას პირვანდელ მდგომარეობაში, დროებითი მოძრაობის რეგულირების ტექნიკურ საშუალებებს გაუკეთდეს დემონტაჟი და გზის მიერთების ადგილები აღიჭურვოს

0190, თბილისი, ნოე რამიშვილის ქ. №38
№38, Noe Ramishvili St. 0190, Tbilisi, Georgia
ტელ./Tel.: (+995 032) 2 41 42 42
ფაქსი/Fax: (+995 032) 2 41 85 02
E-mail: patrolinfo@mia.gov.ge

მოძრაობის რეგულირების ტექნიკური საშუალებებით შეთანხმებული საგზაო მოძრაობის ორგანიზაციის სქემების შესაბამისად;

- სამუშაოების დაწყების შესახებ წინასწარ ეცნობოს ქ. თბილისის მუნიციპალიტეტის მერიის სსიპ ქონების მართვის სააგენტოს და შსს საპატრულო პოლიციის დეპარტამენტის სამორიგეო ნაწილს (241–85–04; 241–85–05).

მეორე ადრესატს: გთხოვთ, უზრუნველყოთ კონტროლის დაწესება წერილში მითითებულ პირობების შესრულებაზე და მოძრაობის რეგულირების ტექნიკური საშუალებების განთავსების მდგომარეობაზე. შეუსრულებლობის შემთხვევაში გაატარეთ ზომები საქართველოს ადმინისტრაციულ სამართალდარღვევათა კოდექსის 134 მუხლით გათვალისწინებული მოთხოვნების შესაბამისად.

საპატრულო პოლიციის დეპარტამენტი /
საორგანიზაციო სამმართველო / საგზაო მოძრაობის
ზედამხედველობის განყოფილება
განყოფილების უფროსი
ბარბაქაძე დავით

სამშენებლო ტექნიკა არ იმოძრავებს პიკის საათებში 08:00 სთ-დან 11:00 სთ-მდე და 17:00 სთ-დან 20:00 სთ-მდე

01.15.04.003.048

არსებული სადემონტაჟო ღობე

სამშენებლო ღობე მოეწყობა მშენებლობის ნებართვის აღებიდან ერთი თვის მანძილზე

საგზაო მოძრაობის ორგანიზების დროებითი სქემა

მისამართი:

ქ. თბილისი ზვიად გამსახურდიას სანაპიროს მიმდებარედ (ს.კ. 01.15.04.003.048)
საგზაო მოძრაობის ორგანიზების დროებითი სქემა.
(ღობის მონტაჟი-დემონტაჟი)

თარიღი: 2025 წელი	მასშტაბი: პირობითი
დამკვეთი:	შპს "საქანელა დეველოპმენტი"

შეასრულა: მიშა ტატურაშვილი
შ.პ.ს "STS"
(Smart Transportation Solutions)
ტელ: 577-66-40-43
ტელ: 577 15-55-75 შეამოწმა: ვახტანგ თავდიშვილი
ტელ: 551-14-14-84

საგზაო მოძრაობის ორგანიზაციის ტექნიკური საშუალებები

1.26 -2ც

შუქ. ტ7-6ც

საქართველო. შპს "ის თი ეს" STS 400234055 GEORGIA. "ST SOLUTIONS" LLC

პირობითი აღნიშვნები

ქვეითთა მოძრაობის მიმართულება

სამშენებლო ტექნიკის მოძრაობის მიმართულება

ღობე

მოსაჭრელი მწვანე ნარგავები

გადასარგავი მწვანე ნარგავები

STS SMART TRANSPORTATION SOLUTIONS

სამშენებლო სამუშაოები გაგრძელდება მშენებლობის ნებართვის აღებიდან ორი წლის მანძილზე

სამშენებლო ტექნიკა არ იმოძრავებს პიკის საათებში 08:00 სთ-დან 11:00 სთ-მდე და 17:00 სთ-დან 20:00 სთ-მდე

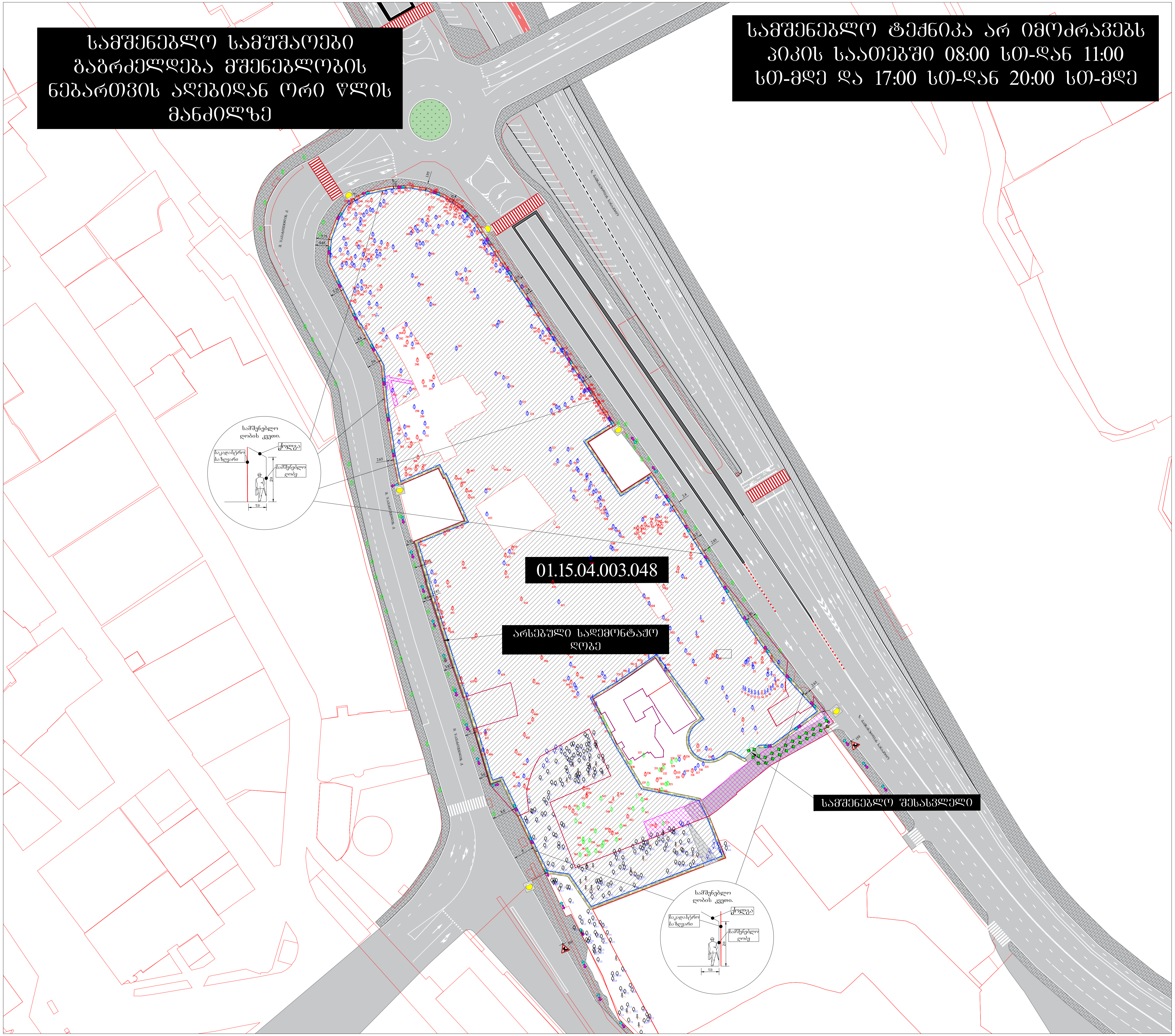

საგზაო მოძრაობის ორგანიზების დროებითი სქემა

მისამართი:

ქ. თბილისი ზვიად გამსახურდიას სანაპიროს მიმდებარედ (ს.კ. 01.15.04.003.048) საგზაო მოძრაობის ორგანიზების დროებითი სქემა. (მშენებლობის პერიოდი)

თარიღი: 2025 წელი	მასშტაბი: პირობითი
დამკვეთი:	შპს "საქანელა დეველოპმენტი"

შესრულა: მიშა ტატურაშვილი
ტელ: 577-66-40-43

შ.პ.ს "STS"
(Smart Transportation Solutions)
ტელ: 577 15-55-75

შეამოწმა: ვახტანგ თავდიშვილი
ტელ: 551-14-14-84

საგზაო მოძრაობის ორგანიზაციის ტექნიკური საშუალებები

1.26 -2ც

შუქ. ტ7-6ც

პირობითი აღნიშვნები

მოსაჭრელი მწვანე ნარგავები

გადასარგავი მწვანე ნარგავები

SMART TRANSPORTATION SOLUTIONS

თბილისის სატრანსპორტო კომპანია
TBILISI TRANSPORT COMPANY

N 01/5581
03/09/2025

5581-01-2-202509030931

შპს „საქანელა დეველოპმენტის“ (ს.ნ.: 404718873)

დირექტორს გიორგი ჭიჭინაძეს

მის.: თბილისი, მთაწმინდის რაიონი, რესპუბლიკის მოედანი

ბატონო გიორგი,

თქვენი 2025 წლის 29 აგვისტოს წერილის (კომპანიაში რეგისტრაციის №4676/01; თარიღი: 29.08.2025) პასუხად, რომელიც ეხება ქ. თბილისში, საქანელას ქუჩის მიმდებარედ არსებული, სს „სილქნეტის“ საკუთრებაში არსებული უძრავი ნივთის (ს.კ.: 01.15.04.003.048) შპს „თბილისის სატრანსპორტო კომპანიის“ სასარგებლოდ, სერვიტუტის უფლებით დატვირთვის საკითხს, გაცნობებთ შემდეგს:

შპს „თბილისის სატრანსპორტო კომპანია“ თანახმაა, თქვენი 2025 წლის 29 აგვისტოს წერილზე თანდართულ გეგმარებით ნახაზზე მონიშნული ფორმით და კონფიგურაციით, შპს „თბილისის სატრანსპორტო კომპანიის“ სასარგებლოდ, სერვიტუტის უფლებით დატვირთოს სს „სილქნეტის“ საკუთრებაში არსებული უძრავი ნივთი (ს.კ.: 01.15.04.003.048).

ასევე, გაცნობებთ, რომ კომპანიის კუთვნილი შენობა-ნაგებობის სიახლოვეს (25 მეტრის რადიუსში) სამშენებლო სამუშაოების დაწყებამდე, აუცილებელია წარმოადგინოთ: დეტალური სამშენებლო-საპროექტო დოკუმენტაცია და სსიპ „ლევან სამხარაულის სახელობის სასამართლო ექსპერტიზის ბიუროს“ ან შესაბამის სფეროში აკრედიტირებული ორგანიზაციის საექსპერტო დასკვნა, რომელიც დაადასტურებს, რომ დაგეგმილი სამშენებლო სამუშაოები და შემდგომში ობიექტის ექსპლუატაცია უარყოფით გავლენას არ მოახდენს შპს „თბილისის სატრანსპორტო კომპანიის“ მფლობელობაში არსებულ მიწისქვეშა ნაგებობებზე.

პატივისცემით,

გიორგი შარკოვი

გენერალური დირექტორი

ვაგზლის მოედანი #2, 0112 თბილისი, საქართველო
ტელ: (995 32) 235 77 77; ფაქსი: (995 32) 293 41 41
www.ttc.com.ge

#2 Station Square, 0112 Tbilisi, Georgia
Tel: (995 32) 235 77 77; Fax: (995 32) 293 41 41
www.ttc.com.ge

ᲛᲔᲢᲠᲝᲡ ᲨᲔᲜᲝᲑᲘᲡ ᲨᲔᲛᲓᲔᲒᲘ ᲣᲑᲜᲘᲡ ᲛᲝᲜᲐᲙᲕᲔᲗᲔᲑᲘ:
L5 ᲢᲘᲞᲘᲡ ᲙᲝᲛᲔᲠᲪᲘᲣᲚᲘ ᲜᲐᲒᲔᲑᲝᲑᲔᲑᲘ
ᲛᲝᲫᲠᲐᲝᲑᲔᲚᲘ ᲡᲐᲛᲐᲨᲔᲜᲔᲑᲚᲝ ᲛᲐᲡᲐᲚᲔᲑᲘ

შეთანხმებულია
შპს "თბილისის სატრანსპორტო კომპანია"
ტექნიკური და სანაძრო უსაფრთხოების მართვის სამსახური
02.09.2026 ხელმოწერა
ბაცაძე
46704 ბაცაძეს პირადობის მონაცემებით

საავტომობილო ჩრდილოეთის მიმართულება:
მეტროს შენობის მიმდებარედან
შენობამდე: ავტომანქანის ჩრდილოეთით არ
წარმოადგენს საზოგადოებრივ დანიშნულებას.
მიღებულია ხიდანი 6 მ.
მიღებული თანაბრადი ხიდანი 3.5ი

B - 1
B - 2
B - 3
B - 4
B - 5
B - 6
B - 7

საგზაო მოძრაობის ორგანიზაციის სქემა

მისამართი:
ქ. თბილისი, სამგორის მეტრო სადგური ნაკ. 01:15:04:003:049, 01:15:04:003:044, 01:15:04:003:024, 01:15:04:003:025 01:15:04:003:008, 01:15:04:003:013, და 15:04:054:006 სამგორი მარიონეტის, ორგანიზების ტერიტორია
თარიღი: 2025 წელი — მასშტაბი: 1:500
დამკვეთი: შ.პ.ს. "ბაქანისა დეველოპმენტ"
შემსრულებელი: ტარიელის როზენტალიშვილი

საგზაო მოძრაობის ორგანიზაციის ტექნიკური საშუალებები

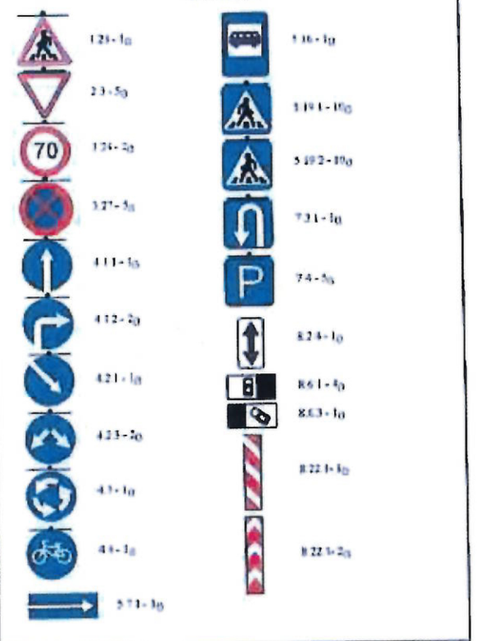

პირობითი აღნიშვნები

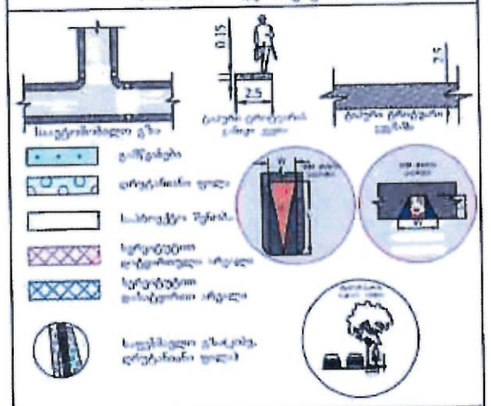

თბილისის სატრანსპორტო კომპანია
TBILISI TRANSPORT COMPANY

N 01/5782
11/09/2025

5782-01-2-202509110907

შპს „საქანელა დეველოპმენტის“ (ს.ნ.: 404718873)
დირექტორს გიორგი ჭიჭინაძეს

მის.: თბილისი, მთაწმინდის რაიონი, რესპუბლიის მოედანი

ბატონო გიორგი,

თქვენი 2025 წლის 10 სექტემბრის წერილის (კომპანიაში რეგისტრაციის №5080/01; თარიღი: 10.09.2025) პასუხად, რომელიც ეხება ქ. თბილისში, საქანელას ქუჩის მიმდებარედ არსებული, სს „სილქნეტის“ საკუთრებაში არსებული უძრავი ნივთის (ს.კ.: 01.15.04.003.048) შპს „თბილისის სატრანსპორტო კომპანიის“ სასარგებლოდ, სერვიტუტის უფლებით დატვირთვის საკითხს, გაცნობებთ შემდეგს:

შპს „თბილისის სატრანსპორტო კომპანია“ თანახმაა, თქვენი 2025 წლის 10 სექტემბრის წერილზე თანდართულ გეგმარებით ნახაზზე მონიშნული ფორმით და კონფიგურაციით, შპს „თბილისის სატრანსპორტო კომპანიის“ სასარგებლოდ, სერვიტუტის უფლებით დატვირთოს სს „სილქნეტის“ საკუთრებაში არსებული უძრავი ნივთი (ს.კ.: 01.15.04.003.048).

ასევე, გაცნობებთ, რომ კომპანიის კუთვნილი შენობა-ნაგებობის სიახლოვეს (25 მეტრის რადიუსში) სამშენებლო სამუშაოების დაწყებამდე, აუცილებელია წარმოადგინოთ: დეტალური სამშენებლო-საპროექტო დოკუმენტაცია და სსიპ „ლევან სამხარაულის სახელობის სასამართლო ექსპერტიზის ეროვნული ბიუროს“ ან შესაბამის სფეროში აკრედიტირებული ორგანიზაციის საექსპერტო დასკვნა, რომელიც დაადასტურებს, რომ დაგეგმილი სამშენებლო სამუშაოები და შემდგომში ობიექტის ექსპლუატაცია უარყოფით გავლენას არ მოახდენს შპს „თბილისის სატრანსპორტო კომპანიის“ მფლობელობაში არსებულ მიწისქვეშა ნაგებობებზე.

დანართი: კომპანიის შტამპით დამოწმებული დოკუმენტი (გეგმარებითი ნახაზი).

პატივისცემით,

გიორგი შარკოვი

გენერალური დირექტორი

ვაგზლის მოედანი #2, 0112 თბილისი, საქართველო
ტელ: (995 32) 235 77 77; ფაქსი: (995 32) 293 41 41
www.ttc.com.ge

#2 Station Square, 0112 Tbilisi, Georgia
Tel: (995 32) 235 77 77; Fax: (995 32) 293 41 41
www.ttc.com.ge

-1 სართულის გეგმა -11.8 მ. ნიშნულზე

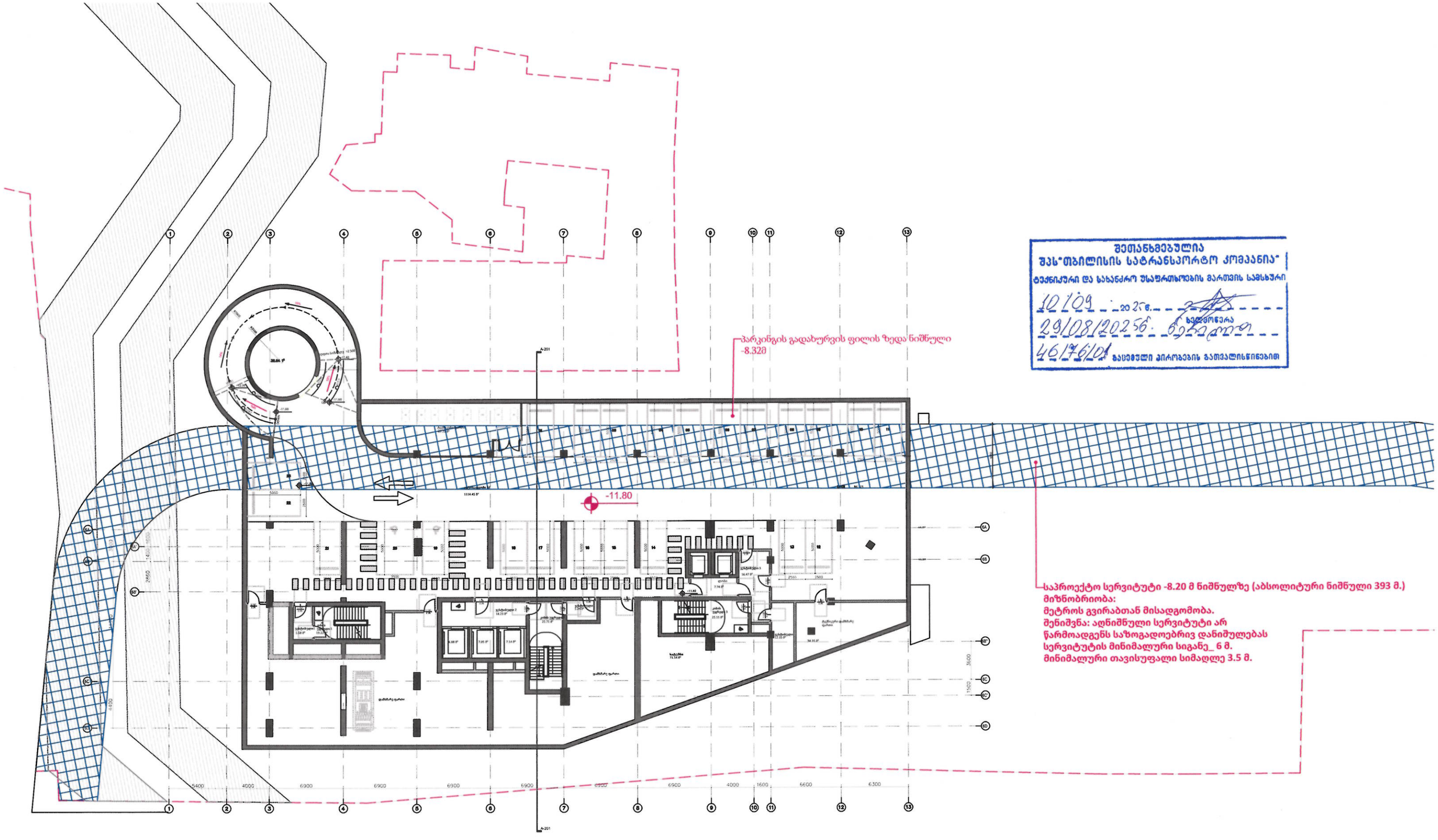

შეთანხმებულია
შპს "თბილისის სატრანსპორტო კომპანია"
ტექნიკური და სახანძრო უსაფრთხოების მართვის სამსახური
10/09 2025წ.
ხელმოწერა
29/08/2025წ. ნინო ლ
46176/01 გაცემული პირობების გათვალისწინებით

0 სართულის გეგმა -8.20 მ. ნიშნულზე

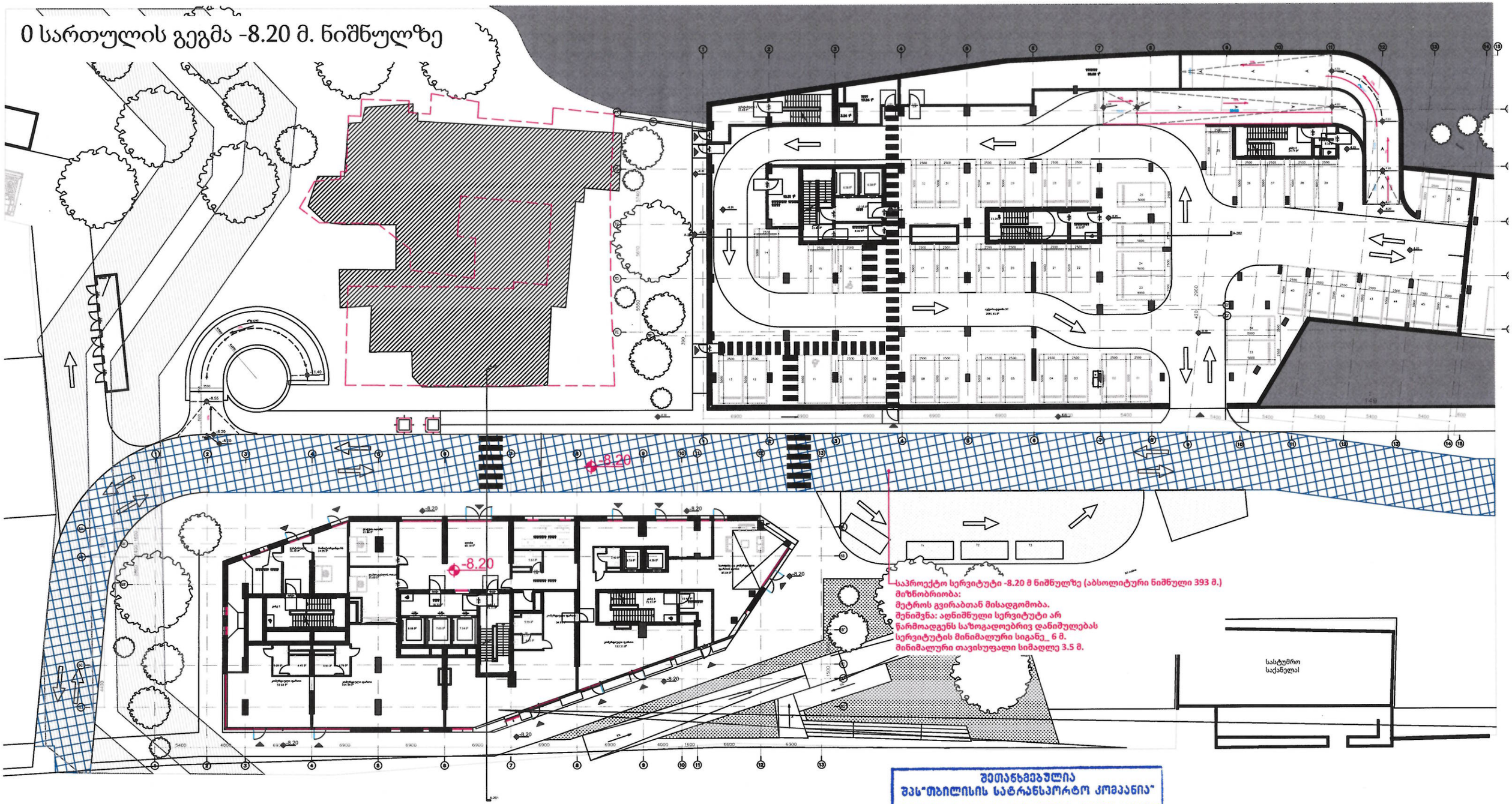
-8.20
-8.20
-8.20

1 სართულის გეგმა -3.60 მ. ნიშნულზე

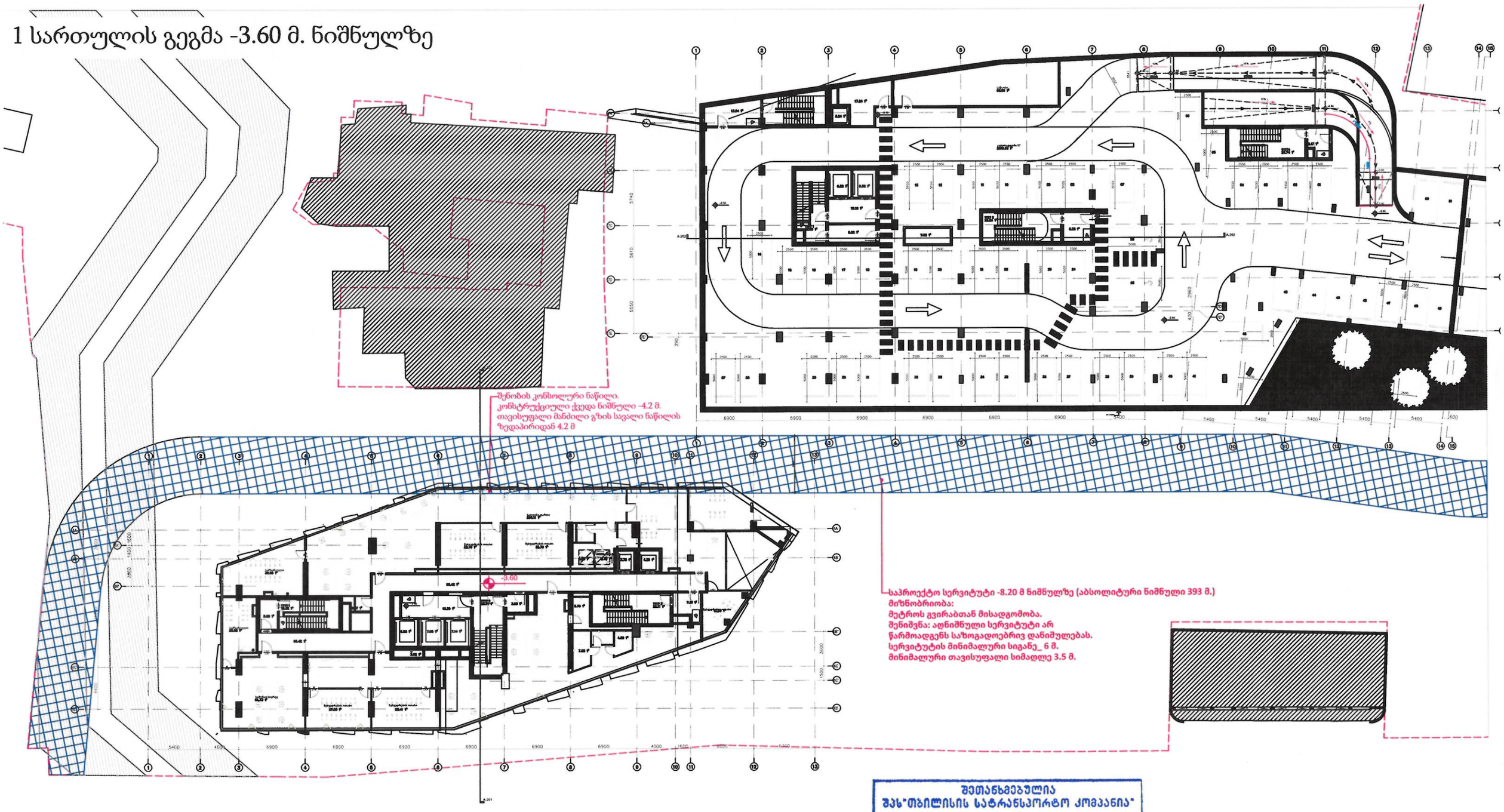

შეთანხმებულია
შპს"თბილისის სატრანსპორტო კომპანია"
ტექნიკური და სახანძრო უსაფრთხოების მარეგის სამსახური
10/09 2025წ.
29/08/2025წ. ნებართვა
4676/01. გაცემული პირობების გათვალისწინებით