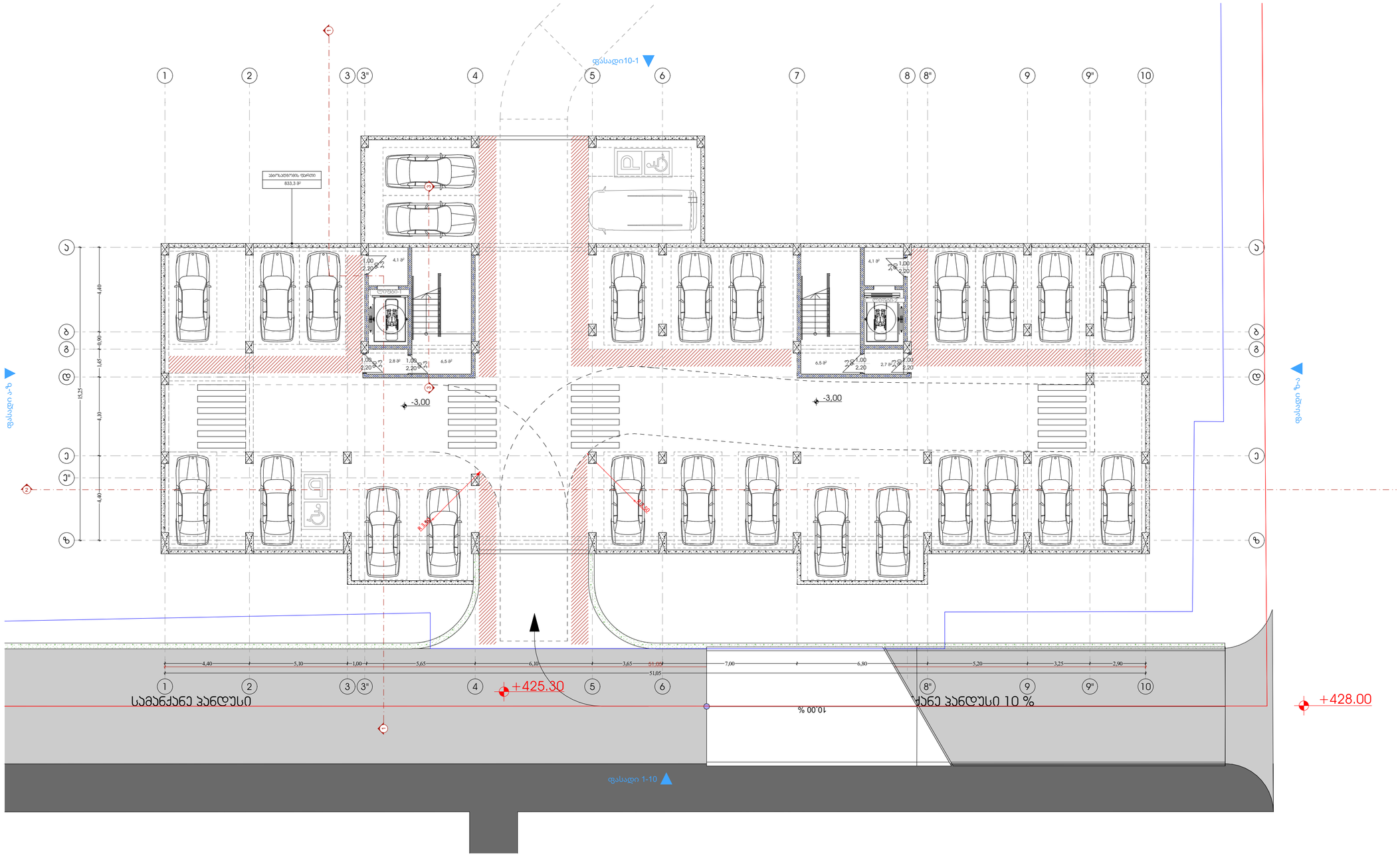
N
ფასადი10-1
ფასადი 1-10
ფასადი 1-ბ
ფასადი 10-ბ
1
2
3
3"
4
5
6
7
8
8"
9
9"
10
Ა
Ბ
Გ
Დ
Დ"
Ე
Ვ
15.25
4.40
0.90
1.45
4.80
4.40
-3,00
-3,00
4.1 მ²
2.8 მ²
6.5 მ²
2.7 მ²
1.00
2.20
0.25
სველი წერტილი
სველი წერტილი
მანქანა
მანქანა
მანქანა

N



Pillar Park ᲓᲘᲚᲝᲛᲘ 8	პროექტი: მრავალბინიანი საცხოვრებელი სახლი, ქ. თბილისი, დიღომის სასწავლო საცდელი მეურნეობის ტერიტორია. ს/კ 01.72.14.008.991	არქიტექტორი ხ.ხვედელიძე	მასშტაბი 1:150	ფორმატი A3	თარიღი 27.10.2025
	ნახაზის სახელი: 1 სართულის გეგმა	დაამუშავა თ.ნოზაძე			ფურცლის ნომერი A.01.2.2

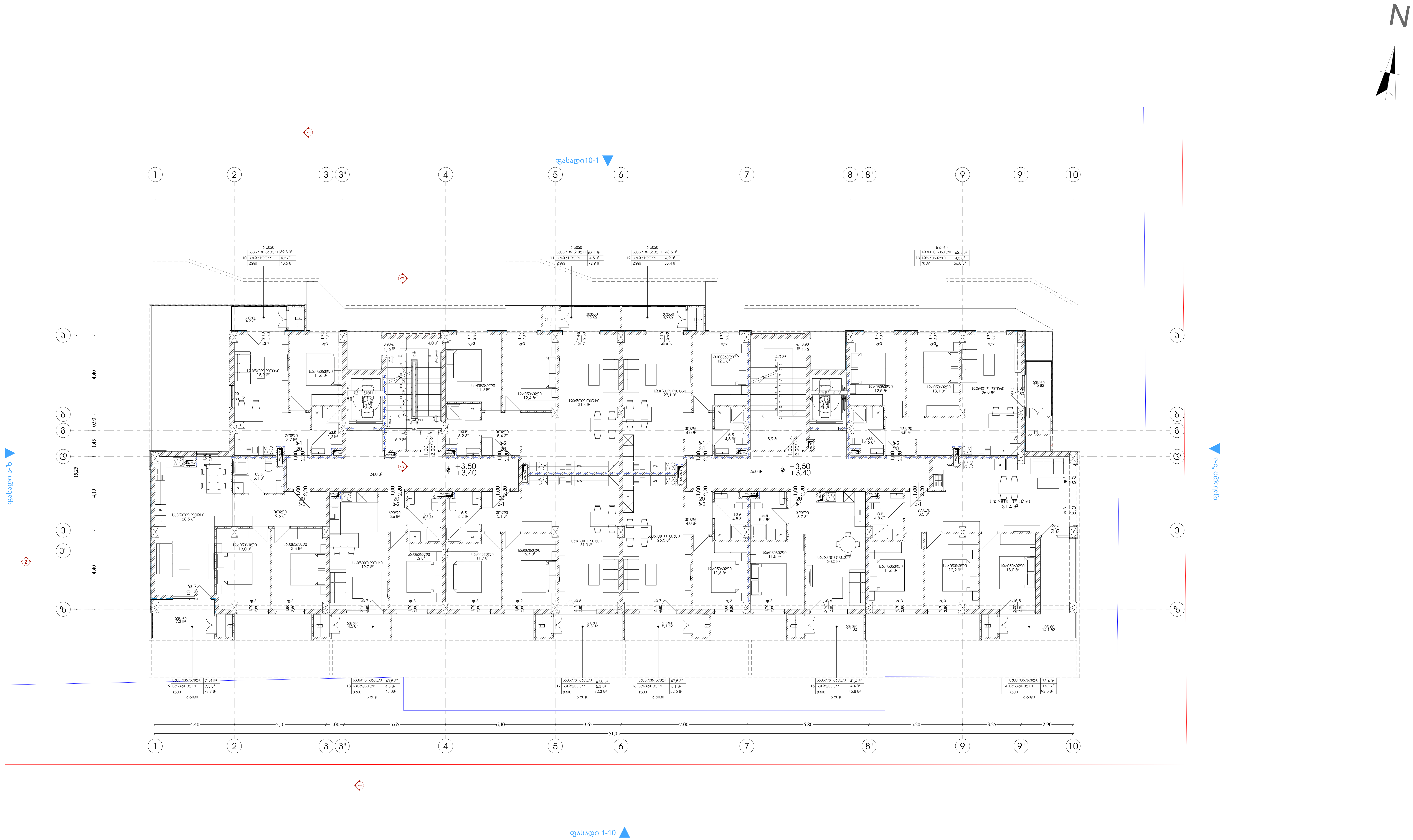

Pillar Park
ბლოკი 8

პროექტი	მრავალბინიანი საცხოვრებელი სახლი, ქ. თბილისი, დიღმის სასწავლო საცდელი მეურნეობის ტერიტორია. ს/კ 01.72.14.008.991	არქიტექტორი ხ.ხვედელიძე	მასშტაბი 1:150	ფორმატი A3	თარიღი 21.10.2025
ნახაზის სახელი	2 სართულის გეგმა	დაამუშავა თ.ნოზაძე			ფურცლის ნომერი A.01.2.3

N

ფასადი10-1

ფასადი 1-10

ფასადი 10-1

1	2	3	3"	4	5	6	7	8	8"	9	9"	10					
	4,40	5,10	1,00	5,65	6,10	3,65	7,00	6,80	5,20	3,25	2,90						
						51,05											

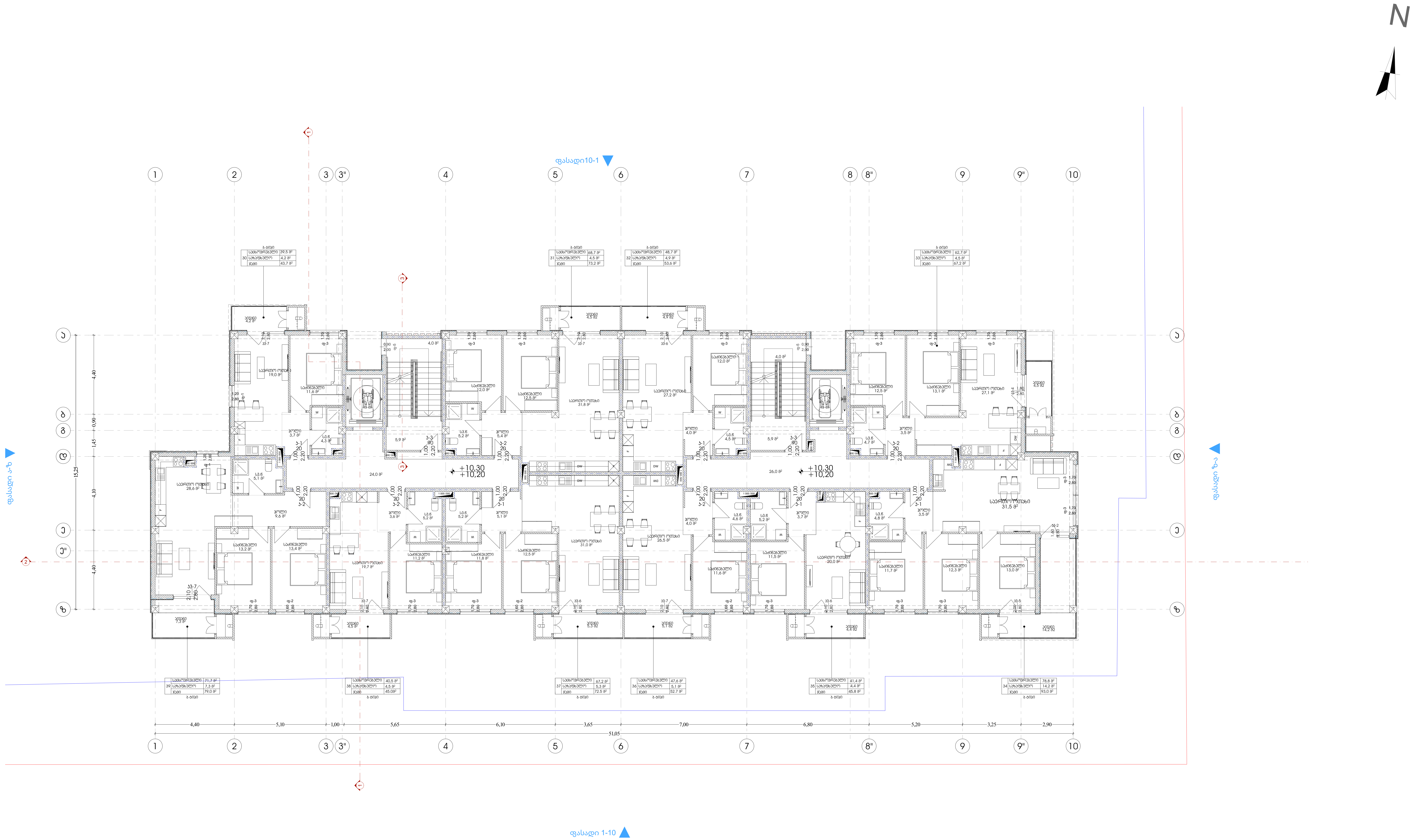

Pillar Park ბლოკი 8

პროექტი	მრავალბინიანი საცხოვრებელი სახლი, ქ. თბილისი, დიღმის სასწავლო საცდელი მეურნეობის ტერიტორია. ს/კ 01.72.14.008.991	არქიტექტორი ხ.ხვედელიძე	მასშტაბი 1:150	ფორმატი A3	თარიღი 21.10.2025
ნახაზის სახელი	4 სართულის გეგმა	დაამუშავა თ.ნოზაძე			ფურცლის ნომერი A.01.2.5

N

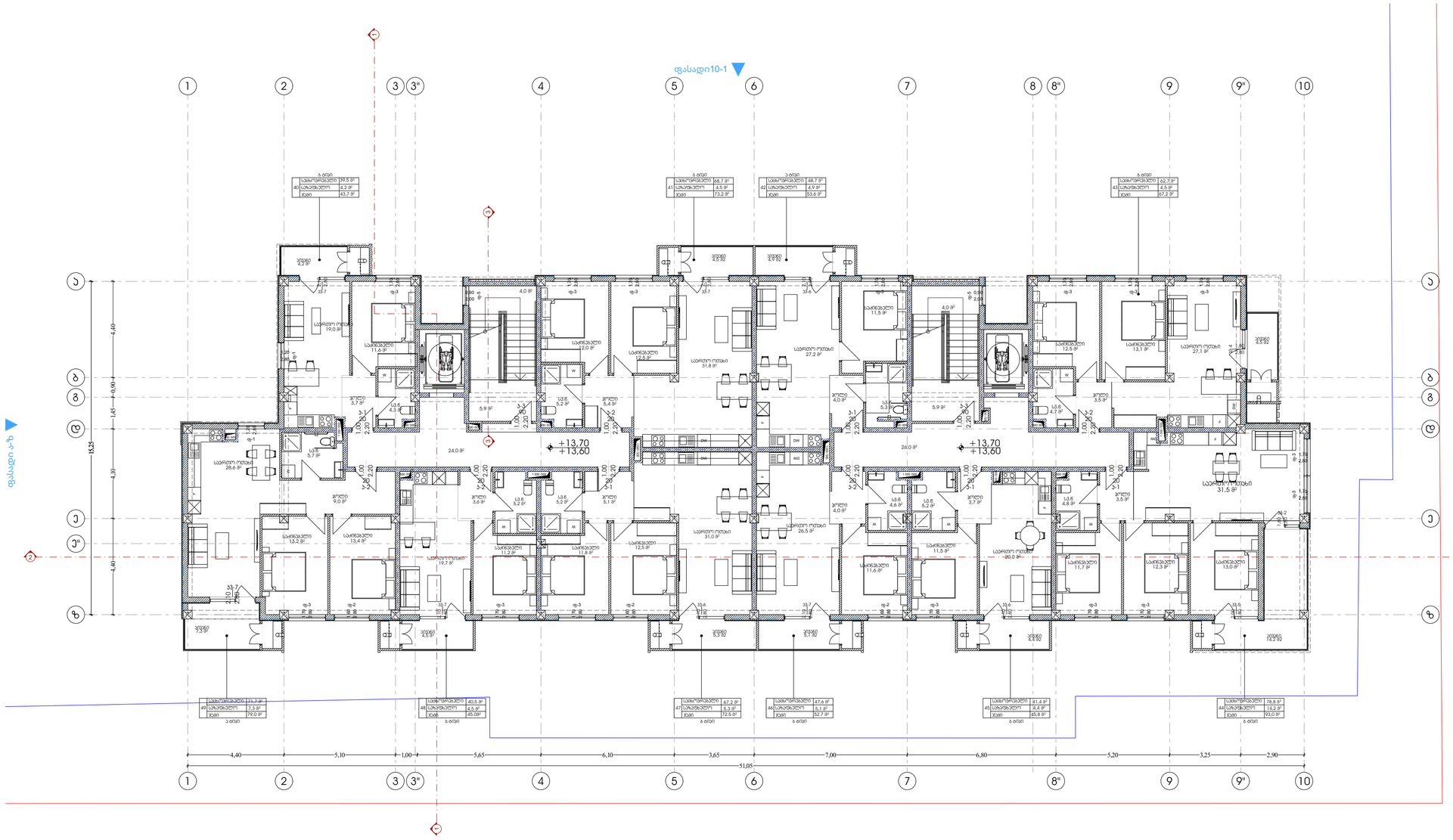

Pillar Park ᲓᲘᲦᲣᲛᲘ 8	პროექტი	მრავალბინიანი საცხოვრებელი სახლი, ქ. თბილისი, დიღმის სასწავლო საცდელი მეურნეობის ტერიტორია. ს/კ 01.72.14.008.991	არქიტექტორი ხ.ხვედელიძე	მასშტაბი 1:150	ფორმატი A3	თარიღი 21.10.2025
	ნახაზის სახელი	5 სართულის გეგმა	დაამუშავა თ.ნოზაძე			ფურცლის ნომერი A.01.2.6

N

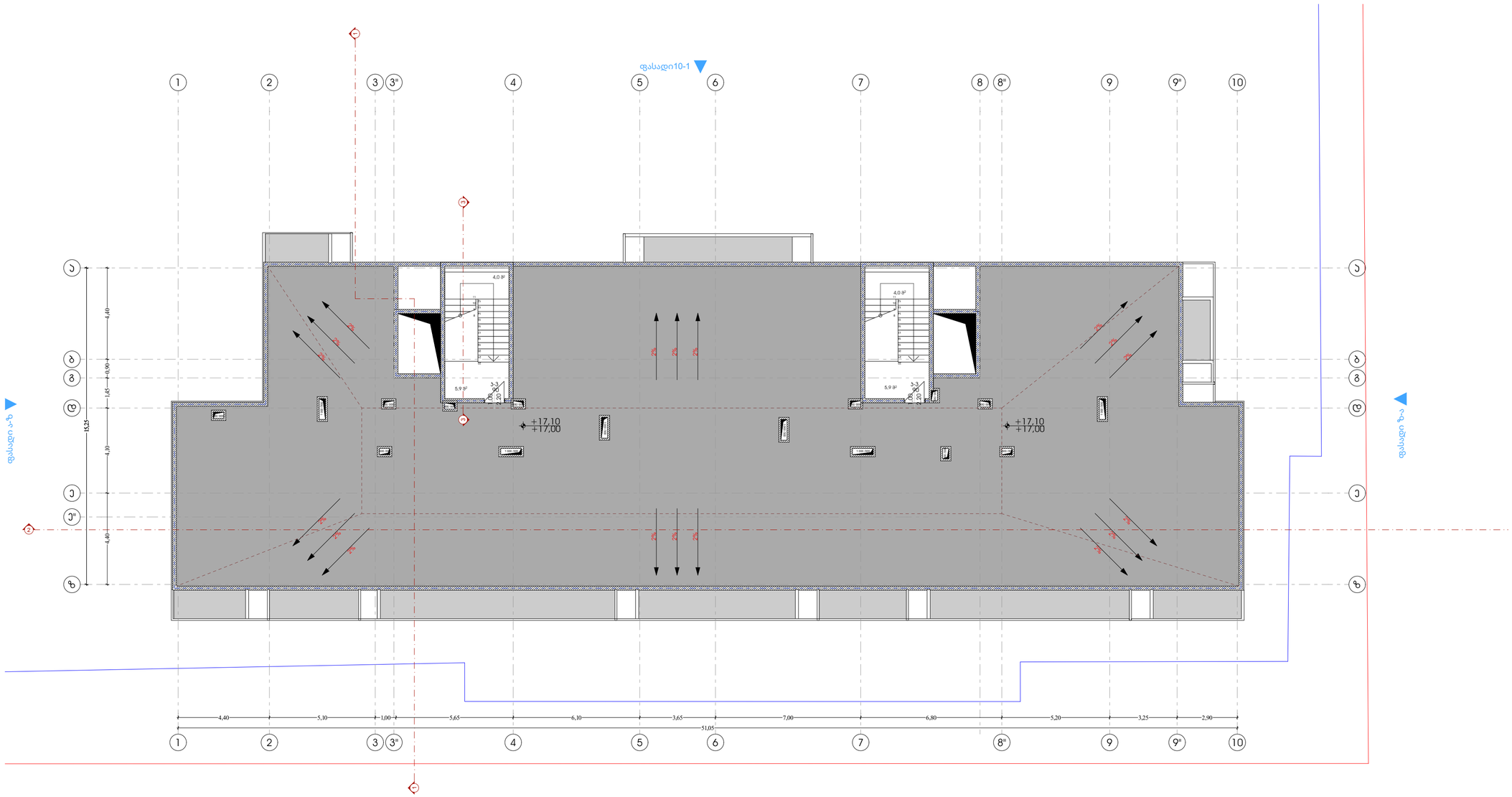

Pillar Park ᲓᲘᲚᲝᲛᲘ 8	პროექტი	მრავალბინიანი საცხოვრებელი სახლი, ქ. თბილისი, დიდომის სასწავლო საკვლევი მეურნეობის ტერიტორია. ს/კ 01.72.14.008.991	არქიტექტორი ხ.ხვედელიძე	მასშტაბი 1:150	ფორმატი A3	თარიღი 21.10.2025
	ნახაზის სახელი	სახურავის გეგმა	დაამუშავა თ.ნოზაძე			ფურცლის ნომერი A.01.2.7

შენობა-ნაგებობის უსაფრთხოების წესებთან შესაბამისობის ანალიზი

გამოყენებული წესები - **„შენობა-ნაგებობის უსაფრთხოების წესები“**

ჩამოთვალეთ შენობის დაკავებულებები და აღწერეთ თითოეული გამოყენება
სასაწყობო ჯგუფის ქვეჯგუფი **სწ-2** (შემოზღუდული ავტოსადგომი გარაჟი, დამხმარე ფართობი, დამლაგებლის ოთახი -3.00 ნიშნულზე)
საცხოვრებელი ჯგუფის ქვეჯგუფი **სც-2** (საცხოვრებელი ბინები +/-0,00; +13.70; ნიშნულებზე)

<u>კონსტრუქციის ტიპი:</u>	
განსაზღვრეთ კონსტრუქციის არსებული შენობისთვის: მაგალითი: II-A, II-B, V-A, V-B	
განსაზღვრეთ კონსტრუქციის ტიპი ახალი შენობისთვის: მაგალითი: II-A, II-B, V-A, V-B	**I-B**
შერეული კონსტრუქციის შემთხვევაში მიუთითეთ ტიპები, რომელიც გამოყენებული იქნება, განსაზღვრეთ ტიპები და მათი მდებარეობა:	

სიმაღლის შეზღუდვები ცხრილი 503 -ის მიხედვით		
დაკავებულობები	**დასაშვები სართულიანობა**	**შემოთავაზებული სართულიანობა**
სასაწყობო ჯგუფის ქვეჯგუფი **სწ-2**	**11**	**1**
საცხოვრებელი ჯგუფის ქვეჯგუფი **სც-2**	**11**	**5**
	დასაშვები სიმაღლე	**შემოთავაზებული სიმაღლე**
საერთო სიმაღლე =	**48.80**	**17.00 მ**
მიწის ზემოთ სართულის რაოდენობა	**5 სართული**	

ფართობის შეზღუდვები ცხრილი 503 -ის მიხედვით		
დაკავებულობები	**დასაშვები ფართობი**	**შემოთავაზებული ფართობი**
სასაწყობო ჯგუფის ქვეჯგუფი **სწ-2**	**შეუზღუდავი**	**-3.00 ნიშნულზე 833,3 კვ.მ.**
საცხოვრებელი ჯგუფის ქვეჯგუფი **სც-2**	**შეუზღუდავი**	**+0,10 ნიშნულზე 637.7 კვ.მ.**

საცხოვრებელი ჯგუფის ქვეჯგუფი **სც-2**	**შეუზღუდავი**	**+3.50 ნიშნულზე 623.5კვ.მ.**
საცხოვრებელი ჯგუფის ქვეჯგუფი **სც-2**	**შეუზღუდავი**	**+6.90 ნიშნულზე 625.7კვ.მ.**
საცხოვრებელი ჯგუფის ქვეჯგუფი **სც-2**	**შეუზღუდავი**	**+10.30 ნიშნულზე 625.7კვ.მ.**
საცხოვრებელი ჯგუფის ქვეჯგუფი **სც-2**	**შეუზღუდავი**	**+13.70 ნიშნულზე 625.7 კვ.მ.**
იატაკის საერთო ფართობი =	**3971,7კვ.მ**	
იატაკების რაოდენობა =	**6**	
შენობის საერთო ფართობი =	**4149.2 კვ.მ**	

გარე კედლის ცეცხლმედეგობისა და ღიობისადმი მოთხოვნები ცხრილების 602-ის და 705.8 -ის მიხედვით									
გარე კედელი (ღერძებში)	**ხანძარსაწინააღმდეგო მანძილი** (მეტრი)	**ცეცხლმედეგობის ხარისხი** (საათი)		**კედლის ღიობების ფართობი** (კედლის %)					
		მოთხოვნილი	**გათვალისწინებული**	**დასაშვები**			**გათვალისწინებული**		
				დაცული	დაუცველი საშხეფებით	დაუცველი	დაცული	დაუცველი საშხეფებით	დაუცველი
1-10	9 მეტრზე მეტი	0	0	შეუზღუდავი	შეუზღუდავი	შეუზღუდავი	-		არ იზღუდება
10-1	9 მეტრზე მეტი	0	0	შეუზღუდავი	შეუზღუდავი	შეუზღუდავი	-		არ იზღუდება
ზ-ა	9 მეტრზე მეტი	0	0	შეუზღუდავი	შეუზღუდავი	შეუზღუდავი	-		არ იზღუდება
ა-ზ	9 მეტრზე მეტი	0	0	შეუზღუდავი	შეუზღუდავი	შეუზღუდავი	-		

ხანძრისაგან დაცვის სისტემებისადმი მოთხოვნები							
დაკავებულობები/სივრცეები/გასასვლელი საშუალებები	ავტოსაშხეფი სისტემა	ალტერნატიული ავტომატური ცეცხლსაქრობი სისტემები	სახანძრო განგაშისა, კვამლაღმომჩენი და ცეცხლაღმომჩენი სისტემები	სახანძრო მილდგარების სისტემები	კვამლის საკონტროლო სისტემები	ხელის ცეცხლმაქრები	საავარიო განგაშის სისტემები
სასაწყობო ჯგუფის ქვეჯგუფი სწ-2	კი	არა	კი	კი II კლასის	კი ავტოსადგომი აღჭურვილია კვამლის გაწოვის სისტემით	კი	არა
საცხოვრებელი ჯგუფი სც-2	არა	არა	კი (სახანძრო განგაშის ხელით სამართავი სისტემა); (დამკავებელთა შეტყობინების სისტემა); (მხედველობითი განგაშის სისტემა); (კვამლააღმომჩენები)	კი		კი	არა
კიბის უჯრედი	არა		კი (სახანძრო განგაშის ხელით სამართავი სისტემის კოლოფი, გასასვლელის გზაკარებთან)	კი	კი კიბის უჯრედი აღჭურვილია ჰაერის დაწნევის სისტემით		
ლიფტები	არა		(სახანძრო განგაშის ხელით სამართავი სისტემის		კი ლიფტი აღჭურვილია ჰაერის დაწნევის სისტემით		

			კოლოფი, გასასვლელის გზაკარებთან)				
დერეფანი	არა				კი დერეფანი აღჭურვილია კვამლის გაწოვის სისტემით		
პირველი სართულის დერაფანი +/-0,00 ნიშნულზე	არა		კი (სახანძრო განგაშის ხელით სამართავი სისტემის კოლოფი, გასასვლელის გზაკარებთან)				
სახანძრო-სამაშველო სამსახურის მიერ გამოსაყენებელი მისაერთებლები				კი			
სახანძრო ტუმბოები და წყლის რეზერვუარი				კი			

თითოეული სართულიდან გასასვლელი საშუალება									
სართულები	დაკავებულობა და დაკავებულობის დატვირთვის ჯამური მაჩვენებელი	მოთხოვნილი გასასვლელების/გასასვლელთან მისადგომის რაოდენობა	გათვალისწინებული გასასვლელების/გასასვლელთან მისადგომის რაოდენობა და ტიპი	გასასვლელი საშუალებების სიგანე(მეტრი)					
				გზა-კიბეები		დერაფანი,		გასასვლელის გზა-კარი	
				მოთხოვნილი	გათვალისწინებული	მოთხოვნილი	გათვალისწინებული	მოთხოვნილი	გათვალისწინებული
-3.00 ნიშნული სარდაფი	სწ-2 (დ.დ-45)	2	2 შიგა გასასვლელი გზა-კიბე 2 შენობიდან გამოსასვლელის გზა-კარი	1,40	1,40	1.50	1.50	0.82 (თითო გზა-კარი)	0,82 (თითო გზა-კარი)

+/-0,00-ნიშნულზე	სც-2 (თითოეულ სართულ-ზე დ.დ-44)	1	1 შიგა გასასვლელი გზა-კიბე	1.40 (თითო)	1.40 (თითო)	1.50	2.650	0.82 (თითო გზა-კარი)	0,82 (თითო გზა-კარი)

+3,50- +13,70 ნიშნულებზე	სც-2 (თითოეულ სართულ-ზე დ.დ-33)	1	1 შიგა გასასვლელი გზა-კიბე	1.40 (თითო)	1.40 (თითო)	1.50	2.650	0.82 (თითო გზა-კარი)	0,82 (თითო გზა-კარი)

დაკავებულობები/სივრცეები/გასასვლელი საშუალებები	ბუნებრივი განიავება	ხელოვნური განიავება
სასაწყობო ჯგუფის ქვეჯგუფი სწ-2		კი
საცხოვრებელი ჯგუფი სც-2;	კი	
კიბის უჯრედი		კი
ლიფტები		კი
დერეფანი		კი

წყალსადენი სისტემის ფიქსირებული მოწყობილობების რაოდენობა ცხრილი 1602.1-ის მიხედვით													
სართულები	დაკავებულობა და დაკავებულობის დატვირთვის ჯამური მაჩვენებელი	ფიქსირებული მოწყობილობები(ცალი)											
		უნიტაზი		ტუალეტის ხელსაბანები		აბაზანა/შხაპი		სასმელი წყლის ფანტანი		სამომსახურეო ნიჟარა		სამზარეულოს ნიჟარა	
		მოთხოვნილი	გათვალისწინებული	მოთხოვნილი	გათვალისწინებული	მოთხოვნილი	გათვალისწინებული	მოთხოვნილი	გათვალისწინებული	მოთხოვნილი	გათვალისწინებული	მოთხოვნილი	გათვალისწინებული
-3.00 ნიშნული სარდაფი	სწ-2 (დ.დ-45)	შენობა-ნაგებობის უსაფრთხოების წესები 1602.3.1 და 1602.3.2 ქვეთავების მოთხოვნების შესაბამისად -3.00 ნიშნულზე არსებული დამკავებლები იყენებენ ზედა სართულებზე არსებულ წყალსადენი სისტემის ფიქსირებულ მოწყობილობებს											
+/-0.00-+13.70 ნიშნულებზე	სც-2 (თითოეულ სართულ-ზე მაქსიმუმ დ.დ-44)	1	1	1	1	1	1					1	1

გამოყენებული პირობითი აღნიშვნები

შენიშვნა:დაპავებულობის აღნიშვნის დაშტრიხვა ხაზის სისქე დაშტრიხვის მასშტაბი და დაშტრიხვის უკუთხე მორგებულია ARCHICAD-ის პროგრამას

ჯგუფის ფერის ხაზის სისქე 0.05

გასასვლელის ნიშნები 		ჰიდრანტი	 ხანძრის მართვის ცენტრის სიმბოლო
		სახანძრო მისაერთებელი	 სახანძრო-სამაშველო დანაყოფისთვის მისადგომი ლიფტის სიმბოლო (1707.7.5)
		სახანძრო მილდგარი (905)	 სახანძრო განყოფილებასთან კავშირის სისტემა (907.2.13.2)
 კვამლაღმომჩენი (907.2.13.1.1)		სახანძრო კარადა	
 კვამლზე მორეაგირე მაუწყებელი (907.2.11.2)		ხელის ცეცხლმაქრი (906)	კარის აღნიშვნა მიხედვით
 ავტოსაშხეფი (903)		სახანძრო განგაშის ხელით სამართავი სისტემა (907.2.9.1 907.4.2.1)	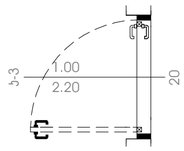 კარის თავისუფალი სიგანე (მინიმუმ 82სმ) კარის თავისუფალი სიმაღლე (მინიმუმ 2,05მ) კარის ცეცხლმედეგობა (ტიპის მიხედვით)
 ალტერნატიული ავტომატური ცეცხლსაქრობი სისტემა (904) (სატრანსფორმატორი . სატუმბი;მექანიკური მოწყობილობების ოთახებში და სამანქანე ოთახებში)		გზა კიბის საკომუნიკაციო სისტემა (403.5.3.1)	
 სასწრაფო სამედიცინო დახმარების საერთაშორისო სიმბოლო		ხანძრის შემთხვევაში ლიფტით არ ისარგებლოთ	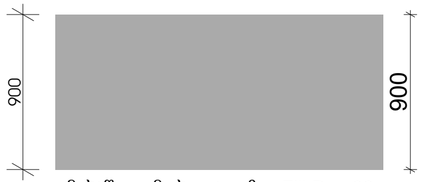 900 900 მისაწვდომი სვლა-გეზი Fill Pen 82
 მისაწვდომობის საერთაშორისო სიმბოლო		დამკვავებელთა შეტყობინება "სირენა-მანათობელი"(strobe) (საგანგებო ხმოვანი განგაშის საკომუნიკაციო სისტემა და მხედველობითი განგაში) (403.4.4 ; 907.2.7.1;907.5; 907.5.2.2) ცხრილი 907.5.2.3.3	
 დაწნევის სისტემა 909.20.5-909.21 გზა-კიბე; ვესტიბიული;ლიფტის შახტა და ფოიე			
 შახტა მექანიკური განიავება (კვამლგაწოვა) დერეფნები ;პარკინგები			
 მექანიკური განიავება (ჰაერის მოდინება) დერეფნები ;პარკინგები			 1,200 1,200 საფეხმავლო ბილიკი
 წყლის დასალევი შადრევანი			
 ცეცხლგამძლე მინა (30-60წთ)			
 ბუნებრივი განიავება			

 საცხოვრებელი დაკავებულობის ჯგუფი სც2 RGB (255.255.0)

 სასაწყობო დაკავებულობის ჯგუფი სწ2 RGB (136.135.134)

 საქმიანი ჯგუფი სქ RGB (79,12,187)

 სავაჭრო დაკავებულობის ჯგუფი სვ RGB (255.0.0)

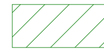 თავშეყრის ჯგუფი თვ RGB (34,139,34)

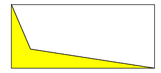 კვამლის საკონტროლო სისტემების ღიობი ფილაში "ა" ტიპის ბინის კონტურის აღნიშვნა სართულის გეგმაზე RGB (255.0.0)

 უსაფრთხო ზონა 130X76მმ

RGB (153,153,153)

სც-2	18.6
52 მ²	დ.დ 2

დაკავებულობის ჯგუფი
დაკავებულობის ფაქტორი
დაკავებულობის დატვირთვა
დაკავებულობის ფართი

ფერის ხაზის სისქე 0.5

ფერის კოდი

RGB (10,10,10) 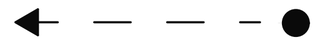 გასასვლელამდე სავალი მაქსიმალური მანძილი

RGB (105,105,105) 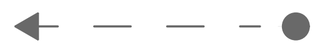 მისაწვდომი სვლაგეზი

RGB (255,0,0)  მანძილი სახანძრო მილდგარამდე/კარადამდე

ფერის კოდი

RGB (49,154,240)  კედლის ცეცხლმედეგობა (ერთსაათიანი)

RGB (28,61,217) კედლის ცეცხლმედეგობა (ორსაათიანი)

RGB (83,199,255) კედლის ცეცხლმედეგობა (სამსაათიანი)

RGB (10,128,192) კედლის ცეცხლმედეგობა (YTONG ოთხ საათიანი)

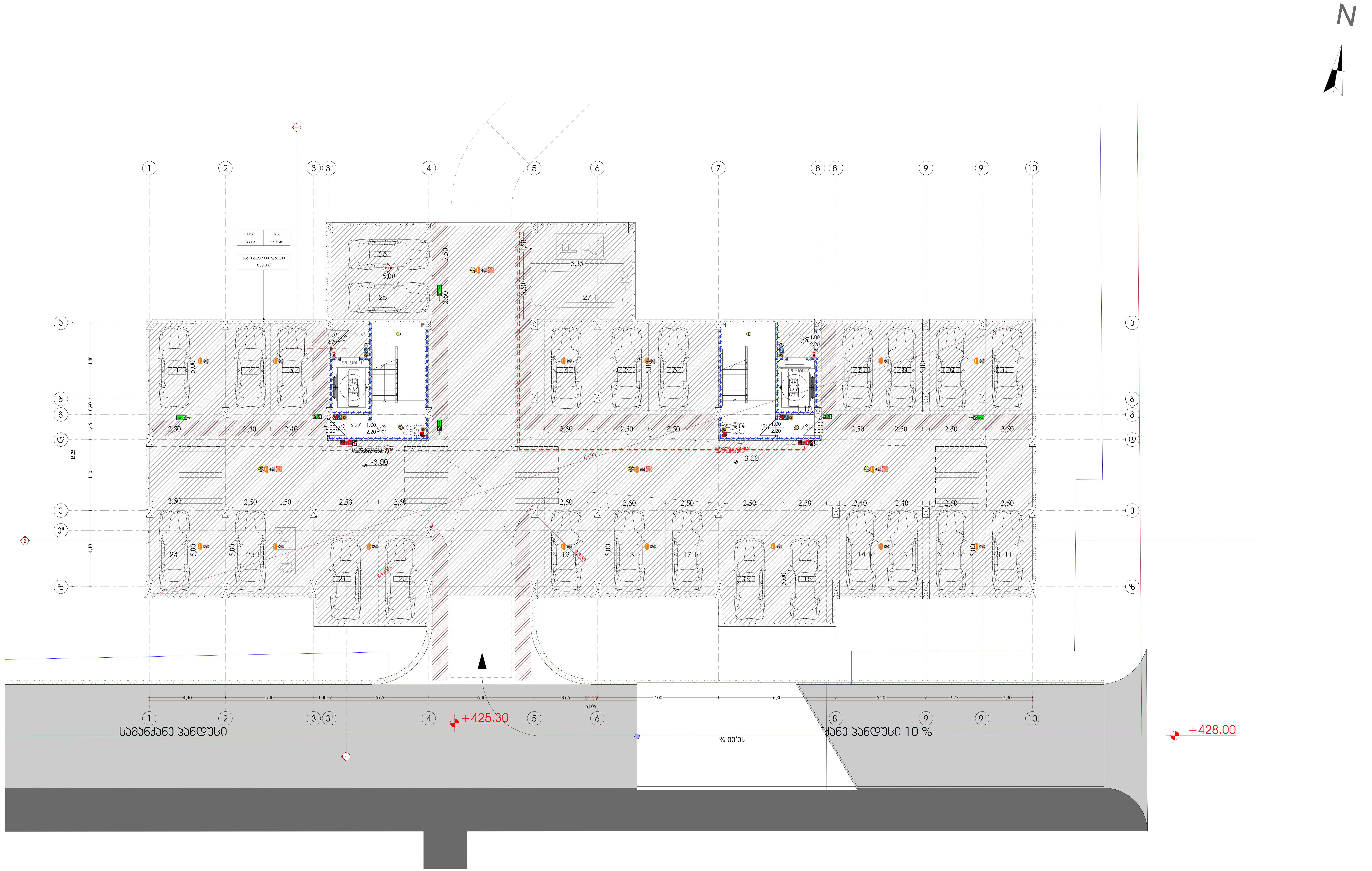

Pillar Park
ბლოკი 8

პროექტი	მრავალბინიანი საცხოვრებელი სახლი, ქ. თბილისი, დიღმის სასწავლო საცდელი მეურნეობის ტერიტორია. ს/კ 01.72.14.008.991	არქიტექტორი ხ.ხვედელიძე	მასშტაბი 1:150	ფორმატი A3	თარიღი 21.10.2025
ნახაზის სახელი	-1 სართულის გეგმა	დამუშავა თ.ნოზაძე			ფურცლის ნომერი A.01.3.3

N

+428.00

428.80
428.00

428.30
426.80

+0.10
±0.00=428.30

+0.10
±0.00=428.30

428.45
427.45

+428.30

+428.30

428.30
426.60

+425.30

+428.00

1 2 3 3" 4 5 6 7 8 8" 9 9" 10

4,40 5,10 1,00 5,65 6,10 3,65 7,00 6,80 5,20 3,25 2,90

51,05

სამანქანე პანდუსი

სამანქანე პანდუსი 10 %

Pillar Park ᲓᲘᲦᲣᲛᲘ 8	პროექტი	მრავალბინიანი საცხოვრებელი სახლი, ქ. თბილისი, დიდუბის სასწავლო საცდელი მეურნეობის ტერიტორია. ს/კ 01.72.14.008.991	არქიტექტორი ხ.ხვედელიძე	მასშტაბი 1:150	ფორმატი A3	თარიღი 27.10.2025
	ნახაზის სახელი	1 სართულის გეგმა	დაამუშავა თ.ნოზაძე			ფურცლის ნომერი A.01.3.4

N

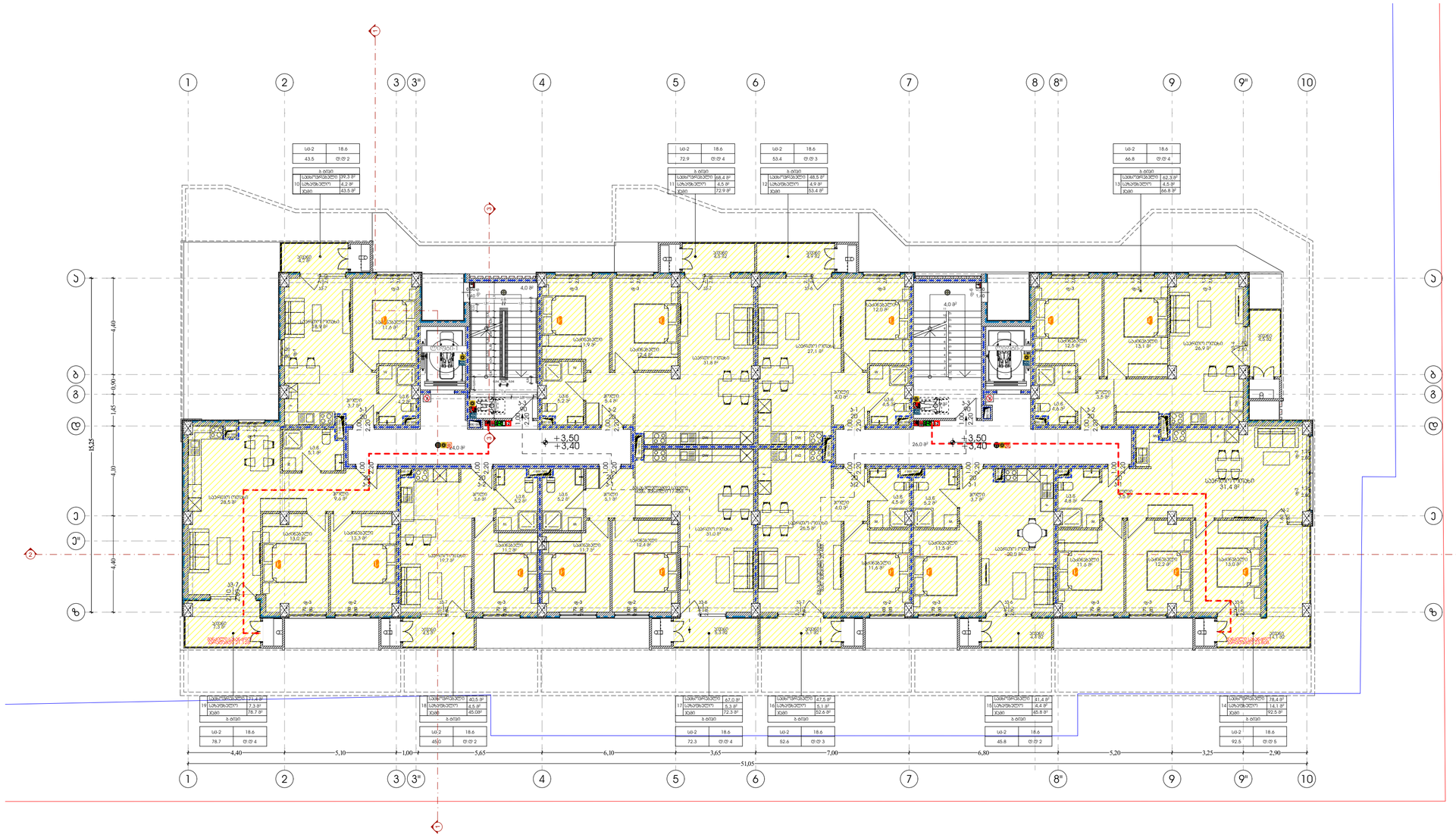

პროექტი	მრავალბინიანი საცხოვრებელი სახლი, ქ. თბილისი, დიღმის სასწავლო საცდელი მეურნეობის ტერიტორია. ს/კ 01.72.14.008.991
ნახაზის სახელი	2 სართულის გეგმა
არქიტექტორი	ხ.ხვედელიძე
დაამუშავა	თ.ნოზაძე
მასშტაბი	1:150
ფორმატი	A3
თარიღი	21.10.2025
ფურცლის ნომერი	A.01.3.5

Pillar Park დიღომი 8

N

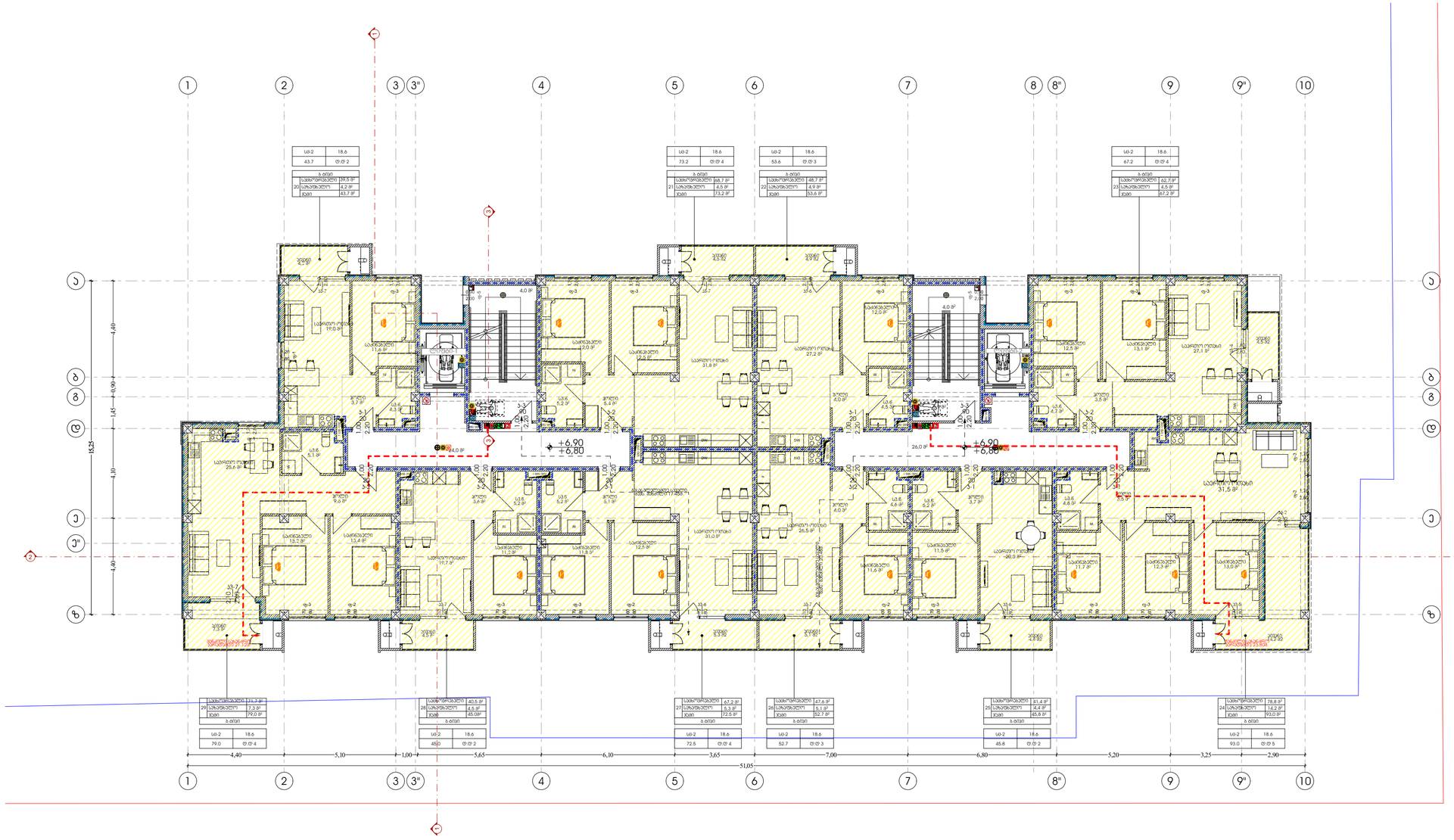

პროექტი	მრავალბინიანი საცხოვრებელი სახლი, ქ. თბილისი, დიღმის სასწავლო საცდელი მეურნეობის ტერიტორია. ს/კ 01.72.14.008.991
ნახაზის სახელი	3 სართულის გეგმა

არქიტექტორი	მასშტაბი	ფორმატი	თარიღი
ხ.ხვედელიძე	1:150	A3	21.10.2025
დაამუშავა			
თ.ნოზაძე			

ფურცლის ნომერი
A.01.3.6

N

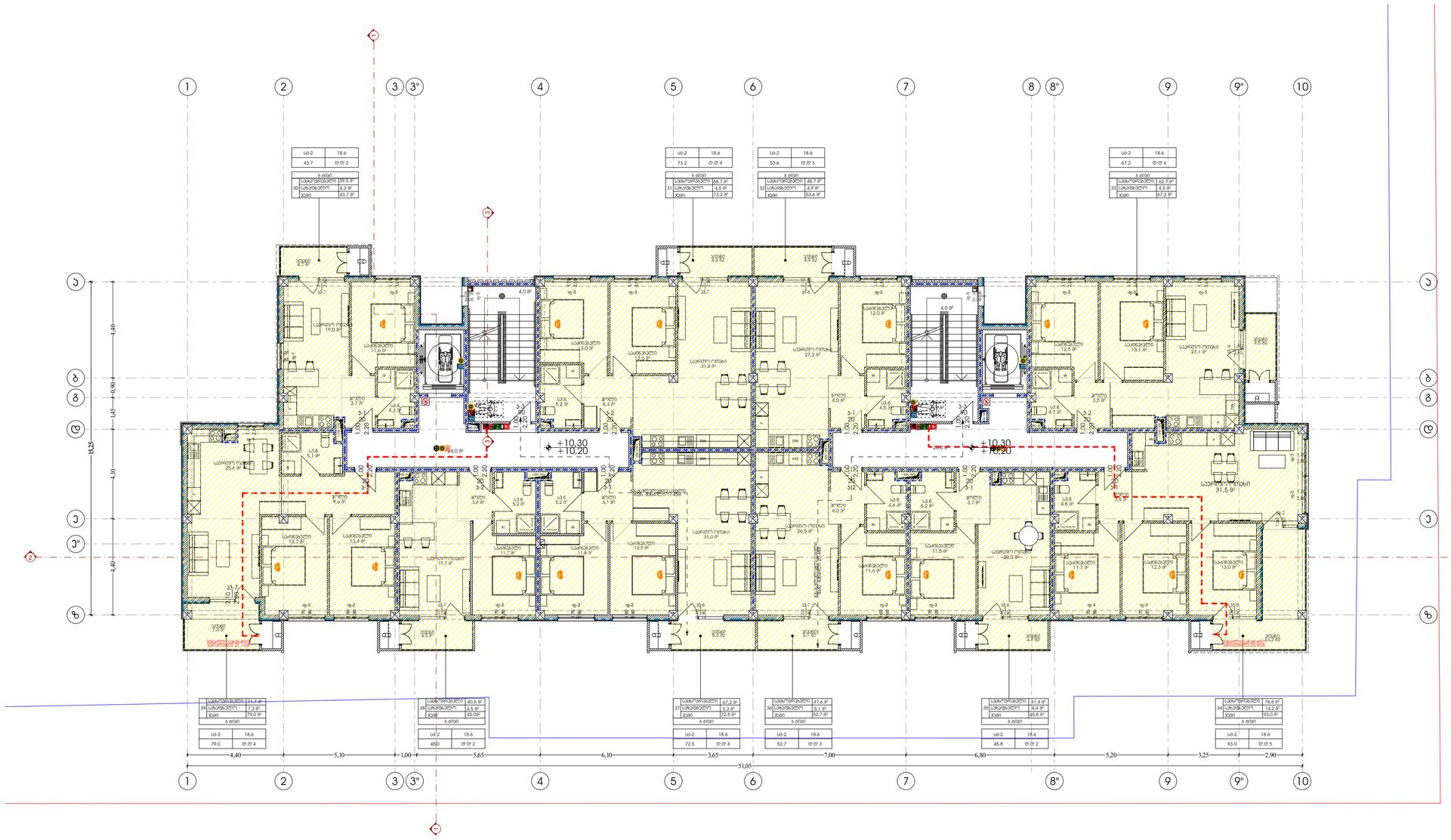

პროექტი	მრავალბინიანი საცხოვრებელი სახლი, ქ. თბილისი, დიღმის სასწავლო საცდელი მეურნეობის ტერიტორია. ს/კ 01.72.14.008.991
ნახაზის სახელი	4 სართულის გეგმა

არქიტექტორი	მასშტაბი	ფორმატი	თარიღი
ხ.ხვედელიძე	1:150	A3	21.10.2025
დაამუშავა			
თ.ნოზაძე			

ფურცლის ნომერი
A.01.3.7

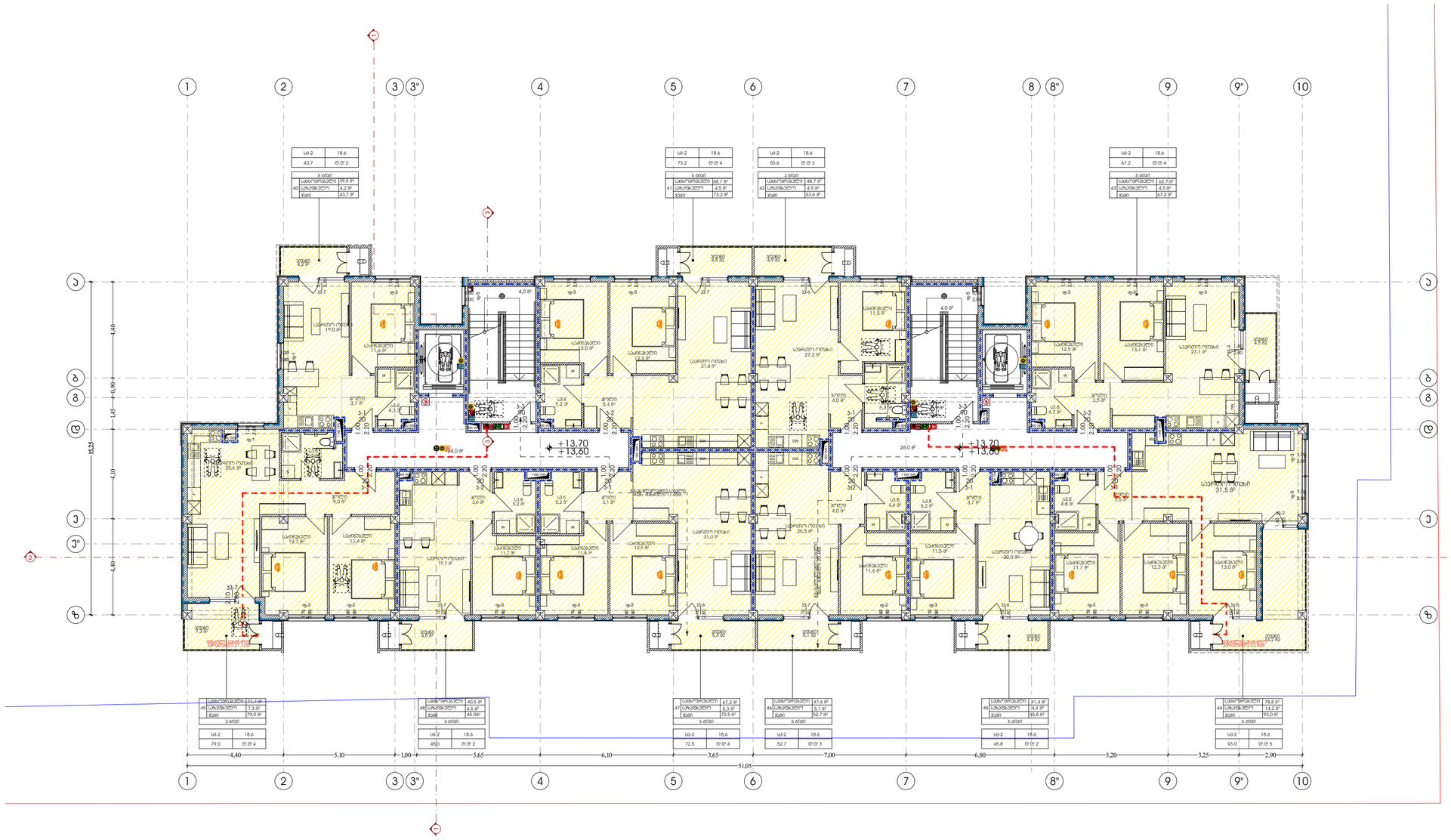

პროექტი	მრავალბინიანი საცხოვრებელი სახლი, ქ. თბილისი, დიღმის სასწავლო საცდელი მეურნეობის ტერიტორია. ს/კ 01.72.14.008.991
ნახაზის სახელი	5 სართულის გეგმა

არქიტექტორი	მასშტაბი	ფორმატი	თარიღი
ხ.ხვედელიძე	1:150	A3	21.10.2025
დაამუშავა			
თ.ნოზაძე			

ფურცლის ნომერი
A.01.3.8

N

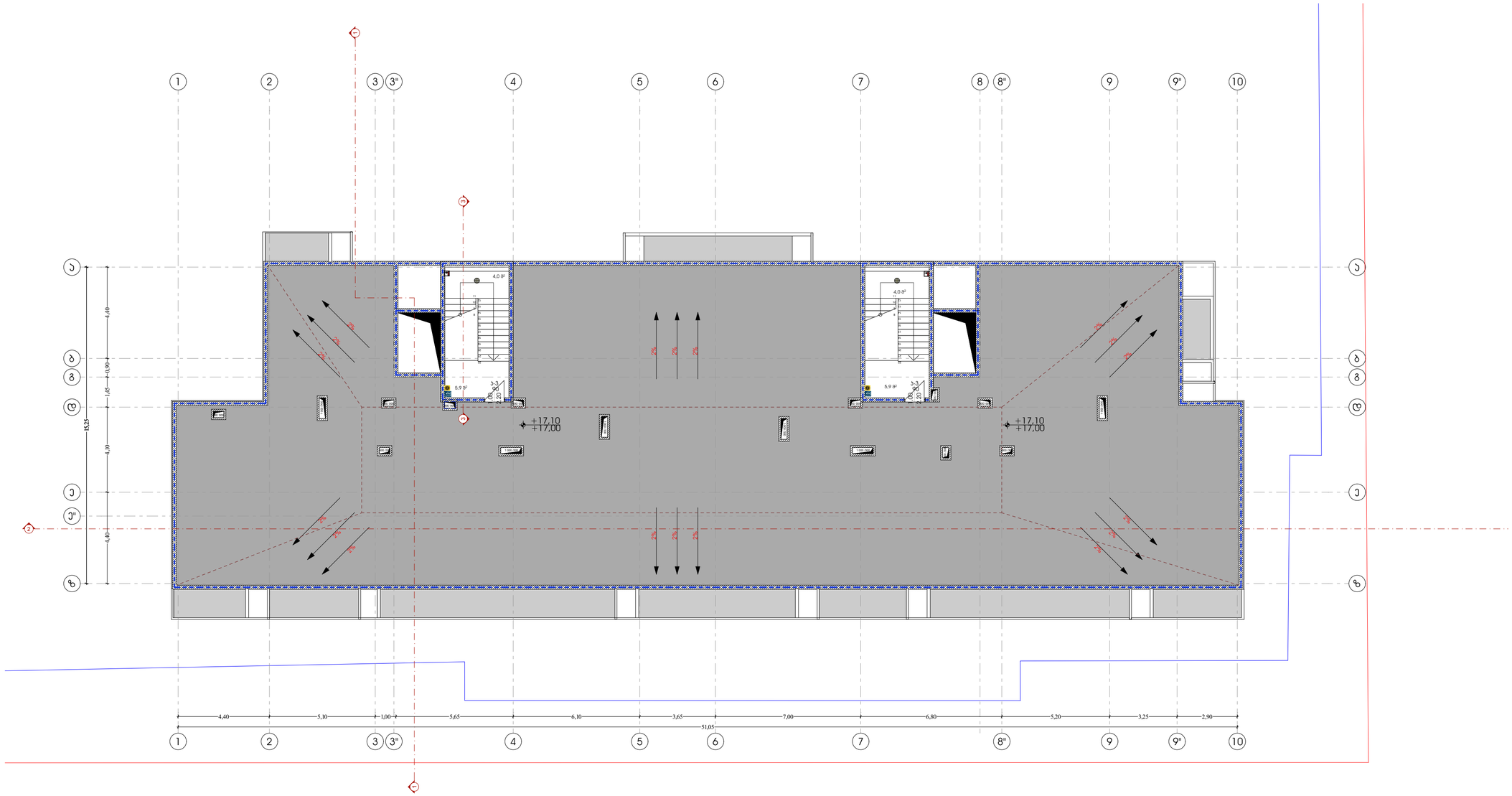

Pillar Park ᲓᲘᲚᲝᲛᲘ 8	პროექტი	მრავალბინიანი საცხოვრებელი სახლი, ქ. თბილისი, დიღომის სასწავლო საკვლევი მეურნეობის ტერიტორია. ს/კ 01.72.14.008.991	არქიტექტორი ხ.ხვედელიძე	მასშტაბი 1:150	ფორმატი A3	თარიღი 21.10.2025	ფურცლის ნომერი A.01.3.9
	ნახაზის სახელი	გადახურვის გეგმა	დაამუშავა თ.ნოზაძე				

N

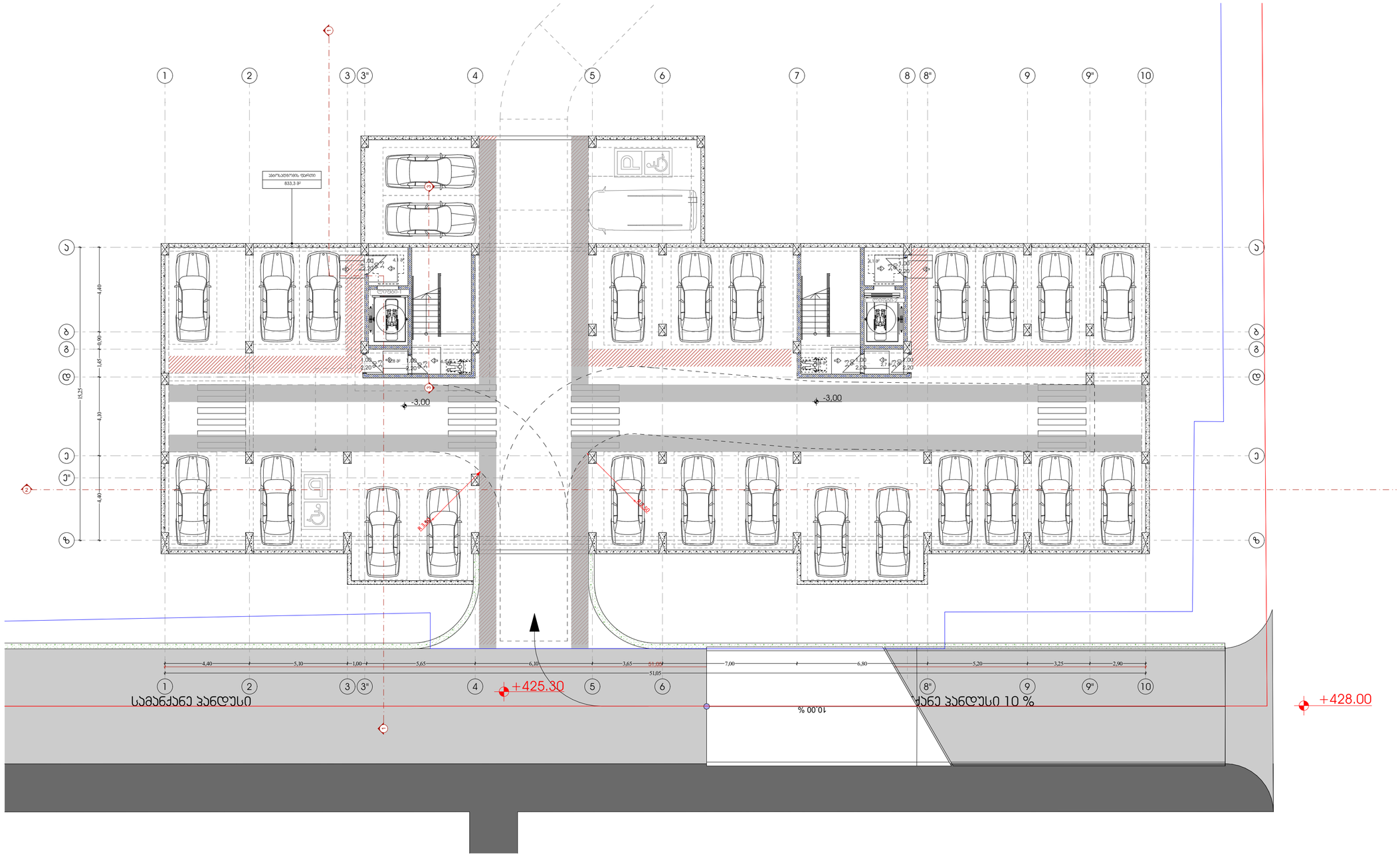

Pillar Park ᲓᲘᲚᲝᲛᲘ 8	პროექტი	მრავალბინიანი საცხოვრებელი სახლი, ქ. თბილისი, დიდომის სასწავლო საცდელი მეურნეობის ტერიტორია. ს/კ 01.72.14.008.991	არქიტექტორი ხ.ხვედელიძე	მასშტაბი 1:150	ფორმატი A3	თარიღი 21.10.2025
	ნახაზის სახელი	-1 სართულის გეგმა	დაამუშავა თ.ნოზაძე			ფურცლის ნომერი A.01.4.1

N

+428.00

428.80
428.00

428.30
426.80

+0.10
±0.00=428.80

+0.10
±0.00=428.30

428.45
427.45

428.30
426.60

+428.30

+428.30

+425.30

+428.00

1 2 3 3" 4 5 6 7 8 8" 9 9" 10

4,40 5,10 1,00 5,65 6,10 3,65 7,00 6,80 5,20 3,25 2,90

51,05

სამანქანე პანდუსი

სამანქანე პანდუსი 10 %

პროექტი	მრავალბინიანი საცხოვრებელი სახლი, ქ. თბილისი, დიღმის სასწავლო საცდელი მეურნეობის ტერიტორია. ს/კ 01.72.14.008.991	არქიტექტორი ხ.ხვედელიძე	მასშტაბი 1:150	ფორმატი A3	თარიღი 27.10.2025
ნახაზის სახელი	1 სართულის გეგმა	დაამუშავა თ.ნოზაძე			ფურცლის ნომერი A.01.4.2

Pillar Park დიღომი 8

N

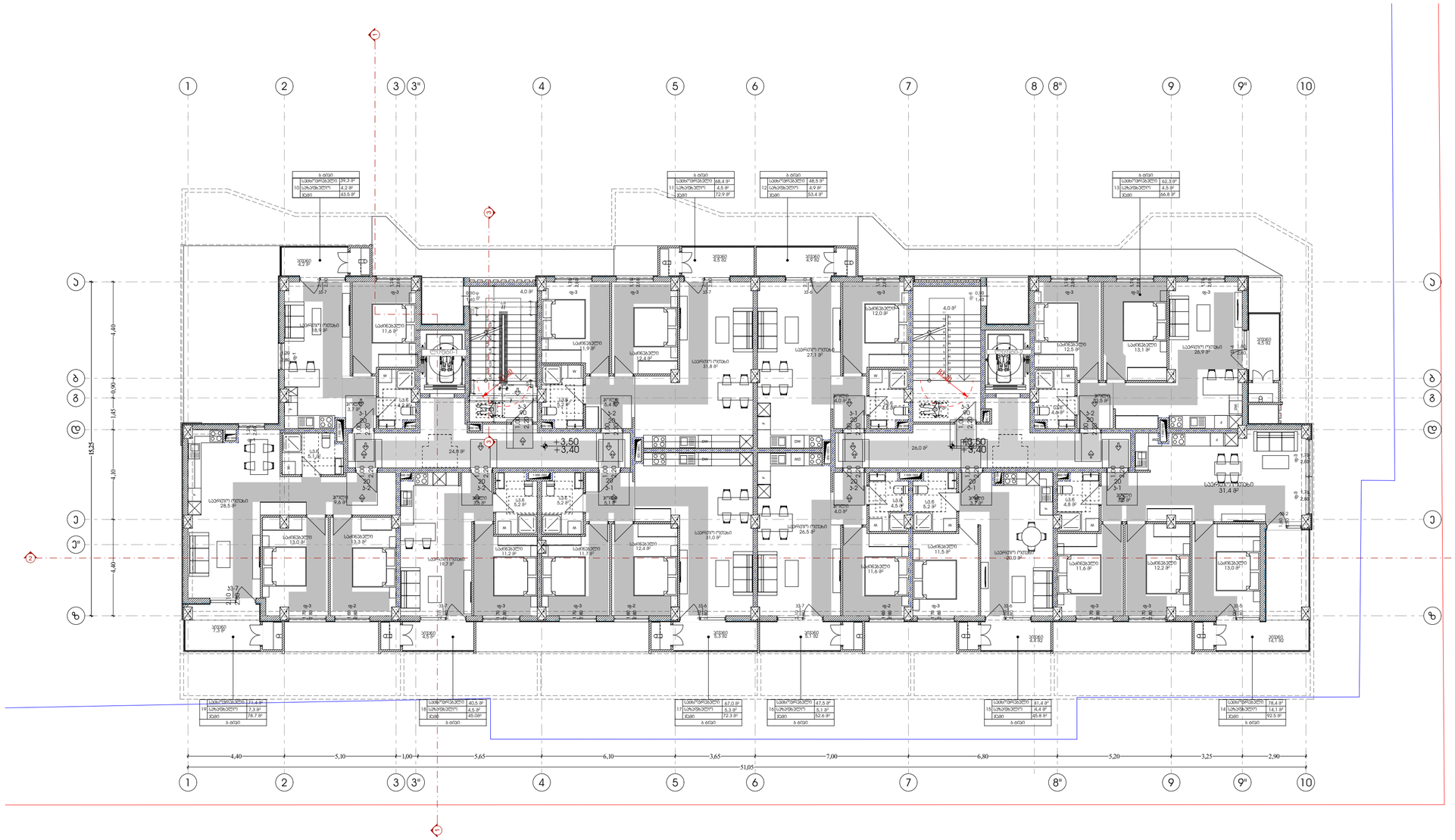

Pillar Park ᲓᲘᲦᲛᲝᲛᲘ 8	პროექტი	მრავალბინიანი საცხოვრებელი სახლი, ქ. თბილისი, დიდმის სასწავლო საცდელი მეურნეობის ტერიტორია. ს/კ 01.72.14.008.991	არქიტექტორი ხ.ხვედელიძე	მასშტაბი 1:150	ფორმატი A3	თარიღი 21.10.2025
	ნახაზის სახელი	2 სართულის გეგმა	დაამუშავა თ.ნოზაძე			ფურცლის ნომერი A.01.4.3

N

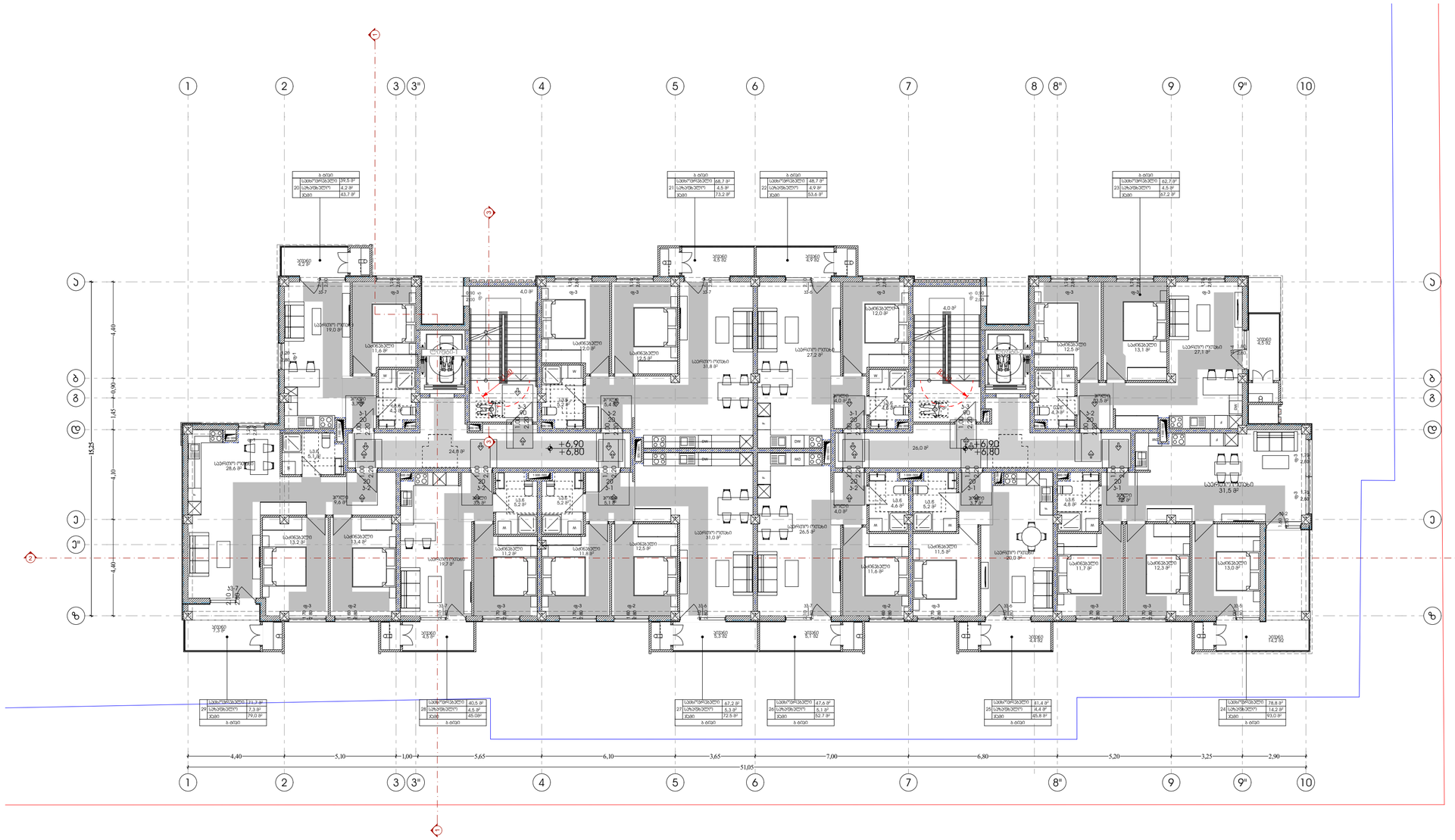

Pillar Park ᲓᲘᲓᲦᲝᲛᲘ 8	პროექტი	მრავალბინიანი საცხოვრებელი სახლი, ქ. თბილისი, დიდგომის სასწავლო საცდელი მეურნეობის ტერიტორია, ს/კ 01.72.14.008.991	არქიტექტორი ხ.ხვედელიძე	მასშტაბი 1:150	ფორმატი A3	თარიღი 21.10.2025
	ნახაზის სახელი	3 სართულის გეგმა	დაამუშავა თ.ნოზაძე			ფურცლის ნომერი A.01.4.4



Pillar Park
ბლოკი 8

პროექტი	მრავალბინიანი საცხოვრებელი სახლი, ქ. თბილისი, დიღმის სასწავლო საცდელი მეურნეობის ტერიტორია. ს/კ 01.72.14.008.991	არქიტექტორი ხ.ხვედელიძე	მასშტაბი 1:150	ფორმატი A3	თარიღი 21.10.2025	
ნახაზის სახელი	4 სართულის გეგმა	დაამუშავა თ.ნოზაძე				ფურცლის ნომერი A.01.4.5

N

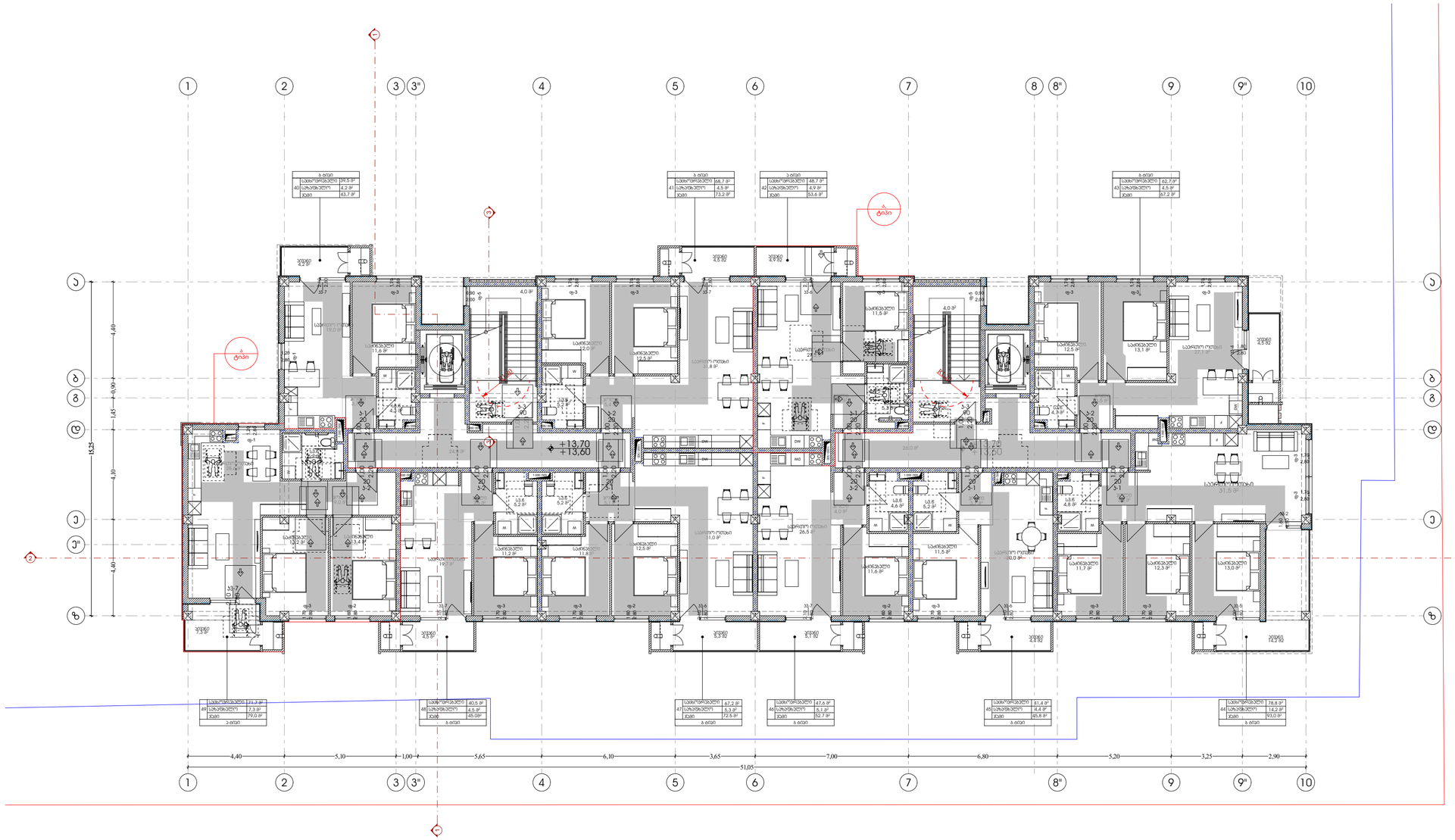

პროექტი	მრავალბინიანი საცხოვრებელი სახლი, ქ. თბილისი, დიღმის სასწავლო საცდელი მეურნეობის ტერიტორია, ს/კ 01.72.14.008.991	არქიტექტორი ხ.ხვედელიძე	მასშტაბი 1:150 / ფორმატი A3 / თარიღი 21.10.2025
ნახაზის სახელი	5 სართულის გეგმა	დაამუშავა თ.ნოზაძე	ფურცლის ნომერი A.01.4.6

Pillar Park დიღომი 8

N

A ტიპი - ბინა 49

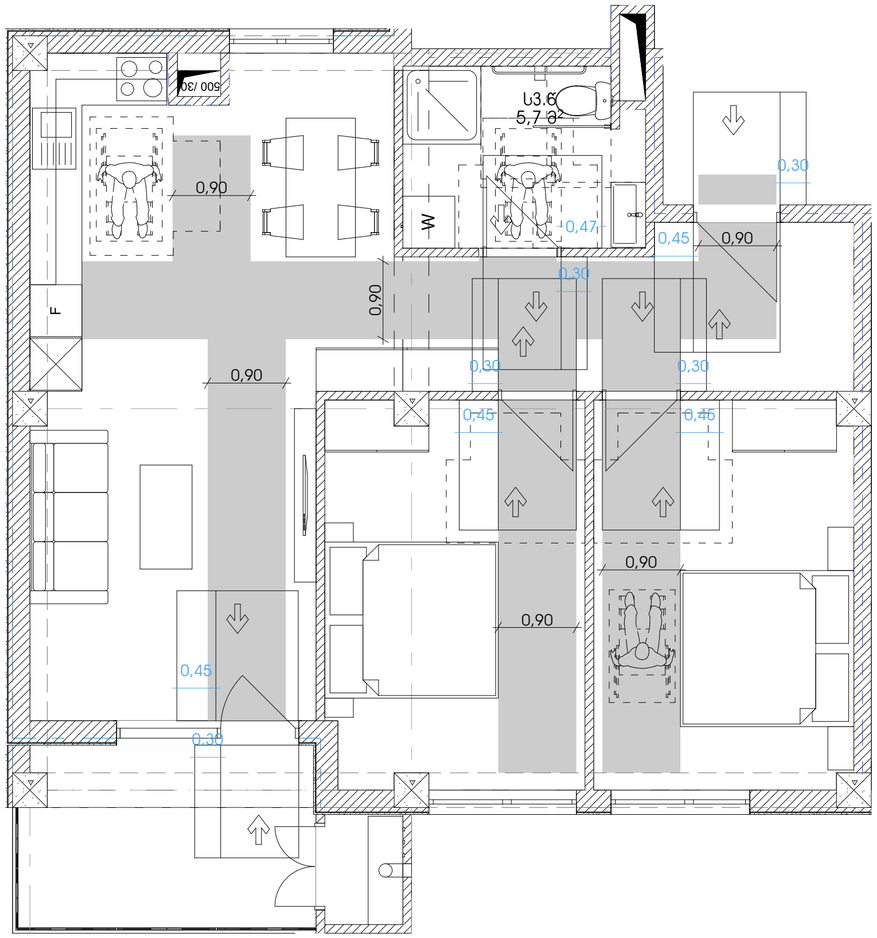

A ტიპი - ბინა 42

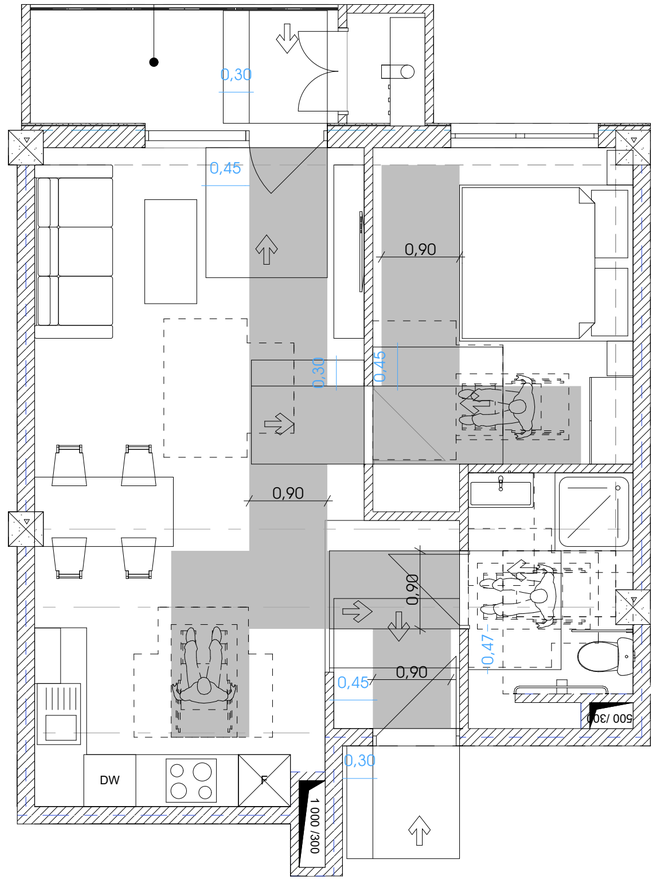

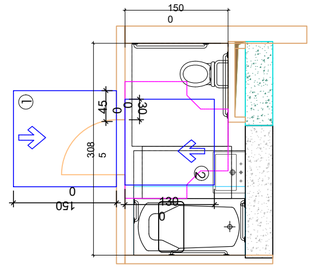

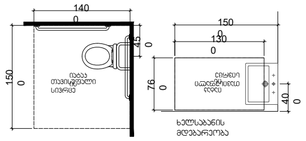

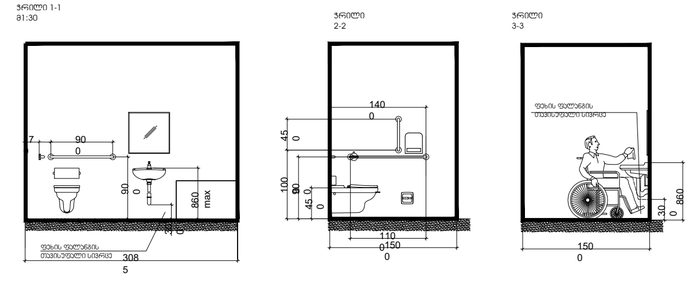

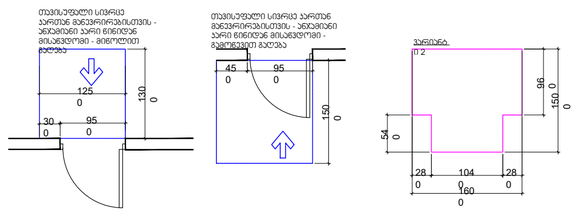

Pillar Park ᲓᲘᲓᲦᲝᲛᲘ 8	პროექტი	მრავალბინიანი საცხოვრებელი სახლი, ქ. თბილისი, დიდმის სასწავლო საცდელი მეურნეობის ბერიტორია. ს/კ 01.72.14.008.991	არქიტექტორი ხ.ხვედელიძე	მასშტაბი 1:50	ფორმატი A3	თარიღი 01.10.2025
	ნახაზის სახელი	ა ტიპის ბინა	დაამუშავა თ.ნოზაძე			ფურცლის ნომერი A.01.4.7

N

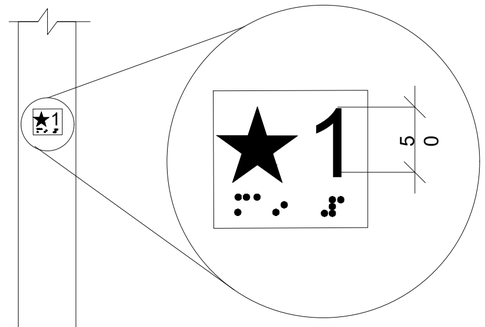

[redacted] სიგნალების
ზომა სურ 407.2.2.2 (ბ)

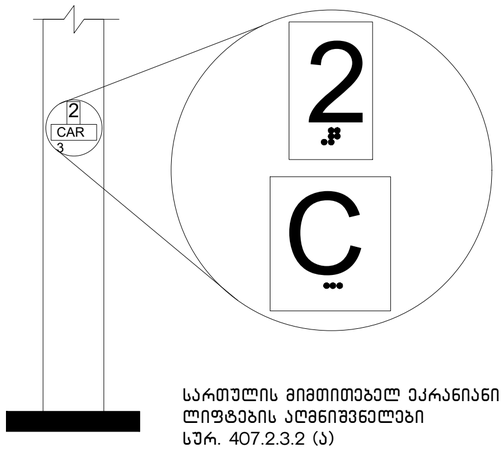

სართულის მიმთითებელ ეკრანიანი
ლიფტების აღმნიშვნელები
სურ. 407.2.3.2 (ა)

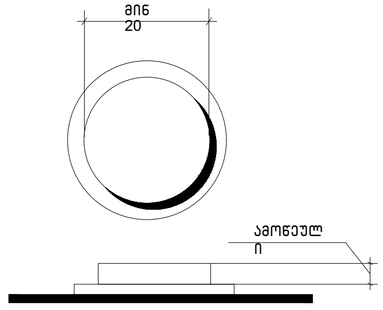

სურ.407.4.6.2
კაბინის
სამართავი
ღილაკი

Pillar Park ᲓᲘᲦᲝᲛᲘ 8	პროექტი: მრავალბინიანი საცხოვრებელი სახლი, ქ. თბილისი, დიღმის სასწავლო საცდელი მეურნეობის ტერიტორია. ს/კ 01.72.14.008.991	არქიტექტორი: ხ.ხვედელიძე	მასშტაბი: 1:50	ფორმატი: A3	თარიღი: 01.10.2025
	ნახაზის სახელი:	დაამუშავა: თ.ნოზაძე			ფურცლის ნომერი: A.01.4.7

สถาปนิก
ชื่อโครงการ, ที่ตั้งโครงการ, ตำบล อำเภอ จังหวัด
ชื่อเจ้าของโครงการ
ผู้ออกแบบ
ผู้ออกแบบ
ผู้ออกแบบ

มาตราส่วน	ขนาดกระดาษ	วันที่	หมายเลขแบบ
1:50	A3	01.10.2025	A.01.4.7

ป้ายที่ 4. สัญลักษณ์แสดงสิ่งต่างๆ

คู่มือติดตั้งและใช้งาน: ป้ายนี้ทำขึ้นเพื่อแสดงสิ่งต่างๆ ภายในบริเวณค่ายพักแรม ซึ่งผู้ใช้งานจะต้องทำความเข้าใจก่อนการใช้งานจริง ป้ายนี้ทำขึ้นจากวัสดุที่ทนทานต่อสภาพอากาศ และมีการติดตั้งในตำแหน่งที่เหมาะสม ผู้ใช้งานควรศึกษาวิธีการใช้งานและข้อควรระวังต่างๆ ก่อนการใช้งานป้ายนี้ทุกครั้ง

407ก.7.1.4 มอก.ป้ายสัญลักษณ์. ป้ายนี้ทำขึ้นตามมาตรฐาน มอก. 407ก.7.1.4 ป้ายสัญลักษณ์ ซึ่งกำหนดให้ป้ายต้องมีขนาดไม่น้อยกว่า 16.0 มิลลิเมตร คูณ 16.0 มิลลิเมตร และมีการเว้นระยะห่างระหว่างสัญลักษณ์ไม่น้อยกว่า 4.8 มิลลิเมตร ป้ายต้องมีการนูนขึ้นมาจากพื้นผิวไม่น้อยกว่า 2.0 มิลลิเมตร และต้องทำจากวัสดุที่ไม่ติดไฟ ตามมาตรฐาน มอก. 407ก.7.1.4 ป้ายที่ติดตั้งในที่สาธารณะ

ป้ายที่ 407ก.7.1.3 - ป้ายแสดงการประจำที่ สัญญลักษณ์

ป้ายแสดงการประจำที่ ตัวอย่าง	สัญญลักษณ์ ตัวอย่าง	ตัวอักษรเบรลล์ (อักษรเบรลล์ที่ปูดนูนขึ้นมาจากพื้นผิวป้าย สูงกว่าพื้นผิวป้ายอย่างน้อย 2.0 มิลลิเมตร)
3.0 มิลลิเมตร BETWEEN ELEMENTS 16.0 มิลลิเมตร 4.8 มิลลิเมตร DOOR OPEN	"op"en	"op"en 2.0 มิลลิเมตร 2.0 มิลลิเมตร
REAR/SIDE DOOR OPEN	"op"en	"op"en
DOOR CLOSE	close	close
REAR/SIDE DOOR CLOSE	close	close
MAIN	"ma"in	"ma"in
MAIN	"ma"in	"ma"in
ALARM	"al"ar"m	"al"ar"m
PHONE	"ph"one"	"ph"one"
EMERGENCY STOP (WHEN PROVIDED) X on face of octagon is not required to be tactile	"st"op	"st"op

N

N

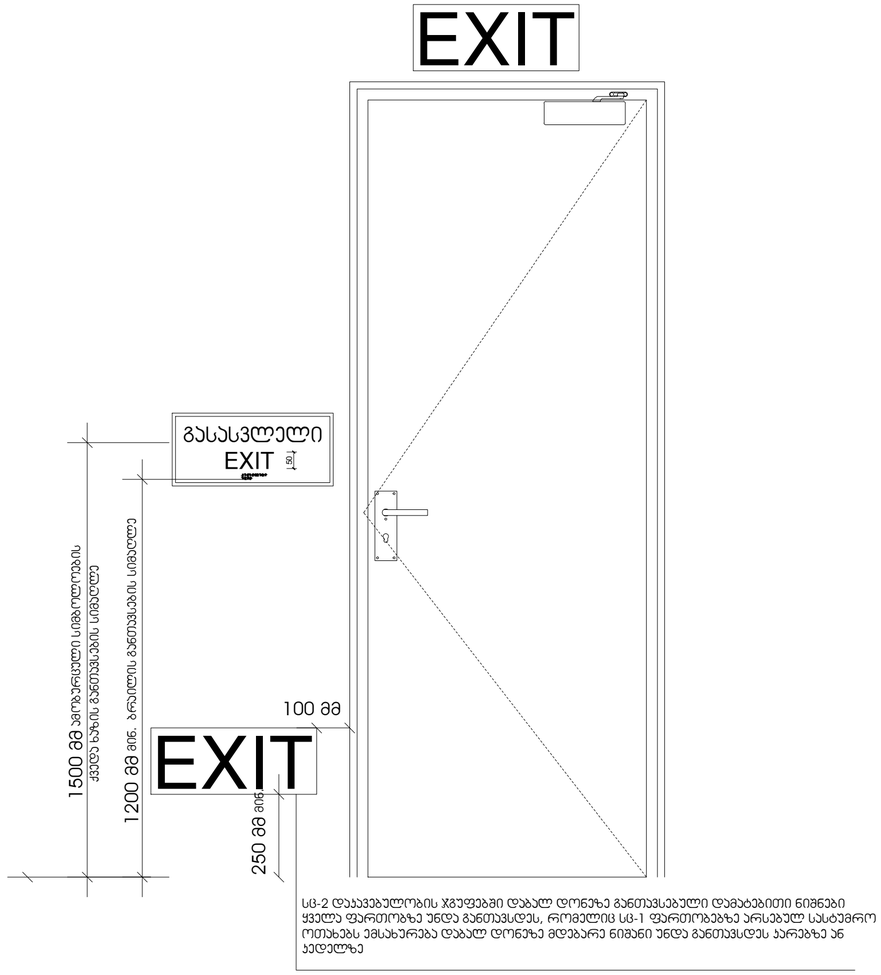

სც-2 დაკავებულობის ჯგუფებში დაბალ დონეზე განთავსებული დამბლებითი ნიშნები ყველა ფართობზე უნდა განთავსდეს, რომელიც სც-1 ფართობებზე არსებულ სასტუმრო ოთახებს ემსახურება დაბალ დონეზე მდებარე ნიშანი უნდა განთავსდეს კარებზე ან კედელზე

Pillar Park ᲓᲘᲚᲝᲛᲘ 8	პროექტი	მრავალბინიანი საცხოვრებელი სახლი, ქ. თბილისი, დიღომის სასწავლო საცდელი მეურნეობის ტერიტორია. ს/კ 01.72.14.008.991	არქიტექტორი ხ.ხვედელიძე	მასშტაბი 1:50	ფორმატი A3	თარიღი 01.10.2025
	ნახაზის სახელი		დაამუშავა თ.ნოზაძე			ფურცლის ნომერი A.01.4.7

N

ნიშანი პიქტოგრამებით, ამობურცული ნიშნებით და ბრაილით
განთავსდება
მისაწვდომ ტუალეტებთან კარის მომიჯნავედ

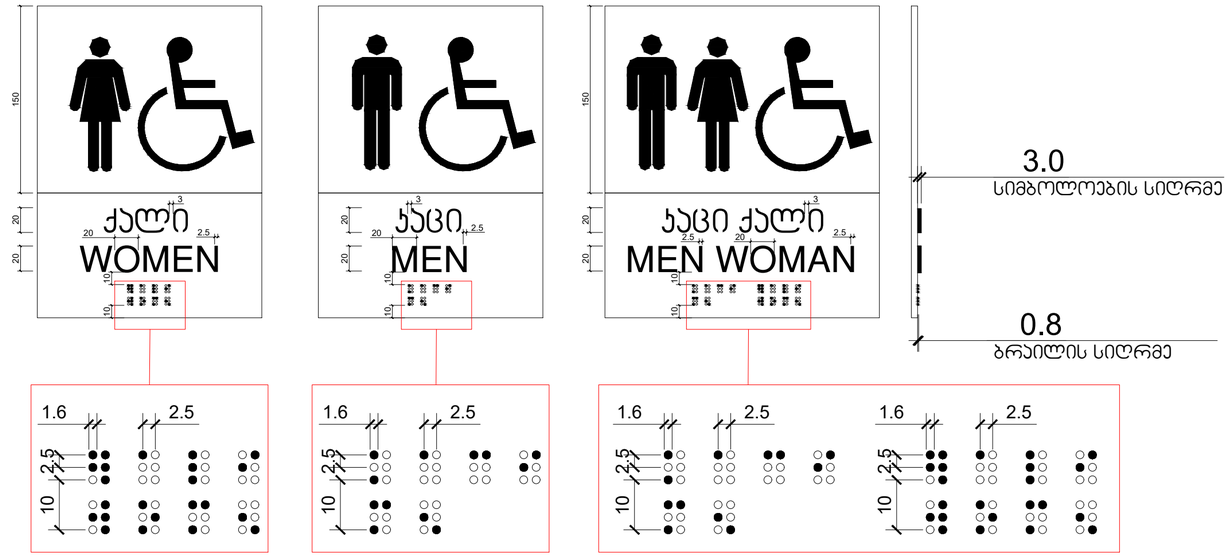

Pillar Park დიღომი 8	პროექტი: მრავალბინიანი საცხოვრებელი სახლი, ქ. თბილისი, დიღმის სასწავლო საცდელი მეურნეობის ტერიტორია. ს/კ 01.72.14.008.991	არქიტექტორი ხ.ხვედელიძე	მასშტაბი 1:50	ფორმატი A3	თარიღი 01.10.2025
	ნახაზის სახელი:	დაამუშავა თ.ნოზაძე			ფურცლის ნომერი A.01.4.7

N

გასასვლელის განათებული ნიშანი

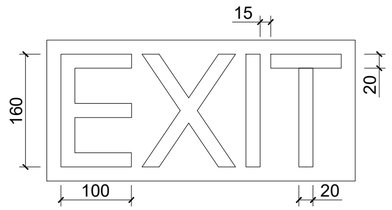

ნიშანი ამობურცული სიმბოლოებით და ბრაილით გზა-კიბის შესასვლელთან და გარეთ გამავალ ყველა კართან

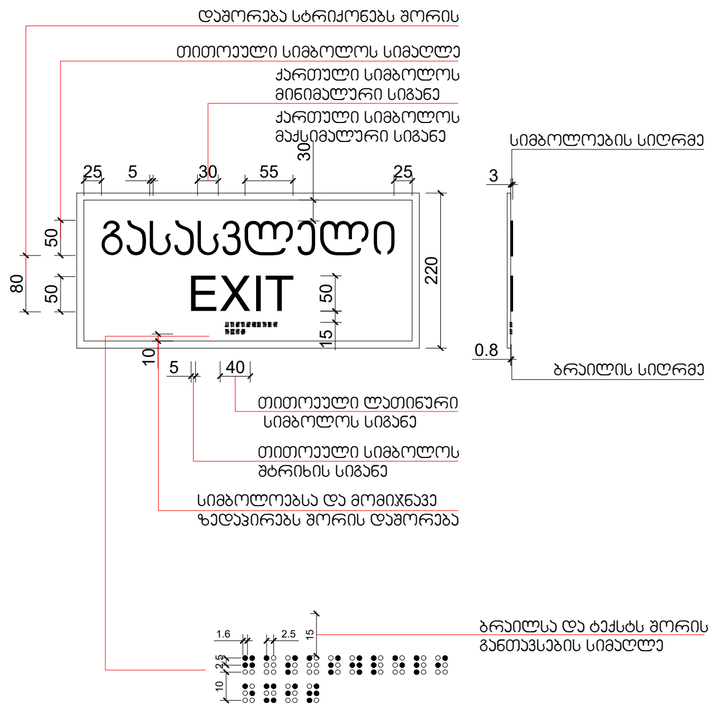

Pillar Park ᲓᲘᲚᲝᲛᲘ 8	პროექტი	მრავალბინიანი საცხოვრებელი სახლი, ქ. თბილისი, დიღომის სასწავლო საცდელი მეურნეობის ტერიტორია. ს/კ 01.72.14.008.991	არქიტექტორი ხ.ხვედელიძე	მასშტაბი 1:50	ფორმატი A3	თარიღი 01.10.2025
	ნახაზის სახელი		დაამუშავა თ.ნოზაძე			ფურცლის ნომერი A.01.4.7

N

შ.შ.მ.პ. ბინის ვიტრაჟის სახელურის სიმაღლე მ. 1:50

ფანჯრების გასაღებად დასახურად დასაკეტად ან ჩასაკეტად და მათ გასახსნელად და გასაღებად გამოყენებული მოწყვეთ ძალა განისაზღვრება ***AAMA 513*** *-ის* ***106.2.13*** *ქვეთავის მიხედვით გაღებადი ფანჯრების გასაღებად ან დასახურად საჭირო მოწყვეთ ძალა უნდა იყოს*
არაუმეტეს 37,7 ნ. შეუღლად ან თანაზომად მოსრიალე ფანჯრისთვის
არაუმეტეს 22,2 ნ. ყველა სხვა ტიპის გაღებადი ფანჯრისთვის



შ.შ.მ.პ. ბინის ფანჯრის სახელურის სიმაღლე მ. 1:50

ფანჯრების გასაღებად დასახურად დასაკეტად ან ჩასაკეტად და მათ გასახსნელად და გასაღებად გამოყენებული მოწყვეთ ძალა განისაზღვრება ***AAMA 513*** *-ის* ***106.2.13*** *ქვეთავის მიხედვით გაღებადი ფანჯრების გასაღებად ან დასახურად საჭირო მოწყვეთ ძალა უნდა იყოს*
არაუმეტეს 37,7 ნ. შეუღლად ან თანაზომად მოსრიალე ფანჯრისთვის
არაუმეტეს 22,2 ნ. ყველა სხვა ტიპის გაღებადი ფანჯრისთვის

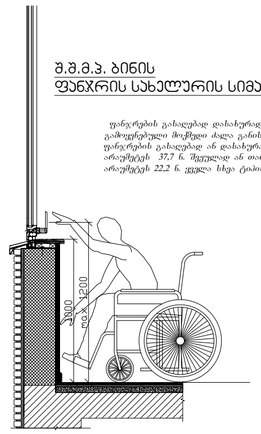

აბაზანის აბაინაზე მიწვდომა მ. 1:50

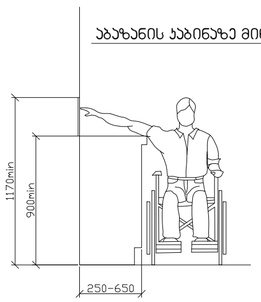

ზღურბლი მ. 1:5

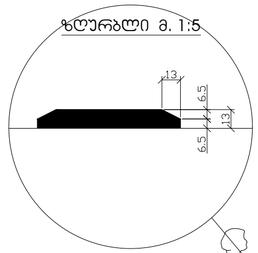

სადარბაზოში შეასვლელი ჯარის იატაკის შვეული შემაღლება (ზღურბლი)

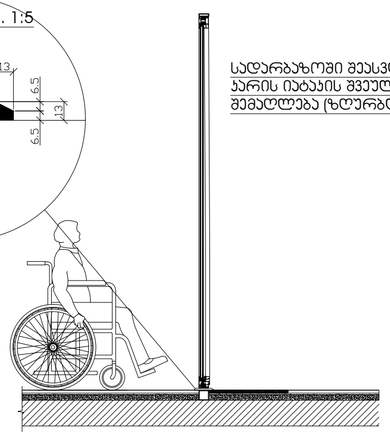

Pillar Park ᲓᲘᲚᲝᲛᲘ 8	პროექტი: მრავალბინიანი საცხოვრებელი სახლი, ქ. თბილისი, დიღომის სასწავლო საცდელი მეურნეობის ტერიტორია. ს/კ 01.72.14.008.991	არქიტექტორი: ხ.ხვედელიძე	მასშტაბი: 1:50	ფორმატი: A3	თარიღი: 01.10.2025
	ნახაზის სახელი	დაამუშავა: თ.ნოზაძე			ფურცლის ნომერი: A.01.4.7

N

გზა-ჯიბის ამოსაცნობის ნიშანი,
გზა-ჯიბის საზღვრებში,
დერეფანში გამავალი კარის საჯეტის მომიჯნავედ

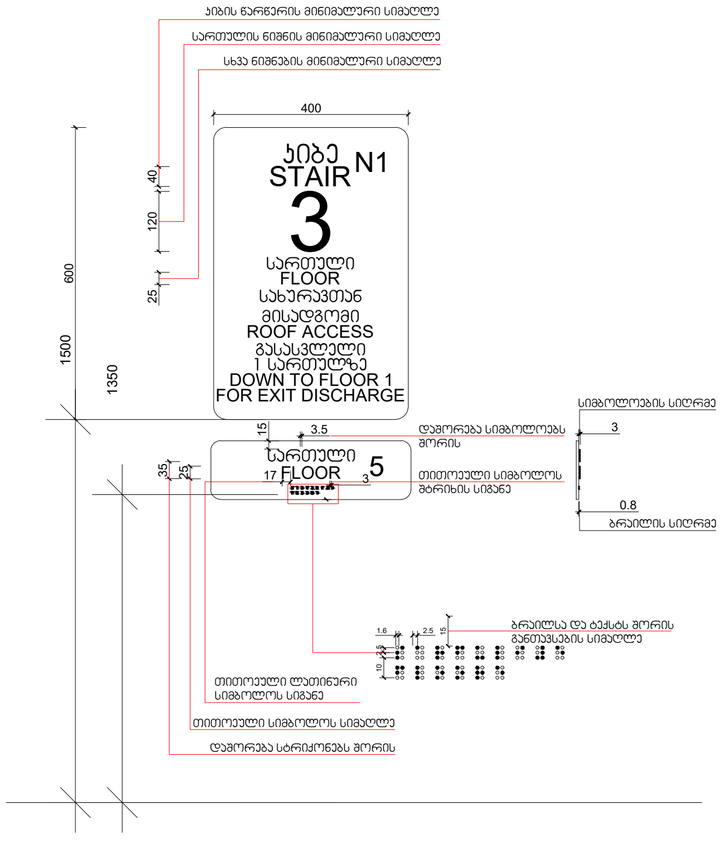

Pillar Park ᲓᲘᲚᲝᲛᲘ 8	პროექტი: მრავალბინიანი საცხოვრებელი სახლი, ქ. თბილისი, დიდმის სასწავლო საცდელი მეურნეობის ტერიტორია. ს/კ 01.72.14.008.991	არქიტექტორი ხ.ხვედელიძე	მასშტაბი 1:50	ფორმატი A3	თარიღი 01.10.2025
	ნახაზის სახელი	დაამუშავა თ.ნოზაძე			ფურცლის ნომერი A.01.4.7