2016 წლის 3 აგვისტოს №2756864 შეთანხმებული პროექტიდან ამოღებული ბეგმები, სადაც ფიქსირდება მე16-ე ღერძზე დატანილი კოლონები, რის საფუძველზეც განხორციელდა მისი მოწყობა და ზუსტად შეესაბამება აღნიშნულ შეთანხმებულ პროექტს.

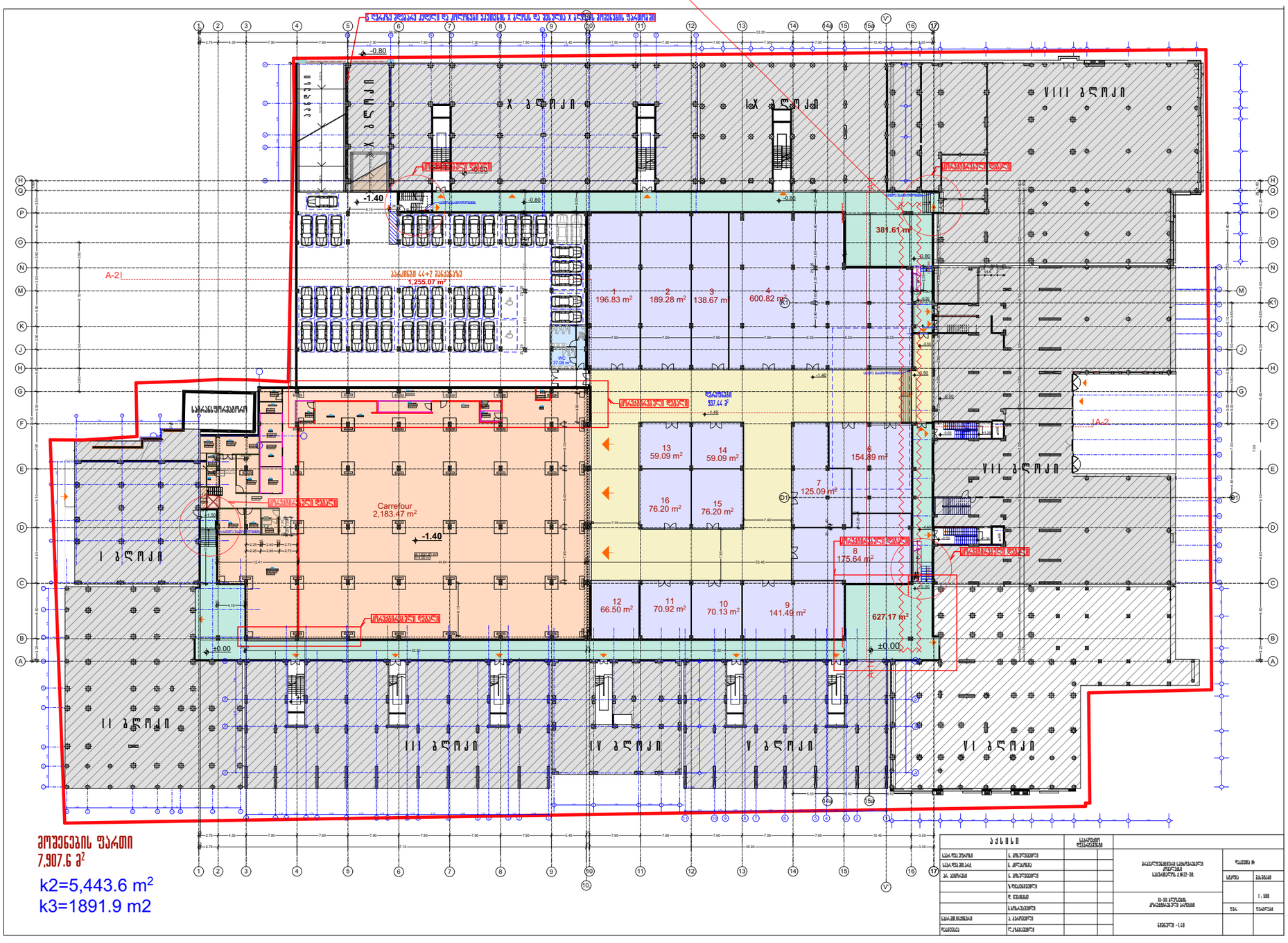
-0.80
-1.40
±0.00
Carrefour
2,183.47 m²
381.61 m²
627.17 m²
196.83 m²
189.28 m²
138.67 m²
600.82 m²
59.09 m²
154.89 m²
125.09 m²
76.20 m²
175.64 m²
66.50 m²
70.92 m²
70.13 m²
141.49 m²
I ბლოკი
II ბლოკი
III ბლოკი
IV ბლოკი
V ბლოკი
VI ბლოკი
VII ბლოკი
VIII ბლოკი
A-2
A-2
A-2

2016 წლის 3 ნოემბრის №2928226 შეთანხმებული კორექტირებული პროექტიდან ამოღებული არსებული სიტუაციის ამსახველი ფოტოები, სადაც ფიქსირდება, რომ 2016 წლის 3 აგვისტოს №2756864 ბრძანებით შეთანხმებული პროექტის მიხედვით დაწყერბულია მშენებლობა და განხირციელებულია გარკვეული სამუშაოები, მათ შორის მოწყობილია მე16-ე ღერძზე არსებული კოლონები. შესაბამისად აღნიშნულით დასტურდება, რომ მე16-ე ღერძზე მოწყობილი კოლონების მშენებლობა განხორციელდა 2016 წლის 3 აგვისტოს №2756864 ბრძანებით შეთანხმებული პროექტის მიხედვით და იგი კანონიერად არის მოწყობილი ნებართვის საფუძველზე.

