თბილისი ენერჯი

მიცკევიჩის ქ.№18ა, თბილისი, 0194, საქართველო
ს/კ 205129617; +995 (32) 2404004; info@te.ge; www.te.ge

№ 02-13-270224-25
31 / 10 / 2025

შპს „ჯი არ სი“-ს წარმომადგენელს
რევაზ სულავას

ბატონო რევაზ,

თქვენი მიმდინარე წლის 20 სექტემბრის №02-13-270224-25 განცხადების პასუხად, რომელიც ეხება ქალაქი თბილისი, ფეიქრების ქუჩა №14-ის მიმდებარედ არსებული მიწის ნაკვეთის (საკ. კოდი: №01.11.19.004.039) სამშენებლოდ გამოყენების პირობის დადგენასთან დაკავშირებით პოზიციას და გენგეგმის დამოწმებას გაცნობებთ, რომ აღნიშნულ საკადასტრო ერთეულს კვეთს ტერიტორიის გაზმომარაგებისთვის განკუთვნილი მიწისზედა **D=40 მმ-იანი, D=70 მმ-იანი, D=80 მმ-იანი** საშუალო და მიწისქვეშა **D=32 მმ-იანი** დაბალი წნევის მკვებავი გაზსადენები. ხოლო მიჯნაზე ფიქსირდება მიწისზედა **D=50 მმ-იანი, D=40 მმ-იანი** საშუალო წნევის გაზსადენები (იხ. დანართი-სქემატური ნახაზი).

კომპანია არ არის წინააღმდეგი მოიპოვოთ მიწის ნაკვეთის სამშენებლოდ გამოყენების პირობა შემდეგი მოთხოვნის გათვალისწინებით.

- აუცილებელია სამშენებლო სამუშაოების შეთანხმება შპს „თბილისი ენერჯი’’-სთან.

აღნიშნული შეთანხმება დაუშვებელია გამოყენებულ იქნას სამშენებლო სამუშაოების ნებართვის მიღების მიზნით. წერილში მითითებული პირობის დარღვევა გამოიწვევს შეთანხმების გაუქმებას.

საჭიროებისამებრ, გენგეგმის დამოწმების საკითხს კომპანია განიხილავს სამშენებლო სამუშაოების შეთანხმების ეტაპზე.

აქვე გაცნობებთ, რომ თქვენს მიერ წარმოდგენილ გენგეგმას არ აქვს შემსრულებლის ხელმოწერა.

წარმოგიდგენთ, აღნიშნულ ტერიტორიაზე გაზსადენის განლაგების სქემატურ ნახაზს .

დანართი: სქემატური ნახაზი-1 ფურცელი;

პატივისცემით,

გიორგი გოგინაშვილი
დირექტორი ტექნიკურ საკითხებში


1:1,300
®
D=40
D=32
PE
D=50
D=100
D=80
01.11.19.004.039
ENERGY

შპს "მაგთიკომი"
№ ED-25/10/23-021
23-10-2025 წ.

მაგთიკომი
MAGTICOM

ბატონ რევაზ სულავას
(პ/ნ 01024080499)

ბატონო რევაზ,

თქვენი 2025 წლის 20 ოქტომბრის წერილის პასუხად გაცნობებთ, რომ წერილში მითითებულ საპროექტო არეალზე (ქ. თბილისი, ფეიქრების ქ. #14-ის მიმდებარედ, #14გ, #14, ს.კ. 01.11.19.004.039) და მიმდებარედ გადის შპს „მაგთიკომის“ საკომუნიკაციო ინფრასტრუქტურა, რასთან დაკავშირებითაც გიგზავნით სიტუაციურ ნახაზს.

ჩამოთვლილი პირობების გათვალისწინების შემთხვევაში, შპს „მაგთიკომი“ არ არის წინააღმდეგი შეასრულოთ დაგეგმილი სამუშაოები.

- სამშენებლო სამუშაოების წარმოებისას მექანიზმებისა და ტექნიკური საშუალებების გამოყენება დასაშვებია შპს ,,მაგთიკომი''-ს საკუთრებაში არსებული კომუნიკაციიდან არანაკლებ 1 მეტრის დაშორებით.
- კომუნიკაციის 1 მეტრზე ნაკლები მანძილის შემთხვევაში, სამუშაოები შესრულდეს არამექანიზირებული მეთოდით, ხელით.

იმ შემთხვევაში თუ ჩატარდება რაიმე სახის სამშენებლო სამუშაო რაც გამოიწვევს შპს „მაგთიკომის“ საკუთრებაში არსებული საკომუნიკაციო ინფრასტრუქტურის დაზიანებას, პასუხისმგებლობა და მისი აღდგენისათვის გაწეული ხარჯები სრულად დაეკისრება სამუშაოების შემკვეთს/შემსრულებელს.

ჩვენი კომუნიკაციის დაზიანების თავიდან აცილების მიზნით გთხოვთ, სამუშაოების დაწყების დრო გვაცნობოთ ხუთი სამუშაო დღით ადრე. ტ 595 108910: 599 172727.

აღნიშნული ტექნიკური პირობა ძალაშია გაცემის დღიდან 6 თვის განმავლობაში.

დანართი: არსებული კომუნიკაციის სიტუაციური ნახაზი.
შემსრულებელი: ზვიად ოქროპირიძე. ტ: 500 501 501

პატივისცემით

მთავარი ადმინისტრაციული ოფიცერი

/ნოდარ ბაღათურია/

შპს „მაგთიკომი“ / Magticom LLC; საიდენტიფიკაციო კოდი / Identification Number 204876606
პოლიტკოვსკაიას ქ. N7, თბილისი 0186, საქართველო / 7 Politkovskaya St., Tbilisi 0186, Georgia
ტელ./ Tel: (+995 32) 217 17 17; (+995 32) 217 17 77; ელ.ფოსტა / E-mail: office@magticom.ge
www.magticom.ge

დოკუმენტის ნომერი: 251023027

Classification: MAGTICOM Confidential

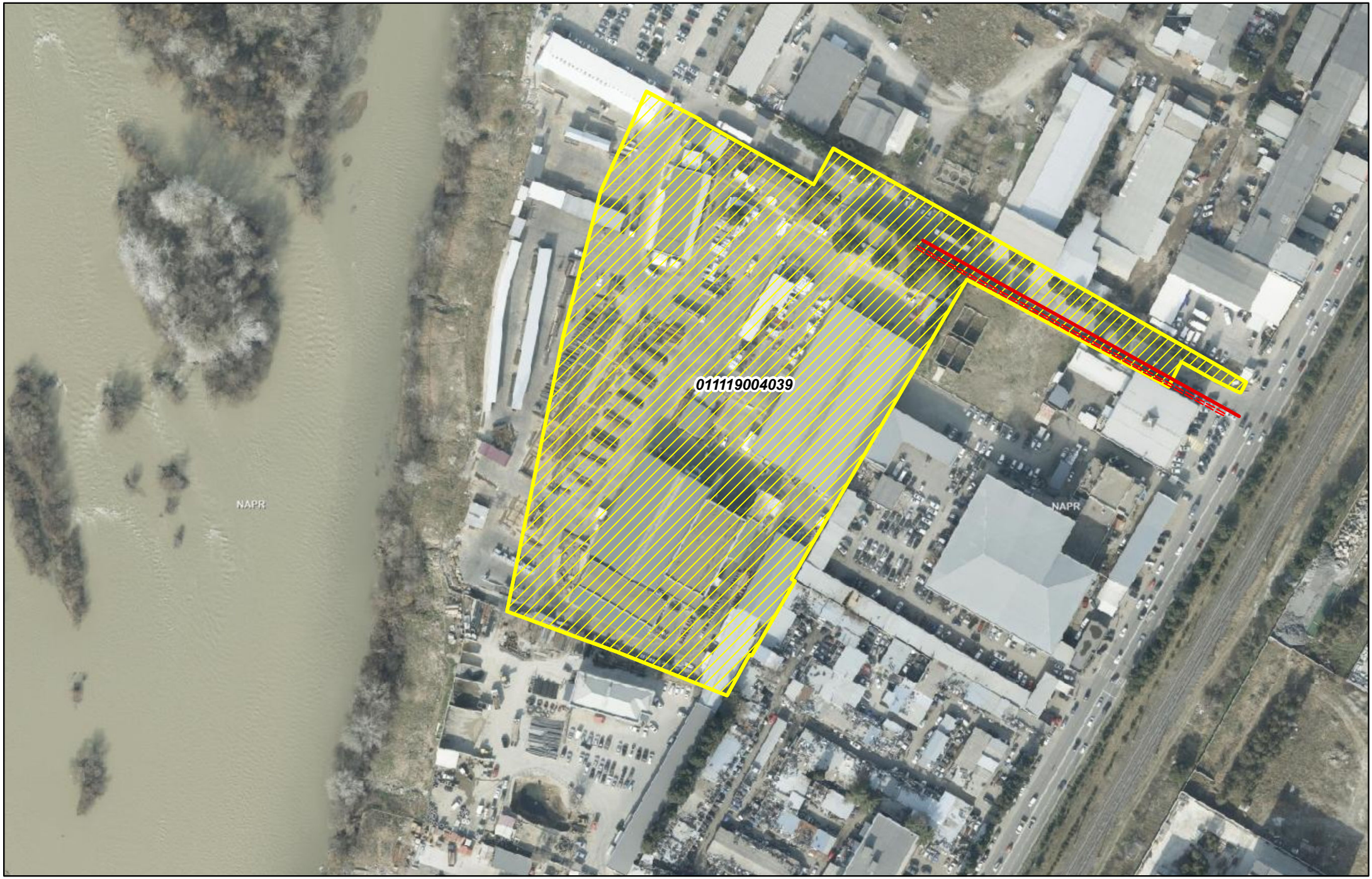

მაგთიკომი
MAGTICOM

შპს "მაგთიკომი"
ქ. თბილისი, ანა პოლიტკოვსკაიას ქ. №7
ტელ. 032 217 00 00 ან 110011

კომპიუტერული უზრუნველყოფა:
ბიორგი თოდაძე

თარიღი: 10/21/2025

მაგთიკომის საჰაერო კომუნიკაცია

მაგთიკომის მიწისქვეშა კომუნიკაცია

ქალაქ თბილისის მუნიციპალიტეტის მერია
შპს თბილსერვის ჯგუფი
TBILISI MUNICIPALITY CITY HALL
TBILSERVICE GROUP LTD

წერილის ნომერი: **62-01252932342**
თარიღი: **20/10/2025**

ადრესატი: რევაზ სულავა
პირადი ნომერი: 01024080499
მისამართი: ქ. თბილისი, თაყაიშვილის ქ. 8ა

შ.პ.ს “თბილსერვის ჯგუფში” შემოსული თქვენი განცხადების პასუხად გაცნობებთ, რომ ქ. თბილისში რიცხულ მიწის ნაკვეთზე, რომლის საკადასტრო კოდია: (01.11.19.004.039) გარე განათების ხაზობრივი ნაგებობა არ ფიქსირდება. აქედან გამომდინარე შ.პ.ს. “თბილსერვის ჯგუფი”-ს გარე განათების სამსახური წინააღმდეგი არ არის აწარმოოთ პროექტით დაგეგმილი სამშენებლო სამუშაოები.

ვეფხვია ბაძაღუა

შპს "თბილსერვის ჯგუფი"-დირექტორის მოადგილე
(გარე განათების დარგში)

გამოყენებულია კვალიფიციური
ელექტრონული ხელმოწერა/
ელექტრონული შტამპი