პროექტის დაწყება-დასრულების თარიღი:
01.10.2022 - 01.10.2023

01.17.01.010.011

ჰორიზონტალური მონიშვნის დემარკირება

ი. ფალავას ქუჩა

ირბახის ქუჩა

აფლაბრის მეჩეთანი

დროებითი შუქნიშანი

ჰორიზონტალური მონიშვნის დემარკირება

ჭრებულის დედოფლის ბაბუაერი

დავითიანის ქუჩა

საგზაო მოძრაობის ორგანიზების დროებითი სქემა

მისამართი:

ქ. თბილისი ჭრებულის წამებულის გამზირის მიმდებარედ
(ს.კ. 01.17.01.010.011)
საგზაო მოძრაობის ორგანიზების დროებითი სქემა.
(ღობის მონტაჟი-დემონტაჟი)

თარიღი: 2022 წელი	მასშტაბი: პირობითი
დამკვეთი:	შპს "არსი"

შპს "STS"
(Smart Transportation Solutions)

შეასრულა: ნიკა სიდამონიძე
ტელ: 598-77-88-48

შეამოწმა: ვახტანგ თავდიშვილი
ტელ: 551-14-14-84

საგზაო მოძრაობის ორგანიზაციის ტექნიკური საშუალებები

- 1.26 -1₆
- 3.10 - 4₆
- 3.20 - 10₆
- 20 — 3.24 - 9₆
- 40 — 3.24 - 8₆
- 5.19.1 - 8₆
- 5.19.2 - 8₆
- 65 — 8.2.1 - 3₆
- 90 — 8.2.1 - 2₆
- შუქ. ტ7-3₆

პირობითი აღნიშვნები

- ქვეითთა მოძრაობის მიმართულება
- სამშენებლო ტექნიკის მოძრაობის მიმართულება
- ღობური
- მფლობელ 1 ადამიანი

SMART TRANSPORTATION SOLUTIONS

პროექტის დაწყება-დასრულების თარიღი:
01.10.2022 - 01.10.2023

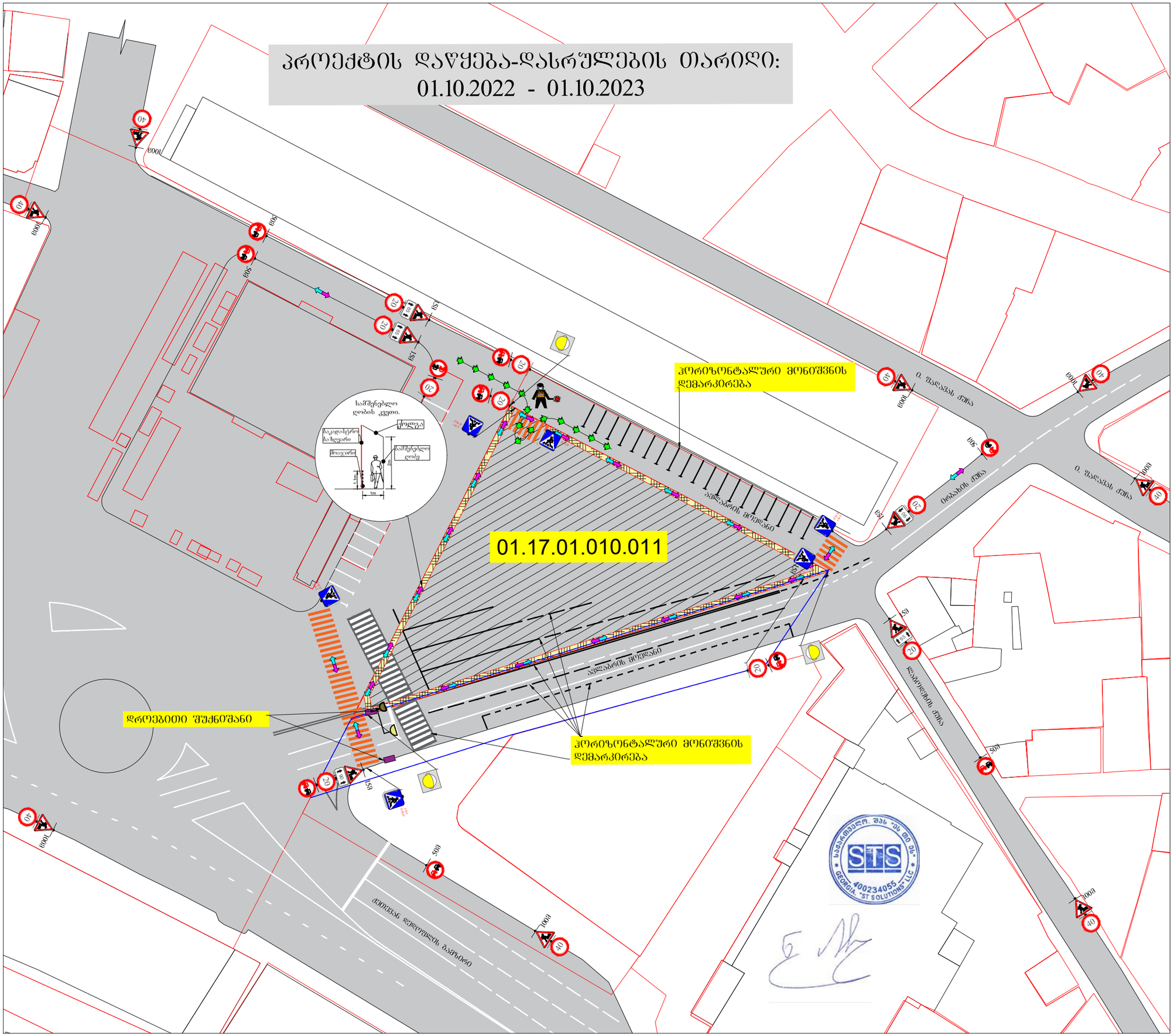

საგზაო მოძრაობის ორგანიზების დროებითი სქემა

მისამართი:

ქ. თბილისი ჯეონვან წამებულის გამზირის მიმდებარედ (ს.კ. 01.17.01.010.011)
საგზაო მოძრაობის ორგანიზების დროებითი სქემა.
(მშენებლობის პერიოდი)

თარიღი: 2022 წელი	მასშტაბი: პირობითი
დამკვეთი:	შპს "არსი"

შპს "STS"
(Smart Transportation Solutions)
ტელ: 577 15-55-75

შეასრულა: ნიკა სიდამონიძე
ტელ: 598-77-88-48

შეამოწმა: ვახტანგ თავდიშვილი
ტელ: 551-14-14-84

საგზაო მოძრაობის ორგანიზაციის ტექნიკური საშუალებები

- 1.26 -13₫
- 3.20 - 10₫
- 20 — 3.24 - 9₫
- 40 — 3.24 - 8₫
- 5.19.1 - 6₫
- 5.19.2 - 6₫
- 65 — 8.2.1 - 3₫
- 90 — 8.2.1 - 2₫
- შუქ. ტ7-3₫

პირობითი აღნიშვნები

ქვეითთა მოძრაობის მიმართულება

სამშენებლო ტექნიკის მოძრაობის მიმართულება

მუდმივად 1 ადამიანი

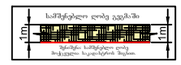

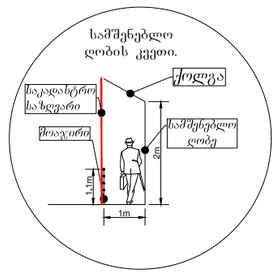

SMART TRANSPORTATION SOLUTIONS

საგზაო მოძრაობის ორგანიზების სქემა (შესასვლელ-გამოსასვლელის მოწყობა) აწყობილია ქეთევან დედოფლის პროექტის ახალი კონტურის მიხედვით

შესასვლელ-გამოსასლელი გზის მოწყობა განხორციელდება პროექტის მიმდინარეობის დროს, 7 სამუშაო დღის განმავლობაში 00:00 სთ-დან 06:00 სთ-მდე.

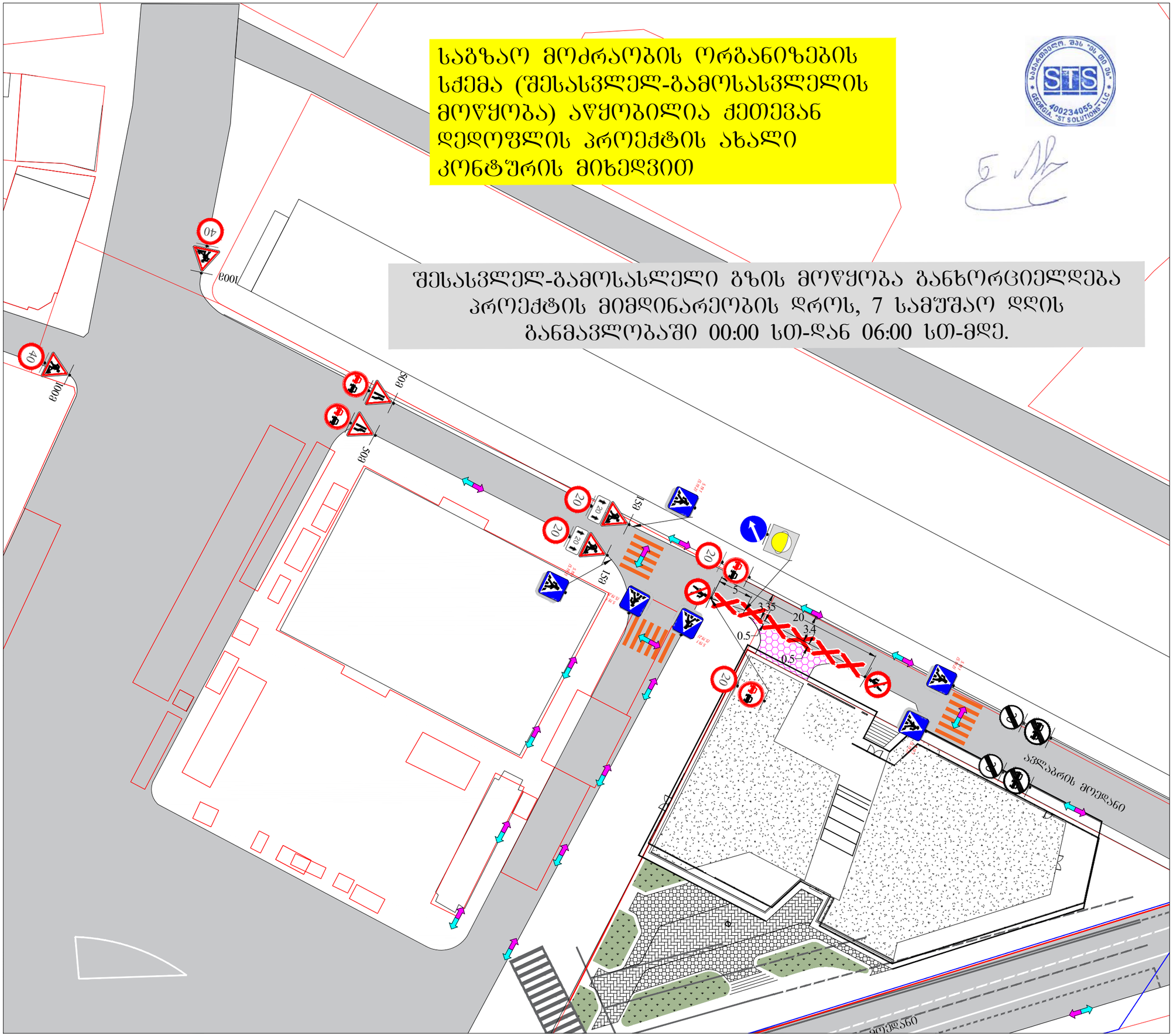

საგზაო მოძრაობის ორგანიზების დროებითი სქემა

მისამართი:

ქ. თბილისი ქეთევან წამებულის გამზირის მიმდებარედ (ს.კ. 01.17.01.010.011)
საგზაო მოძრაობის ორგანიზების დროებითი სქემა. (შესასვლელ-გამოსასვლელის მოწყობა)

თარიღი: 2022 წელი	მასშტაბი: პირობითი
დამკვეთი:	შპს "არსი"

შპს "STS"
(Smart Transportation Solutions)
ტელ: 577 15-55-75

შეასრულა: ნიკა სიდამონიძე
ტელ: 598-77-88-48
შეამოწმა: ვახტანგ თავდიშვილი
ტელ: 551-14-14-84

საგზაო მოძრაობის ორგანიზაციის ტექნიკური საშუალებები

1.21.2-2ც	5.19.1 - 6ც
1.26 -4ც	5.19.2 - 6ც
3.10 - 2ც	8.2.1 - 2ც
3.20 - 4ც	შქ. ტ7-1ც
3.21 - 2ც	
3.24 - 4ც	
3.24 - 2ც	
3.25 - 2ც	
4.2.2 -1ც	

პირობითი აღნიშვნები

- შესასვლელ-გამოსასვლელი ქსელის საპროექტო ნაკვეთის საზღვრის გარეთ.
- ტექნიკის მოძრაობის მიმართულება
- საშენებლო ტექნიკის მოძრაობის მიმართულება
- ღობური

შენიშვნა:

დროებითი სქემა შეთანხმებულია "ორდე 218.6.014-2014" და საქართველოს კანონის საგზაო მოძრაობის შესახებ მოთხოვნების შესაბამისად

1. გაფართოხილებული ზოლის სიგრძე შეადგენს 100 მეტრს.
2. საცალე ნაწილის დახურული ზოლის სიგანის 0.5 მ და ნაკადის სიჩქარის 20 კმ/სთ შესაბამისს განლაგების ზოლის სიგრძე შესაბამისი საანგარიშო ზოლისების მიხედვით შეადგენს 5 მ-ს.
3. შუაკეთილი ზოლის სიგრძე შეადგენს 20 მ-ს.
4. ნახაზზე ნაჩვენებია დროებითი საგზაო ნიშნები.
5. სქემაზე დატანილია დროებითი საგზაო მოხაზულობა.
6. კვეთში ნაკადი მოძრაობს საჭმახოთა ვარმდეგების ზოლის მოპირდაპირე მხარეს.

SMART TRANSPORTATION SOLUTIONS

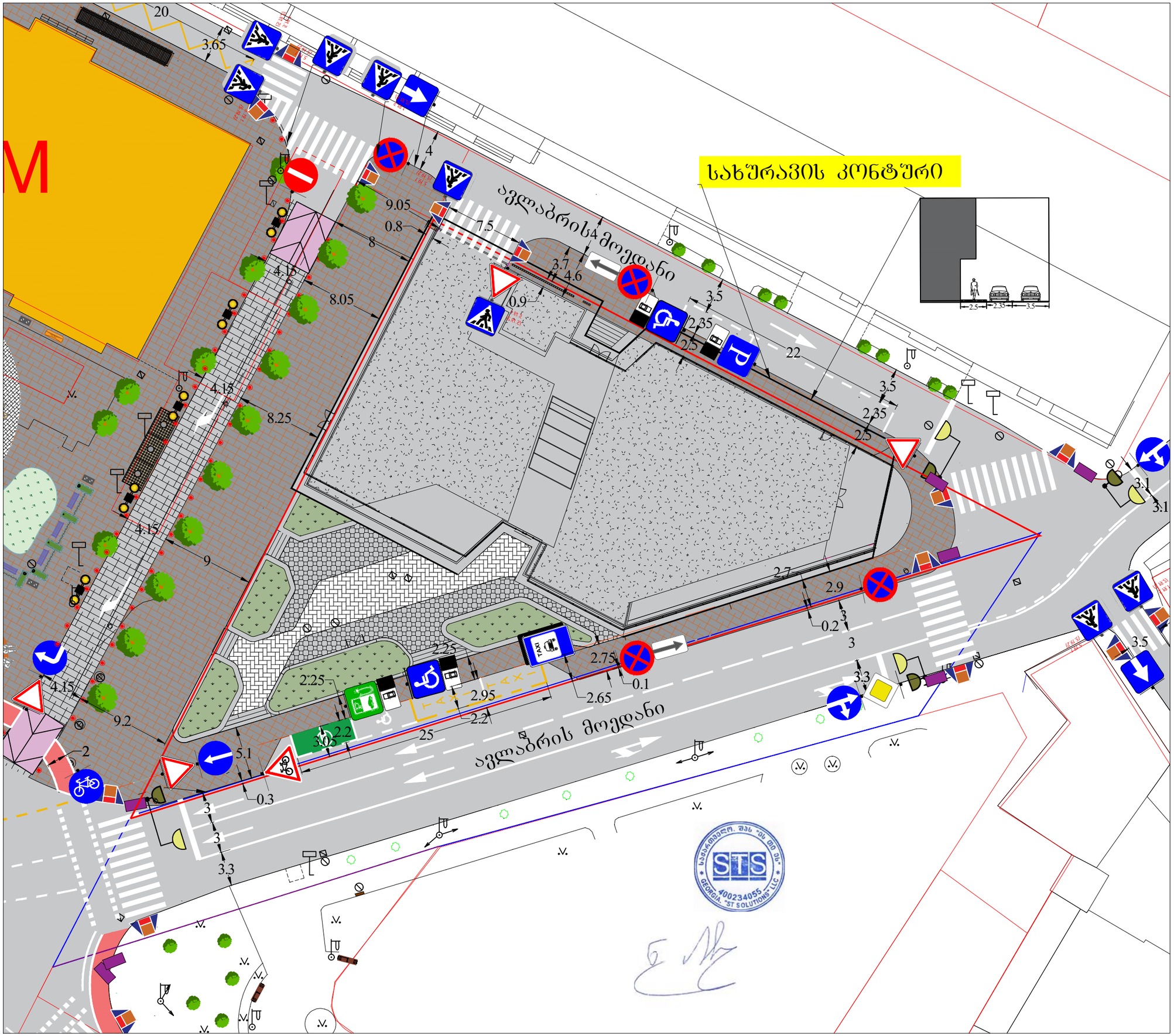

საგზაო მოძრაობის ორგანიზების სქემა

მისამართი:
ქ. თბილისი ქეთევან წამებულის გამზირის მიმდებარედ (ს.კ. 01.17.01.010.011) საგზაო მოძრაობის ორგანიზების სქემა.
თარიღი: 2022 წელი — მასშტაბი: პროპორციის
დამკვეთი: — შპს "არსი"

შპს "STS"
(Smart Transportation Solutions)
ტელ: 577 15-55-75

შეასრულა: ნიკა სიდამონიძე
ტელ: 598-77-88-48
შეამოწმა: ვახტანგ თავდიშვილი
ტელ: 551-14-14-84

საგზაო მოძრაობის ორგანიზაციის ტექნიკური საშუალებები

პირობითი აღნიშვნები

SMART TRANSPORTATION SOLUTIONS