თბილისი ენერჯი

მიცკევიჩის ქ.№18ა, თბილისი, 0194, საქართველო
ს/კ 205129617; +995 (32) 2404004; info@te.ge; www.te.ge

№ 02-13-75266-23
06 / 12 / 2023

შპს „ფრესკო ვესტ ჯორჯია“-ს წარმომადგენელს
რიმა ლომაურს

ქალბატონო რიმა,

თქვენი მიმდინარე წლის 27 ნოემბრის №02-13-75266-23 განცხადების პასუხად, რომელიც ეხება ქ. თბილისი, მირიან მეფის ქუჩა №28 და №30-ში მდებარე მიწის ნაკვეთებზე (ს/კ: №01.72.14.035.448, №01.72.14.035.447) გაზსადენის მდებარეობისა და სამშენებლო სამუშაოებთან დაკავშირებით ქსელთან მიმართებაში შეზღუდვების შესახებ ინფორმაციის მოწოდებას გაცნობებთ, რომ საკადასტრო ერთეულს №01.72.14.035.448 კვეთს შპს „თბილისი ენერჯის“ კუთვნილი საჰაერო **D=32 მმ-იანი** საშუალო წნევის მილსადენი. ასევე, ნაკვეთის №01.72.14.035.447 მიჯნაზე ფიქსირდება მიწისქვეშა **D=40 მმ-იანი** გაზსადენი (იხ. დანართი).

კომპანია არ არის წინააღმდეგი აღნიშნულ საკადასტრო ერთეულებზე აწარმოოთ სამშენებლო სამუშაოები შემდეგი მოთხოვნის გათვალისწინებით:

- საჰაერო მილსადენთან (**D=32 მმ-იანი**) მიმართებაში დაცული უნდა იყოს უსაფრთხოების ნორმები, არ უნდა შეიზღუდოს გაზსადენის ტექნიკური მონიტორინგის პროცესი და საჭიროების შემთხვევაში მისი შესაბამისი მომსახურების შესაძლებლობა;
- აუცილებელია მანძილი მიჯნაზე არსებული საშუალო წნევის მიწისქვეშა გაზსადენის **(D=40 მმ-იანი)** ღერძიდან ასაშენებელი შენობა-ნაგებობის საძირკვლამდე განისაზღვროს არანაკლებ **4 (ოთხი)** მეტრით, საქართველოს ეკონომიკური განვითარების მინისტრის 2010 წლის 14 აპრილის №1-1/525 ბრძანების - „გაზის სისტემების უსაფრთხოების ზოგადი მოთხოვნების“ წესების შესაბამისად.

აქვე გაცნობებთ, რომ ზემოაღნიშნული საჰაერო გაზსადენის **(D=32 მმ-იანი)** დემონტაჟი/დროებით გაუქმება შესაძლებელია მრიცხველის მესაკუთრის (აბონენტის) განცხადებით მომართვის შემთხვევაში.

საჭიროებისამებრ, დასამოწმებლად უნდა წარმოადგინოთ ასაშენებელი ობიექტის დეტალური PDF-ვერსია 1:500 მასშტაბით, სადაც დატანილი იქნება პირობითი აღნიშვნები, შემსრულებლის ხელმოწერა და ბეჭედი, ასევე კომპანიის გაზსადენი უსაფრთხოების ზონების დაცვის გათვალისწინებით.

დანართი: სქემატური ნახაზი- 1 ფურცელი.

პატივისცემით,

გიგლა თამაზაშვილი
დირექტორი ტექნიკურ საკითხებში

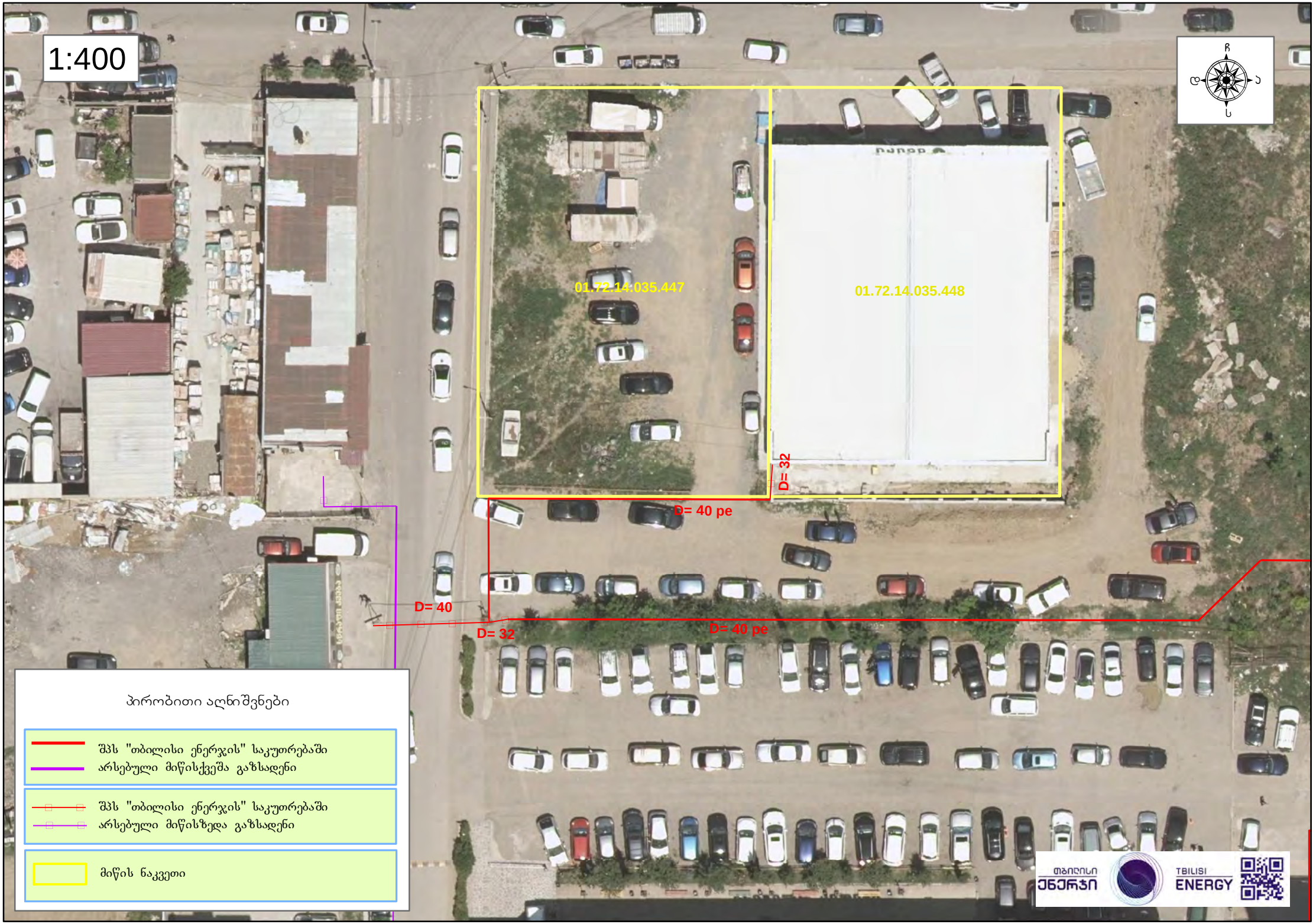
1:400
ჩ
დ
ა
ს
01.72.14.035.447
01.72.14.035.448
D= 32
D= 40 pe
D= 40
D= 32
D= 40 pe
პირობითი აღნიშვნები
შპს "თბილისი ენერჯის" საკუთრებაში არსებული მიწისქვეშა გაზსადენი
შპს "თბილისი ენერჯის" საკუთრებაში არსებული მიწისზედა გაზსადენი
მიწის ნაკვეთი
თბილისი ენერჯი
TBILISI ENERGY

შპს ,,თბილისი-ენერჯის'' გენერალურ დირექტორს

განცხადება

(მილსადენის ჩაჭრის შესახებ)

როგორც უკვე მოგეხსენებათ, მიწის ნაკვეთზე (საკადასტრო კოდებზე: 01.72.14.035.447; 01.72.14.035.448, რომელიც ამ ეტაპზე უკვე გაერთიანდა და მიენიჭა ახალი საკადასტრო კოდი) ს.კ. 01.72.14.035.665 ხორციელდება არსებული შენობა-ნაგებობის დემონტაჟი და მის ნაცვლად სამომავლოდ აშენდება ფრესკოს სუპერმარკეტი. მშენებლობის განსახორციელებლად ამჟამად არქიტექტურის სამსახურის მიერ გაცემულ იქნა გაპი. იმისთვის, რომ კომპანიამ შპს ,,ფრესკო ვესტ ჯორჯიამ'' მოიპოვოს თბილისის არქიტექტურის სამსახურისგან მშენებლობის ნებართვა და დამტკიცდეს არქიტექტურული პროექტი, საჭიროა თქვენმა კომანიამ შეითანხმოს გენგეგმა, რისთვისაც უკვე მოგმართეთ წერილობით და მივიღეთ პასუხი, რაც ჩვენთვის არადამაკმაყოფილებელია.

ზემოაღნიშნულიდან გამომდინარე, უნდა განხორციელდეს მიწაზე მდგომი შენობა-ნაგებობის დემონტაჟი. გთხოვთ ჩაჭრათ შპს ,,თბილისი ენერჯის'' კუთვნილი საჰაერო D=32-იანი საშუალო წნევის მილსადენი და მიწის ქვეშა D=40 -იანი გაზსადენი. ამასთან გთხოვთ შეითანხმოთ ჩვენს მიერ წარმოდგენილი გენ გეგმა.

აბონენტის N 615341-956

დანართი: შპს ,,თბილისი-ენერჯის'' წერილობითი პასუხი დანართით.
გენ.გეგმა
არქიტექტურის სამსახურის მიერ გაცემული თანხმობა გაპი
ამონაწერი საჯარო რეესტრიდან.

განცხადება N02-13-16910-24

კობა ბურნაძე (პ/ნ 01030008738) ----------

შპს ,,ვესთ ენერჯი დეველოპმენტი" (ს.კ.405659844)

დირექტორი: კახი ლორია ----------

შპს ,,მუხიანი'' (ს.კ. 400112668)

დირექტორი: შმაგი სირაძე ----------

15.03.2024 წ

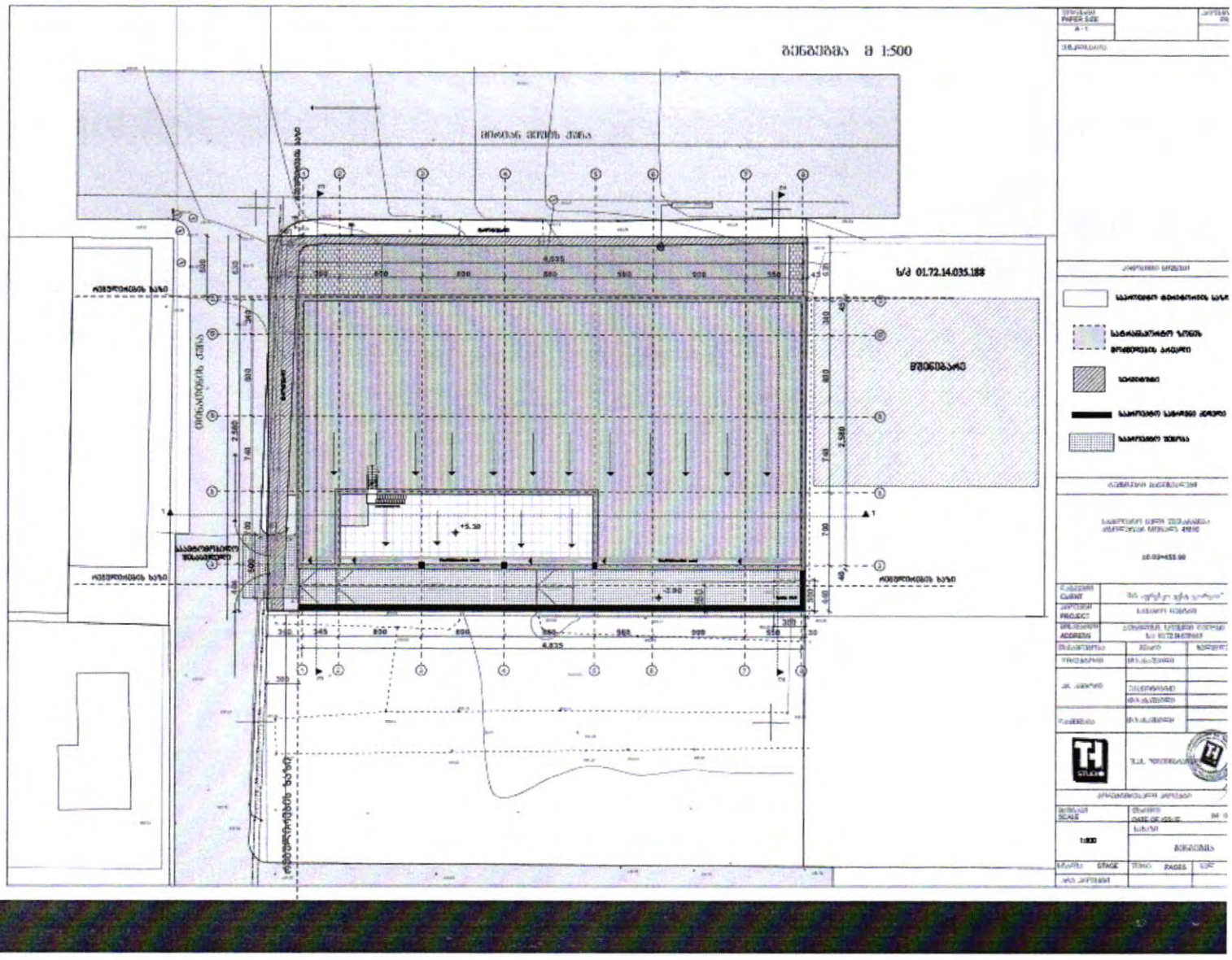
ბ/ძ 01.72.14.035.188
+5.30
1:500

საქართველო, თბილისი 0119, ვანის ქ.3
ტელ: +995 (32) 277 99 99
www.telasi.ge

სნ 202052580

N: 0311/369/24

11/03/2024

შპს ,,ფრესკო ვესტ ჯორჯია"

ქალბატონ რიმა ლომაურს

05.03.2024 #0305/954/24 განცხადების პასუხად გაცნობებთ, რომ აღნიშნულ მისამართზე (ს.კ.01.72.14.035.447; 01.72.14.035.448.) ფიქსირდება სს ,,თელასის" ბალანსზე რიცხული 0.4კვ-ის საკაბელო ქსელი.

ნაკვეთზე გამავალი 0,4კვ-ის საკაბელო ქსელის ოპერატიული და შეუფერხებელი მომსახურებისათვის მიზანშეწონილად მიგვაჩნია ნაკვეთზე კაბელის გასწვრივ (ორივე მხარეს) 1 მეტრის სიგანის მონაკვეთის დატვირთვა სერვიტუტით ან გადატანა საკადასტრო საზღვრის გარეთ ნორმების დაცვით.

სს ,,თელასის" გენერალური
დირექტორის მ.შ. ა. ბალჩუგოვი

შემს.შრომის დაცვისა და სახ. უსაფრთხოების
განყ. უფროსის მ.შ. გ. პატარქალიშვილი
ტელ. 2 77 99 99 1(7959)

თელასი

საქართველო, თბილისი 0119, ვანის ქ.3
ტელ: +995 (32) 277 99 99
www.telasi.ge

სნ 202052580

N: 0318/349/24

18/03/2024

შპს „ფრესკო ვესტ ჯორჯიას“ იურიდიული და ხარისხის მართვის
დეპარტამენტის ხელმძღვანელს
ქალბატონ რიმა ლომაურს

თქვენი 2024 წლის 15 მარტის #0315/409/24 წერილის პასუხად, წარმოგიდგენთ მოთხოვნილ ინფორმაციას.

დანართი CD დისკი.

პატივისცემით,

ტექნიკური დირექტორი მამუკა ქობალია

შემსრულებელი:
ვ. სისაური
ტელეფონი: 2-77-99-99-1-7881


0.4 0 0.4 0.8 Miles
1:250
N
0172140358 29
0172140359 32
0172140357 15
0172140364 04
0172140364 04
0172140359 98
0172140351 88
0172140356 29
0172140354 48
0172140354 47
0172140367 26
0172140367 08
0110060140 78

ს.ს. ,,თელასის'' გენერალურ

დირექტორს

განცხადება

(საკაბელო ქსელის ჩაჭრის შესახებ)

როგორც უკვე მოგეხსენებათ, მიწის ნაკვეთზე (საკადასტრო კოდებზე: 01.72.14.035.447; 01.72.14.035.448, რომელიც ამ ეტაპზე უკვე გაერთიანდა და მიენიჭა ახალი საკადასტრო კოდი) ს.კ. 01.72.14.035.665 ხორციელდება არსებული შენობა-ნაგებობის დემონტაჟი და მის ნაცვლად სამომავლოდ აშენდება ფრესკოს სუპერმარკეტი. მშენებლობის განსახორციელებლად ამჟამად არქიტექტურის სამსახურის მიერ გაცემულ იქნა გაპი. იმისთვის, რომ კომპანიამ შპს ,,ფრესკო ვესტ ჯორჯიამ'' მოიპოვოს თბილისის არქიტექტურის სამსახურისგან მშენებლობის ნებართვა და დამტკიცდეს არქიტექტურული პროექტი, საჭიროა თელასმა შეითანხმოს გენგეგმა, რისთვისაც უკვე მოგმართეთ წერილობით და მივიღეთ პასუხი, რაც ჩვენთვის არადამაკმაყოფილებელია.

იმ მიზეზის გამო, რომ უნდა განხორციელდეს მიწაზე მდგომი შენობა-ნაგებობის დემონტაჟი, გთხოვთ ჩაჭრათ თელასის კუთვნილი 0,4 კვ-ის საკაბელო ქსელი და შეითანხმოთ ჩვენს მიერ წარმოდგენილი გენ გეგმა.

აბონენტის N 6131526

დანართი: თელასის წერილობითი პასუხი
გენ.გეგმა
არქიტექტურის სამსახურის მიერ გაცემული თანხმობა გაპი
ამონაწერი საჯარო რეესტრიდან.

კობა ბურნაძე (პ/ნ 01030008738) ----------

შპს ,,ვესთ ენერჯი დეველოპმენტი" (ს.კ.405659844)

დირექტორი: კახი ლორია ----------

შპს ,,მუხიანი'' (ს.კ. 400112668)

დირექტორი: შმაგი სირაძე ----------

15.03.2024 წ

შპს "მაგთიკომი"
№ ED-24/01/05-007
05-01-2024 წ.

მაგთიკომი
MAGTICOM

შპს ,,ფრესკო ვესტ ჯორჯია"-ს იურიდიული დეპარტამენტის ხელმძღვანელს
ქალბატონ რიმა ლომაურს
(პ/ნ 01011018771)

ქალბატონო რიმა

თქვენი 2024 წლის 3 იანვრის წერილის პასუხად გაცნობებთ, რომ წერილში მოცემულ ტერიტორიაზე (ქ. თბილისი, ს/კ 01.72.14.035.448 და ს/კ 01.72.14.035.447) არ გადის შპს „მაგთიკომის“ საკომუნიკაციო ინფრასტრუქტურა და არ ვართ წინააღმდეგი შესრულდეს დაგეგმილი სამუშაოები.

შემსრულებელი: ზვიად ოქროპირიძე. ტ 500 501 501

პატივისცემით

მთავარი ადმინისტრაციული ოფიცერი

/ნოდარ ბაღათურია/

დოკუმენტის ნომერი: 240105003

Classification: MAGTICOM Confidential

„თბილისის ვაკე" – ქარე განთავსება თანხმობა არ-ების შესახებ წესით

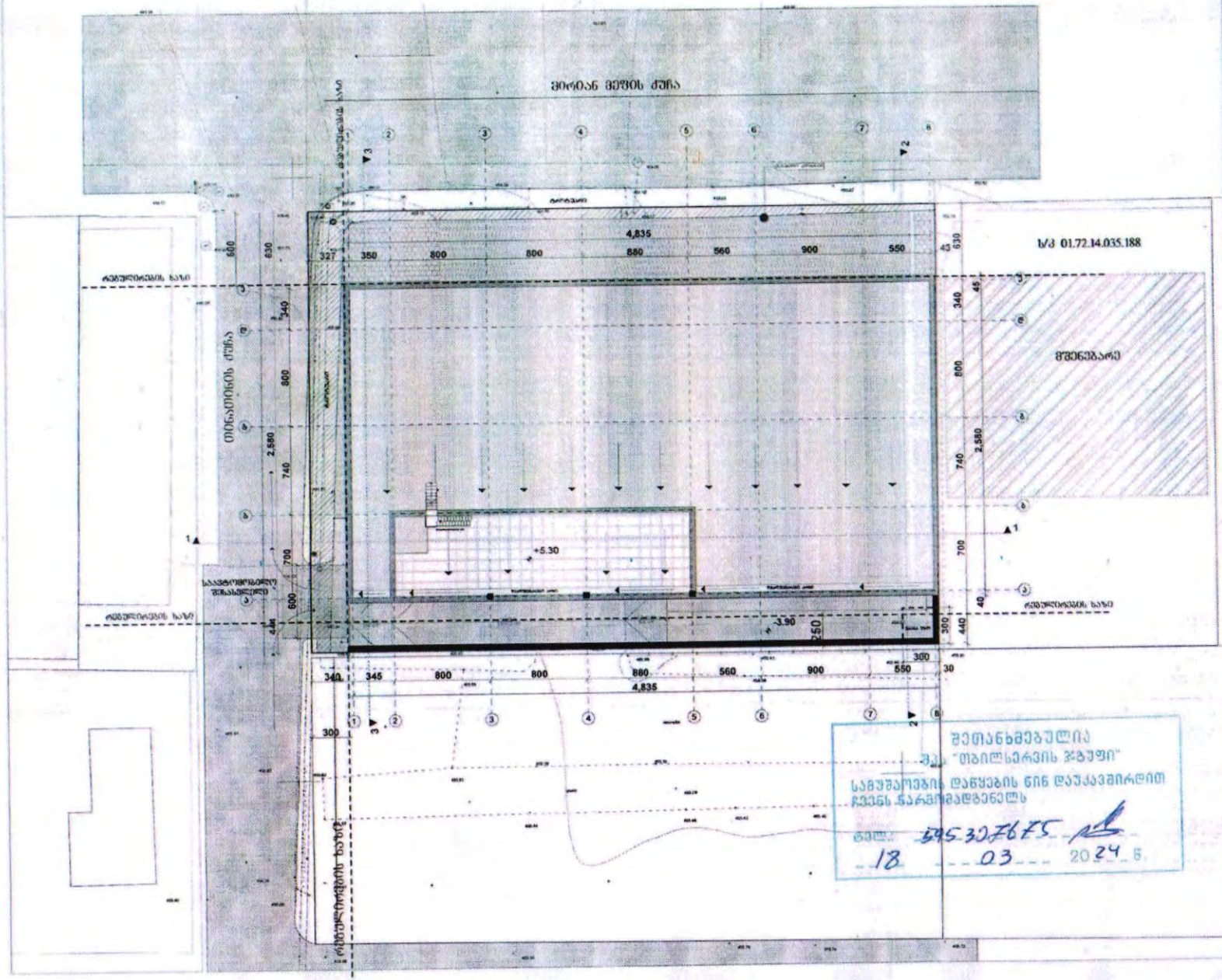
ვერტიკალური ბაღი
ტროტუარის ბაღი
ტროტუარის ბაღი
ტროტუარის

05.01.2024

N24-05/ე.ფ

შპს „ფრესკო ვესტ ჯორჯია“-ს იურიდიული
დეპარტამენტის ხელმძღვანელს
ქ-ნ რიმა ლომაურს
ელ.ფოსტა: irma.lomauri@fresco.ge

თქვენი 03.01.2024 წლის განცხადების პასუხად გაცნობებთ, რომ თქვენ მიერ მითითებულ მისამართებზე ქ. თბილისი, მირიან მეფის ქუჩა, №28-ში და ქ. თბილისი, მირიან მეფის ქუჩა, №30-ში არსებულ მიწის ნაკვეთებზე (ს/კ: 01.72.14.035.448; ს/კ: 01.72.14.035.447) არ გადის შპს „ახალი ქსელები”-ს ხაზოვანი ნაგებობა.

პატივისცემით,
დირექტორი



/ ი. ინჯია /

№ 1357/24-8 "11" 03 2024

შპს „ფრესკო ვესტ ჯორჯია“-ს
იურიდიული დეპარტამენტის ხელმძღვანელს
ქალბატონ ირმა ლომაურს
ქ. თბილისი, ოქროყანა
კოჯრის გზატკ. #3
ტელ: 599167222

ქალბატონო ირმა,

თქვენგან შემოსული წერილის (#8-2168; 06/01/2024წ.) პასუხად გაცნობებთ, რომ ქ. თბილისში, მირიან მეფის ქ. #28 და #30-ში, მიწის ნაკვეთებზე ს. კოდით 01.72.14.035.448; 01.72.14.035.447 სს „სილქნეტი“ არ არის წინააღმდეგი აწარმოოთ მშენებლობა ქვემოთ მოცემული პირობების სრული დაცვით.

იმ შემთხვევაში, თუ აღნიშნულ ნაკვეთებზე სამუშაოების წარმოებისას აღმოჩნდება სს „სილქნეტის“ კუთვნილი ნებისმიერი სახის კომუნიკაცია, განმცხადებელი(სამუშაოების მწარმოებელი) ვალდებულია:

დაუყოვნებლივ შეაჩეროს სამუშაოები;

აღნიშნული ფაქტი შეატყობინოს სს „სილქნეტი“-ს წარმომადგენელს ელექტრონული ფოსტის(Info.Center@silknet.com) ან ოპერატიული სამსახურის ნომრებზე: 2950029 ან 2932740.

პატივისცემით,

ტექნიკური განვითარების და დაგეგმარების
დეპარტამენტის უფროსი
ასტამურ აჩბა

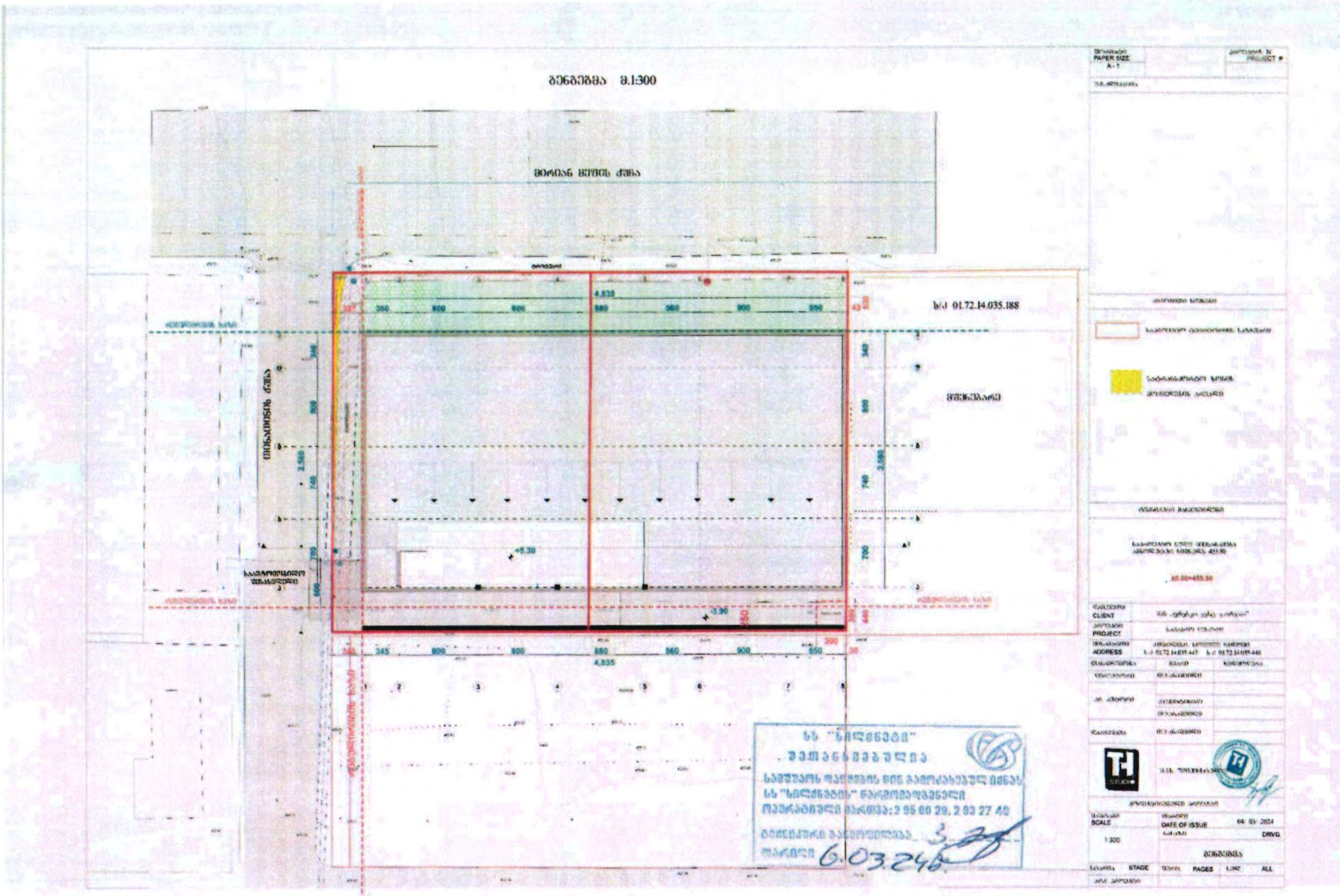
გენგეგმა მ.1:300
მირიან მეფის ქუჩა
ს/კ 01.72.14.035.188
4,835
PAPER SIZE
A-1
PROJECT #
CLIENT
PROJECT
ADDRESS
SCALE
1:300
DATE OF ISSUE
04. 03. 2024
DRVG
გენგეგმა
STAGE
PAGES
ALL
შეთანხმებულია
ოპერატიული ნომერი: 2 95 00 29, 2 93 27 40
6.03.24