ა ბლოკი

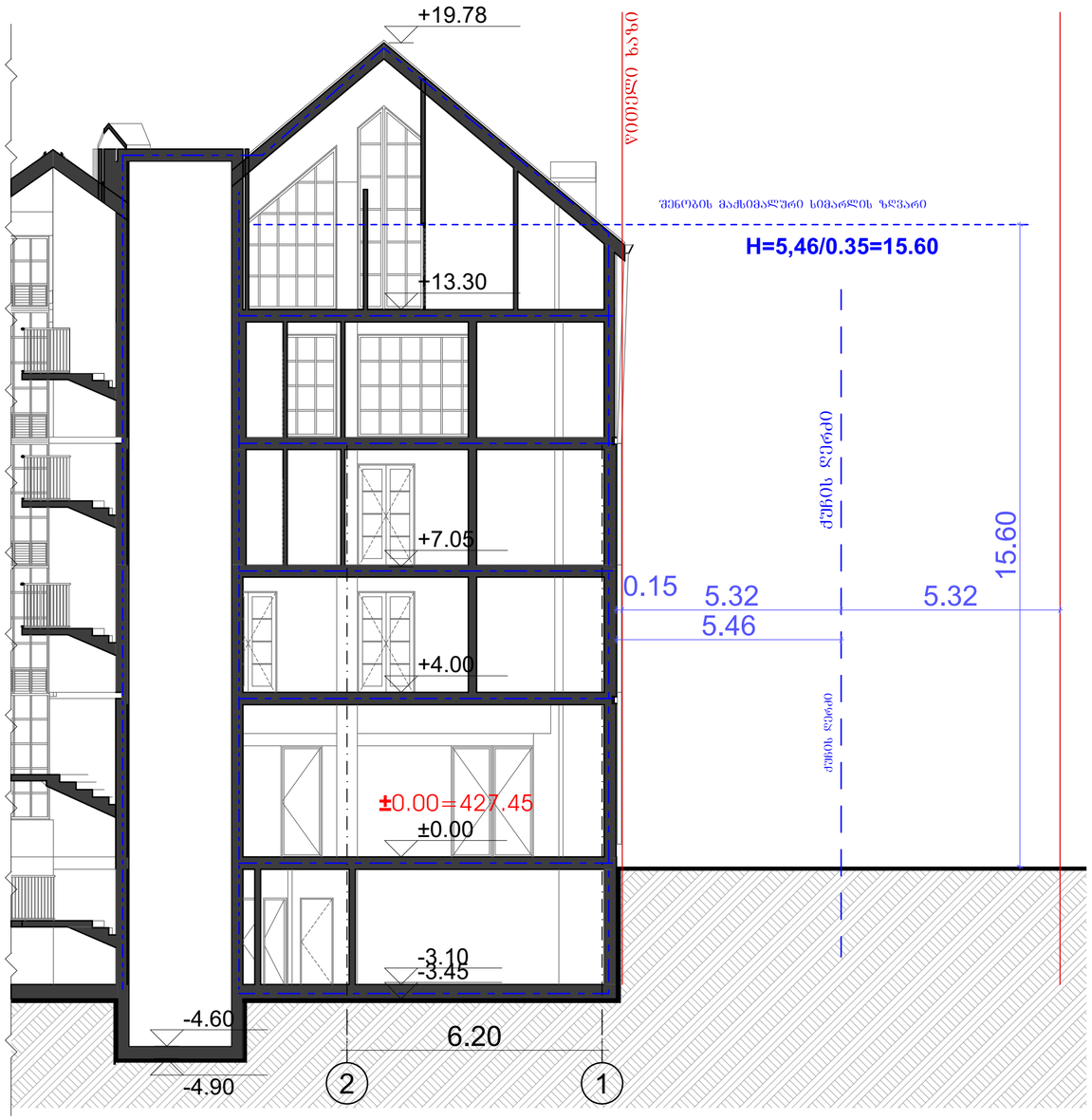

ნახაზზე საპროექტო შენობის ნოლი შეესაბამება
აბსოლუტურ ნიშნულს - 427.45

პროექტი: მრავალფუნქციური კომპლექსი	მისამართი: ქ.თბილისი, ლადო მესხისვილის ქუჩა №20		ნახაზი: ჭრილი 1-1/სიმაღლის სხივი 1	
საავტორო ჯგუფი: შოთა ჯოჯუა	ფურცელი: **11**	ფორმატი: **A2**	მასშტაბი: 1:100	11/3/2025

შენობის მაქსიმალური სიმაღლის ზღვარი

H=9.41/0.35=26.88

ა ბლოკი

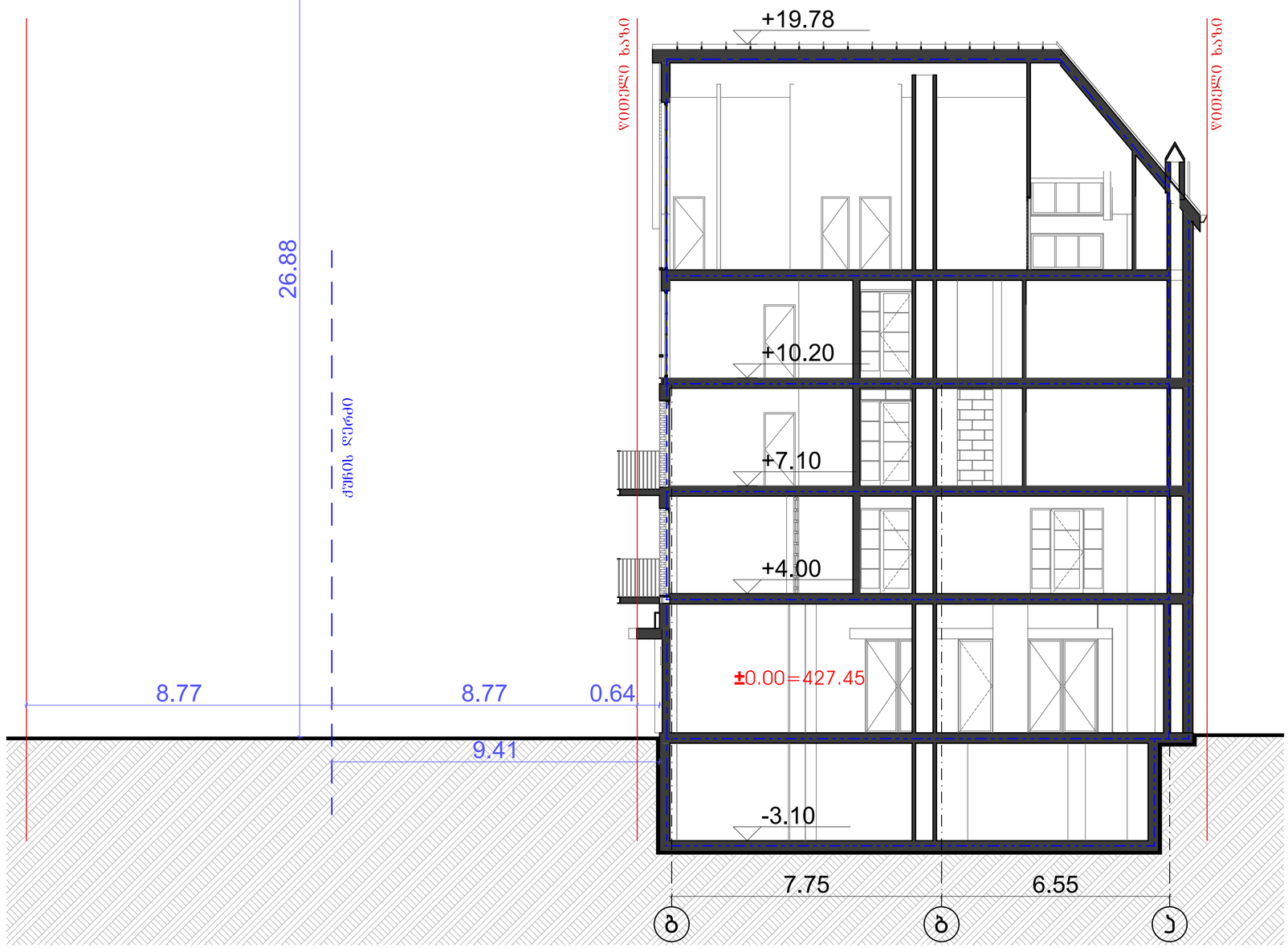

ნახაზზე საპროექტო შენობის ნოლი შეესაბამება
აბსოლუტურ ნიშნულს - 427.45

პრექტი: მრავალფუნქციური კომპლექსი	მისამართი: ქ.თბილისი, ლადო მესხისვილის ქუჩა №20		ნახაზი: ჭრილი 2-2/ სიმაღლის სხივი 2	
საავტორო ჯგუფი: შოთა ჯოჯუა	ფურცელი: **12**	ფორმატი: **A2**	მასშტაბი: 1:100	11/3/2025

ა ბლოკი

ბ ბლოკი

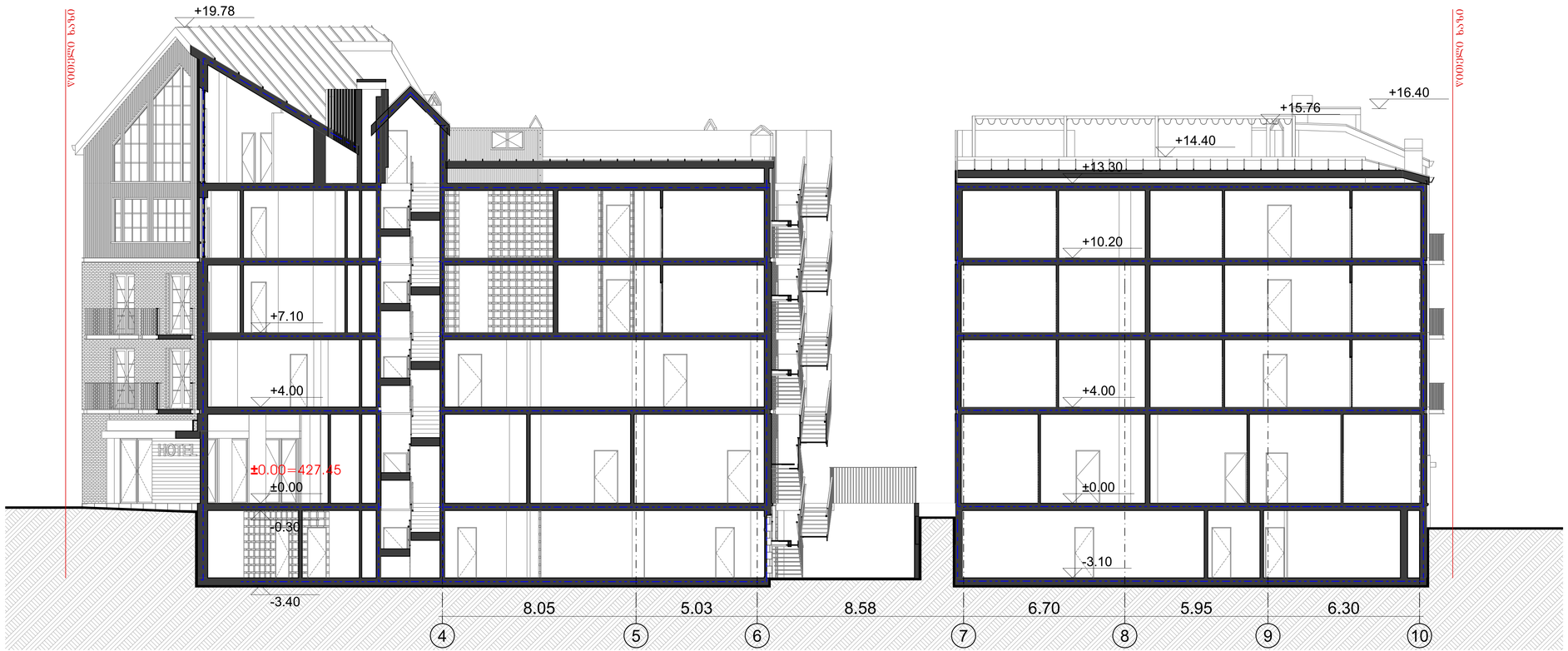

ნახაზზე საპროექტო შენობის ნოლი შეესაბამება
აბსოლუტურ ნიშნულს - 427.45

პროექტი: სასტუმროს პროექტი	მისამართი: ქ.თბილისი,ლადო მესხისვილის ქუჩა №20		ნახაზი: ჭრილი 3-3	
საპროექტო ჯგუფი: შოთა ჯოჯუა	ფურცელი: **13**	ფორმატი: **A2**	მასშტაბი: 1:100	11/3/2025

ა ბლოკი

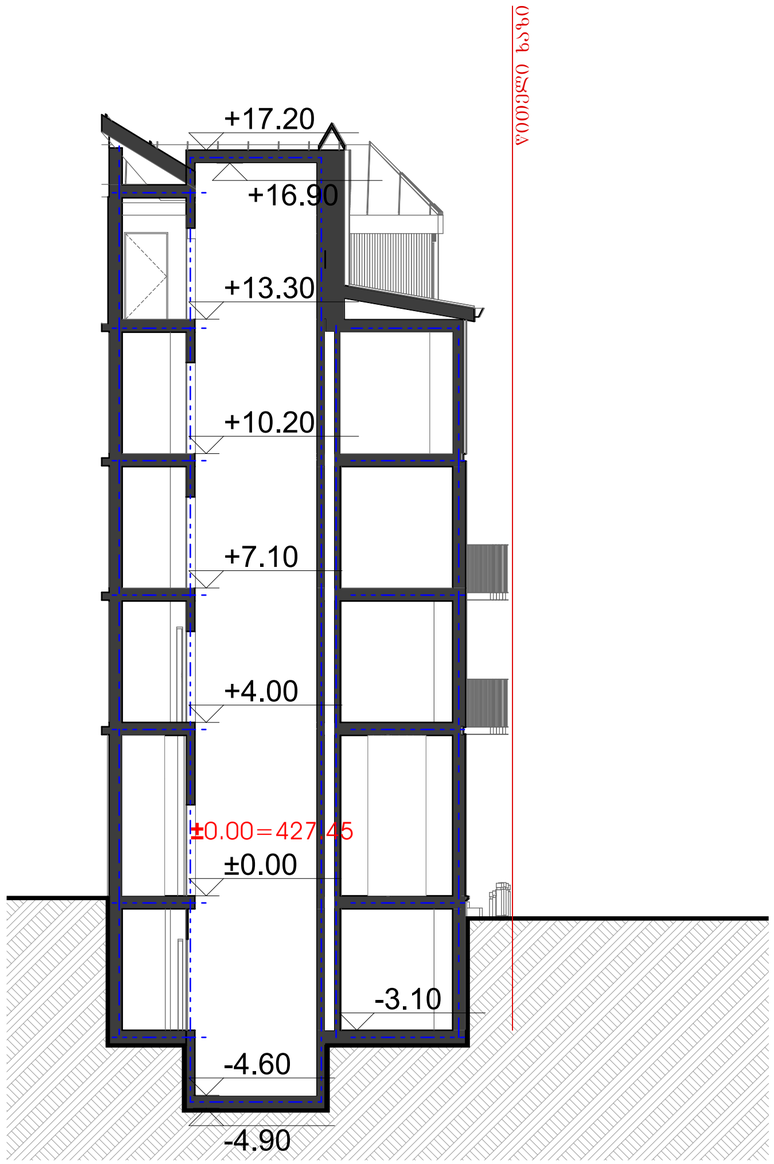

ა ბლოკი

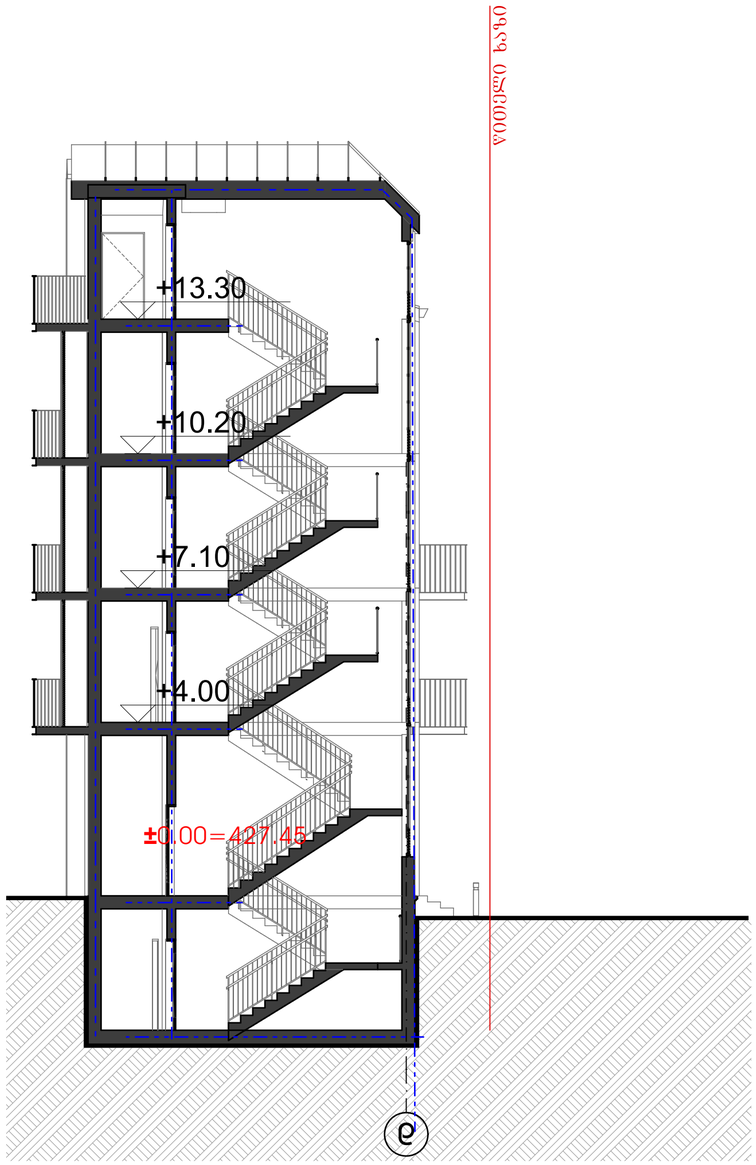

ნახაზზე საპროექტო შენობის ნოლი შეესაბამება
აბსოლუტურ ნიშნულს - 427.45

პრექტი: მრავალფუნქციური კომპლექსი	მისამართი: ქ.თბილისი, ლადო მესხისვილის ქუჩა №20		ნახაზი: ჭრილი 4-4/ჭრილი 5-5	
საავტორო ჯგუფი: შოთა ჯოჯუა	ფურცელი: **14**	ფორმატი: **A2**	მასშტაბი: 1:100	11/3/2025

ა ბლოკი

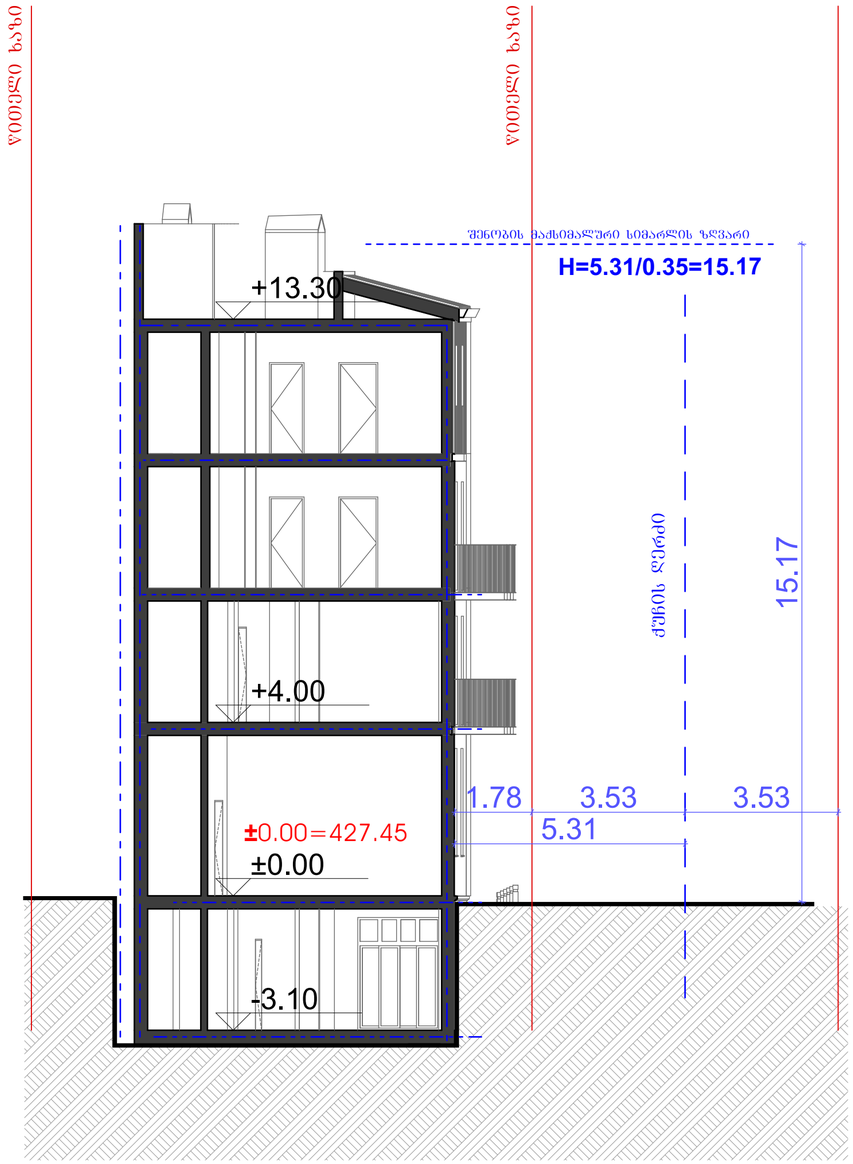

ა ბლოკი

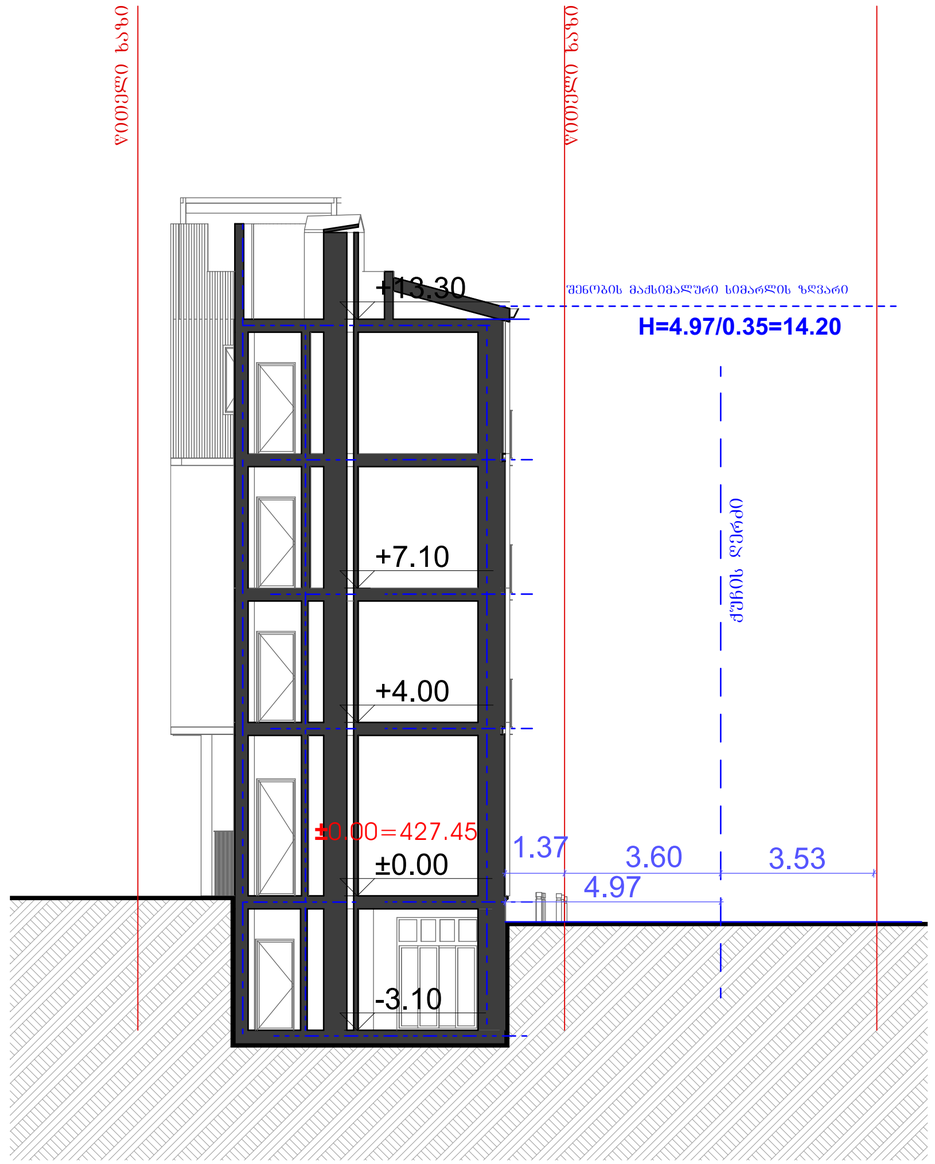

ნახაზზე საპროექტო შენობის ნოლი შეესაბამება
აბსოლუტურ ნიშნულს - 427.45

პროექტი: მრავალფუნქციური კომპლექსი

მისამართი: ქ.თბილისი, ლადო მესხისვილის ქუჩა №20

ნახაზი: ჭრილი 6-6/ჭრილი 7-7\ სიმაღლის სხივი 3\სხივი 4

საპროექტო ჯგუფი: შოთა ჯოჯუა	ფურცელი: **15**	ფორმატი: **A2**	მასშტაბი: 1:100	11/3/2025

ბ ბლოკი

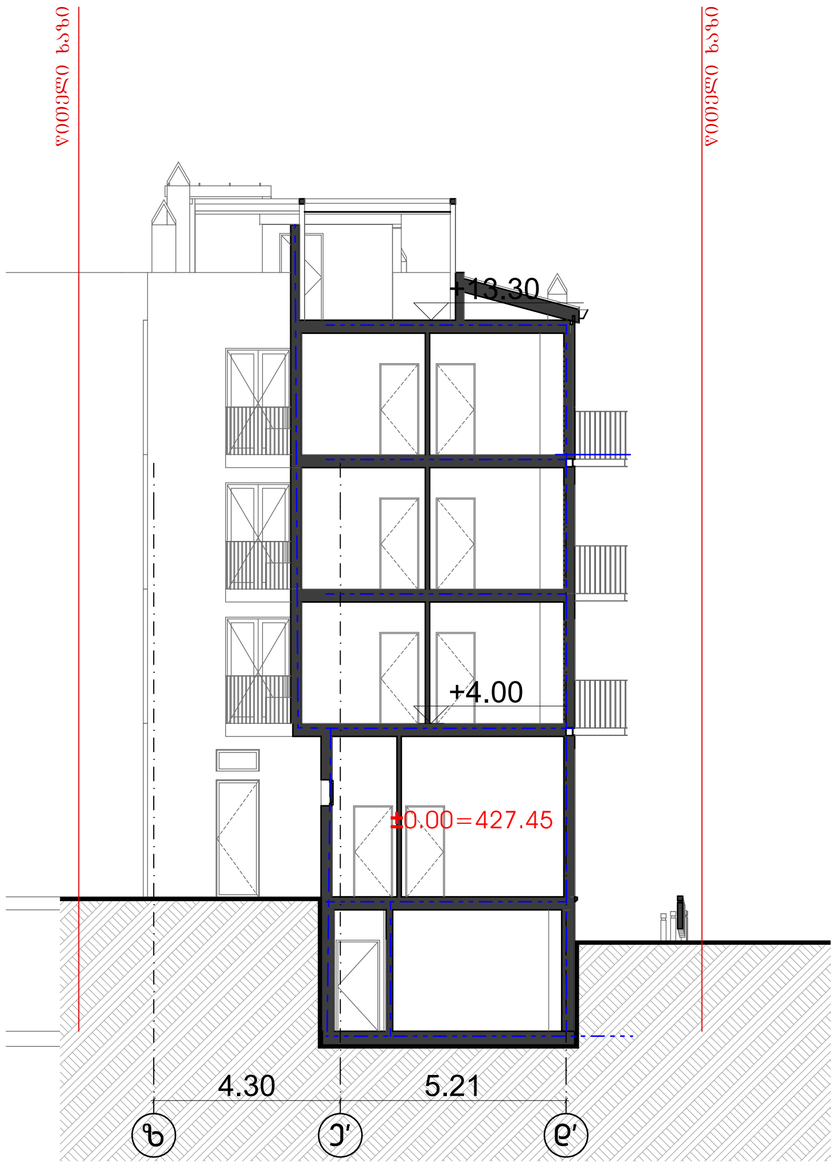

ბ ბლოკი

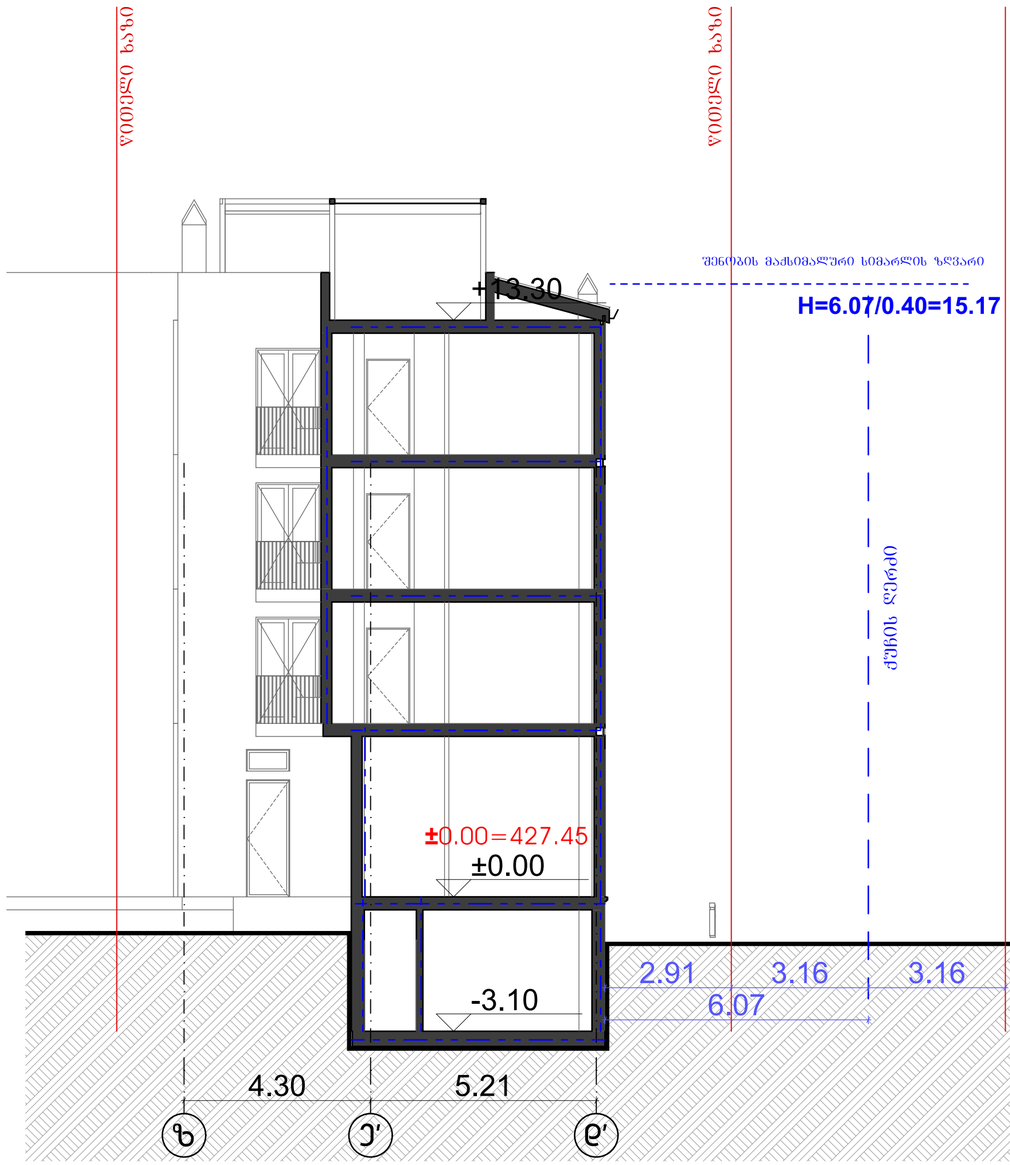

ნახაზზე საპროექტო შენობის ნოლი შეესაბამება
აბსოლუტურ ნიშნულს - 427.45

პრექტი: მრავალფუნქციური ჯომბლექსი	მისამართი: ქ.თბილისი, ლადო მესხისვილის ქუჩა №20		ნახაზი: ჭრილი 8-8/ ჭრილი 9-9 /სიმაღლისისხივი 5	
საავტორო ჯგუფი: შოთა ჯოჯუა		ფურცელი: **16**	ფორმატი: **A2**	მასშტაბი: 1:100	11/3/2025

ბ ბლოკი

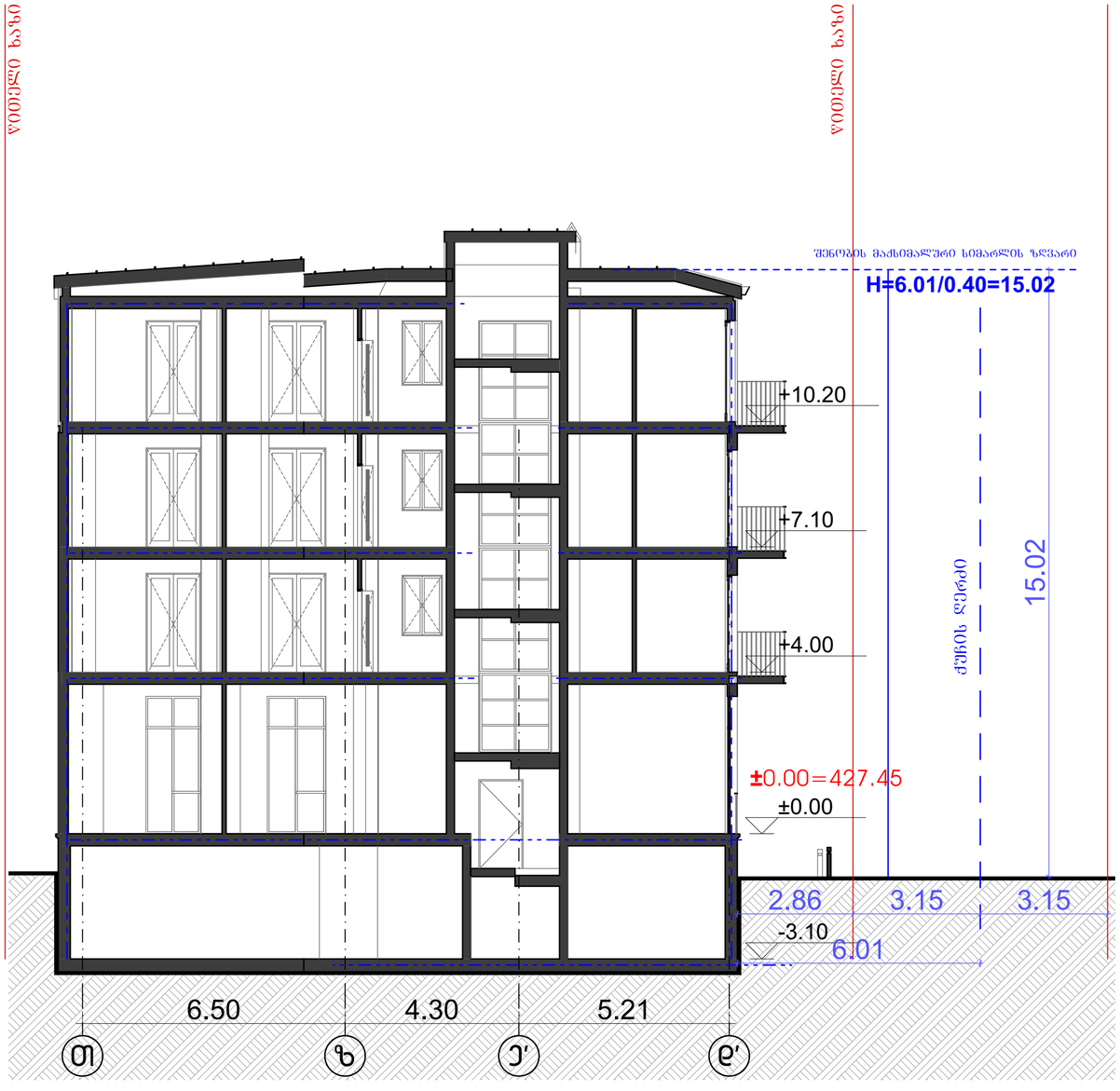

ბ ბლოკი

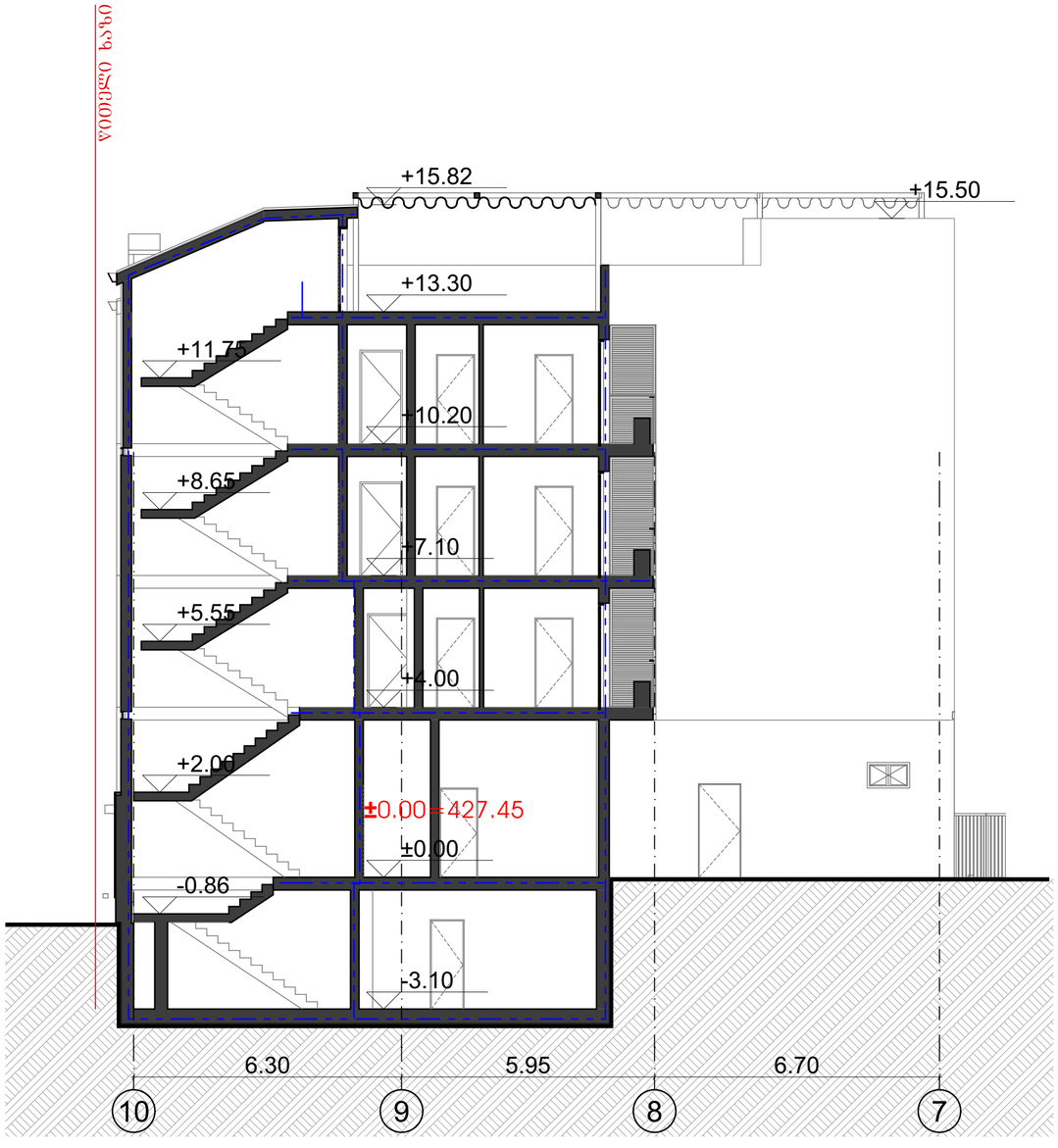

ნახაზზე საპროექტო შენობის ნოლი შეესაბამება
აბსოლუტურ ნიშნულს - 427.45

პროექტი: მრავალფუნქციური კომპლექსი

მისამართი: ქ.თბილისი, ლადო მესხისვილის ქუჩა №20

ნახაზი: ჭრილი 10-10 /სიმარლის სხივი 6 \ჭრილი 11-11

საავტორო ჯგუფი: შოთა ჯოჯუა	ფურცელი: **17**	ფორმატი: **A2**	მასშტაბი: 1:100	11/3/2025

ა ბლოკი

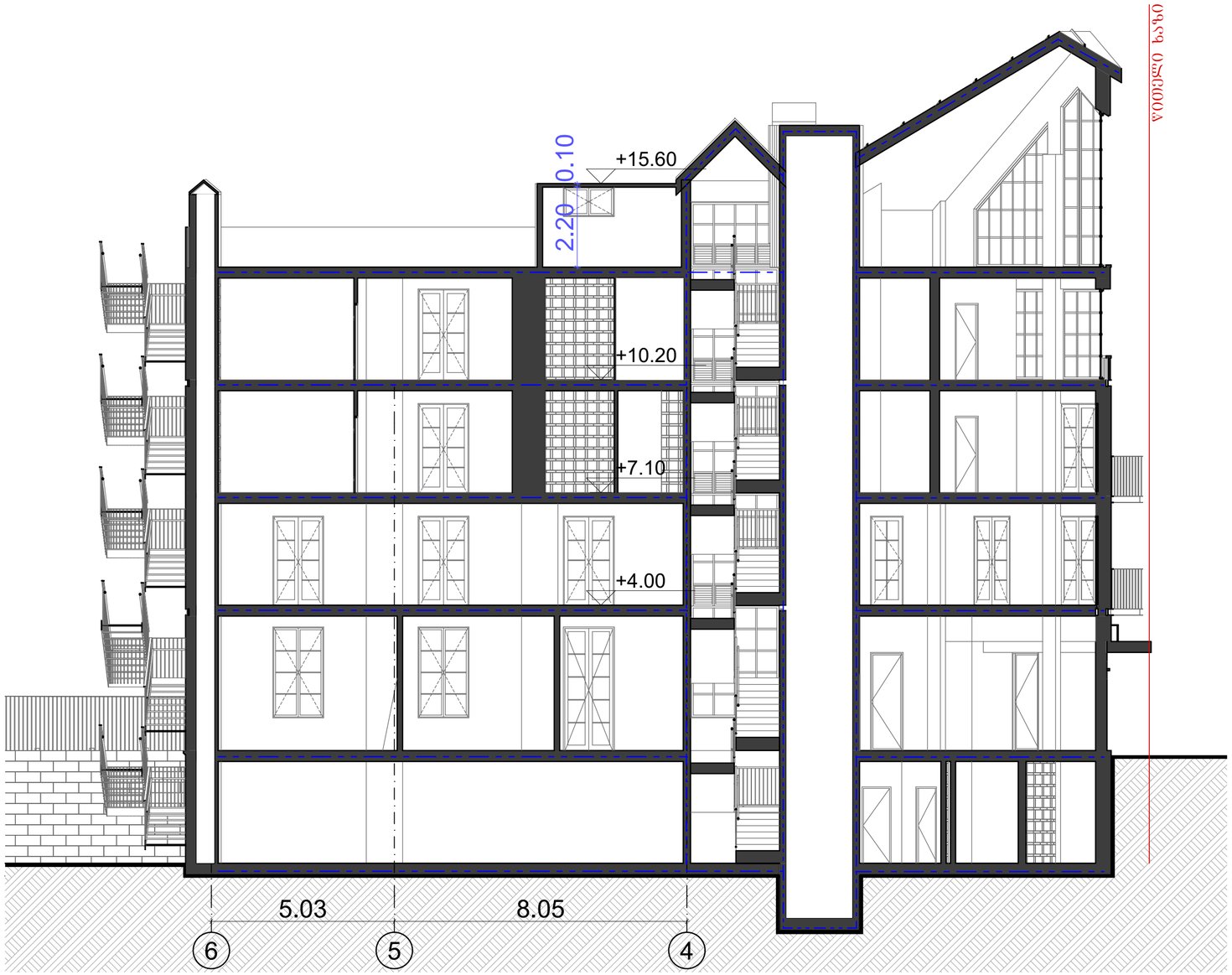

პროექტი: მრავალფუნქციური კომპლექსი	მისამართი: ქ.თბილისი, ლადო მესხისვილის ქუჩა №20		ნახაზი: ჭრილი 12-12	
საავტორო ჯგუფი: შოთა ჯოჯუა		ფურცელი: **18**	ფორმატი: **A2**	მასშტაბი: 1:100	11/3/2025

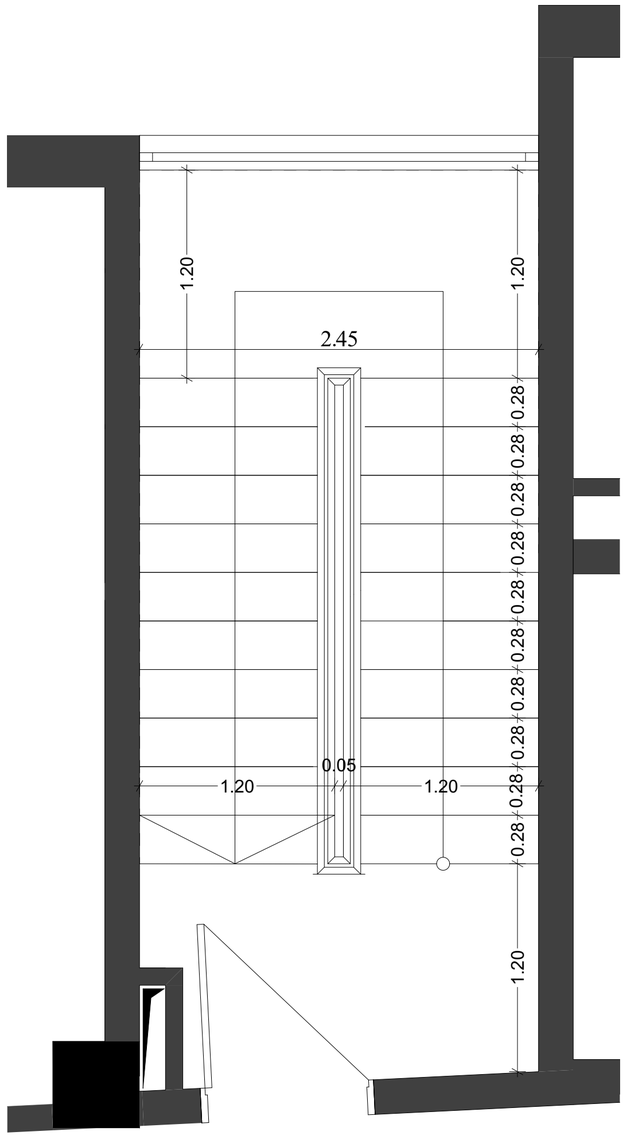

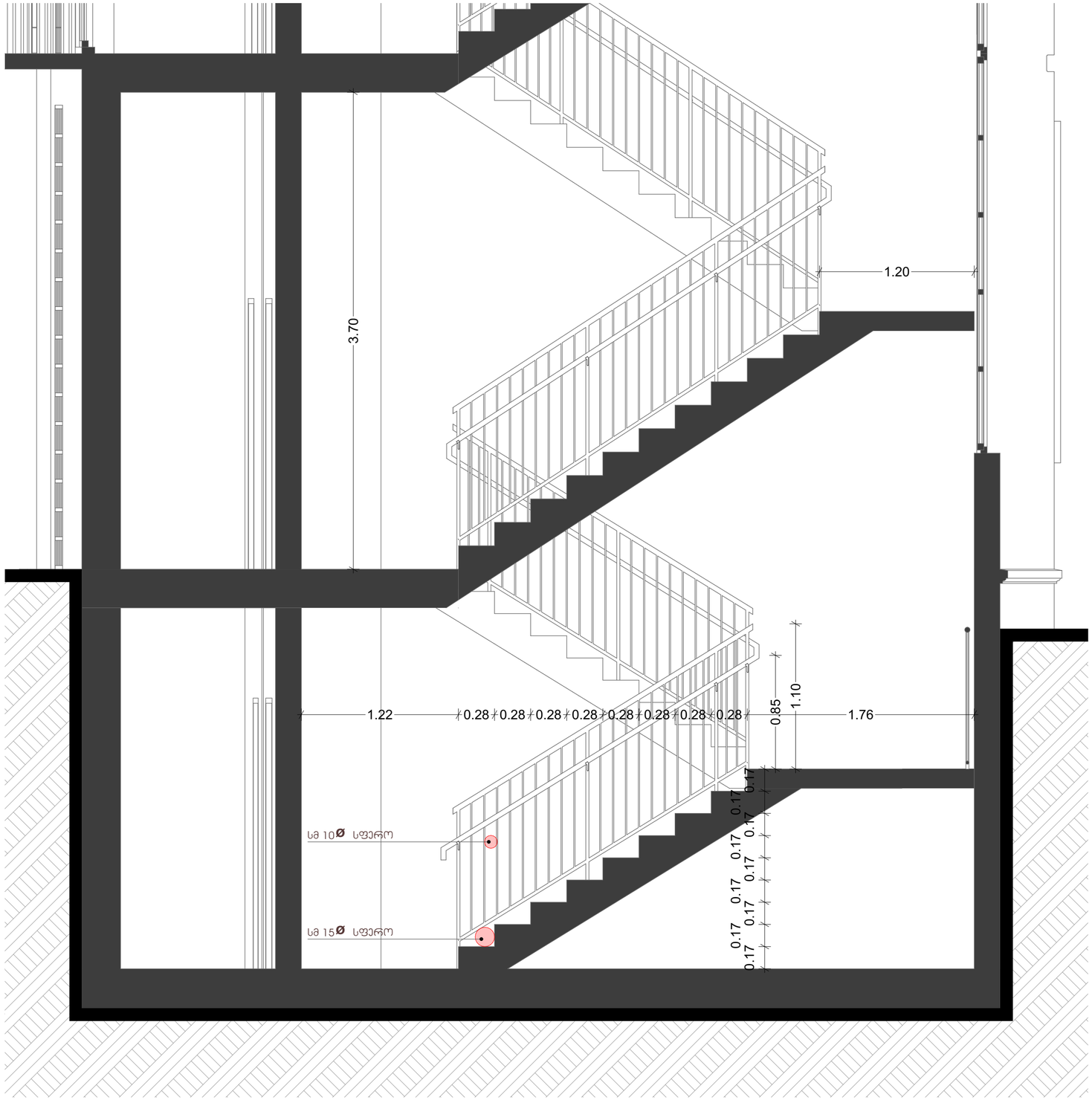

პრექტი: მრავალფუნქციური კომპლექსი

მისამართი: ქ.თბილისი, ლადო მესხისვილის ქუჩა №20

ნახაზი: კიბის დეტალი

საავტორო ჯგუფი: შოთა ჯოჯუა	ფურცელი: **19**	ფორმატი: **A2**	მასშტაბი: 1:25	11/3/2025

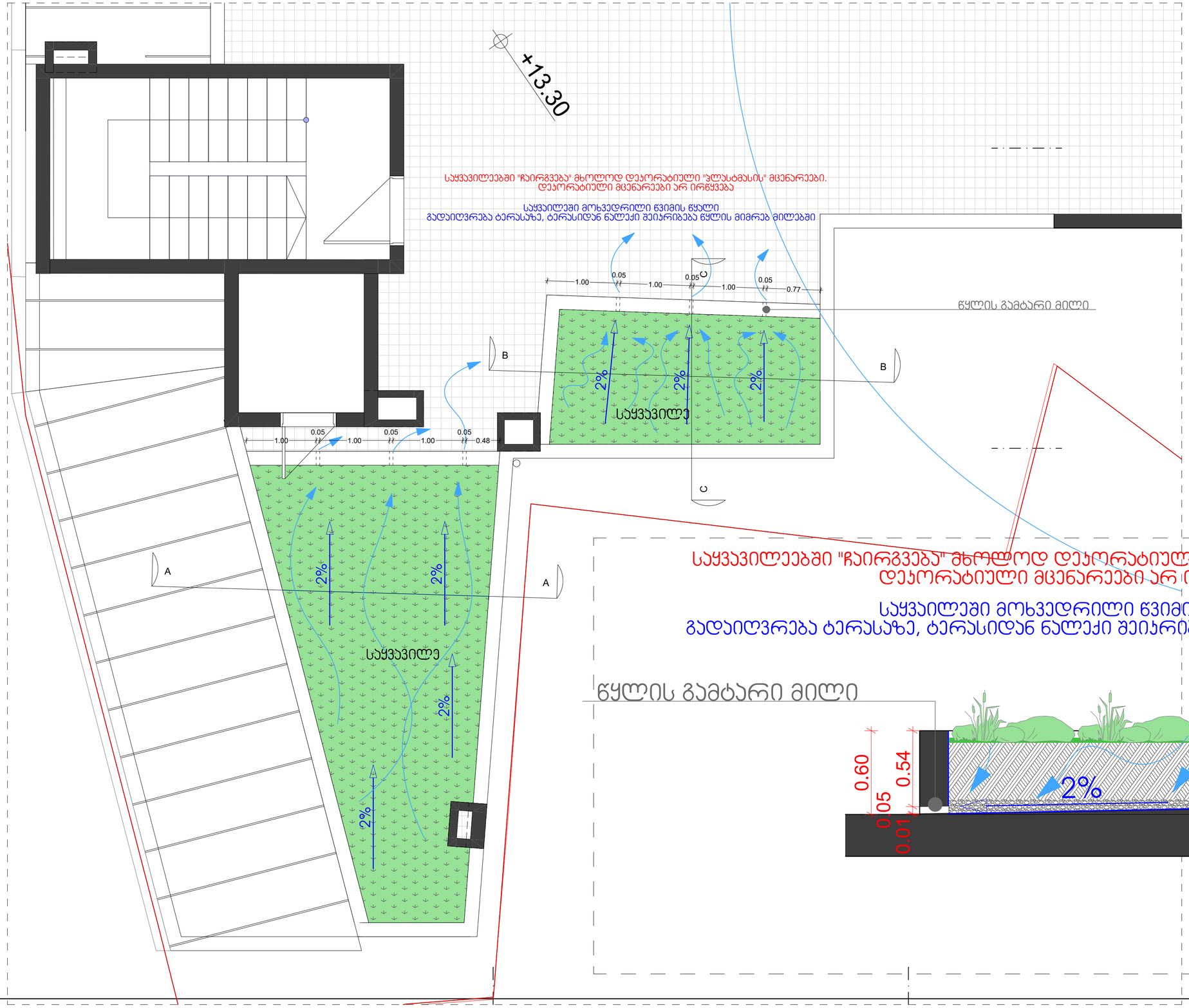

ჯვანძი C-C

საყვავილეებში "ჩაირგვება" მხოლოდ დეკორატიული "ვლასტმასის" მცენარეები.
დეკორატიული მცენარეები არ ირწყვება

საყვაილეში მოხვედრილი წვიმის წყალი
გადაიღვრება ტერასაზე, ტერასიდან ნალექი შეიარიბება წყლის მიმრებ მილებში

პროექტი: მრავალფუნქციური კომპლექსი

მისამართი: ქ.თბილისი, ლადო მესხიშვილის ქუჩა №20

ნახაზი: საყვავილე

საავტორო ჯგუფი: შოთა ჯოჯუა	ფურცელი:	ფორმატი: **A2**	მასშტაბი: 1:40, 1:20	11/3/2025

ჯვანძი A-A

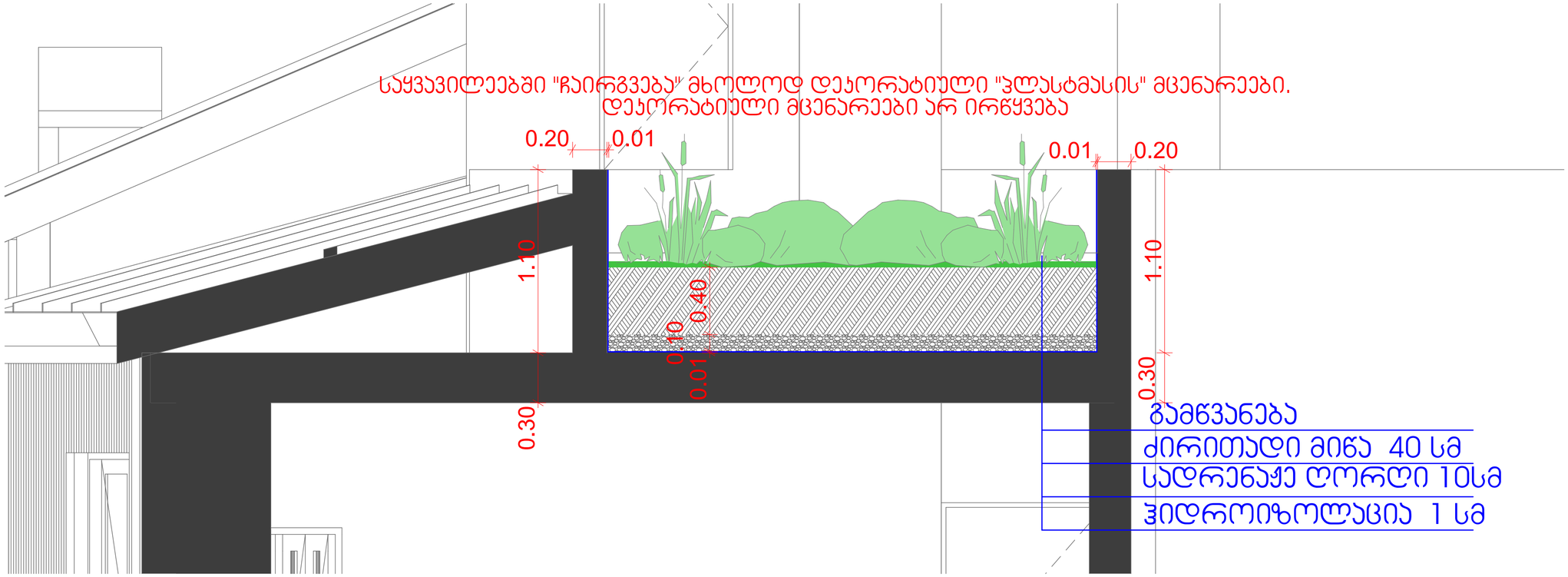

ჯვანძი B-B

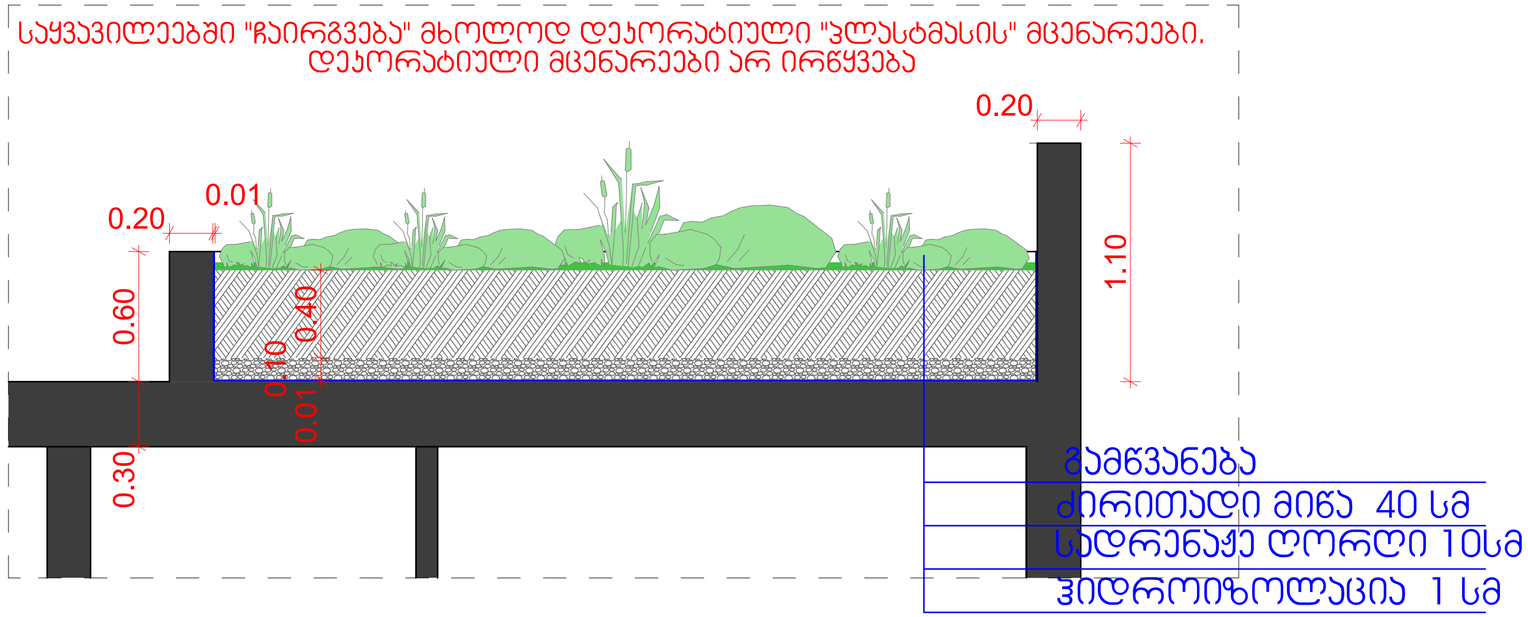

პრექტი: მრავალფუნქციური კომპლექსი

მისამართი: ქ.თბილისი, ლადო მესხისვილის ქუჩა №20

ნახაზი: საყვავილე

საავტორო ჯგუფი: შოთა ჯოჯუა	ფურცელი:	ფორმატი: **A2**	მასშტაბი: 1:20	11/3/2025

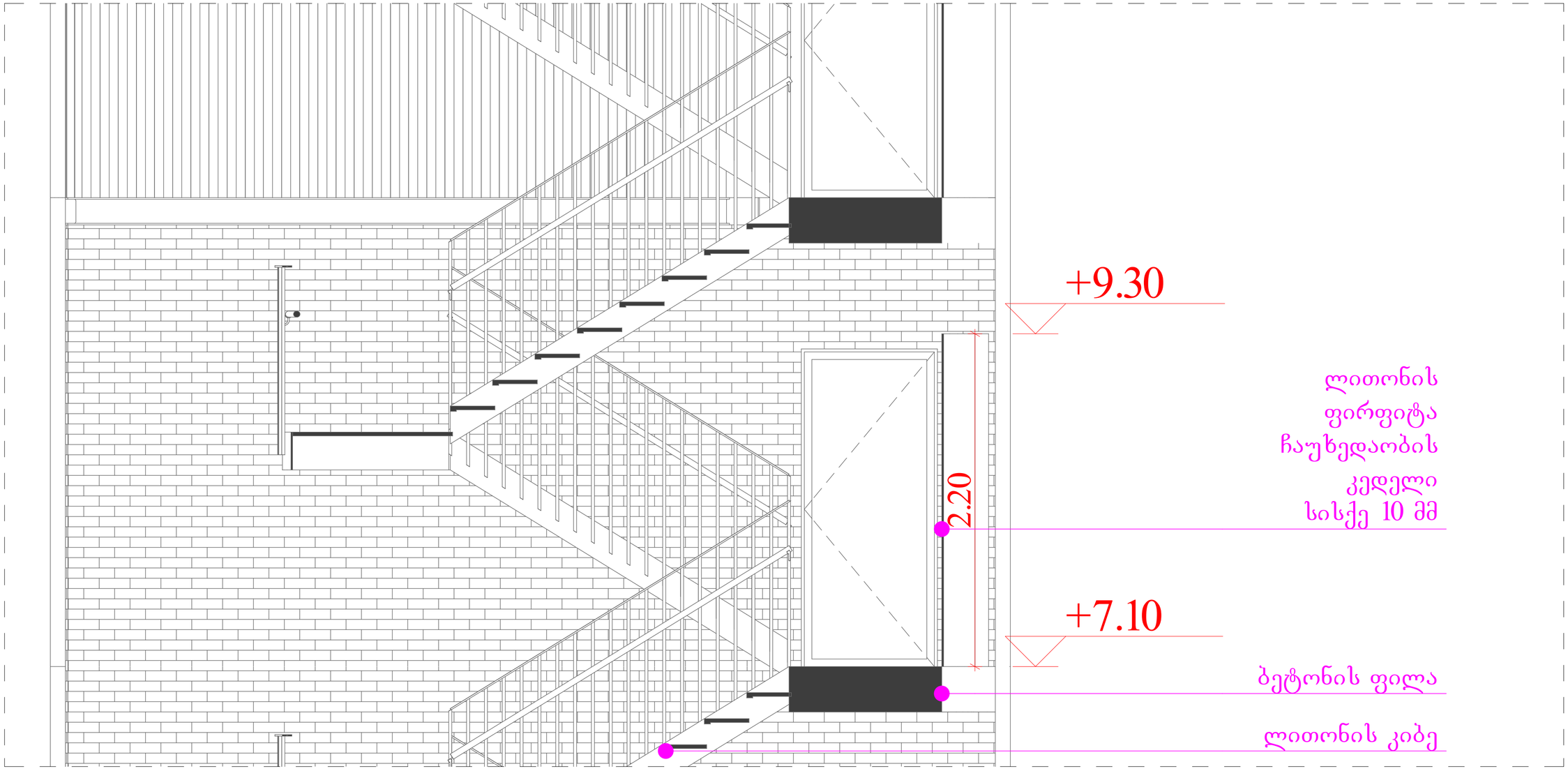

პრექტი: მრავალფუნქციური კომპლექსი

მისამართი: ქ.თბილისი, ლადო მესხისვილის ქუჩა №20

ნახაზი: ლითონის კიბე ჩაუხედაობა

საავტორო ჯგუფი: შოთა ჯოჯუა	ფურცელი:	ფორმატი: **A2**	მასშტაბი: 1:20	11/3/2025

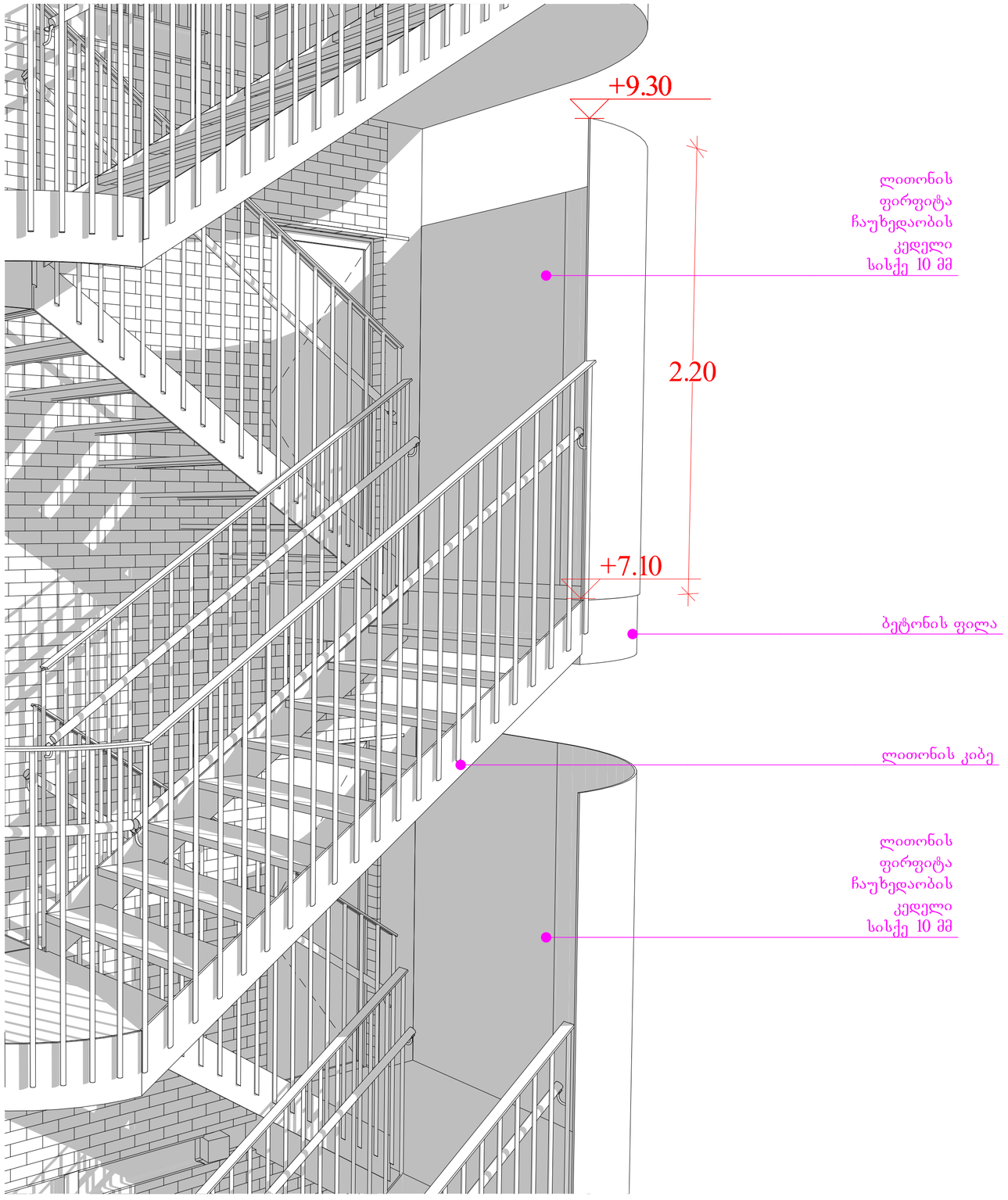

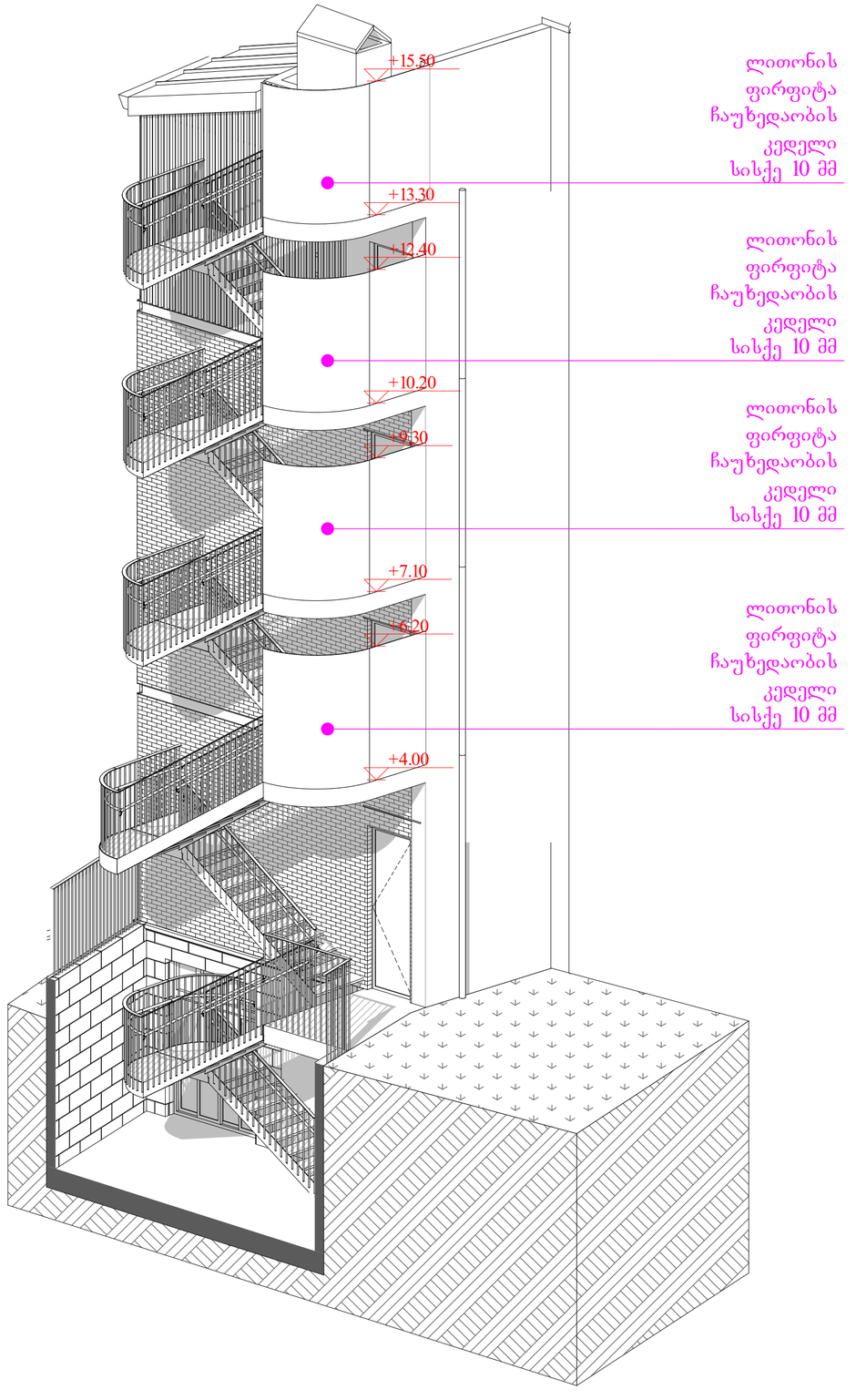

პრექტი: მრავალფუნქციური კომპლექსი

მისამართი: ქ.თბილისი, ლადო მესხისვილის ქუჩა №20

ნახაზი: ლითონის კიბის ცაუხედაობა

საავტორო ჯგუფი: შოთა ჯოჯუა	ფურცელი:	ფორმატი: **A2**	მასშტაბი:	11/3/2025