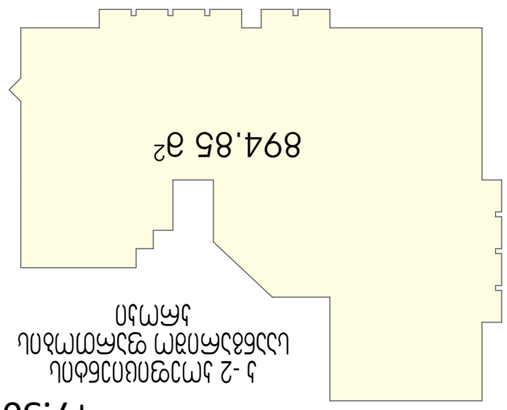


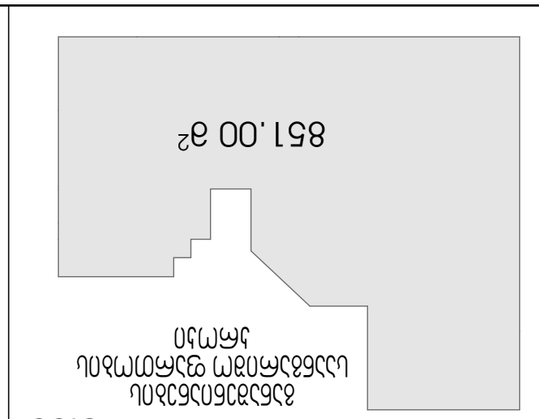


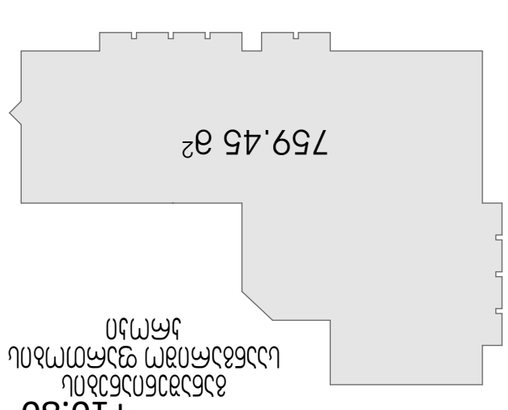


| | |
|---|---|
| ობიექტის დასახელება: | ქ. თბილისი, ვაკის რაიონი, ზ. ჭავჭავაძის გამზ. №8 (01.15.04.005.001) |
| პროექტის ავტორი: | |
| პროექტის ხელმძღვანელი: | |
| პროექტის ნაწილი: | |
| ნახაზის დასახელება: | ბინის ფართობის ცვლილების ნახაზი |
| ნახაზის ტიპი: | |
| ნახაზის ნომერი: | |
| პროექტის სტადია: | |
| ნახაზის ფორმატი: | |
| ნახაზის მასშტაბი: | |
| ნახაზის ნომერი: | |
| ნახაზის თარიღი: | |

**L.T.D. Surgula**
Architecture. Interior. Product Design.
Gudiashvili str. 9
Tel: +995 568 99 60 60
Email: info@surgula.com
Website: www.surgula.com

| | | |
|---|---|---|
| ბინის ფართობის ცვლილების ნახაზი | 851 | 33.8 |
| ბინის ფართობის ცვლილების ნახაზი 1-ლ სართულის ბინა №1 | 851 | |
| ბინის ფართობის ცვლილების ნახაზი 2-ე სართულის ბინა №3 | 4396.10 | |
| ბინის ფართობის ცვლილების ნახაზი 3-ე სართულის ბინა №5 | 0 | |
| ბინის ფართობის ცვლილების ნახაზი 4-ე სართულის ბინა №7 | 5267.40 | |

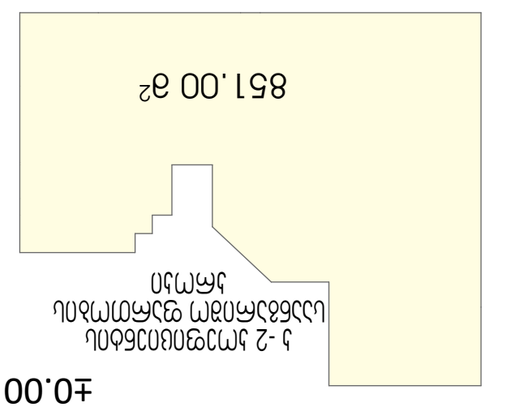


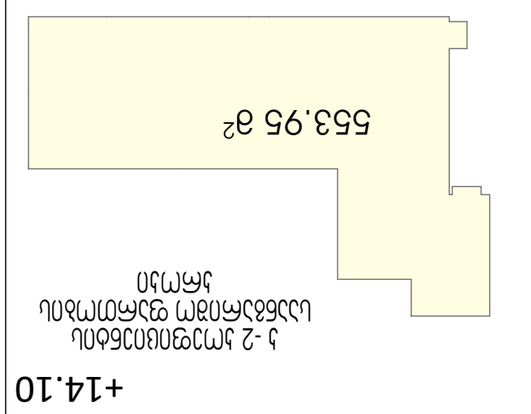


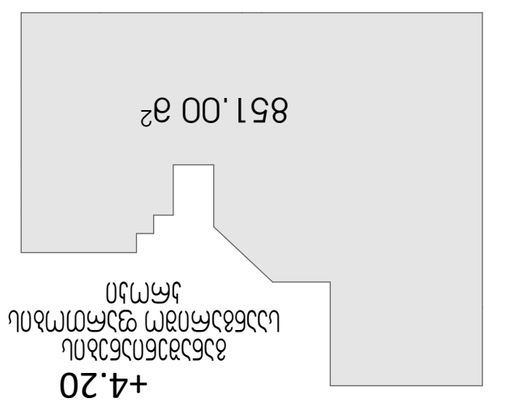


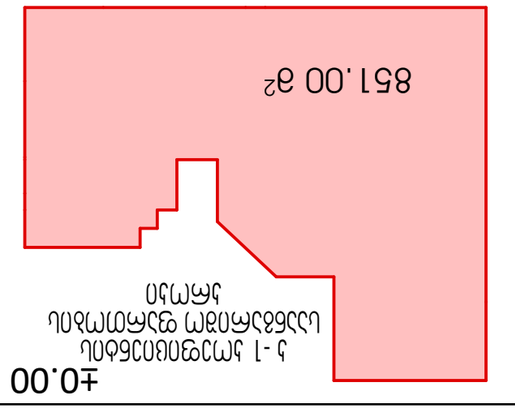


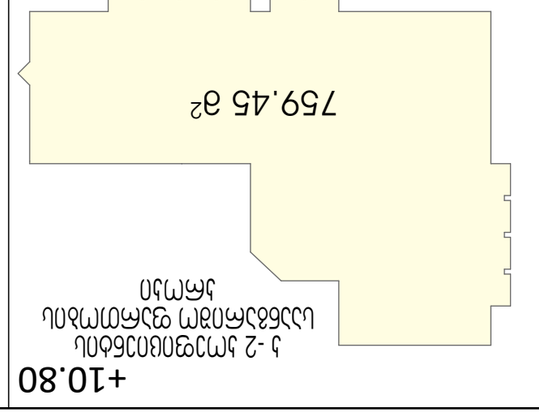


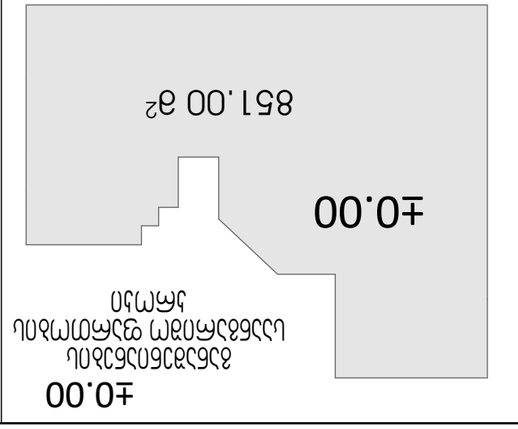














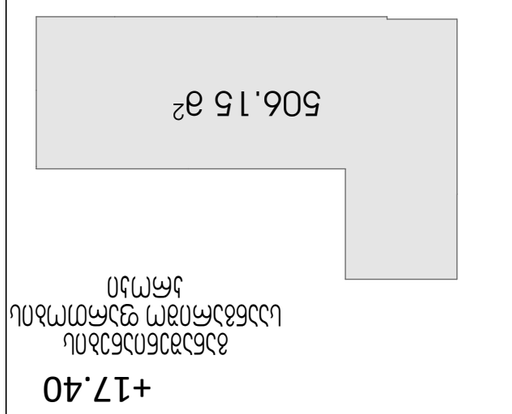


| | | |
|---|---|---|
| ფურცლის ნომერი: | ფურცლების რაოდენობა: | |
| A - 3 | | |
| ნახაზის ტიპი: | | |

±0.00

ა -2 პოეფიციენტის საანგარიშო ფართობის პროჯი

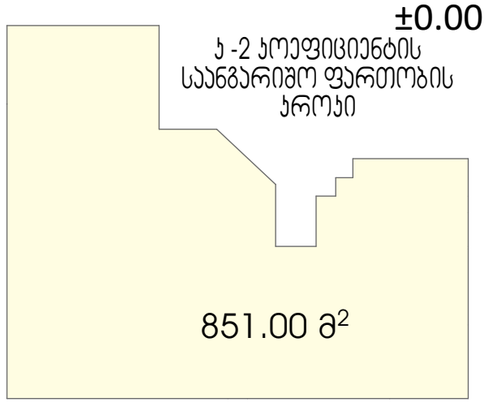


±0.00

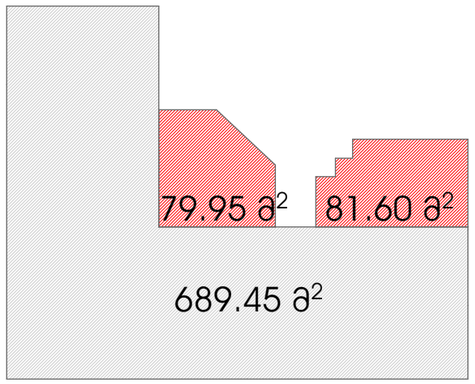


+14.10

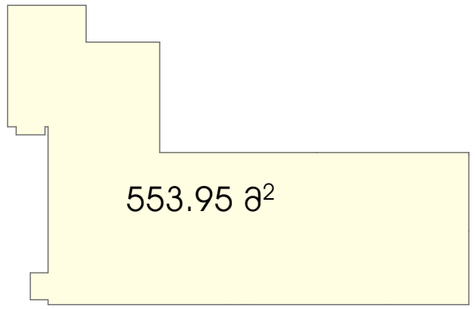


+14.10

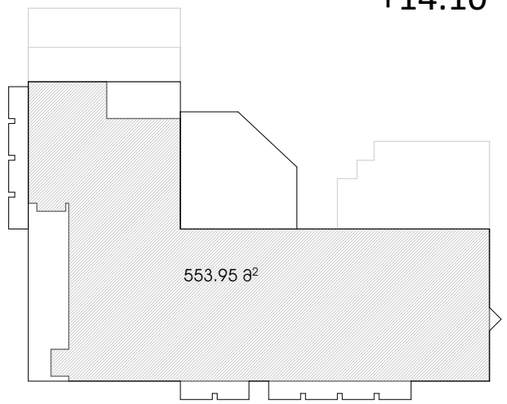


+4.20

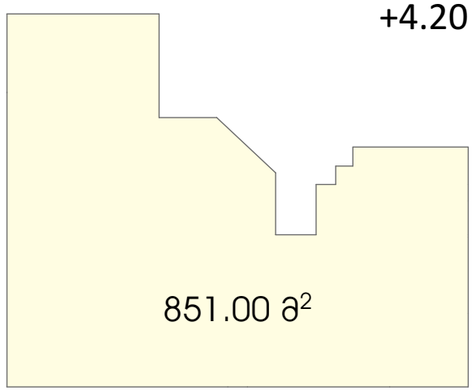


+4.20

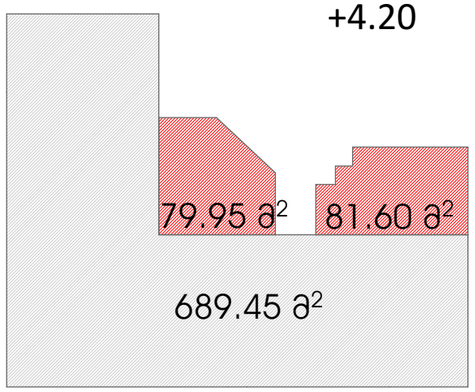


+17.40

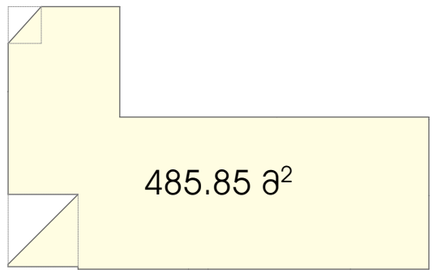


+17.40

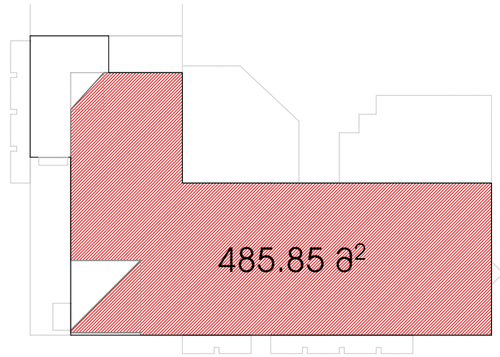


+7.50

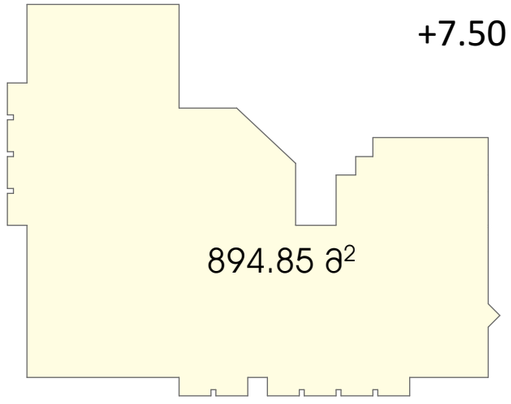


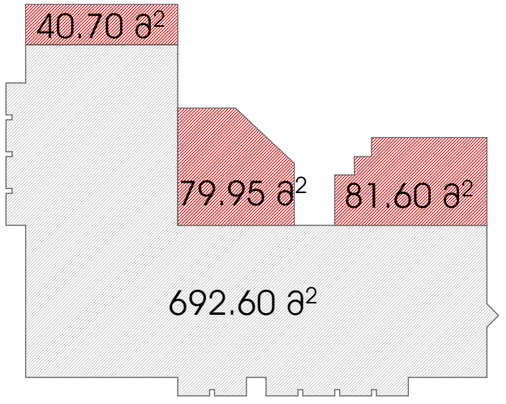


+10.80

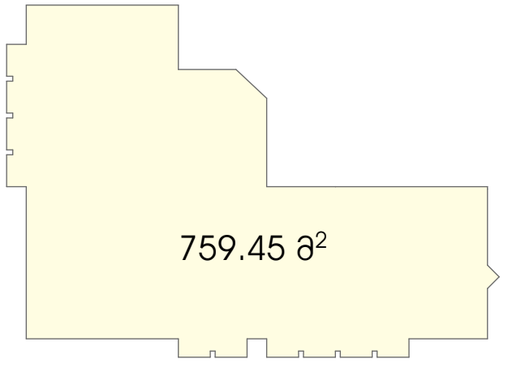


+10.80

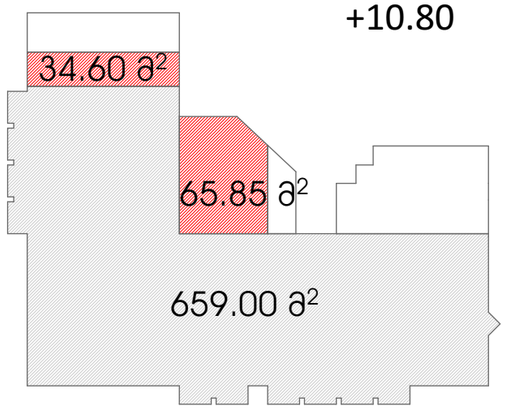


## ჯ-2 პოეფიციენტის საანგარიშო ფართობი

| სართულ ი/ნიშნულ ი | საერთო | არსებული | რეკონსტ რუქცია |
|---|---|---|---|
| I - 0.00 | 851.00 | 689.45 | 161.55 |
| II +4.20 | 851.00 | 689.45 | 161.55 |
| III +7.50 | 894.85 | 692.60 | 202.25 |
| IV+10.80 | 759.45 | 659.00 | 100.45 |
| V +14.10 | 553.95 | 553.95 | 0 |
| VI + 17.40 | 485.85 | 0 | 485.85 |
| ჯამი | 4396.10 | 3284.45 | 1111.65 |
| მშენებლობის ნებართვის მოსაპრებელი | | | 11116.5 |

| ფორმატი | დაკვეთა № | |
|---|---|---|
| A - 3 | | |
| ექსპლიკაცია | | |

შენიშვნები:

1. საპროექტო ნიშნული ±0.00 შეესაბამება აბსოლიბერ ნიშნულს 415.35

დამკვეთი :

შპს "მეტიარმი"
შპს "ლუფორტანდო"
შპს "დენტექსი95"
შპს "ორთოდონტიულიცენტრი"

საარქიო ორგანიზაცია


L.T.D. Surgula
Architecture. Interior. Product Design.
Gudiashvili str. 9
Tel: +995 568 99 60 60
Email: info@surgula.com
Website: www.surgula.com


ობიექტის მისამართი:

ქალაქი თბილისი, ლაღიძის ქუჩა
№ 8 (01.15.04.005.001)

პროექტის დასახელება:

პოლიფუნქციის შენობა-ნაგებობის რეკონსტრუქციის(მიშენება-დამენება) პროექტირებული არქიტექტურული პროექტი

| | | |
|---|---|---|
| თანამდებობა | გვარი | ხელმოწერა |
| დირექტორი | ზ.სურგულაძე | |
| არქიტექტორი | ზ.სურგულაძე | |
| მეხსრულებელი | გ. ნასიძე | |

ნახაზი

| | | |
|---|---|---|
| მასშტაბი | | |
| თარიღი | | |
| სტადია | ფურცელი | ფურცლები |

# სარდაფის სართულის გეგმა ±0.00 ნიშნულზე

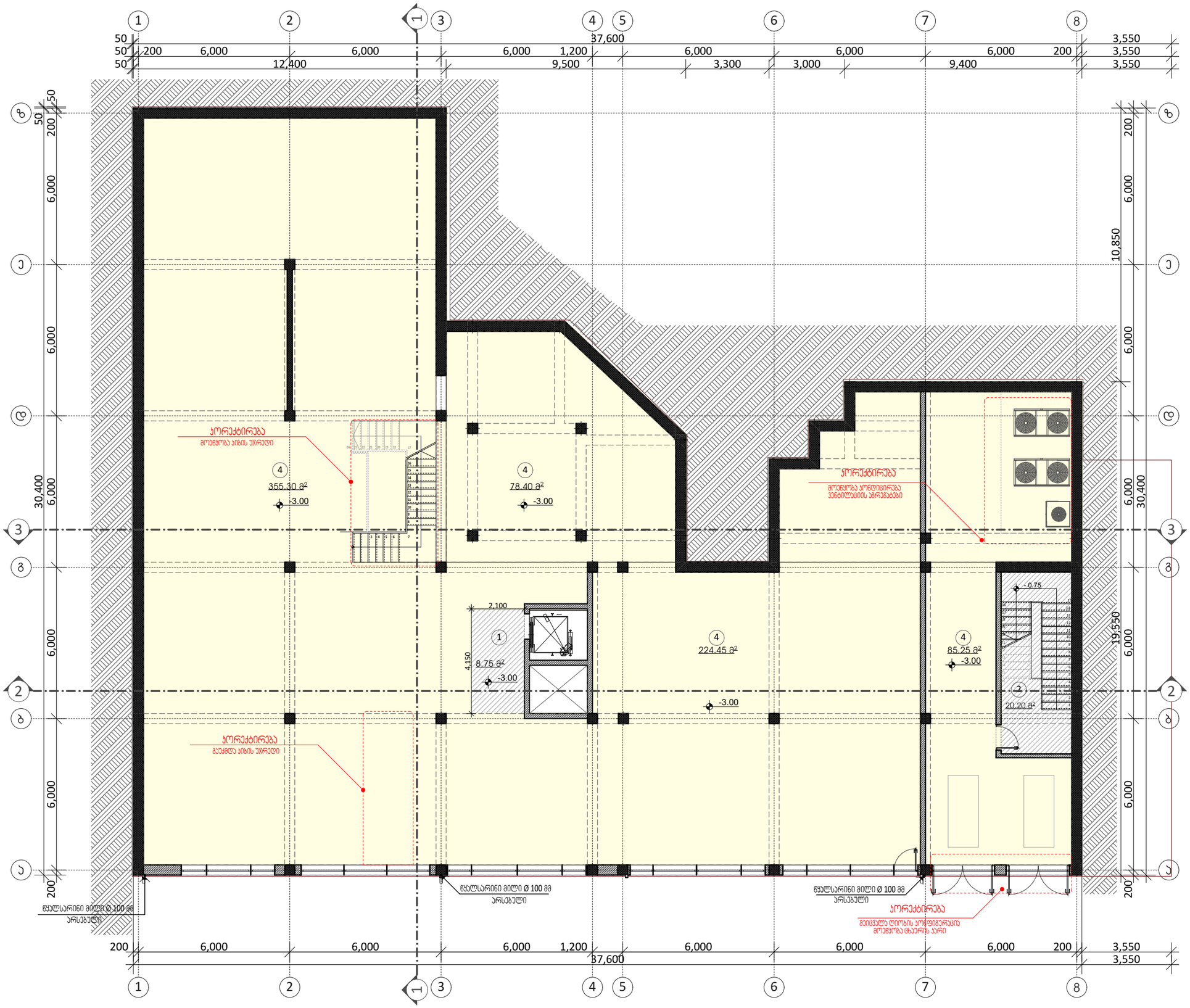


| ფორმატი | დაკვეთის № | |
|---|---|---|
| A - 3 | | |

ექსპლიკაცია

**სარდაფის გეგმა -3.00 ნიშნულზე**

| | | | | |
|---|---|---|---|---|
| საერთო სარგებლობის ფართი | 1 | ლიფტშახტის ჭოლი | 8.75 | 28.95 |
| | 2 | კიბის უჯრედი | 20.20 | |
| | 3 | დამხმარე ფართი | 85.25 | 85.25 |
| გეგმაზე ფართი | 4 | სარდაფი | 355.30 | 658.15 |
| | | | 78.40 | |
| | | | 224.45 | |
| სართულის საერთო ფართობი | | | | 772.35 |

| ბჭნიკურ-ეკონომიკური მაჩვენებლები | I (-3.00) |
|---|---|
| სარდაფის ფართობი | 658.15 |
| ჯალაბების ფართობი | 0.00 |
| კიბის უჯრედის და სადარბაზოს ფართობი | 28.95 |
| დამხმარე ფართობი | 85.25 |
| საზაფხულო ფართობი | 0.00 |
| სართულის საერთო ფართობი | 772.35 |

**შენობა-ნაგებობის საერთო ფართობი**

| | |
|---|---|
| სარდაფის სართულის ფართობი | 772.35 |
| I სართულის ფართობი | 768.20 |
| II სართულის ფართობი | 769.90 |
| III სართულის ფართობი | 818.25 |
| IV სართული ფართობი | 813.30 |
| V სართული ფართობი | 593.55 |
| VI სართული ფართობი | 503.20 |
| სართულების ჯამური ფართობი | 5038.75 |

შენიშვნები:

1. საპროექტო ნიშნული მეკასახამეზა აბსოლიტურ ნიშნულს 415.35 ±0.00

დამკვეთი :

შპს "მედიპომი"
შპს "ლუფორტანდო"
შპს "დენტექსი95"
შპს "ორთოდონტიელიცნარი"

საავტორო ორგანიზაცია


**L.T.D. Surgula**
Architecture. Interior. Product Design.
Gudiashvili str. 9
Tel: +995 568 99 60 60
Email: info@surgula.com
Website: www.surgula.com


ობიექტის მისამართი:

ქალაქი თბილისი, ლისიძის ქუჩა
№ 8 (01.15.04.005.001)

პროექტის დასახელება:

პოლიფუნქციის შენობა-ნაგებობის რეკონსტრუქციის(მიშენება-დამენება) პორექტირებული არქიტექტურული პროექტი

| | | |
|---|---|---|
| თანამდებობა | გვარი | ხელმოწერა |
| დირექტორი | ზ.სარჯველაძე | |
| არქიტექტორი | ზ.სარჯველაძე | |
| შემსრულებელი | მ. ნანიძე | |

| | | |
|---|---|---|
| ნახაზი | | |
| მასშტაბი | | სართულის გეგმა -3.00 ნიშნულზე |
| თარიღი | | |
| სტადია | ფურცელი | ფურცლების |

# I სართულის გეგმა ±0.00 ნიშნულზე

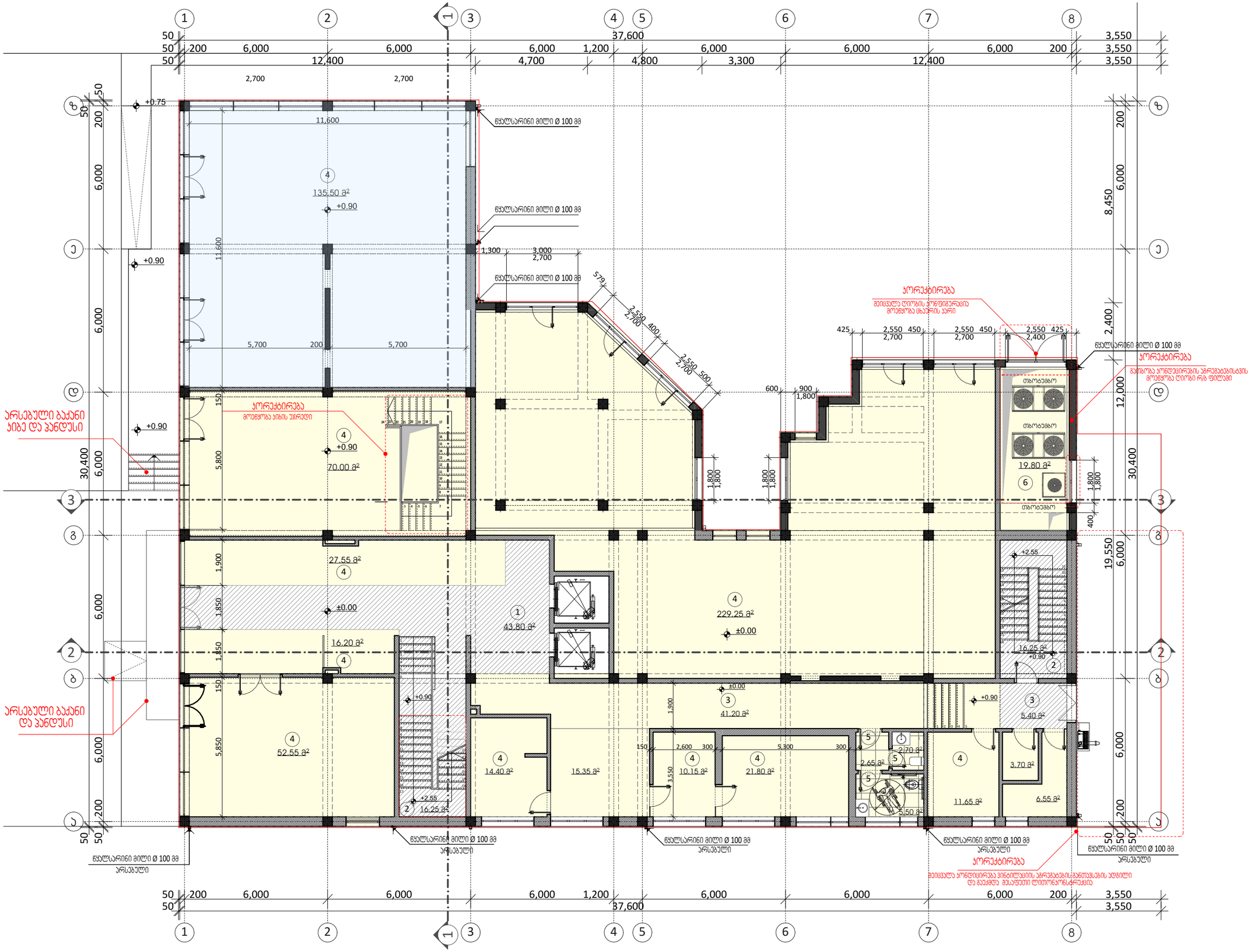


| ფორმატი | დოკუმენტის № | |
|---|---|---|
| A - 3 | | |

ექსპლიკაცია

I სართულის გეგმა ±0.00 ნიშნულზე

| | | | | |
|---|---|---|---|---|
| სველი ფართები | 1 | ფოერი | 43.80 | |
| | 2 | პინის უპრელი | 16.25 | 76.30 |
| | | | 16.25 | |
| საცხოვრებელი ფართები | 3 | დერეფანი | 41.20 | 46.60 |
| | | | 5.40 | |
| | 4 | ჰაერინტებისა და ვიზიტორების მომსახურების სივრცე | 16.20 | 479.15 |
| | | | 27.55 | |
| | | | 70.00 | |
| | | | 229.25 | |
| | | | 52.55 | |
| | | | 14.40 | |
| | | | 15.35 | |
| | | | 10.15 | |
| | | | 21.80 | |
| | | | 11.65 | |
| | | | 3.70 | |
| | | | 6.55 | |
| | 5 | სანკვანძი | 2.65 | 10.85 |
| | | | 2.70 | |
| | | | 5.50 | |
| | 6 | დამხმარე ფართი | 19.80 | 19.80 |
| სველი ზონა | 4 | ჰაერინტებისა და ვიზიტორების მომსახურების სივრცე | 135.50 | 135.50 |
| სართულის ჯამური ფართობი | | | | 768.20 |

ბენიანურ-ეკონომიური მაჩვენებლები — I (±0.00)

| | |
|---|---|
| სარდაფის ფართობი | 0.00 |
| პალატების ფართობი | 672.10 |
| პიბის უპრელის და სადარბაზოს ფართობი | 76.30 |
| დამხმარე ფართობი | 19.80 |
| საზაფხულო ფართობი | 0.00 |
| სართულის საერთო ფართობი | 768.20 |

შენიშვნები:

1. საპროექტო ნიშნული ±0.00 შეესაბამება აბსოლიტურ ნიშნულს 415.35

დამკვეთი :

შპს "მედიარმი"
შპს "ლუფტრატანდო"
შპს "დენტაქსი95"
შპს "ორთოდონტიელიციანარი"

საპროექტო ორგანიზაცია


**L.T.D. Surgula**
Architecture. Interior. Product Design.
Gudiashvili str. 9
Tel: +995 568 99 60 60
Email: info@surgula.com
Website: www.surgula.com


ობიექტის მისამართი:

ქალაქი თბილისი, ლისიძის ქუჩა
№ 8 (01.15.04.005.001)

პროექტის დასახელება:

პოლიფუნქციის შენობა-ნაგებობის რეკონსტრუქციის(მიშენება-დამენება) პორექტირებული არქიტექტურული პროექტი

| | | |
|---|---|---|
| თანამდებობა | გვარი | ხელმოწერა |
| დირექტორი | ზ.სარგველაძე | |
| არქიტექტორი | ზ.სარგველაძე | |
| მენარდებელი | გ. ნანიძე | |

| | | |
|---|---|---|
| ნახაზი | | |
| მასშტაბი | | I სართულის გეგმა ±0.00 ნიშნულზე |
| თარიღი | | |
| სტადია | ფორმატი | ფურცელი |

# II სართულის გეგმა +4.20 ნიშნულზე

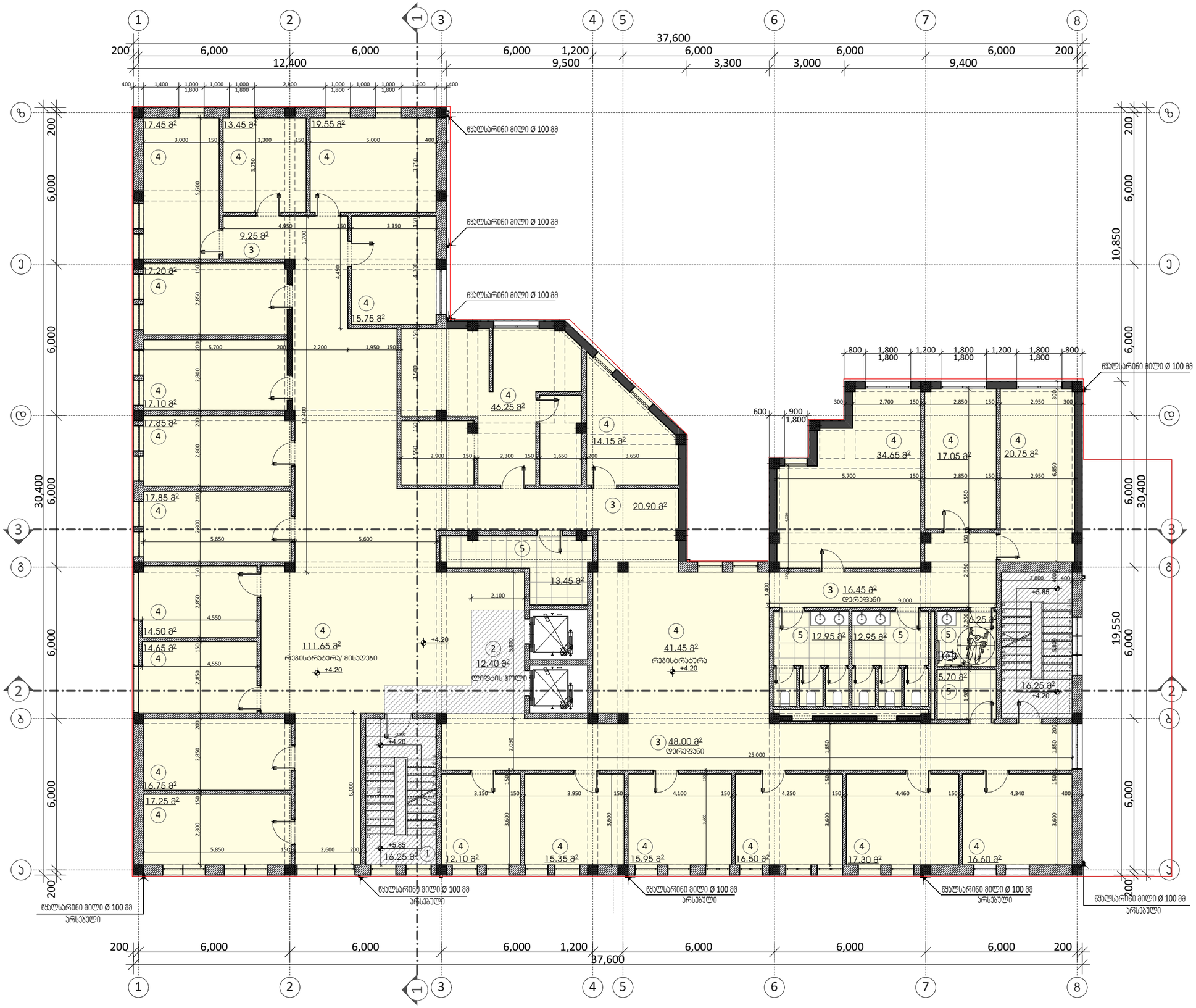


| | | | |
|---|---|---|---|
| ფორმატი | დაკვეთის № | | |
| A - 3 | | | |

ექსპლიკაცია

II სართულის გეგმა +4.20 ნიშნულზე

| | | | | |
|---|---|---|---|---|
| საერთო სარგებლობის ფართები | 1 | ჯიხის უპრედი | 16.25 | 44.90 |
| | | | 16.25 | |
| | 2 | ლიფტშახტის ჭოლი | 12.40 | |
| | 3 | დერეფანი | 9.25 | 94.60 |
| | | | 20.90 | |
| | | | 16.45 | |
| | | | 48.00 | |
| | 4 | ვაციანტებისა და ვიზიტორების მომსახურების სივრცე | 111.65 | 579.10 |
| | | | 17.25 | |
| | | | 16.75 | |
| | | | 14.65 | |
| | | | 14.50 | |
| | | | 17.85 | |
| | | | 17.85 | |
| | | | 17.10 | |
| | | | 17.20 | |
| | | | 17.45 | |
| | | | 13.45 | |
| | | | 19.55 | |
| | | | 15.75 | |
| | | | 46.25 | |
| | | | 14.15 | |
| | | | 41.45 | |
| | | | 34.65 | |
| | | | 17.05 | |
| | | | 20.75 | |
| | | | 16.60 | |
| | | | 17.30 | |
| | | | 16.50 | |
| | | | 15.95 | |
| | | | 15.35 | |
| | | | 12.10 | |
| | 5 | სანკვანძი | 13.45 | 51.30 |
| | | | 12.95 | |
| | | | 12.95 | |
| | | | 6.25 | |
| | | | 5.70 | |
| სართულის საერთო ფართობი | | | 769.90 | |

| ბქნიური-ეკონომიური მაჩვენებლები | II (+4.20) |
|---|---|
| სარდაფის ფართობი | 0.00 |
| ვალაბების ფართობი | 725.00 |
| ჯიხის უპრედის და სადარბაზოს ფართობი | 44.90 |
| დამხმარე ფართობი | 0.00 |
| სზუფზული ფართობი | 0.00 |
| სართულის საერთო ფართობი | 769.90 |

შენიშვნები:

1. სპროექტო ნიშნული შეესაბამება აბსოლიტურ ნიშნულს 415.35 ±0.00

დაკვეთი :

შპს "მედიარმი"
შპს "ლუფორტანდო"
შპს "დენტექსი95"
შპს "ორთოდონტიულიცენტრი"


საარქიტექტორო ორგანიზაცია

**L.T.D. Surgula**
Architecture. Interior. Product Design.
Gudiashvili str. 9
Tel: +995 568 99 60 60
Email: info@surgula.com
Website: www.surgula.com


ობიექტის მისამართი:

ქ.ბათუმი, ოლიმპიის ქუჩა
№ 8 (01.15.04.005.001)

პროექტის დასახელება:

პოლიკლინიკის შენობა-ნაგებობის რეკონსტრუქციის(მიშენება-დამენება) პროექტირებული არქიტექტურული პროექტი

| | | |
|---|---|---|
| თანამდებობა | გვარი | ხელმოწერა |
| დირექტორი | ზ.სარგსულაძე | |
| არქიტექტორი | ზ.სარგსულაძე | |
| მეპასუხისმგებელი | მ. ნასიძე | |

| | | |
|---|---|---|
| მასშტაბი | | ნახაზი: II სართულის გეგმა +4.20 ნიშნულზე |
| თარიღი | | |
| სტადია | ფურცელი | ფურცლები |

# III სართულის გეგმა +7.50 ნიშნულზე




| | | | | |
|---|---|---|---|---|
| ფორმატი | | დასკვნის № | | |
| A - 3 | | | | |

## ექსპლიკაცია

### III სართულის გეგმა +7.50 ნიშნულზე

| | | | | |
|---|---|---|---|---|
| სართულის სარგებლობის ფართი | 1 | ჯიხის უჯრედი | 16.25<br>16.25 | 44.90 |
| | 2 | ლიფტების ჰოლი | 12.40 | |
| | 3 | დერეფანი | 17.65<br>20.90<br>16.45<br>43.05 | 98.05 |
| | 4 | ბაღის ინვენტარისა და ვიზიტორების მომსახურების სივრცე | 89.10<br>16.65<br>17.35<br>15.00<br>15.20<br>22.75<br>16.60<br>17.30<br>17.00<br>20.20<br>19.30<br>24.45<br>4.20<br>7.35<br>7.65<br>7.65<br>7.40<br>8.60<br>29.60<br>20.65<br>41.45<br>34.65<br>17.05<br>20.75<br>10.35<br>6.20<br>6.20<br>16.35<br>16.50<br>16.70<br>18.50<br>18.70<br>16.60 | 624.00 |
| | 5 | სანიკვანძი | 13.45<br>12.95<br>12.95<br>6.25<br>5.70 | 51.30 |
| სართულის საერთო ფართობი | | | | 818.25 |

| | |
|---|---|
| ბქნიური-ეკონომიური მაჩვენებლები | III (+7.50) |
| სარდაფის ფართობი | 0.00 |
| ბალაბების ფართობი | 773.35 |
| ჯიბის უჯრედის და სადარბაზოს ფართობი | 44.90 |
| დამხმარე ფართობი | 0.00 |
| სხვაფუნქციური ფართობი | 0.00 |
| სართულის საერთო ფართობი | 818.25 |

შენიშვნები:

1. სპეციალური ნიშნული მეესახებამება ახსოლიტურ ნიშნულს 415.35 ±0.00

დასკვნით :

შპს "მედიაორმი"
შპს "ლაფორატანდრე"
შპს "დენტექსირე"
შპს "ორთოდონტიულიცენტრი"


საავტორო ორგანიზაცია

**L.T.D. Surgula**
Architecture. Interior. Product Design.
Gudiashvili str. 9
Tel: +995 568 99 60 60
Email: info@surgula.com
Website: www.surgula.com


ობიექტის მისამართი:

ქალაქი თბილისი, ლაღიძის ქუჩა
№ 8 (01.15.04.005.001)

პროექტის დასახელება:

პოლიციონიის მეცნიერა-განვითარების რეაბილიტაციის(მიშენება-დამენება) პორტალირებული არქიტექტურული პროექტი

| | | |
|---|---|---|
| თანამდებობა | გვარი | ხელმოწერა |
| დირექტორი | ზ.სარგსელაძე | |
| არქიტექტორი | ზ.სარგსელაძე | |
| მემსრულებელი | მ. ნანიძე | |

| | | |
|---|---|---|
| მასშტაბი | | ნახაზი: III სართულის გეგმა +7.50ნიშნულზე |
| თარიღი | | |
| სტადია | ფარცელი | ფურცელი |

# IV სართულის გეგმა **+10.80** ნიშნულზე

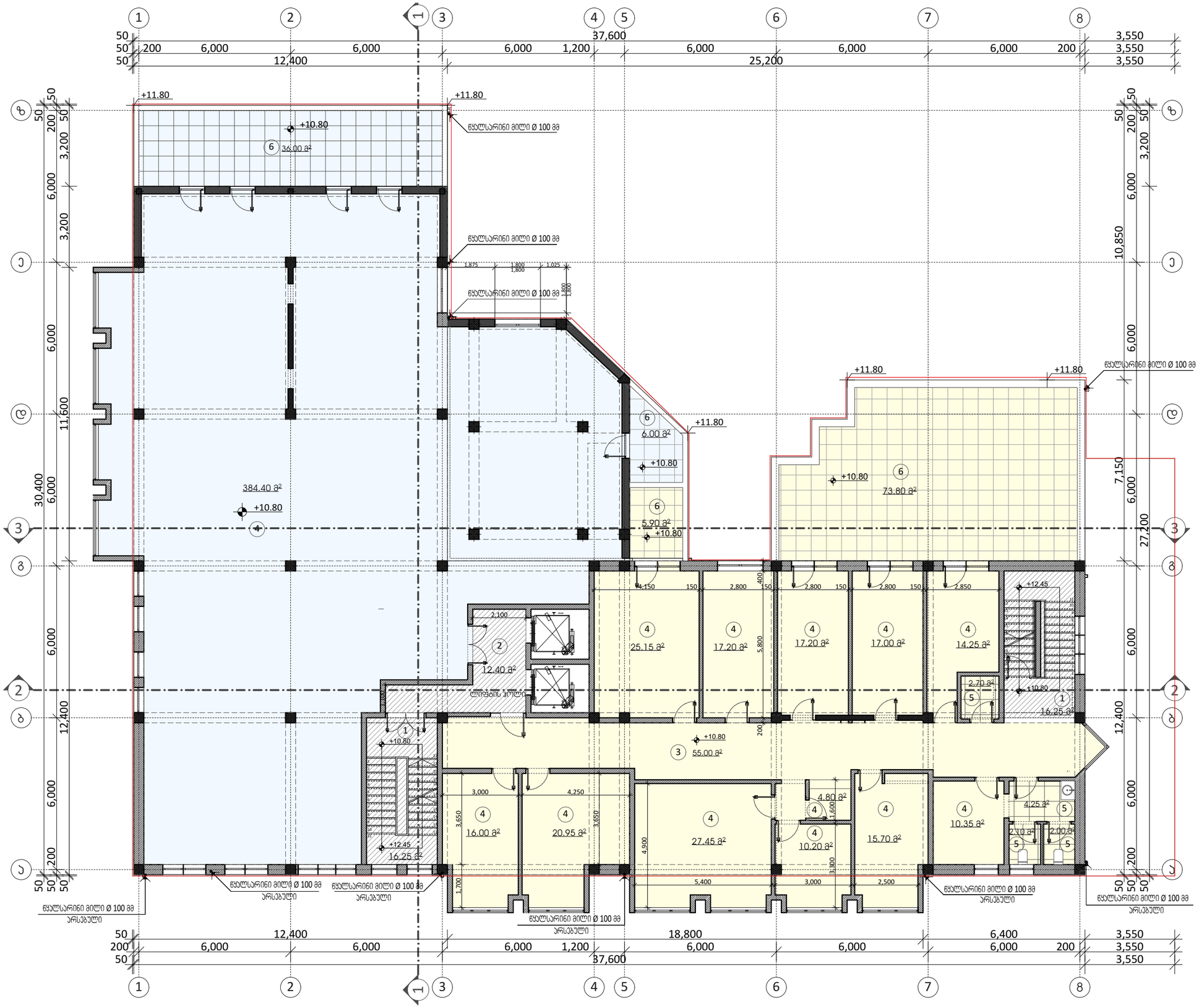


| | | | | |
|---|---|---|---|---|
| ფორმატი | | დაკვეთის № | | |
| A - 3 | | | | |

**ექსპლიკაცია**

**IV სართულის გეგმა +10.80 ნიშნულზე**

| | | | | |
|---|---|---|---|---|
| ტერიტორიის საერთო ფართი | 1 | ქინის უჯრედი | 16.25 | 44.90 |
| | | | 16.25 | |
| | 2 | ლიფტების ჰოლი | 12.40 | |
| ფართი, რომელიც ითვლება | 3 | დერეფანი | 55.00 | 55.00 |
| | 4 | პაციენტებისა და ვიზიტორების მომსახურების სივრცე | 25.15 | 196.25 |
| | | | 17.20 | |
| | | | 17.20 | |
| | | | 17.00 | |
| | | | 14.25 | |
| | | | 10.35 | |
| | | | 15.70 | |
| | | | 10.20 | |
| | | | 4.80 | |
| | | | 27.45 | |
| | | | 20.95 | |
| | | | 16.00 | |
| | 5 | სან.კვანძი | 2.70 | 11.05 |
| | | | 4.25 | |
| | | | 2.00 | |
| | | | 2.10 | |
| | 6 | საზაფხულო ფართი | 73.80 | 79.70 |
| | | | 5.90 | |
| ფართი, რომელიც არ ითვლება | 4 | პაციენტებისა და ვიზიტორების მომსახურების სივრცე | 384.40 | 384.40 |
| | 6 | საზაფხულო ფართი | 36.00 | 42.00 |
| | | | 6.00 | |
| სართულის საერთო ფართობი | | | | 813.30 |

| ბქნიპურ-ეკონომიური მაჩვენებლები | IV (+10.80) |
|---|---|
| სარდაფის ფართობი | 0.00 |
| ჯალაბების ფართობი | 646.70 |
| ქინის უჯრედის და სადარბაზოს ფართობი | 44.90 |
| დამხმარე ფართობი | 0.00 |
| საზაფხულო ფართობი | 121.70 |
| სართულის საერთო ფართობი | **813.30** |

შენიშვნები:

1. საპროექტო ნიშნული ±0.00 მკვლებამეა აბსოლიტურ ნიშნულს 415.35

დამკვეთი :

შპს "მედიაომი"
შპს "ლუფორტენტორი"
შპს "დენტიქსი95"
შპს "ორთოდონტიელიცენტრი"

საავტორო ორგანიზაცია


**L.T.D. Surgula**
Architecture. Interior. Product Design.
Gudiashvili str. 9
Tel: +995 568 99 60 60
Email: info@surgula.com
Website: www.surgula.com


ობიექტის მისამართი:

ჯალაბი თბილისი, ლაღიძის ჯიხა
№ 8 (01.15.04.005.001)

პროექტის დასახელება:

პოლიფუნქციის შენობა-ნაგებობის რეკონსტრუქციის(მიშენება-დამენება) პორექტირებული არქიტექტურული პროექტი

| | | |
|---|---|---|
| თანამდებობა | გვარი | ხელმოწერა |
| დირექტორი | ზ.სურგულაძე | |
| არქიტექტორი | ზ.სურგულაძე | |
| შემსრულებელი | მ. ნასიძე | |

| | | |
|---|---|---|
| | ნახატის | |
| მასშტაბი | | IV სართულის გეგმა +10.80 ნიშნულზე |
| თარიღი | | |
| სტადია | ფურცელი | ფურცლები |

# V სართულის გეგმა +14,10 ნიშნულზე

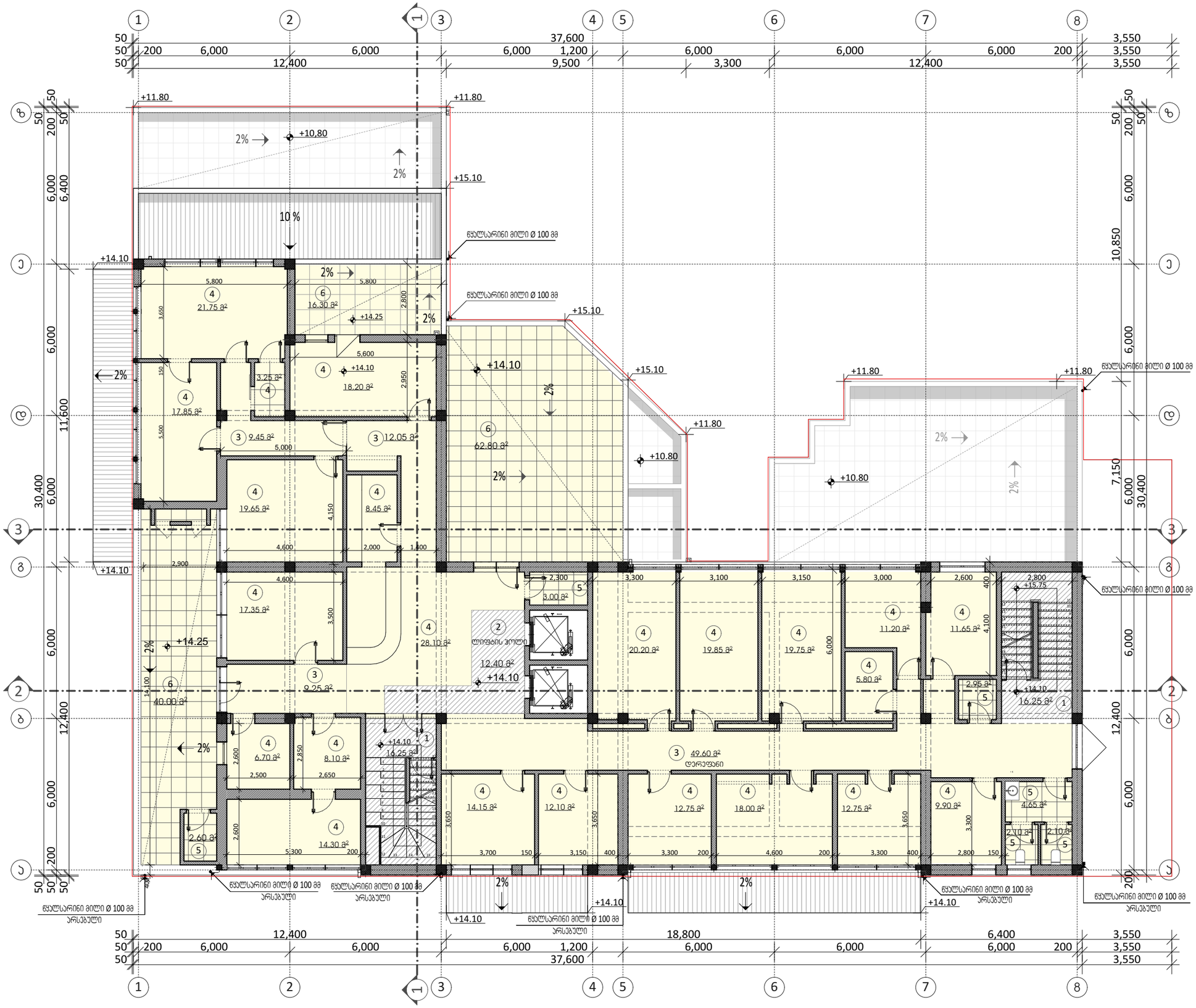


| | | | | |
|---|---|---|---|---|
| ფორმატი | დამკვეთის № | | | |
| A - 3 | | | | |

ექსპლიკაცია

V სართულის გეგმა +14.10 ნიშნულზე

| | | | | |
|---|---|---|---|---|
| საერთო სარგებლობის ფართი | 1 | პინის უჯრედი | 16.25 | 44.90 |
| | | | 16.25 | |
| | 2 | ლიფტების ჰოლი | 12.40 | |
| ჯამური ფართი | 3 | დერეფანი | 9.25 | 80.35 |
| | | | 12.05 | |
| | | | 9.45 | |
| | | | 49.60 | |
| | 4 | ჰაკინთებისა და ვიზიტორების მომსახურების სივრცე | 28.10 | 328.55 |
| | | | 14.30 | |
| | | | 8.10 | |
| | | | 6.70 | |
| | | | 17.35 | |
| | | | 8.45 | |
| | | | 19.65 | |
| | | | 17.85 | |
| | | | 21.75 | |
| | | | 18.20 | |
| | | | 20.20 | |
| | | | 19.85 | |
| | | | 19.75 | |
| | | | 11.20 | |
| | | | 5.80 | |
| | | | 11.65 | |
| | | | 9.90 | |
| | | | 12.75 | |
| | | | 18.00 | |
| | | | 12.75 | |
| | | | 12.10 | |
| | | | 14.15 | |
| | 5 | სველები | 2.60 | 2.60 |
| | 6 | სანიტარული | 3.25 | 18.05 |
| | | | 3.00 | |
| | | | 2.95 | |
| | | | 4.65 | |
| | | | 2.10 | |
| | | | 2.10 | |
| | 6 | საზაფხულო ფართი | 40.00 | 119.10 |
| | | | 16.30 | |
| | | | 62.80 | |
| სართულის საერთო ფართობი | | | | 593.55 |

| | |
|---|---|
| ბენიამურ-ეკონომიური მაჩვენებლები | V (+14.10) |
| სარდაფის ფართობი | 0.00 |
| პალატების ფართობი | 426.95 |
| პინის უჯრედის და სალარაბაზოს ფართობი | 44.90 |
| დამხმარე ფართობი | 2.60 |
| საზაფხულო ფართობი | 119.10 |
| სართულის საერთო ფართობი | 593.55 |

შენიშვნები:

1. სავროექტო ნიშნული ±0.00 შესაბამება აბსოლიტურ ნიშნულს 415.35

დამკვეთი :

შპს "მედიარმი"
შპს "ლუფტრანსტანდო"
შპს "დენბექსი95"
შპს "ორთოდონტიულიცენტრი"

საპროექტო ორგანიზაცია


**L.T.D. Surgula**
Architecture. Interior. Product Design.
Gudiashvili str. 9
Tel: +995 568 99 60 60
Email: info@surgula.com
Website: www.surgula.com


ობიექტის მისამართი:

ქალაქი თბილისი, ლაღიძის ჭრა № 8 (01.15.04.005.001)

პროექტის დასახელება:

პოლიტექნიკის შენობა-ნაგებობის რეკონსტრუქციის(მიშნება-დამენება) პორტალირებული არქიტექტურული პროექტი

| | | |
|---|---|---|
| თანამდებობა | გვარი | ხელმოწერა |
| დირექტორი | ზ.სარგსულაძე | |
| არქიტექტორი | ზ.სარგსულაძე | |
| გემსრულებელი | მ. ნასიძე | |

| | | |
|---|---|---|
| | | ნახაზი |
| მეპატრონე | | V სართულის გეგმა 14.10 ნიშნულზე |
| თარიღი | | |
| სტადია | ფურცელი | ფურცლები |

# VI სართულის გეგმა **+17,40** ნიშნულზე

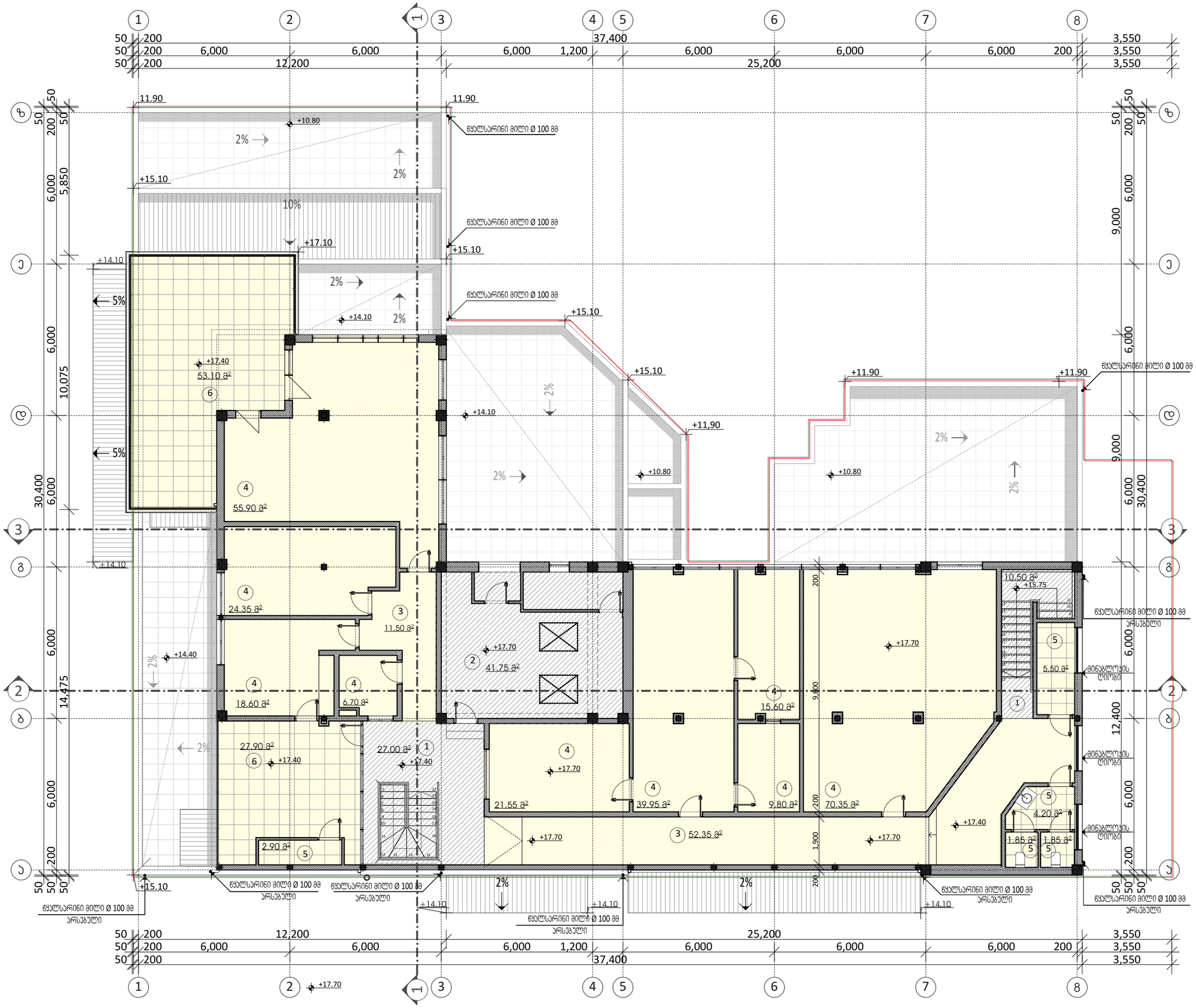


| | | | | |
|---|---|---|---|---|
| ფორმატი | დასკვნის № | | | |
| A - 3 | | | | |
| ექსპლიკაცია | | | | |
| V სართულის გეგმა +17.40 ნიშნულზე | | | | |
| საერთო სარგებლობის ფართი | 1 | პირის პირველი | 27.00 | 79.25 |
| | | | 10.50 | |
| | 2 | ლიფტშახტის სამანქანო | 41.75 | |
| | 3 | დერეფანი | 11.50 | 63.85 |
| | | | 52.35 | |
| | 4 | პაციენტებისა და ვიზიტორების მომსახურების სივრცე | 6.70 | 262.80 |
| | | | 18.60 | |
| | | | 24.35 | |
| | | | 55.90 | |
| | | | 21.55 | |
| | | | 39.95 | |
| | | | 15.60 | |
| | | | 9.80 | |
| | | | 70.35 | |
| | 5 | სანიკვანძი | 5.50 | 16.30 |
| | | | 4.20 | |
| | | | 1.85 | |
| | | | 1.85 | |
| | | | 2.90 | |
| | 6 | სახანძრო ფართი | 53.10 | 81.00 |
| | | | 27.90 | |
| სართულის საერთო ფართობი | | | | 503.20 |

| | |
|---|---|
| ბენეფიციარ-ეკონომიური მაჩვენებლები | V (+17.40) |
| სარდაფის ფართობი | 0.00 |
| პალატების ფართობი | 342.95 |
| პირის უჯრედის და სალარაჯოს ფართობი | 37.50 |
| დამხმარე ფართობი | 41.75 |
| სახანძრო ფართობი | 81.00 |
| სართულის საერთო ფართობი | 503.20 |

შენიშვნები:

1. სავრცილებო ნიშნული მშენებლობის ნიშნულს 415.35 ±0.00

დამკვეთი :

შპს "მედიარმი"
შპს "ლუფორტბენდლო"
შპს "დენბექსი95"
შპს "ორთოლონიულიცენტრი"

საპროექტო ორგანიზაცია


**L.T.D. Surgula**
Architecture. Interior. Product Design.
Gudiashvili str. 9
Tel: +995 568 99 60 60
Email: info@surgula.com
Website: www.surgula.com


ობიექტის მისამართი:

ქალაქი თბილისი, ლაღიძის ქუჩა
№ 8 (01.15.04.005.001)

პროექტის დასახელება:

პოლიტრავმის შენობა-ნაგებობის რეაბილიტაციის(მშენებლობა-დამთავრება) პორტალური არქიტექტურული პროექტი

| | | |
|---|---|---|
| თანამფლობელი | გვარი | ხელმოწერა |
| დირექტორი | ზ.სურგულაძე | |
| არქიტექტორი | ზ.სურგულაძე | |
| მენარმეველი | გ. ნასიძე | |

| | | |
|---|---|---|
| ეტაპი | | |
| მასშტაბი | | VI სართულის გეგმა +17.40 ნიშნულზე |
| თარიღი | | |
| ცვლილება | ფურცელი | ფურცლების |

# გადახურვის გეგმა

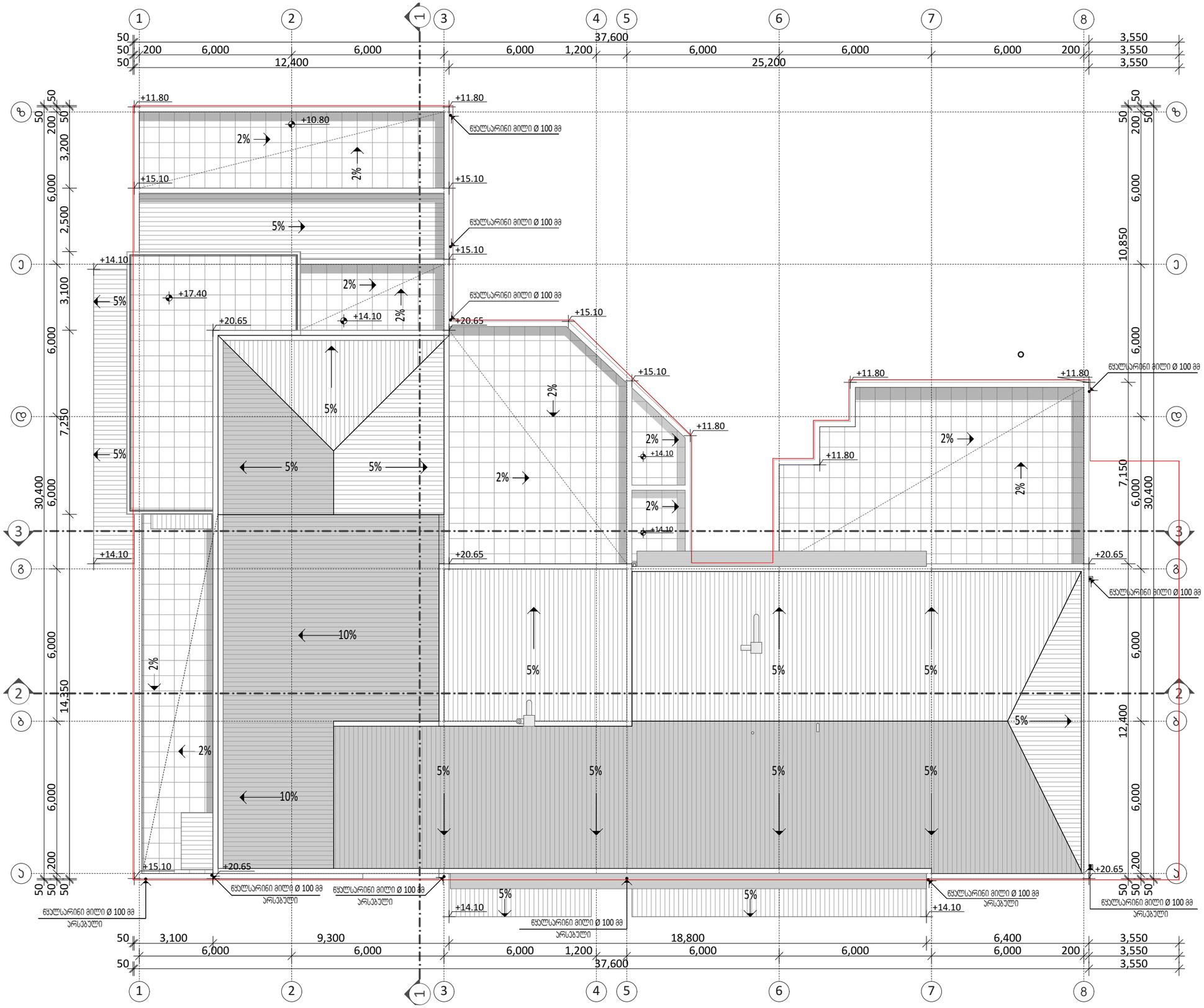


| ფორმატი | დაკვეთის № | |
|---|---|---|
| A - 3 | | |

ექსპლიკაცია

შენიშვნები:

1. სავროექტო ნიშნული ±0.00
მოესაბამება აბსოლიტურ ნიშნულს 415.35

დამკვეთი :

შპს "მედიაომი"
შპს "ლუფორტენტორო"
შპს "დენბექსი95"
შპს "ორთოდონტიელიცენტრი"

საპროექტო ორგანიზაცია

**L.T.D. Surgula**
Architecture. Interior. Product Design.
Gudiashvili str. 9
Tel: +995 568 99 60 60
Email: info@surgula.com
Website: www.surgula.com

ობიექტის მისამართი:

ჯალაძი თბილისი, ლაღიძის ჯრჯ
№ 8 (01.15.04.005.001)

პროექტის დასახელება:

პოლიფუნქციის შენობა-ნაგებობის რეკონსტრუქციის(მიშნება-დამენება) პორექტირებული არქიტექტურული პროექტი

| | | |
|---|---|---|
| თანამდებობა | გვარი | ხელმოწერა |
| დირექტორი | ზ.სარგსუანი | |
| არქიტექტორი | ზ.სარგსუანი | |
| გეგმარებელი | მ. ნასიძე | |

| | | |
|---|---|---|
| | | ნახაზი |
| მასშტაბი | | გადახურვის გეგმა |
| თარიღი | | |
| სტადია | ფურცელი | ფურცლები |