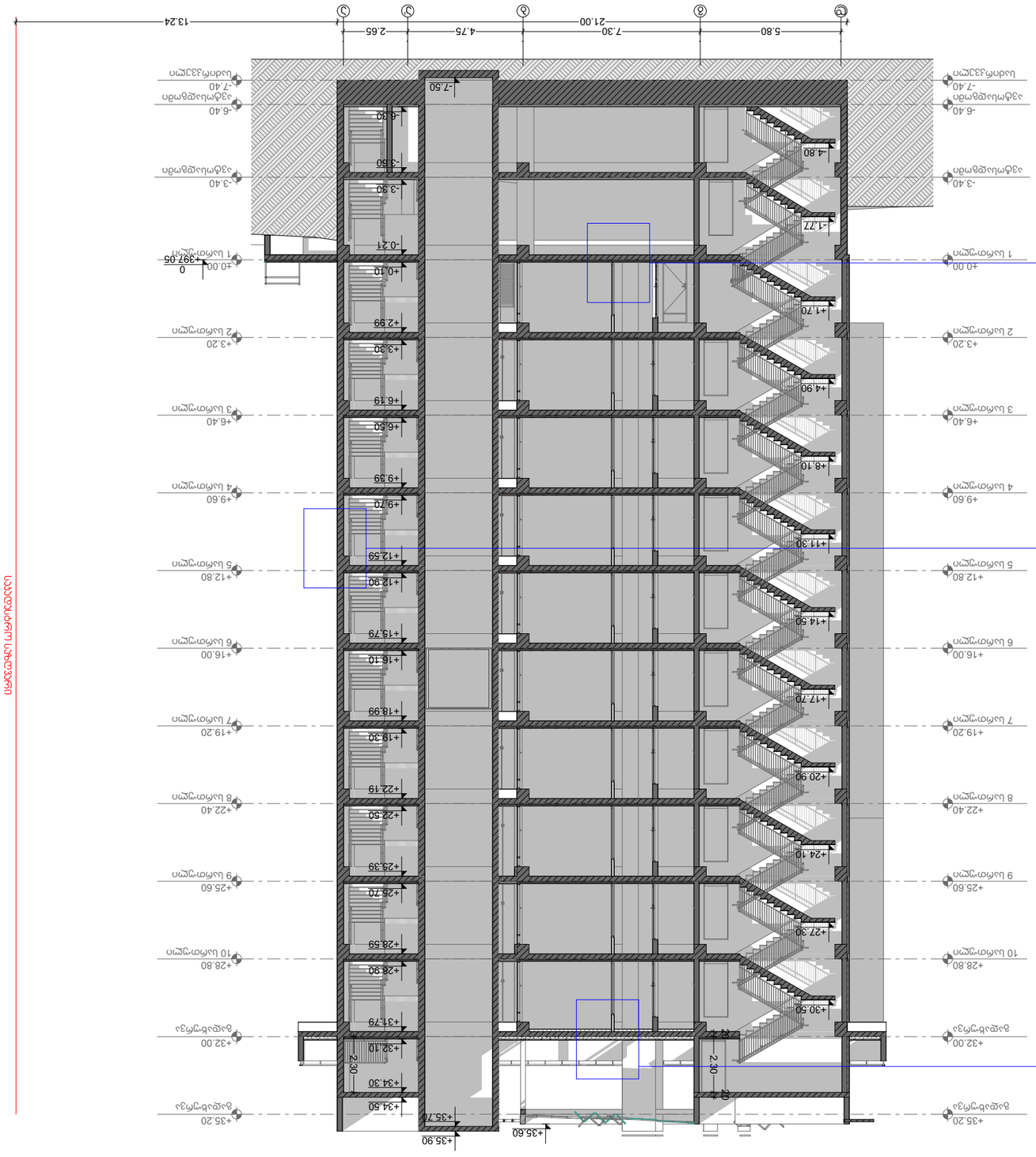

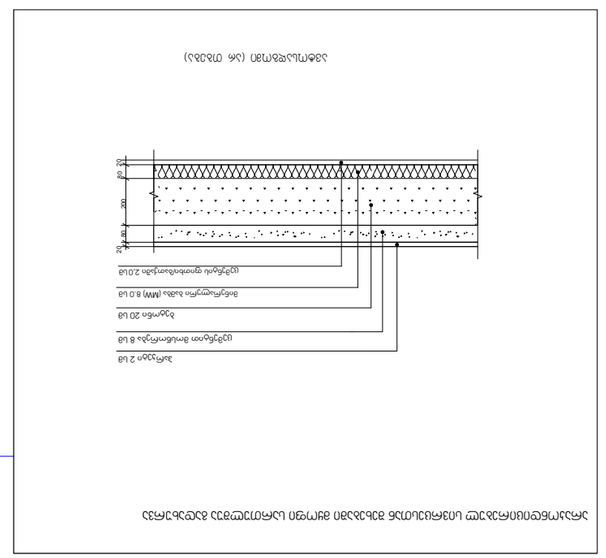

ผนังรับน้ำหนัก ฉนวนใยแก้ว ผนังรับน้ำหนัก ฉนวนใยแก้ว

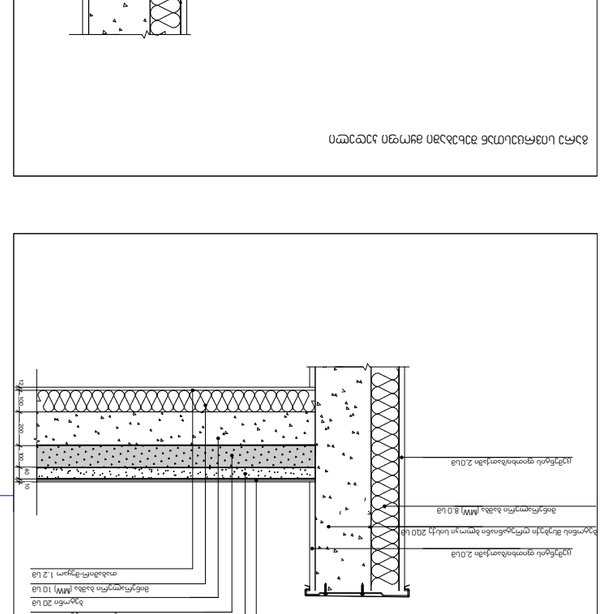

ผนังรับน้ำหนัก ฉนวนใยแก้ว ผนังรับน้ำหนัก ฉนวนใยแก้ว

ตารางสรุปวัสดุและสีที่ใช้ในอาคาร

ลำดับ	ชื่อวัสดุ	ตำแหน่งที่ใช้	ยี่ห้อ / รหัสสี	หมายเหตุ
1	สีทาภายนอก	ผนังปูนฉาบทั้งหมด	Jotun Jotashield Matt	2 เก็บ
2	สีทาภายใน	ผนังห้องนอน ห้องนั่งเล่น	Jotun Majestic Silk	2 เก็บ
3	สีทาภายใน	ฝ้าเพดานทุกห้อง	Jotun Majestic Matt	2 เก็บ
4	กระเบื้องปูพื้น	ห้องน้ำทุกห้อง	Cotto Series 30×30	ขนาด 30×30 ซม.
5	กระเบื้องปูพื้น	ห้องครัว	Cotto Series 30×30	ขนาด 30×30 ซม.
6	กระเบื้องผนัง	ผนังห้องน้ำ	Cotto Wall 25×40	ขนาด 25×40 ซม.
7	กระเบื้องปูพื้น	ทางเดินและบันได	Granite Tile 60×60	ขนาด 60×60 ซม.
8	ไม้ปาร์เก้	ห้องนอนทั้งหมด	Oak Natural	ขนาด 12×90 ซม.
9	ไม้ปาร์เก้	ห้องนั่งเล่น	Oak Natural	ขนาด 12×90 ซม.
10	ไม้ระแนง	ผนังภายนอกบางส่วน	Teak Finish	ขนาด 2×4 นิ้ว
11	ไม้ระแนง	ฝ้าเพดานภายนอก	Teak Finish	ขนาด 2×4 นิ้ว
12	ไม้ระแนง	ราวกันตก	Teak Finish	ขนาด 2×4 นิ้ว
13	ไม้ระแนง	ราวบันได	Teak Finish	ขนาด 2×4 นิ้ว
14	ไม้ระแนง	ราวระเบียง	Teak Finish	ขนาด 2×4 นิ้ว
15	ไม้ระแนง	ราวสะพาน	Teak Finish	ขนาด 2×4 นิ้ว

รายการวัสดุ (เพิ่มเติมตามต้องการ)

ผนังรับน้ำหนัก	ฉนวนใยแก้ว

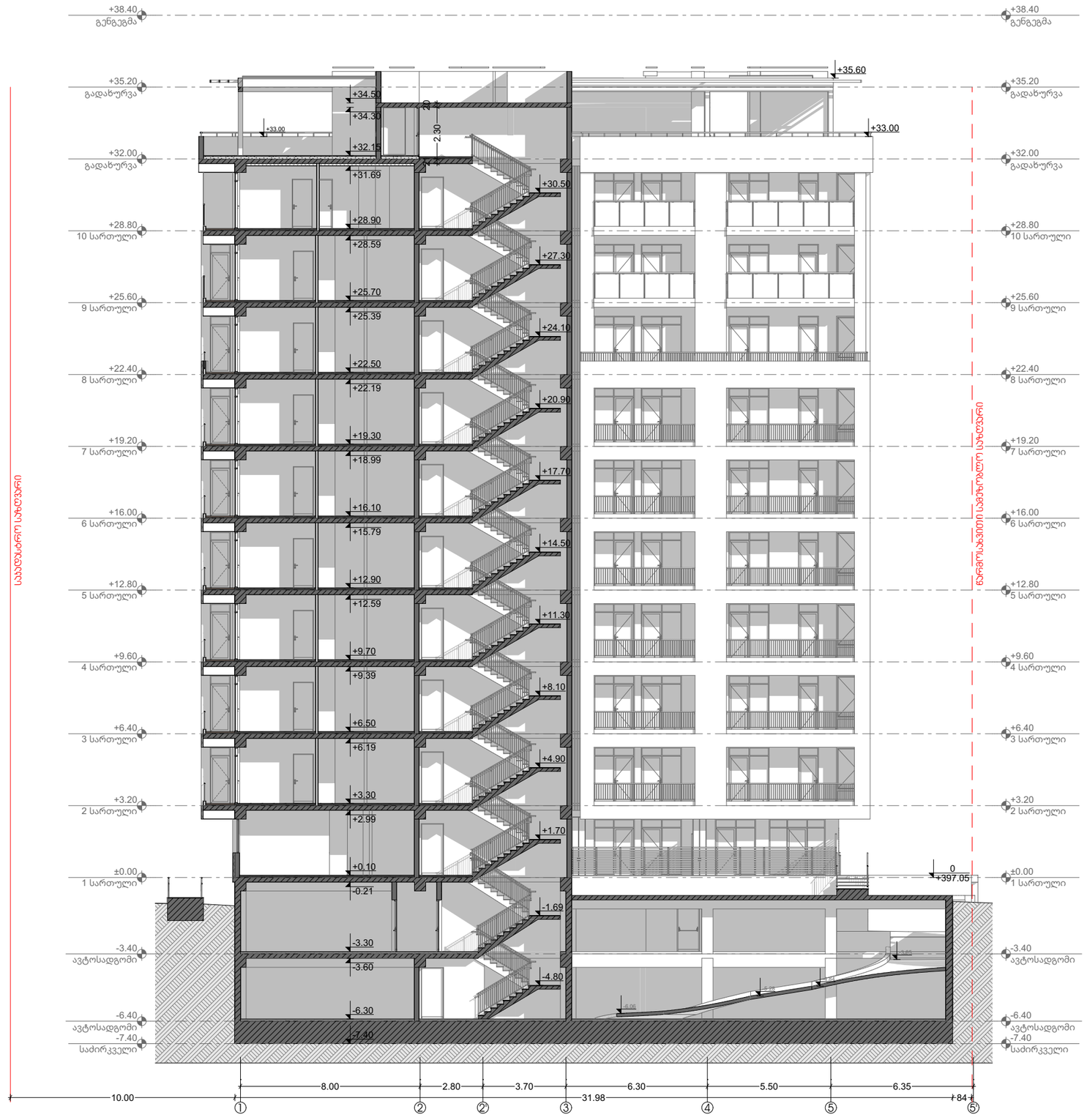

ფორმატი: A-3 | თბილისი 2024

ექსპლიკაცია:

1: ჯიხურის განლაგების სალარახაზი
2: ტერმინალის შენობა
3: სახაზინო ფართი
4: სამწყობრო/საწყობი ფართი

ბინა 1	ბინის №
27.4 მ²	ჯამური ფართი
27.4 მ²	სასც. ფართი
1.5 მ²	საერთო ფართი

პირობითი ნიშნები:

- საპროექტო საზღვარი
- ვრილის ხაზი
- სიმაღლის ვრილის ხაზი
- არქიტექტურული ნიშანი
- აბსოლიტური ნიშანი

დამკვეთი:
შპს "ბესტ ოფერ ვორკ თბილისი"
ID ნომერი: 400359713

დირექტორი:
ელგუჯა ჯაბამური

მთ. არქიტექტორი:
მ. ჯიჯეიანაშვილი

არქიტექტორი:
მ. მაღრაძე

კონსტრუქტორი:
მიხეილ ბერიძე

საპროექტო ობიექტი:
"საცხოვრებელი კომპლექსი"

მისამართი: ქ. თბილისი, გორგასლის ქ. N25-ის მიმდებარედ; ვერის გასწვრივ, ქ. N14; (ს/კ 01.18.09.002.052)

პროექტის სტადია:
არქიტექტურული ნაწილი

ნახაზის დასახელება:
ჭრილი 2-2

მასშტაბი:
მ. 1:200

საპროექტო კომპანია: შპს "Line Georgia"
LINE GEORGIA
თბილისის ბაღი გაზრდილ სალოსის N152

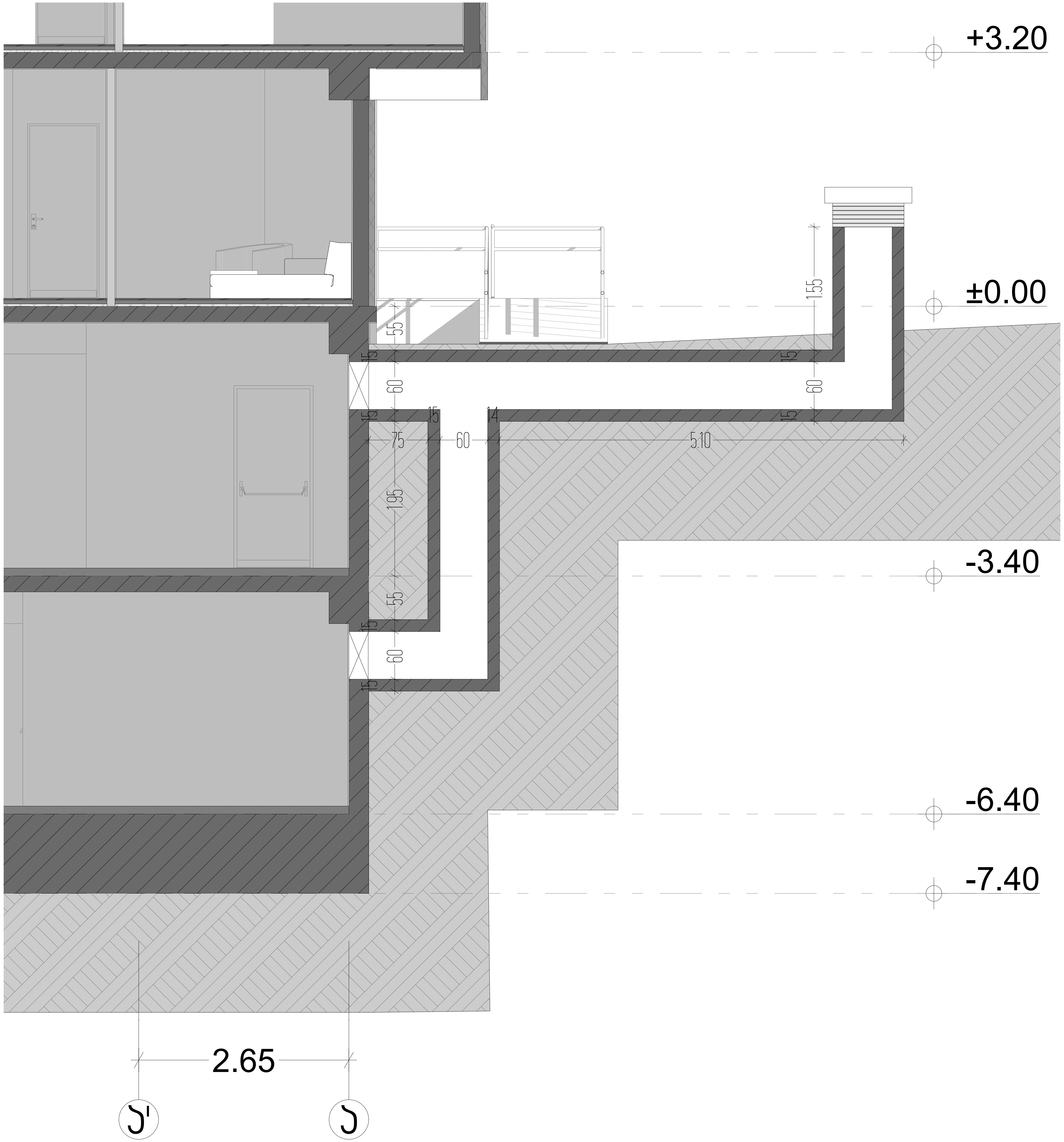

ფორმატი: A-3 | თბილისი 2024

ექსპლიკაცია:

1: კიბის უჯრედი და სადარბაზო
2: დამხმარე ფართი
3: საზაფხულო ფართი
4: საცხოვრებელი ფართი

ბინა 1	ბინის №
27.4 მ²	ჯამური ფართი
27.4 მ²	საცხ. ფართი
1.5 მ²	საზაფხულო ფართი

პირობითი ნიშნები:

საკადასტროხაზი
ჭრილის ხაზი
სიმაღლის ჭრილის ხაზი
არქიტექტურული ნიშნული
აბსოლუტური ნიშნული

დამკვეთი:
მესაკუთრე: შპს "ბესტ ოფერ გრუპ თბილისი"
ID ნომერი: 400359713

დირექტორი:
ელგუჯა პატაშური

მთ. არქიტექტორი:
მ. ჯინჭარაშვილი

არქიტექტორი:
შ. მაღრაძე

კონსტრუქტორი:
მიხეილ ბერიძე

საპროექტო ობიექტი:
"საცხოვრებელი კომპლექსი"

მისამართი: ქ. თბილისი, გორგასალის ქ. N75-ის მიმდებარედ; გორგასალის ქ. N14; (ს/კ 01.18.09.002.052)

პროექტის სტადია:
არქიტექტურული ნაწილი

ნახაზის დასახელება:
პარკინგის კვამლგაწოვის კვანძი

მასშტაბი:
მ. 1:50

საპროექტო კომპანია: შპს "Line Georgia"

თბილისი ბერი გაბრიელ სალოსის N152