შპს „კონექსი"
საქართველო, ქ. თბილისი
მინდელის ქ.№3, ტელ. (+99532)2537698

„Konex" LTD
Tbilisi, Georgia
№3 Mindeli str. Tel. (+99532) 253 76 98

10/11/2025 №სდ-12

ს ა ე ქ ს პ ე რ ტ ო დ ა ს კ ვ ნ ა

ქ. თბილისში, წმინდა ქეთევან დედოფლის გამზირი, N94 (ს.კ. 01.17.13.037.019) ტერიტორიაზე არსებული ნაგებობების დემონტაჟის პროექტისა და მომიჯნავედ არსებულ შენობა-ნაგებობების ტექნიკური მდგომარეობის თაობაზე.

არსებული ნაგებობების დემონტაჟის პროექტის თაობაზე

ექსპერტიზის მიზანი: წარმოდგენილი სადემონტაჟო პროექტის შესაბამისობა სწ დწ III-15-80 მოთხოვნებთან, უსაფრთხოების სრული დაცვით.

საექსპერტოდ წარმოდგენილი მასალები:

1. დემონტაჟის პროექტი (სრულყოფილი);

კვლევითი ნაწილი

ტერიტორიაზე არსებობს თორმეტი შენობა-ნაგებობა. აქედან დემონტაჟს ექვემდებარება 01/2 და 02/1-12/1 ნაგებობები (ტერიტორიაზე არსებული ყველა ნაგებობა). არსებული ნაგებობები N08, N09, N11 და N12 უკვე დანდგრეულ მსგომარეობაშია და ასევე N01-ის გარდა ყველა ნაგებობა დეფორმირებულია და ამორტიზებულ მდგომარეობაშია.

პროექტში მითითებულია დემონტაჟის სამუშაოების თანმიმდევრობა, საჭირო ინსტრუმენტები და მანქანა-მექანიზმები. ასევე, მითითებულია უსაფრთხოების და გარემოს დაცვის ღონისძიებები, რაც მკაცრად უნდა იყოს დაცული.

დასკვნა: პროექტში მითითებული თანმიმდევრობით და წესებით, სამუშაოთა წარმოების შემთხვევაში, სადემონტაჟო სამუშაოები საფრთხის შემცველი არ არის.

ექსპერტი დადებით შეფასებას აძლევს წარმოდგენილ პროექტს.

ექსპერტი

კ. ოდიშვილი

დემონტაჟს დაქვემდებარებული ნაგებობების მომიჯნავედ არსებულ შენობა-ნაგებობების ტექნიკური მდგომარეობის თაობაზე

ტერიტორიას, რომელზედაც განთავსებულია სადემონტაჟო ნაგებობები, ჩრდილო-აღმოსავლეთისა და სამხრეთ-დასავლეთის მხრიდან ესაზღვრება, შირაქის ქუჩა და წმინდა ქეთევან დედოფლის გამზირი, შესაბამისად, ჩრდილო აღმოსავლეთის მხრიდან მიწის ნაკვეთი (ს.კ. 01.17.13.037.007), რომელზედაც განთავსებულია ხუთ სართულიანი მრავალბინიანი საცხოვრებელი სახლი. ხოლო სამხრეთ-აღმოსავლეთის მხრიდან ტერიტორია (ს.კ. 01.17.13.037.024), რომელზედაც მიმდინარეობს ახალი მშენებლობა.

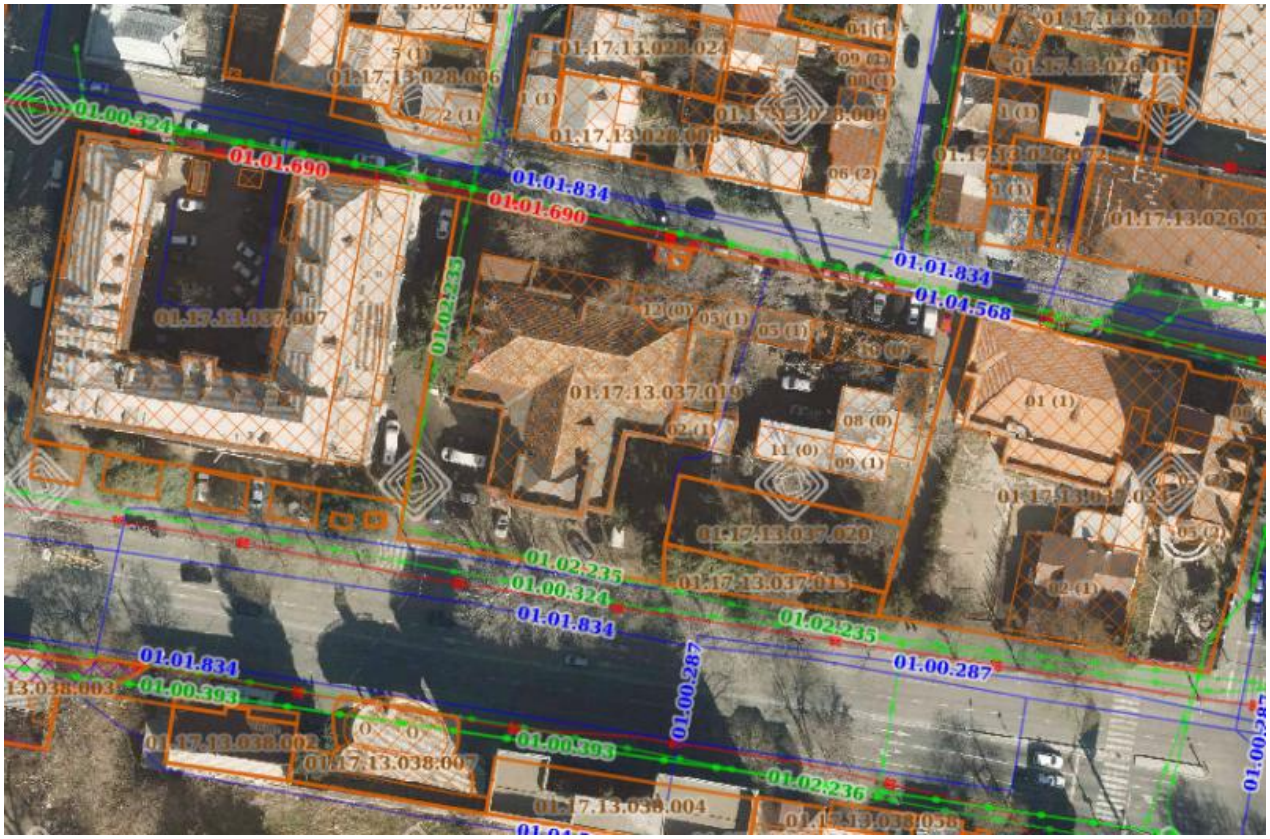

ორთოფოტო

წმინდა ქეთევან დედოფლის გამზირის სიგანე ორთოფოტოზე მოცემულ არეალში 30.0 მეტრია, აქედან გამომდინარე შეიძლება ჩაითვალოს, რომ ტერიტორიაზე, საინდიფიკაციო კოდით 01.17.13.037.019, წარმოებული ნებისმიერი სამშენებლო პროცესი, იქნება ეს არსებული ნაგებობების დემონტაჟი თუ ახლის მშენებლობა გავლენას არ იქონიებს გამზირის გადაღმა არსებულ შენობა ნაგებობებზე, ამდენად მათი არსებული ტექნიკური მდგომარეობის შესწავლის აუცილებლობა ზედმეტად შეიძლება ჩაითვალოს. რაც შეეხება შირაქის ქუჩის, რომლის სიგანე დაახლოებით 10.0 მეტრია, გადაღმა არსებულ შენობებს (ს.კ. 01.17.013.028.033. ს.კ. 01.17.013.028.027. ს.კ. 01.17.013.028.008. ს.კ. 01.17.013.028.009) მათი და ხუთ სართულიანი მრავალბინიანი საცხოვრებელი სახლის (ს.კ. 01.17.13.037.007) ტექნიკური მდგომარეობა შეფასდა ვიზუალური გამოკვლევების შედეგებიდან

გამომდინარე [ПРАВИЛА ОБСЛЕДОВАНИЯ НЕСУЩИХ СТРОИТЕЛЬНЫХ КОНСТРУКЦИЙ ЗДАНИЙ И СООРУЖЕНИЙ СП 13-102-2003. თავი 5]

მრავალბინიანი საცხოვრებელი სახლი (ს.კ. 01.17.13.037.007) ხუთ სართულიანია, სარდაფით. იგი გეგმაში П -ს მოხაზულობისაა და წარმოადგენს გასული საუკუნის 60-იან წლებში განხორციელებული არქიტექტურული ექსპერიმენტის ნიმუშს, ძველი თბილისის ე. წ. „იტალიური ეზოები“-ს მიმბაძველობით (შიდა ეზო, მასზე გამავალი ღია აივნებით).



ფასადი წმინდა ქეთევან დედოფლის გამზირის მხრიდან



ფასადი ეზოს მხრიდან

შენობის ვერტიკალურ მზიდ კონსტრუქციას წარმოსდგენს ცემენტის დუღაბზე აგურისა და ქვის ბლოკების შერეული წყობით განხორციელებული კედლების რეგულარულ სისტემას. სართულშუა გადახურვები განხორციელებულია რკინაბეტონის ღრუტანიანი ფილებით. კიბის მარშები და ბაქნები მოწყობილია ლითონის პროფილირებულ ელემენტებზე. ქანობიანი სახურავის კონსტრუქცია ხისაა ბურული ლითონის. გასული საუკუნის 80-იანი წლების ბოლოს შენობას სამხრეთ-აღმოსავლეთის მხარის ნაკვეთურზე განხორციელდა ლითონისა და რკინაბეტინის კონსტრუქციებში გადაწყვეტილი მიშენება. ვიზუალური გამოკვლევით შენობაში არ გამოვლენილა რაიმე ისეთი სახის დაზიანება, რომელიც გამოიწვევდა მისი საწყისი ზიდცის უნარიანობის დაქვეითებას.

საცხოვრებელი სახლი ს.კ. (01.17.013.028.008.) ორსართულიანია, გაბარიტული ზომებით 12.0 x11.0 მეტრი. იგი შედგება ორი ნაკვეთურისაგან ძირითადი, ზომებით 8.0x11.0 მეტრი და მიშენება ზომებით 4.0x11.0 მეტრი. შენობას გააჩნია სარდაფი.

შენობის ვერტიკალურ მზიდ კონსტრუქციას წარმოსდგენს ცემენტის დუღაბზე აგურისა წყობით განხორციელებული კედლების სისტემას. სართულშუა და სხვენის გადახურვები განხორციელებულია ხის კონსტრუქციებით. აგრეთვე ხის მასალით არის გადაწყვეტილი ორქანობიანი სახურავის კონსტრუქციებიც. ბურული ლითონისაა. შენობის ტექნიკური მდგომარეობა დამაკმაყოფილებელია. მის მზიდ კონსტრუქციებში არ აღინიშნება არაწრფივი დეფორმაციები, ბზარებისა და ჩატეხილობების სახით.

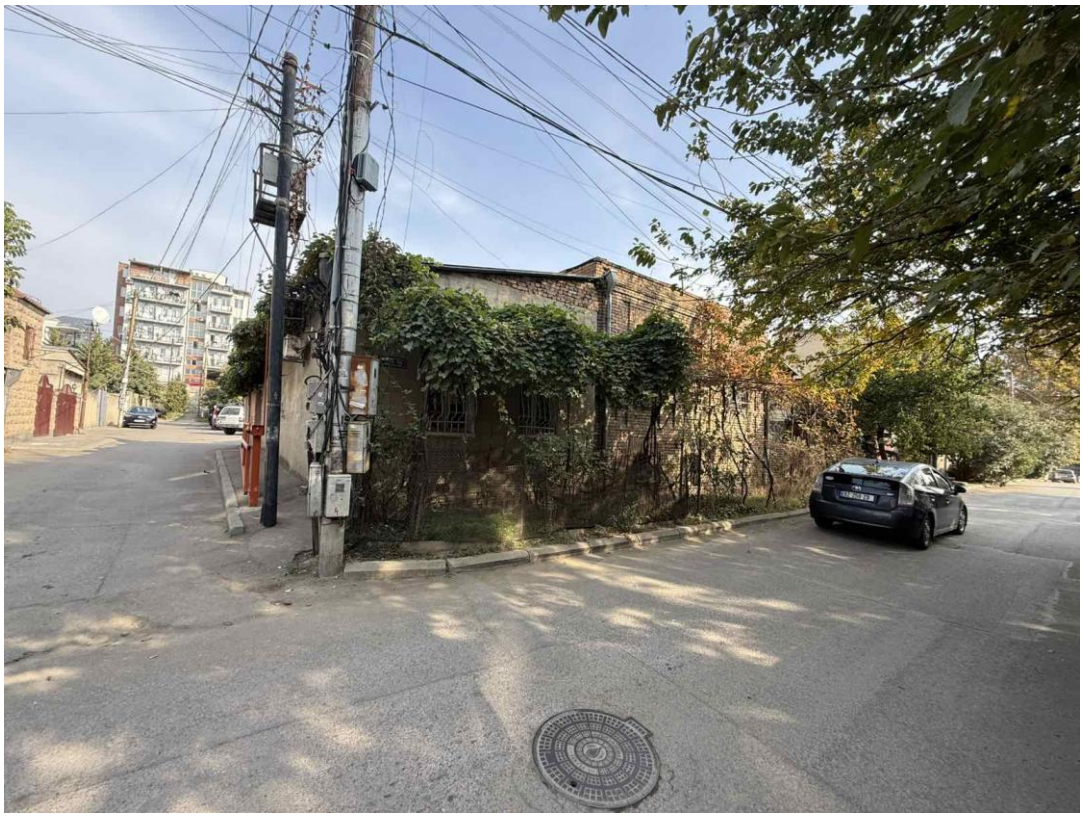

ფასადი შირაქის ქუჩისა და ჩიხის კვეთიდან



ფასადი შირაქის ქუჩის მხრიდან

მიწის ნაკვეთზე საინდიფიკაციო კოდით ს.კ. 01.17.013.028.009 განთავსებულია ორი შენობა ერთი, რომელიც ფასადით გამოდის შირაქის ქუჩაზე, სამსართულიანია, გაბარიტული ზომებით 14.0x7.0 მეტრი. ხოლო მეორე, რომლიც ფასადით გადის ჩიხზე, ორსართულიანი, გაბარიტული ზომებით 6.80 x12.80 მეტრი.



ფასადი შირაქის ქუჩის მხრიდან



ფასადი შირაქის ქუჩისა და ჩიხის გადაკვეთიდან

შენობის ვერტიკალურ მზიდ კონსტრუქციას წარმოსდგენს კომპლექსური წყობა, განხორციელებული წვრილი საკედლე ბლოკებითა და ვერტიკალური და ჰორიზონტალური რკინაბეტონის ელემენტების ჩანართებით. სართულშუა და სხვენის გადახურვები განხორციელებულია მონოლითური რკინაბეტონის კონსტრუქციებით. ხის მასალით არის გადაწყვეტილი ერთქანობიანი სახურავის კონსტრუქციები. ბურული ლითონისაა. შენობის ტექნიკური მდგომარეობა დამაკმაყოფილებელია. მის მზიდ კონსტრუქციებში არ აღინიშნება არაწრფივი დეფორმაციები, ბზარებისა და ჩატეხილობების სახით.

ყველა ზემოთ მოხსენიებული შენობა-ნაგებობები ნორმატული დოკუმენტის СП 13-102-2003 ПРАВИЛА ОБСЛЕДОВАНИЯ НЕСУЩИХ СТРОИТЕЛЬНЫХ КОНСТРУКЦИЙ ЗДАНИЙ И СООРУЖЕНИЙ-ს მიხედვით მიეკუთვნება შენობების კატეგორიას გამართული მდგომარეობით.

ყველა ზემოთ მოხსენიებული შენობა-ნაგებობები ნორმატული დოკუმენტის СП 13-102-2003 ПРАВИЛА ОБСЛЕДОВАНИЯ НЕСУЩИХ СТРОИТЕЛЬНЫХ КОНСТРУКЦИЙ ЗДАНИЙ И СООРУЖЕНИЙ-ს მიხედვით მიეკუთვნება შენობების კატეგორიას გამართული მდგომარეობით.

დასკვნა: სადემონტაჟო სამუშაოები საფრთხის შემცველი არ არის მომიჯნავე ნაკვეთებზე განთავსებული შენობების მიმართ და ჩასატარებელი სამუშაოები გავლენას არ მოახდენს მათ კონსტრუქციულ მდგრადობაზე.

ექსპერტი დადებით შეფასებას აძლევს წარმოდგენილ პროექტს.

ექსპერტი

კ. ოდიშვილი

ექსპერტობის კანდიდატის სარეგისტრაციო ფორმა

გვარი, სახელი	ოდიშვილი კონსტანტინე	
პირადი №	01008016530	
საცხოვრებლის მისამართი	ქ. თბილისი, ილია ჭავჭავაძის გამზ. №11 ბინა 20	
საკონტაქტო ტელეფონი	2 225 230, 2 537 698, 599 14 94 08	
ელ-ფოსტა	k.odishvili@konex.ge Konex_ge@mail.ru	
საექსპერტო შეფასებას დაქვემდებარებული ობიექტის დასახელება და მისამართი	ქ. თბილისში, შოლომონ დოდაშვილის ქუჩა №18 (ს.კ. 01.17.12.028.031)-ში ასაშენებელი მრავალბინიანი საცხოვრებელი სახლი	
საექსპერტო შეფასებას დაქვემდებარებული სახეობა	ქ. თბილისში, სოლომონ დოდაშვილის ქუჩა №18 (ს.კ. 01.17.12.028.031)-ში ასაშენებელი მრავალბინიანი საცხოვრებელი სახლი პროექტის საექსპერტო შეფასებები	
საექსპერტო შეფასებას დაქვემდებარებული მშენებლობის განხორციელების დოკუმენტების ნაწილები	ფუძეების, საძირკვლების და სხვა ძირითადი კონსტრუქციები საექსპერტო შეფასება	
შემთანხმებელ ორგანოში წარსადგენი დოკუმენტები	ა) პირადობის მოწმობის ასლი;	
	ბ) პირადი ინფორმაცია (CV);	
	გ) უმაღლესი განათლების დამადასტურებელი დოკუმენტები (დიპლომი, სერტიფიკატები);	
	დ) ინფორმაცია სამუშაო გამოცდილების შესახებ;	
	ე) დადასტურებული/დამოწმებული ინფორმაცია ბოლო 5 წლის განმავლობაში შესრულებული სამუშაოების შესახებ, ობიექტის დასახელების და მისამართის მითითებით;	
	ვ) ექსპერტობის კანდიდატის დეკლარაცია, მოწოდებული ინფორმაციის სისწორის შესახებ.	
ხელმოწერა		
თარიღი	25.08.2025	

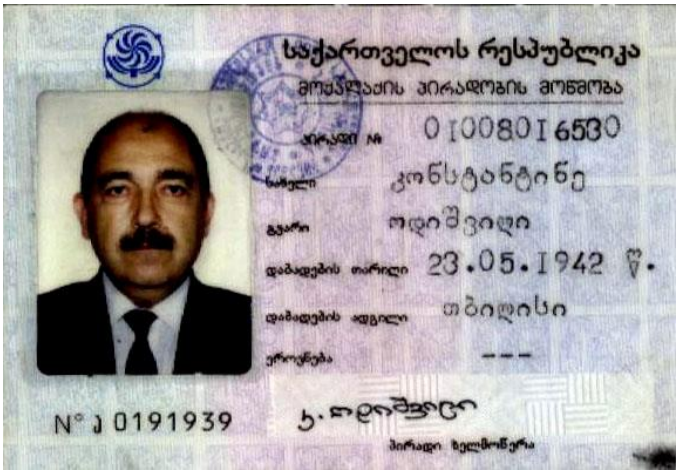

საქართველოს რესპუბლიკა
მოქალაქის პირადობის მოწმობა
პირადი №: 01008016530
სახელი: კონსტანტინე
გვარი: ოდიშვილი
დაბადების თარიღი: 23.05.1942 წ.
დაბადების ადგილი: თბილისი
ეროვნება: ---
N° J 0191939
პირადი ხელმოწერა



მისამართი: ---
მოწმობის გამცემი ორგანოს დასახელება: თბილისის ვაკის რ/ნის შს სამმართველო
გაცემის თარიღი: 01.07.1998 წ.
მოქმედების ვადა: უვადო
ბ.ა.
თანამდებობის პირის ხელმოწერა



საქართველოს მოქალაქის
რეგისტრაციის მოწმობა № 237586
ქალაქია პირადობის მოწმობასთან ერთად
სახელი: კონსტანტინე
გვარი: ოდიშვილი
პირადი №: 01008016530
მისამართი: თბილისი. ი. ჭავჭავაძის გამზ. II
ბ. 20



რეგისტრაციის ორგანოს დასახელება
თბილისის ვაკის რ/ნის შს სამმართველო
თანამდებობის პირის ხელმოწერა:
"01" ივლისი 1998 წ.
გაცემის თარიღი
ბ.ა.
16.03 მ.ა.72 წ.
ხელმოწერა

შპს „კონექსი"

პირადი მონაცემები

გვარი, სახელი, მამის სახელი: ოდიშვილი კონსტანტინე ალექსანდრეს ძე

დაბადების წელი და დაბადების ადგილი: 1942 წლის 23 მაისი. ქ. თბილისი

უმაღლესი სასწავლებლის დასახელება, დამთავრების წელი: საქართველოს პოლიტექნიკური ინსტიტუტი, სამშენებლო ფაკულტეტი, სპეციალობა სამდინარო ნაგებობების ჰიდროტექნიკური მშენებლობა, 1965 წ.

შრომითი საქმიანობა:

1964 - 1965 წლებში	თბილჰიდროპროექტი, უფროსი ტექნიკოსი.
1965 - 1968 წლებში	საქართველოს მეცნიერებათა აკადემიის მათემატიკის ინსტიტუტის გამოყენებითი მექანიკის განყოფილება, უფროსი ტექნიკოსი.
1968 - 1971 წლებში	Госстрой СССР, ЦНИИСК им. Кучеренко-ს ასპირანტი.
1971 - 1986 წლებში	Госгражданстрой, „თბილმნიიეპი" საინჟინრო გათვლების მექანიზაციის განყოფილების გამგე.
1972 – 1992 წლებში	საქართველოს ტექნიკური უნივერსიტეტი, სამშენებლო მექანიკის კათედრა, დოცენტი 0,5 საშტატო ერთეული, შეთავსებით.
1986–1996 წლებში	სამეცნიერო-საპროექტო-საკონსტრუქტორო ცენტრის „მშენინდუსტრია"-ს დირექტორის მოადგილე სამეცნიერეო ნაწილში.
1996 - 2003 წლებში	საქართველოს ურბანიზაციისა და მშენებლობის სამინისტრო, მეცნიერების კოორდინაციის მთავარი სამმართველოს უფროსი.
2003 წლიდან დღემდე	შპს „კონექსი"-ს მთავარი ინჟინერი.

სამეცნიერო ხარისხი, წოდება: ტექნიკურ მეცნიერებათა კანდიდატი (დაცვა 28.06.1972, მინიჭება 16.10.1972)

საქართველოს საინჟინრო აკადემიის წევრ-კორესპონდენტი

ჯილდოები, პრემიები: ღირსების მედალი 1997 წელი, საქართველოს სახელმწიფო პრემია მეცნიერებისა და ტექნიკის დარგში, 2002 წელი.
საქართველოს დამსახურებული მშენებელი.

საკონტაქტო მონაცემები: თბილისი, ი. ჭავჭავაძის გამზ. № 11, ბ. 20,

საქართველო, ქ. თბილისი
მინდელის ქ.№3,ტელ. (+99532)2537698
Web:www.konex.ge
Email:info@konex.ge

„Konex" LTD
Tbilisi, Georgia
№3 Mindeli str. Tel. (+99532) 253 76 98

ინფორმაცია კონსტანტინე ოდიშვილის სამუშაო გამოცდილების შესახებ

საქართველოს დამსახურებული მშენებელი, მეცნიერებისა და ტექნიკის დარგში სახელმწიფო პრემიის ლაურიატი, საქართველოს მშენებელ ექსპერტთა ასოციაციის წევრი კონსტანტინე ოდიშვილი არის საკონსულტაციო, საექსპერტიზო, საინფორმაციო და საპროექტო ფირმა შპს „კონექსი"-ს ერთერთი დამაარსებელი და ამავე დროს ითავსებს მთავარი ინჟინრის თანამდებობას. იგი ეწევა მრავალმხრივ საქმიანობას სამშენებლო ობიექტების პროექტების დამუშავებაში. მონაწილეობა აქვს მიღებული სხვადასხვა ფუნქციონალური დანიშნულების ნაგებობების გაანგარიშებებში და პროექტირების მეცნიერულ თანძღოლაში. კერძოდ კოსმოსური გასაშლელი ანტენის გაანგარიშებასა და დაპროექტებაში. ფოთის პორტის გაფართოებასა და რეკონსტრუქციის პროექტში; ყულევის პორტისა და მდინარე ნატანების შესართავთან ნაგებობების კონსტრუქციების გაანგარიშებასა და პროექტირებაში; ასამდე მსხვილი ობიექტის კონსტრუქციების გაანგარიშებასა და დაპროექტებაში.. ალაზნის სარწყავი სისტემის ქისტაურის დიუკერის, გუმათი ჰესის შენობის, ზონკარის გამყვანი და ლაჯანურის უდაწნეო გვირაბების აღდგენა–გაძლიერების პროექტში; სამი გადახრილი შენობის გასწორება-გაძლიერების პროექტში; ასოცზე მეტი საცხოვრებელი და საზოგადოებრივი დანიშნულების შენობის პროექტის კონსტრუქციული ნაწილის დამუშავებაში, მათ შორის ისეთი უნიკალური ნაგებობების, როგორებიცაა: სასტუმრო „რედისონ ივერია", „ცენტრ-პოინტი"-ს საცხოვრებელი კომპლექსი ხოშარაულის ქუჩაზე, „Up Town"- კომპლექსი აღმაშენებლის ხეივანზე, იუსტიციის სამინისტროს შენობა, 50 სართულიანი შენობა მეტრო „დელისი"-თან. და სხვა. ბორჯომში და ბაკურიანში წყლის დამუშავების სადგურები; წინანდლის ღვინის ქარხნის რეკონსტრუქცია და ახალი სასტუმროს შენობა; ლარსი ჰესი; არაგვი ჰესის ნაგებობების დაპროექტება (კონსტრუქციული ნაწილი) და საავტორო ზედამხედველობა; 30 და 43 სართულიანი სასტუმროს ტიპის საცხოვრებელი სახლების შენობები ქ. ბათუმში, ხიმშიაშვილის და კობალაძის ქუჩების გადაკვეთაზე, კაჩინსკის ქუჩაზე; ახალსოფელი ჰესი; ქ. თბილისში, გ. ტაბიძის ხიდთან სატრანსპორტო კვანძის კონსტრუქციების დაპროექტება-მშენებლობაში; ვაკე-იყალთოს ქუჩა დამაკავშირებელ გზაზე ხიდი და ესტაკადა; ქუთაისის აეროპორტის საფარის რეკონსტრუქცია; ლარსი ჰესი, ჩელთი ჰესის სადაწნეო მილსადენინი და საგენერატორო სადგური; ენგურჰესის საგენერატორო სადგურთან მისასვლელი გვირაბის გაძლიერების პროექტი; რიცეულა ჰესის ახალი სადერივაციო გვირაბის პროექტი; ხადორი, დარიალი და კინტრიში ჰესის საგენერატორო სადგურის პროექტის კონსტრუქციული ნაწილი; ქ. ბათუმთან საავტომობილო გზის ესტაკადის პროექტი.

კონსტანტინე ოდიშვილი წლების განმავლობაში იყო საქართველოს სახელმწიფო ექსპერტიზის მთავარი სამმართველოს ექსპერტი და მეცნიერ ექსპერტთა საბჭოს წევრი. იგი მშენებლობის ექსპერტთა საქართველოს ასოციაციის წევრი –მშენებლობის ექსპერტია.

დირექტორი ----------/დალი ჯაფარიძე/

შპს „კონექსი"
საქართველო, ქ. თბილისი
მინდელის ქ.№3,ტელ. (+99532)2537698

„Konex" LTD
Tbilisi, Georgia
№3 Mindeli str. Tel. (+99532) 253 76 98

Web:www.konex.ge
Email:info@konex.ge

ინფორმაცია კონსტანტინე ოდიშვილის მიერ ბოლო 5 წლის განმავლობაში შესრულებული სამუშაოების შესახებ

ბოლო 5 წლიწადში შესრულებული ძირითადი სამუშაოები:

1. იუსტიციის სახლები მესტიაში, ყვარელში, ახალციხეში, მარნეულში, გორში, მცხეთაში, ზუგდიდში 2010-2012 წ.წ.
2. ქვემო ქართლის პროკურატურის შენობა ქ. რუსთავში 2012 წ.
3. ბორჯომში და ბაკურიანში წყლის დამუშავების სადგურები 2010-2011 წ. წ.;
4. წინანდლის ღვინის ქარხნის რეკონსტრუქცია და ახალი სასტუმროს შენობა 2012 წ;
5. ლარსი ჰესი 2011-2012 წ. წ.;
6. არაგვი ჰესის ნაგებობების დაპროექტება (კონსტრუქციული ნაწილი) და საავტორო ზედამხედველობა;
7. 30 და 44 სართულიანი სასტუმროს ტიპის საცხოვრებელი სახლების შენობა ქ. ბათუმში, ხიმშიაშვილის და კობალაძის ქუჩების გადაკვეთაზე 2013-2015 წ. წ.;
8. ახალსოფელი ჰესი 2012-2013
9. ქ. თბილისში, გ. ტაბიძის ხიდთან სატრანსპორტო კვანძი 2012 წ.;
10. ვაკე-იყალთოს ქუჩა დამაკავშირებელ გზაზე ხიდი და ესტაკადა 2011 წ.;
11. ქუთაისის აეროპორტის საფარის რეკონსტრუქცია და რუსთავის ავტოდრომის საფარი 2011-2012 წ. წ.;;
12. ჩელთი ჰესის სადადაწნეო მილსადენინისა და საგენერატორო სადგური;
13. საავტომობილო გზის ესტაკადა ქ. ბათუმთან 2012 წ.
14. ლარსი ჰესი მდინარე თერგზე 2013 წ.
15. საცხოვრებელი კომპლექსი „თბილისის ვერანდა" 2013
16. ქ. თბილისი კოსტავას ქ. №47 მრავალსართულიანი საცხოვრებელი სახლი 2013 წ/
17. დარიალი და კინტრიში ჰესის საგენერატორო სადგურის პროექტის კონსტრუქციული ნაწილი. 2014-2015 წ. წ.;
18. ქ. თბილისი გერგეთის 4. შაცხოვრებელი სახლი 2016;
19. ქ. თბილისი, გლდანი-ნაძალადევის რაიონი, ქურდიანის ქ. №7 საცხოვრებელი სახლი 2017;
20. ქ. თბილისი, სანდრო ეულის ქ. №5, 33 სართულიანი საცხოვრებელი სახლი 2018;
21. ქ. ბათუმი სასტუმრო და სასტუმროს ტიპის აპარტამენტები „ალიანს პალასი" 2016
22. ქ. ბათუმი „ორბი ბიჩ ტაუერი" 2017

მან ბოლო ხუთი წლის განმავლობაში ექსპერიზა ჩაუტარა ასზე მეტ სამშენებლო ობიექტის პროექტის კონსტრუქციული ნაწილს. მათ შორის:

1. ქ. მცხეთაში არსუკიძის ქუჩაზე №137 მიწის ნაკვეთზე მშენებარე სასტუმროს მზიდი კონსტრუქციების პროექტში მოყვანილი კონსტრუქციულ გადაწყვეტებთან შესაბამისობისა და მის ერთ ნაწილში არაწრფივი დეფორმაციების განვითარების სავარაუდო მიზეზების დადგენა 2012 წ;
2. ქ. ქუთაისში ირაკლი აბაშიძის გამზირზე მდებარე საქართველოს მთავრობის სახლის მზიდი კონსტრუქციების გაანგარიშება და მასზე განხორციელებული სამშენებლო სამუშაოების შესაბამისობის დადგენა პროექტში მიღებული კონსტრუქციული გადაწყვეტებთან 2013 წ.

3. ნაბეღლავი ჰესი მდინარე გუბაზეულზე, არსებული შენობა-ნაგებობის და მათი ნაწილების საექსპერტო შეფასება. 2013 წ.
4. მესტიაში "თეთნულდი"-ს სამთო სათხილამურო კურორტის საბაგიროს პროექტის კონსტრუქციული ნაწილი 2013 წ.
5. ქარელის მუნიციპალიტეტში შაქშაქეთი ჰესის პროექტის კონსტრუქციული ნაწილი 2015 წ.
6. ქობულეთის მუნიციპალიტეტში კინტრიში ჰესის პროექტის კონსტრუქციული ნაწილი 2015 წ.
7. ქ. თბილისში, კარფურის სავაჭრო ცენტრის შენობის პროექტის კონსტრუქციული ნაწილზე 2016;
8. ქ. თბილისში, ხოშარაულის ქ. №28 მრავალფუნქციური კომპლექსის პროექტის კონსტრუქციული ნაწილზე;
9. ქ. თბილისში, უნივერსიტეტის ქუჩაზე მაღლივი კორპუსის მიმდებარედ მრავალფუნქციური, მრავალსართულიანი საცხოვრებელი სახლის პროექტის კონსტრუქციული ნაწილზე;
10. გარდაბნის მუნიციპალიტეტში სოფელ თელეთთან „პრიმერა გოლფი"-ს ტერიტორიაზე 10000 $მ^3$ მოცულობის რეზერვუარის პროექტის კონსტრუქციულ ნაწილზე 2017;
11. გურიის რეგიონში მდინარე საშუალაზე „საშუალა ჰესი"-ს პროექტზე 2017;
12. ქ. თბილისში, ზაჰესში (ს/კ 01.72.14.045.614) „სუპერი"-ს სასაწყობო შენობის პროექტის კონსტრუქციული ნაწილზე 2017;
13. ქ. თბილისში, ერეკლე II-ს ქუჩაზე სასტუმროს პროექტის კონსტრუქციული ნაწილზე 2017;
14. ქ. თბილისში, მარშალ გელოვანის გამზ. №1-ში მრავალბინიანი საცხოვრებელი კორპუსის პროექტის კონსტრუქციული ნაწილზე 2017;
15. კახეთის რეგიონში, მდინარე სტორიზე „სტორი ჰესი"-ს კონცეპტუალური პროექტის კონსტრუქციულ ნაწილზე 2018;
16. კასპის „ჰაიდელბერგის" ცემენტის ქარხნის შემადგენელ თექვსმეტი ნაგებობის პროექტის კონსტრუქციულ ნაწილზე 2017-2018;
17. ქ. ხაშურში ტაძარი „ბანა"-ს პროექტის კონსტრუქციული ნაწილზე;
18. ქ. თბილისში, ნუცუბიძის ქუჩისა და ინტენსიფიკაციის გზას შორის არსებულ მიწის ნაკვეთზე (ნაკ. №001.296) ასაშენებელი მრავალბინიანი საცხოვრებელი კომპლექსის პროექტის კონსტრუქციული ნაწილზე 2018;
19. ქ. თბილისში, ხევძმარის ქ. №33-ში არსებულ ნაკვეთზე (ნაკ.№01.11.17.001.195) მრავალფუნქციური შენობის პროექტის კონსტრუქციული ნაწილზე 2018;



----------/დალი ჯაფარიძე/

დ ე კ ლ ა რ ა ც ი ა

ჩემს მიერ მოწოდებული ინფორმაცია – საანკეტო მონაცემების, განათლების, შრომითი საქმიანობის, ობიექტების პროექტების ჩატარებული ექსპერტიზის შესახებ სწორია და ვადასტურებ.

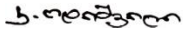

კონსტანტინე ოდიშვილი

დიპლომი

წარჩინებით

О № 066098

ეს დიპლომი მიეცა კონსტანტინე ალექსანდრეს ძე ოდიშვილს

მასზე, რომ იგი 1959 წელს შევიდა ვ.ი. ლენინის სახ. საქ. შრომის წითელი დროშის ორდენოსან პოლიტექნიკურ ინსტიტუტში

და 1965 წელს დაამთავრა აღნიშნული ინსტიტუტის

სრული კურსი სპეციალობით „ჰიდროელექტრო-სადგურებისა და სამდინარო ნაგებო-ბების ჰიდროტექნიკური მშენებლობა"

სახელმწიფო საგამოცდო კომისიის 1965 წ.

„[illegible] მარტის" გადაწყვეტილებით

კ.ა. ოდიშვილს მიენიჭა ინჟინერ-ჰიდროტექნიკოსის კვალიფიკაცია.

სახელმწიფო საგამოცდო კომისიის თავმჯდომარე

რექტორი (დირექტორი)

მდივანი

ბ. ა.

ქალაქი თბილისი 1966 წ. „29/II 1966 წ."

სარეგისტრაციო № 11710

Грузинский яз.

ДИПЛОМ

С ОТЛИЧИЕМ

О № 066098

Настоящий диплом выдан Одишвили Константину Александровичу

в том, что он в 1959 году

поступил в Груз. Ордена Трудового Красного Знамени политехнический институт им. В.И. Ленина

и в 1965 году окончил полный курс

названного института

по специальности „Гидротехническое строительство речных сооружений и гидроэлектростанций"

Решением Государственной экзаменационной комиссии от [illegible] марта 1965 г.

Одишвили К.А.

присвоена квалификация инженера-гидротехника

Председатель Государственной экзаменационной комиссии

Ректор (директор)

Секретарь

М. П.

Город Тбилиси 29/II 1966 г.

Регистрационный № 11710

Московская типография Гознака. 1959.