.\???? geomatik.png

ქალაქი თბილისი, ზვიად გამსახურდიას სანაპირო №12, ქალაქი თბილისი, ქუჩა საქანელა, მიმდებარედ ნაკვეთი №03/042 (ს/კ: 01.15.04.003.048)
მეს. სააქციო საზოგადოება "სილქნეტი" (ს/ნ 204566978) საკუთრებაში არსებული 19118.00კვ.მ. არასასოფლო-სამეურნეო
დანიშნულების მიწის ნაკვეთის და მისი მიმდებარე ტერიტორიის ტოპოგრაფიული

გეგმა

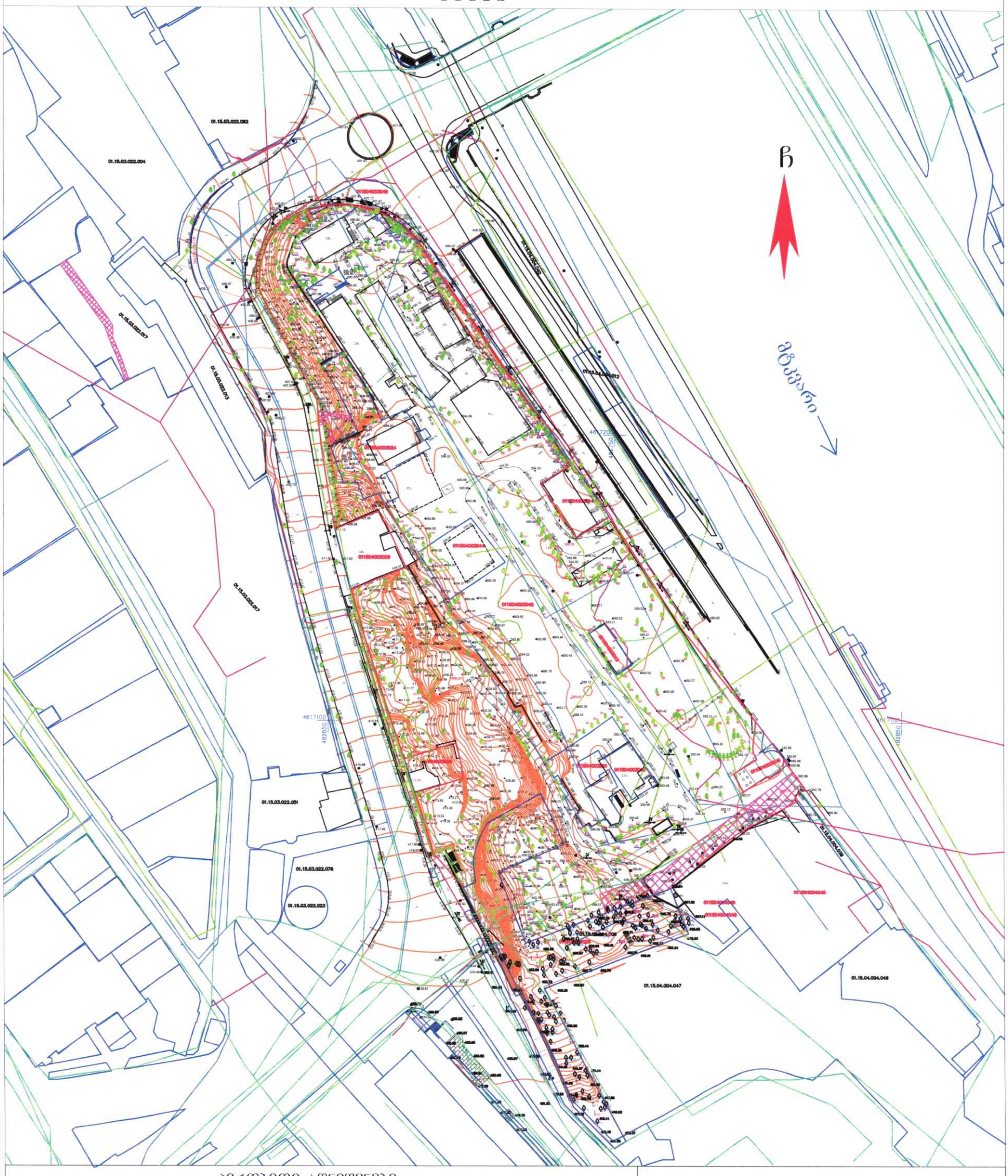

პირობითი აღნიშვნები

WGS 1984 -ის კოორდინატთა სისტემის *UTM* პროექცია

- საცხოვრ. შენობა
- არასაცხ. შენობა
- ფარდული
- მშენებარე
- ტრანსფორმატორო ჯიხური
- ლითონის არასაცხოვრებელი შენობა
- ლითონის ღობე
- ბეტონის ფუნდამენტზე ლითონის ღობე
- ხის ღობე
- მავთულის ღობე
- კედელი
- მაღალი ბეტონის ღობე
- დაბალი ბეტონის ღობე
- ფლატე
- ბორდიური
- გზა ასფალტის საფარით
- გზა მოხრეშილი
- გზა ბეტონის საფარით
- რკინიგზა
- წიწვოვანი ხე
- ფოთლოვანი ხე
- ხილკენკროვანი ხე
- მოჭრილი ხე
- პალმა
- ბაზონი
- ხე გამზმარი
- ბუჩქი
- ბუჩქნარი გაუვალი
- ბეტონის ბოძი
- რკინის ბოძი კიბე
- ხის ბოძი
- 500.52 სიმაღლის ნიშნული
- მთავარი იზოჰიფსი
- დამხმარე იზოჰიფსი
- სამეთვალყურეო ჭები
- გეოდეზიური (წყლის ჩამკეტი ჭები)
- გარე განათება
- სვეტაფორი
- ელ. გადამცემი ხაზი
- წყალგაყვანილობა
- გაზი
- კანალიზაცია
- სანიაღვრე
- კავშირგაბმულობა
- ელ. ქსელები დაბალი ძაბვის
- ელ. ქსელები მაღალი ძაბვის
- გათბობა
- საგზაო ნიშნები
- ძეგლი
- დროშა
- ფანტანი
- გასასვლელი (არკა)
- ჭაობი

შენიშვნა: რეგისტრირებული მიწის ნაკვეთის საკადასტრო საზღვარი
მომიჯნავედ რეგისტრირებული მიწის ნაკვეთის საკადასტრო საზღვარი
მიწის სამუშაოების შესრულებისას შეატყობინეთ კომუნიკაციის წარმომადგენლებს

შ.პ.ს. გეომატიკს (ს/ნ. 405601718)

ქ.თბილისი, მიხეილ ბერძენიშვილის ქ. №74. №74ა. №74ბ

geomaticsgeo@gmail.com tel: 577 40 40 93

დირექტორი:		დ. რობაქიძე
ხელმძღვანელი:		ბ. ჯამბაზიშვილი
დახაზა:		კ. კირკიტაძე
დამკვეთი		სააქციო საზოგადოება "სილქნეტი"
მასშტაბი: 1:500		02.08.2024წ.

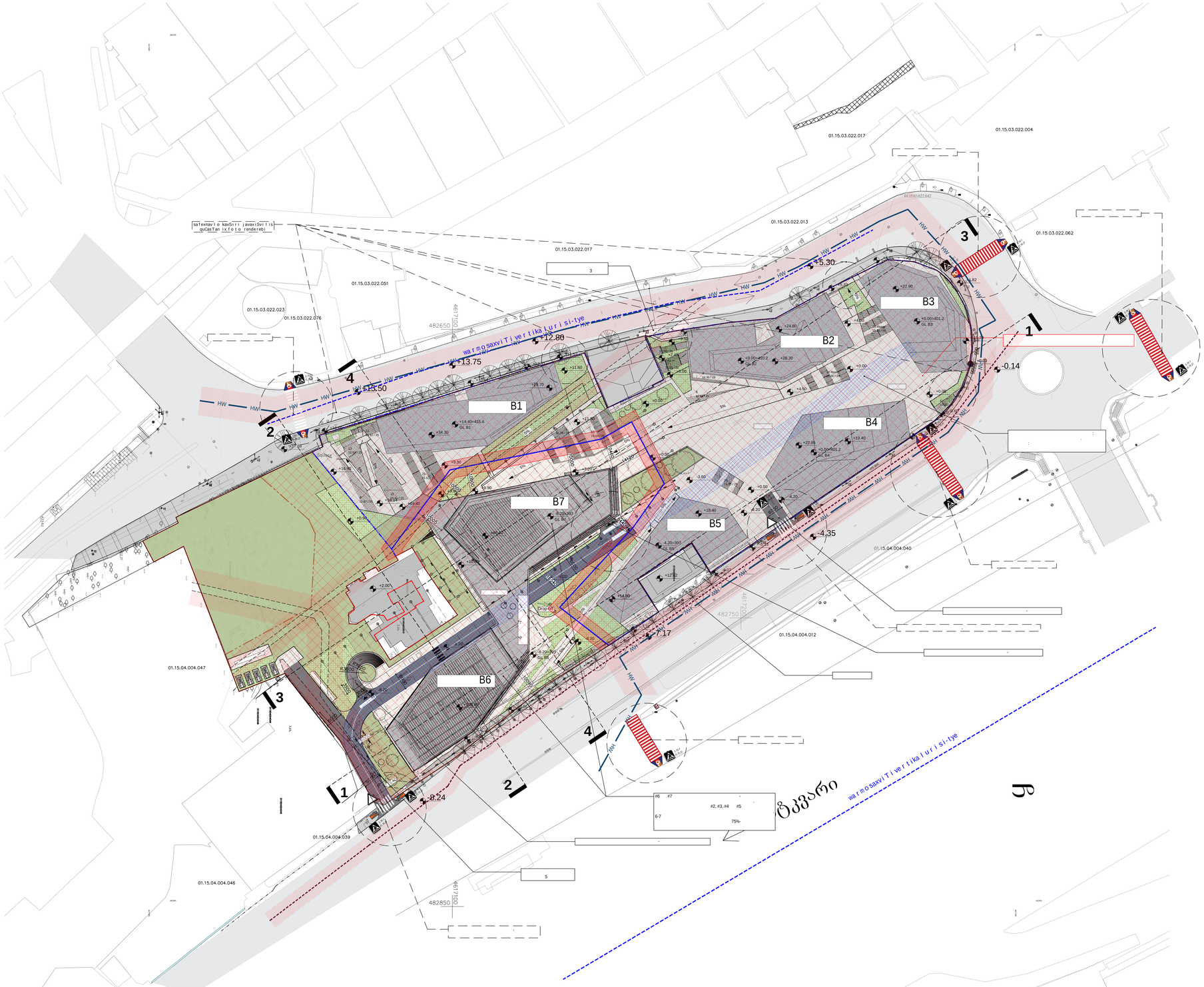

SHEET NOTES: /

COMMENTS BY: /

PROJECT DESIGNER:
LSG SOLUTIONS
REGISTERED ADDRESS:
M. Asatiani Str., #10
N10

PROJECT CLIENT:
Silk Road Group
REGISTERED ADDRESS:
49a Chavchavadze Ave.
N49

00.00.00	Issued for Review:		
Date:	Description:	XXX/PO	LSG/PM

RECIPIENT ACTION:

A - Document Approved, you may proceed with work /

B - Approved with Comments /

C - Document Declined, with action for further review /

X - Document Canceled, do not proceed with work /

NOTES:

1. Font is the ISOCPEUR.
2. Possible size of font - 2.5 mm, 3.5 mm, 5 mm. 1.8 mm also can be used if necessary, but not wide, due to difficult readness.

LEGEND:

SAKANELA DESIGN & MANAGEMENT

PROJECT:

SCALE: / 1:500

10m 20m 30m 40m 50m

DRAWING TITLE:

DRAWING NO:
A-SDM-LSG-PP-B6-B7-010-R00

REVISION:	FORMAT:
R00	A0
DRAWN BY:	APPROVED BY:
G.Z	N. P
STATUS:	SHEET NO:
PP	300

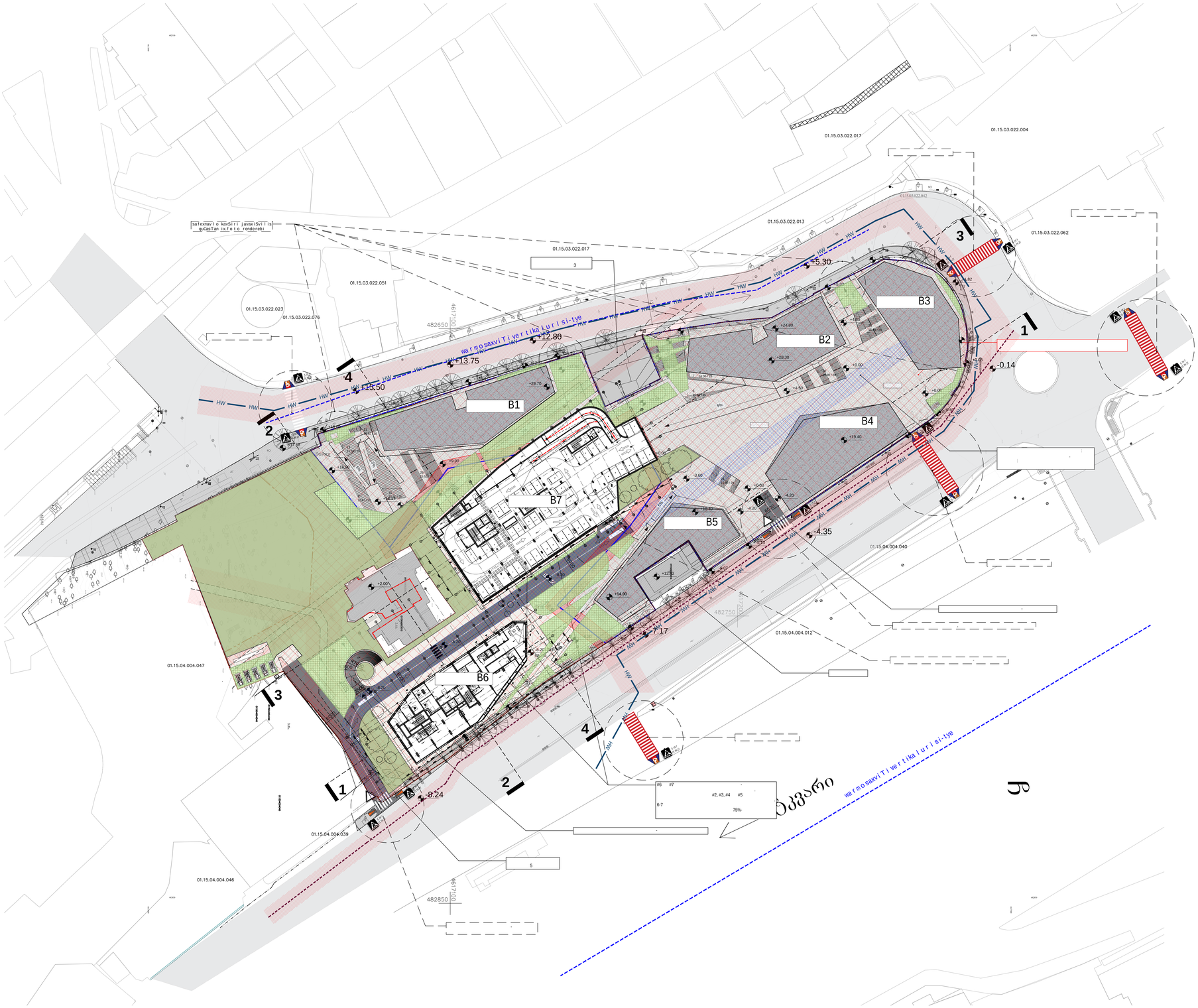

PROJECT DESIGNER:	LSG SOLUTIONS
REGISTERED ADDRESS:	M. Asatiani Str., #10, N10
PROJECT CLIENT:	Silk Road Group
REGISTERED ADDRESS:	49a Chavchavadze Ave., N49

Date:	Description:	XXX/PO	LSG/PM
00.00.00	Issued for Review:		

RECIPIENT ACTION:

A - Document Approved, you may proceed with work /

B - Approved with Comments /

C - Document Declined, with action for further review /

X - Document Canceled, do not proceed with work /

NOTES:

1. Font is the ISOCPEUR.
2. Possible size of font - 2.5 mm, 3.5 mm, 5 mm. 1.8 mm also can be used if necessary, but not wide, due to difficult readness.

LEGEND:

SAKANELA DESIGN & MANAGEMENT

PROJECT:

SCALE: / : 1:500

10m 20m 30m 40m 50m

DRAWING TITLE:

-8.20

DRAWING NO:

A-SDM-LSG-PP-B6-B7-011-R00

REVISION:	FORMAT:
R00	A0
DRAWN BY:	APPROVED BY:
G.Z	N. P
STATUS:	SHEET NO:
PP	300

SHEET NOTES: /

COMMENTS BY: /