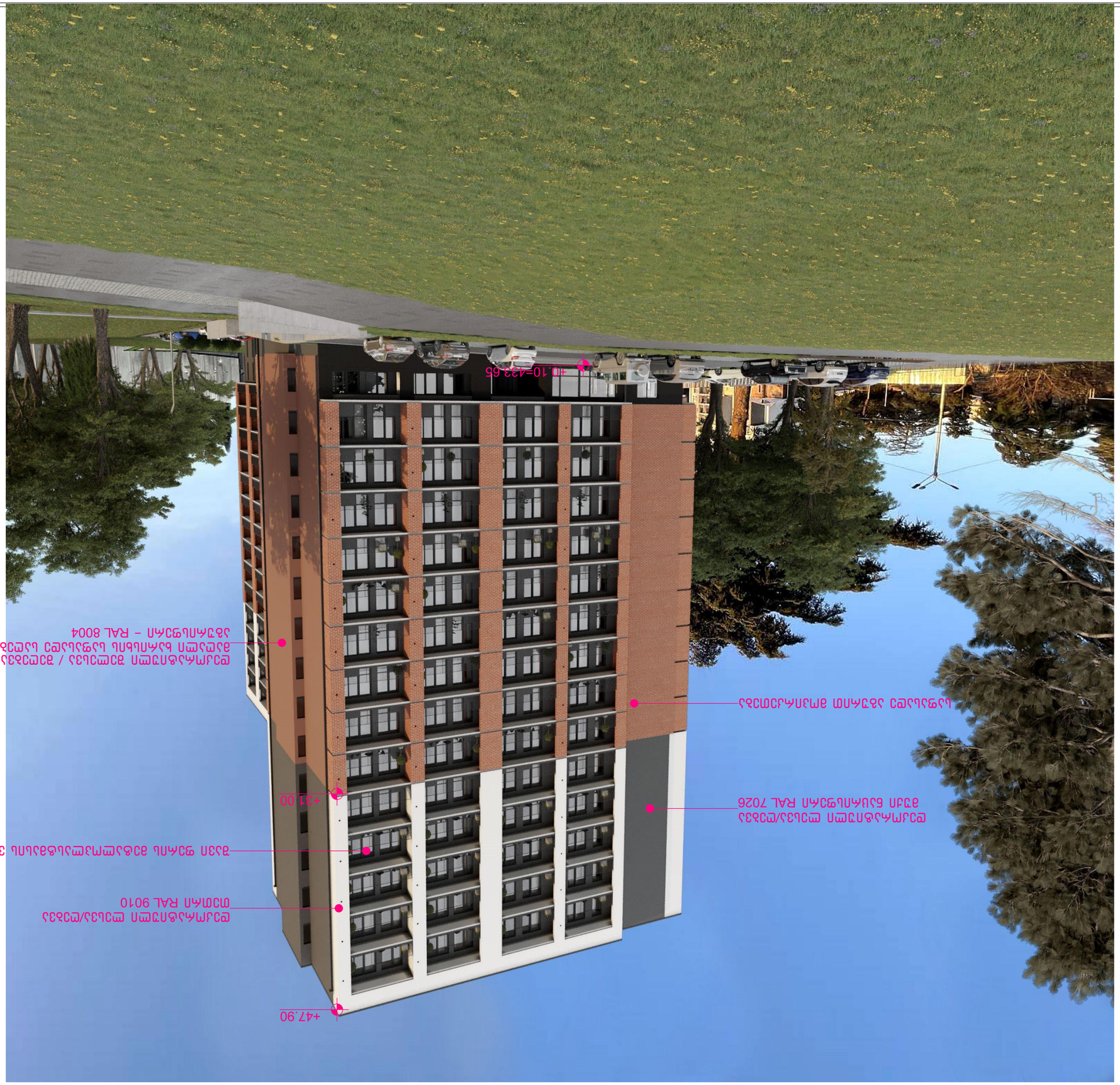

Бъбъчбл ѕъльъбэѵѵэбэ:	
ЭЛЬЬЭѵѵ0ЭАЭЛЭ:	ЭЛЬЬЭѵѵ0ЭАЭЛЭ:
ЭЛЬЬЭѵѵ0ЭАЭЛЭ:



ծրագրի անվանում	ՀԱՅԿԱԶՆ ՀՈՍՔԱՅԻՆ ԲԱԶՄԱԲՆԱԿԱՐԱՆԻ ԿԱՌՈՒՑՈՒՄ
հասցե	ք. ԵՐԵՎԱՆ, ՇԱՀԱՄԻՐՅԱՆ 3-ՐԴ ՓՈՂՈՑ ԹԻՎ 1/1
շինարարության փուլ	ԱՇԽԱՏԱՆԱԿԱՆ ՆԱԽԱԳԻԾ
գլխավոր ճարտարապետ	
գլխավոր ինժեներ	
գլխավոր նախագծող	
նախագծող	
նախագծի անվանում	ԱՇԽԱՏԱՆԱԿԱՆ ՆԱԽԱԳԻԾ

BIJI ARCHITECTURE

ք. ԵՐԵՎԱՆ
Ն.ՇԱՀԱՄԻՐՅԱՆ 3-ՐԴ ՓՈՂՈՑ
N:15

TEL:
595 55-35-74
599 75-28-88

ՕՐԱԳԾՈՒ	2021 Թ.
ԾՐԱԳՐԱՅԻՆ ՀԱՄԱԿԱՐԳՉՈՒՀԻ	ԱՆՏԱՌԱՅՈՒՆ
A-3	**A.B. 06**

ԳԾԱՅԻՆ ՊԼԱՆ

1. ԲՆԱԿԱՐԱՆ ԾԱԾԿԱԳՐԵՐԸ ՏԱՅՆԱՑ ՕՅԵՎՈՐՈՒՄՆ ԵՆ ՀԱՐԿԱՅԻՆ ՀԱՐԹԱԿՈՒՄ.
2. ՇԵՆԱՐԱՆԻ ԲՆԱԿՈՒՅՆԻ ՀՅՈՒՑ (±0.00) ՀԱՄԱՐՎՈՒՄ Է ԾՈՎԱՅԻՆ ՀԱՐԹԱԿԻ +433.55 ԱԲՍՈԼՅՈՒՏ ՇԵՐՏԱՅԻՆ ԳԾԱՅԻՆ ՀԱՐԹԱԿԻ

ՅՈԼԱՅԱՓՈՒ

ք. ՕՅԱՕՐՈՒՆ, ՃՂԱՑ ՓՈՂՈՑՈՒՄԸ ՆԳ
ք. ՕՅԱՕՐՈՒՆ, ՃՂԱՑ 3, ՇՈՇԱՑ ՆԳ3
ԲՆ. ՃՄԱՐ՝ 01:12.001414 5124 Ք²

ՃՈՒՅԱՔՈՒՆ ԲՆԱԿԱՐՏՎԱԾՔ

ՃՈՒՅԱՔՈՒՆ ԲՆԱԿԱՐՏՎԱԾՔԻ ԲՆԱԿԱՆ ԱՂԲՅՈՒՐՆԵՐԻ ՃՈՒՅԱՔՈՒՆ

ԲՆԱՆՈՑ	ՅՈՒՅՔՈՒՆ	ՆՇ
ՓՈՏՀԱՊԱՀՈՒՄ	ՀԱՅԿԱՆ	ԲԱՅՑԱՐԻՎՅՈՒՆ
ՊՐՈՅԵԿՏԱՎՈՐՈՂ	Հ. ՀՈՎՀԱՆՆԻՍՅԱՆ	
ՆԱԽԱԳԾՈՂԱԿԱՆ	Ծ. ՀՈՎՀԱՆՆԻՍՅԱՆ	
ՆԱԽԱԳԾՈՂԱԿԱՆ	ԿԱՐԵՆ ՀԱՅՐԱՊԵՏՅԱՆ	

ՅՈԼԱՅԱՓՈՒ ԲՆԱԿԱՐՏՎԱԾՔ

ՅՈԼԱՅԱՓՈՒ ԲՆԱԿԱՐՏՎԱԾՔԻ ՀԱՄԱՐ

ՅՈԼԱՅԱՓՈՒ ՀՈՍՔԱՅԻՆ ԲԱԶՄԱԲՆԱԿԱՐԱՆ

ՀԱՅԿԱԶՆ ՀՈՍՔԱՅԻՆ ԲԱԶՄԱԲՆԱԿԱՐԱՆԻ ԿԱՌՈՒՑՈՒՄ

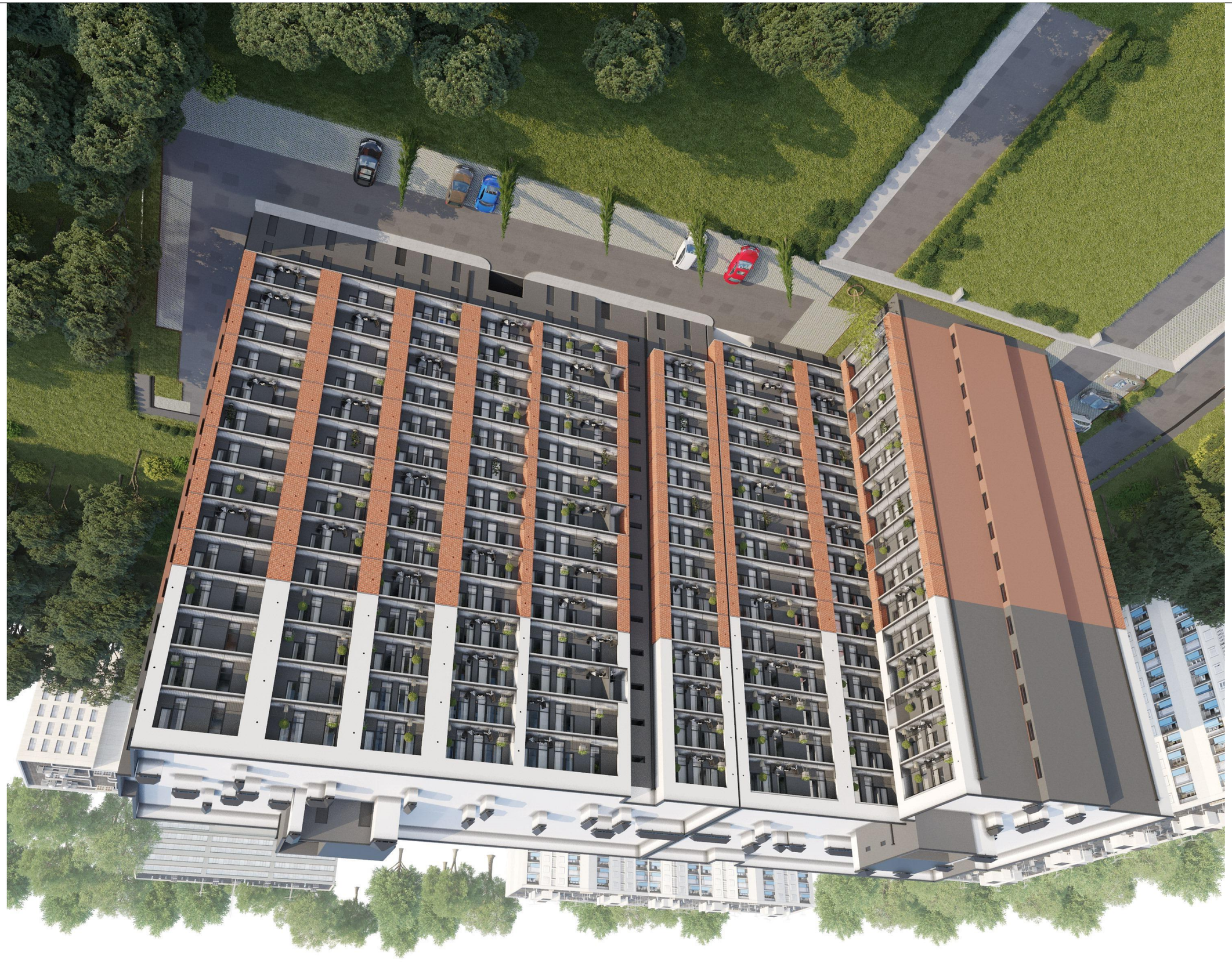

ծրագրի անվանում	
ՀՀ, ք. Երևան, Արաբկիր 1-ին թաղամաս, Ն-15	
շինարարության փուլ	նախագծային փաթեթ
գլխավոր ճարտարապետ	Ա. Մանուկյան
գլխավոր ինժեներ	Ռ. Ղազարյան
գլխավոր նախագծող	Ա. Ավետիսյան
Նշ	անվանում
1	
2	
3	
4	

ՀԱՄԱՐ ՀԱՅԿԱԿԱՆ ՃԱՐՏԱՐԱՊԵՏՈՒԹՅԱՆ ԵՎ ՔԱՂԱՔԱՇԻՆՈՒԹՅԱՆ ՊԵՏԱԿԱՆ ԿՈՄԻՏԵ

ՀՀ	ՀՀ
ՀԱՄԱՐ	ՀԱՄԱՐ
ՀԱՄԱՐ	ՀԱՄԱՐ
ՀԱՄԱՐ	ՀԱՄԱՐ



Գլխավոր ճարտարապետ	Ա. Մանուկյան
Գլխավոր նախագծող	Ա. Ղազարյան
Նախագծող	Ռ. Ավետիսյան
Նախագծող	Ա. Հարությունյան
Նախագծի փուլ	ՀՈՒՆ

ՀՈՒՆ ARCHITECTURE
Ա. Մանուկյան
Ք. Գյումրի, Ն-15
TEL:
595 55-35-74
599 75-28-88

Ծրագրի համարը	2021 Թ.
Գծագրության տեսակը	Ճարտարապետական
Գծագրության համարը	Ա.Ճ. 08
Ա-3	

Գլխավոր ճարտարապետ՝

Ճարտարապետական լուծումներ

Նախագծի փուլ՝

№	Նախագծողների ազգանունները	Ստորագրություն
1		
2		
3		
4		

Նախագծի գործընկերներ՝

Նախագծի փուլ՝ ՀՈՒՆ

Ճարտարապետական

Գլխավոր ճարտարապետ՝ Ա. Մանուկյան

Նախագծող՝ Ռ. Ավետիսյան

Նախագծող՝ Ա. Հարությունյան

Գլխավոր նախագծող՝ Ա. Ղազարյան

Նախագծի անվանումը՝

ԲԱԶՄԱԲՆԱԿԱՐԱՆ ՇԵՆՔ

Նախագծի հասցեն՝

ՀՀ, ՇԻՐԱԿԻ ՄԱՐԶ, ԳՅՈՒՄՐԻ ՀԱՄԱՅՆՔ, ԳՅՈՒՄՐԻ ՔԱՂԱՔ, ԱՐՏԱՇԱՏԻ ՓՈՂՈՑ, 1-ԻՆ ՓՈՂՈՑԱՅԻՆ ՀԱՏՎԱԾ, 1-ԻՆ ՆՐԲԱՆՑՔ

Գծագրության անվանումը՝

ԱՐՏԱՔԻՆ ՊԱՏԿԵՐՆԵՐ

Գծագրության համարը՝ Ա-3

Գծագրության փուլ՝ ՀՈՒՆ

Գծագրության մասշտաբը՝ 1:100

Գծագրության չափսերը՝ A3

Գծագրության օրինակները՝

- ՀՈՒՆ
- ԱՐՏԱՔԻՆ ՊԱՏԿԵՐՆԵՐ

Գծագրության նշումները՝

1. Նախատեսված շենքում չեն նախատեսվում ցանկապատման աշխատանքներ, շենքի շուրջը նախատեսվում է ասֆալտապատ մայթ (±0.00) ծածկույթով։
2. Շենքի հիմնական մուտքի նշանակությունը՝ +433.55 մետր բացարձակ նիշերում։

Գծագրության տեսակը՝ ՃԱՐՏԱՐԱՊԵՏԱԿԱՆ

Գծագրության մասշտաբը՝ 1:100

Գծագրության չափսերը՝ A3

Գծագրության համարը՝ Ա-3

Գծագրության փուլ՝ ՀՈՒՆ

Գծագրության անվանումը՝ ԱՐՏԱՔԻՆ ՊԱՏԿԵՐՆԵՐ

Գծագրության համարը՝ Ա-3

Գծագրության փուլ՝ ՀՈՒՆ

Գծագրության մասշտաբը՝ 1:100

Գծագրության չափսերը՝ A3

Գծագրության օրինակները՝

- ՀՈՒՆ
- ԱՐՏԱՔԻՆ ՊԱՏԿԵՐՆԵՐ

Գծագրության նշումները՝

1. Նախատեսված շենքում չեն նախատեսվում ցանկապատման աշխատանքներ, շենքի շուրջը նախատեսվում է ասֆալտապատ մայթ (±0.00) ծածկույթով։
2. Շենքի հիմնական մուտքի նշանակությունը՝ +433.55 մետր բացարձակ նիշերում։

Գծագրության տեսակը՝ ՃԱՐՏԱՐԱՊԵՏԱԿԱՆ

Գծագրության մասշտաբը՝ 1:100

Գծագրության չափսերը՝ A3

Գծագրության համարը՝ Ա-3

Գծագրության փուլ՝ ՀՈՒՆ

Գծագրության անվանումը՝ ԱՐՏԱՔԻՆ ՊԱՏԿԵՐՆԵՐ

Գծագրության համարը՝ Ա-3

Գծագրության փուլ՝ ՀՈՒՆ

Գծագրության մասշտաբը՝ 1:100

Գծագրության չափսերը՝ A3

Գծագրության օրինակները՝

- ՀՈՒՆ
- ԱՐՏԱՔԻՆ ՊԱՏԿԵՐՆԵՐ

Գծագրության նշումները՝

1. Նախատեսված շենքում չեն նախատեսվում ցանկապատման աշխատանքներ, շենքի շուրջը նախատեսվում է ասֆալտապատ մայթ (±0.00) ծածկույթով։
2. Շենքի հիմնական մուտքի նշանակությունը՝ +433.55 մետր բացարձակ նիշերում։

Գծագրության տեսակը՝ ՃԱՐՏԱՐԱՊԵՏԱԿԱՆ

Գծագրության մասշտաբը՝ 1:100

Գծագրության չափսերը՝ A3

Գծագրության համարը՝ Ա-3

Գծագրության փուլ՝ ՀՈՒՆ

Գծագրության անվանումը՝ ԱՐՏԱՔԻՆ ՊԱՏԿԵՐՆԵՐ

Գծագրության համարը՝ Ա-3

Գծագրության փուլ՝ ՀՈՒՆ

Գծագրության մասշտաբը՝ 1:100

Գծագրության չափսերը՝ A3

Գծագրության օրինակները՝

- ՀՈՒՆ
- ԱՐՏԱՔԻՆ ՊԱՏԿԵՐՆԵՐ

Գծագրության նշումները՝

1. Նախատեսված շենքում չեն նախատեսվում ցանկապատման աշխատանքներ, շենքի շուրջը նախատեսվում է ասֆալտապատ մայթ (±0.00) ծածկույթով։
2. Շենքի հիմնական մուտքի նշանակությունը՝ +433.55 մետր բացարձակ նիշերում։

Գծագրության տեսակը՝ ՃԱՐՏԱՐԱՊԵՏԱԿԱՆ

Գծագրության մասշտաբը՝ 1:100

Գծագրության չափսերը՝ A3