ЗОНИРОВАНИЕ ЗЕМЕЛЬНОГО УЧАСТКА	
граница земельного участка	
граница зоны с особыми условиями использования территории	
красная линия	
граница зоны планируемого размещения объекта капитального строительства	
граница зоны действия публичного сервитута	
ГРАДОСТРОИТЕЛЬНЫЙ ПЛАН	
1. ВЫНОС ГРАНИЦ ЗОН ПЛАНИРУЕМОГО РАЗМЕЩЕНИЯ ОБЪЕКТОВ КАПИТАЛЬНОГО СТРОИТЕЛЬСТВА ВНЕШНИЕ ГРАНИЦЫ ЗОНЫ ПЛАНИРУЕМОГО РАЗМЕЩЕНИЯ ОБЪЕКТОВ КАПИТАЛЬНОГО СТРОИТЕЛЬСТВА ОБОЗНАЧЕНЫ ТОЧКАМИ 372,00	
ЗОНА ПЛАНИРУЕМОГО РАЗМЕЩЕНИЯ ОБЪЕКТОВ КАПИТАЛЬНОГО СТРОИТЕЛЬСТВА	
ЗУ/1 - ЗОНА А1	
ЗАПРОЕКТИРОВАНО:	ПЛОЩАДЬ ЗЕМЕЛЬНОГО УЧАСТКА: 3 ЗУ/Б ЗУ1ГЛ2ЗУ - 2 ЗУ/Б 20481529448 ЗУ/ГЛ2ЗУ - ЗОНА ПЛАНИРУЕМОГО РАЗМЕЩЕНИЯ ОБЪЕКТОВ КАПИТАЛЬНОГО СТРОИТЕЛЬСТВА З/Б 2600100039
ЗАСТРОЕНО:	ЗАСТРОЕННАЯ ПЛОЩАДЬ: ЗУ/ГЛ2ЗУ - 3 ЗУ/Б 20481529448 ЗУ/ГЛ2ЗУ - ЗОНА ПЛАНИРУЕМОГО РАЗМЕЩЕНИЯ ОБЪЕКТОВ КАПИТАЛЬНОГО СТРОИТЕЛЬСТВА З/Б 2600100039
ОБЩАЯ ПЛОЩАДЬ ЗЕМЕЛЬНОГО УЧАСТКА: ЗУ/ГЛ2ЗУ - ЗОНА ПЛАНИРУЕМОГО РАЗМЕЩЕНИЯ ОБЪЕКТОВ КАПИТАЛЬНОГО СТРОИТЕЛЬСТВА З/Б 2600100039	48
ПЛОЩАДЬ ЗАСТРОЕННОГО УЧАСТКА: ЗУ/ГЛ2ЗУ - ЗОНА ПЛАНИРУЕМОГО РАЗМЕЩЕНИЯ ОБЪЕКТОВ КАПИТАЛЬНОГО СТРОИТЕЛЬСТВА З/Б 2600100039	84
ПЛОТНОСТЬ ЗАСТРОЙКИ: 0,04	
ЗЕМЛЕПОЛЬЗОВАТЕЛЬ: ОБЩЕСТВО С ОГРАНИЧЕННОЙ ОТВЕТСТВЕННОСТЬЮ "ЗЕЛЕНОГОРСКИЙ ЦЕНТР ЭКСПЕРТИЗЫ", ИНН 0701303481	
ЗЕМЛЕПОЛЬЗОВАТЕЛЬ: ОБЩЕСТВО С ОГРАНИЧЕННОЙ ОТВЕТСТВЕННОСТЬЮ "ЗЕЛЕНОГОРСКИЙ ЦЕНТР ЭКСПЕРТИЗЫ", ИНН 0701303481	
ОБЩАЯ ПЛОЩАДЬ: 596 37 88 37	
ЗЕМЛЕПОЛЬЗОВАТЕЛЬ: З/Б 2000106498Г	
ЗЕМЛЕПОЛЬЗОВАТЕЛЬ: З/Б 2000106498Г	
ЗАСТРОЙЩИК:	
ЗАКАЗЧИК:	
ЗАСТРОЙЩИК:	
ЗАКАЗЧИК:	
ПРОЕКТНАЯ ОРГАНИЗАЦИЯ: ОБЩЕСТВО С ОГРАНИЧЕННОЙ ОТВЕТСТВЕННОСТЬЮ "ЗЕЛЕНОГОРСКИЙ ЦЕНТР ЭКСПЕРТИЗЫ", ИНН 0701303481	
ГИП:	
ГАП:	
ГЕНЕРАЛЬНЫЙ ПЛАН ЗЕМЕЛЬНОГО УЧАСТКА С ОБЪЕКТАМИ КАПИТАЛЬНОГО СТРОИТЕЛЬСТВА, ПЛАНИРОВОЧНОЙ ОРГАНИЗАЦИЕЙ ЗЕМЕЛЬНОГО УЧАСТКА И ТЕХНИКО-ЭКОНОМИЧЕСКИМИ ПОКАЗАТЕЛЯМИ	
ЗАКАЗЧИК:	
ЗАСТРОЙЩ

ՀԱՏԱԿԱԳԾԻ ԲՈՒՅԼԱՏՐՈՒԹՅՈՒՆ	
ՀՈՂԱՄԱՍ	
ՇԱՀԱԳՈՐԾՎՈՂ ՀՈՂԱՄԱՍ	
ԱՆՇԱՐԺ ԳՈՒՅՔԻ ՍԱՀՄԱՆԱՓԱԿՈՒՄ	
ԿԱՌՈՒՑՎՈՂ ՇԵՆՔԵՐ	
ՊԱՀՊԱՆՎՈՂ ԱՆՇԱՐԺ ԿՈՄՊԼԵՔՍ	
ԱՆՇԱՐԺ ԳՈՒՅՔԻ ՍԱՀՄԱՆԱՓԱԿՈՒՄ	
ՇԻՆՈՒԹՅԱՆ ԱՐՏԱՔԻՆ ՏԵՍՔ	

ՇԱՀԱԳՈՐԾՎՈՂ ՀՈՂԱՄԱՍ	
1. ՇԻՆԱՐԱՐԱԿԱՆ ՊԱՀԱՆՋՆԵՐԻ ՀԱՄԱՁԱՅՆ ՇԱՀԱԳՈՐԾՎՈՂ ՀՈՂԱՄԱՍԻ ՄԱՍԻՆ ՏԵՂԵԿԱՆՔ ՏՐԱՄԱԴՐՎԱԾ Է ՀՀ ՔԱՂԱՔԱՇԻՆՈՒԹՅԱՆ ԿՈՄԻՏԵԻ 2021 ԹՎԱԿԱՆԻ ՀՈՒՆՎԱՐԻ 27-Ի ԹԻՎ 01-Ն ԳՐՈՒԹՅԱՄԲ 2. ՇԱՀԱԳՈՐԾՎՈՂ ՀՈՂԱՄԱՍԻ ԲՆԱԿԱՆ ՊԱՀԱՆՋՆԵՐԻ ՓՈՓՈԽՈՒԹՅՈՒՆՆԵՐ ՉԿԱՆ ՀԱՄԱՁԱՅՆ 372.00 ՔԱՂԱՔԱՇԻՆՈՒԹՅԱՆ ԿՈՄԻՏԵԻ 2021 ԹՎԱԿԱՆԻ ՀՈՒՆՎԱՐԻ 27-Ի ԹԻՎ 01-Ն ԳՐՈՒԹՅԱՄԲ	
ՇԻՆԱՐԱՐԱԿԱՆ ՀՍԿՈՂՈՒԹՅԱՆ ԱՍՏԻՃԱՆ	
ՇԻՆԱՐԱՐԱԿԱՆ ՀՍԿՈՂՈՒԹՅԱՆ ԱՍՏԻՃԱՆ	

ՀԱՍՏԱՏՈՂԻ ՏՎՅԱԼՆԵՐ:	ՀՀ ՔԱՂԱՔԱՇԻՆՈՒԹՅԱՆ ԿՈՄԻՏԵ ՀՀ ՔԱՂԱՔԱՇԻՆՈՒԹՅԱՆ ԿՈՄԻՏԵԻ ՆԱԽԱԳԻԾ ՀԱՍՏԱՏՈՒԹՅԱՆ ՀԱՄԱՐ ՊԱՏԱՍԽԱՆԱՏՈՒ ՀԱՍՏԱՏՈՒԹՅԱՆ ՀԱՄԱՐ ՊԱՏԱՍԽԱՆԱՏՈՒ
ՀԱՄԱՀԵՂԻՆԱԿ ՀԱՐԿԱՅԻՆ ՀԱՄԱԿԱՐԳՉՈՒՄ ՀԱՅԱՍՏԱՆԻ ՀԱՆՐԱՊԵՏՈՒԹՅԱՆ ՔԱՂԱՔԱՇԻՆՈՒԹՅԱՆ ԿՈՄԻՏԵ ՀՀ ՔԱՂԱՔԱՇԻՆՈՒԹՅԱՆ ԿՈՄԻՏԵԻ ՆԱԽԱԳԻԾ ՀԱՍՏԱՏՈՒԹՅԱՆ ՀԱՄԱՐ ՊԱՏԱՍԽԱՆԱՏՈՒ ՀԱՍՏԱՏՈՒԹՅԱՆ ՀԱՄԱՐ ՊԱՏԱՍԽԱՆԱՏՈՒ	ՀՀ ՔԱՂԱՔԱՇԻՆՈՒԹՅԱՆ ԿՈՄԻՏԵ ՀՀ ՔԱՂԱՔԱՇԻՆՈՒԹՅԱՆ ԿՈՄԻՏԵԻ ՆԱԽԱԳԻԾ ՀԱՍՏԱՏՈՒԹՅԱՆ ՀԱՄԱՐ ՊԱՏԱՍԽԱՆԱՏՈՒ ՀԱՍՏԱՏՈՒԹՅԱՆ ՀԱՄԱՐ ՊԱՏԱՍԽԱՆԱՏՈՒ
ՀԱՄԱՀԵՂԻՆԱԿ ՀԱՐԿԱՅԻՆ ՀԱՄԱԿԱՐԳՉՈՒՄ ՀԱՅԱՍՏԱՆԻ ՀԱՆՐԱՊԵՏՈՒԹՅԱՆ ՔԱՂԱՔԱՇԻՆՈՒԹՅԱՆ ԿՈՄԻՏԵ ՀՀ ՔԱՂԱՔԱՇԻՆՈՒԹՅԱՆ ԿՈՄԻՏԵԻ ՆԱԽԱԳԻԾ ՀԱՍՏԱՏՈՒԹՅԱՆ ՀԱՄԱՐ ՊԱՏԱՍԽԱՆԱՏՈՒ ՀԱՍՏԱՏՈՒԹՅԱՆ ՀԱՄԱՐ ՊԱՏԱՍԽԱՆԱՏՈՒ	ՀՀ ՔԱՂԱՔԱՇԻՆՈՒԹՅԱՆ ԿՈՄԻՏԵ ՀՀ ՔԱՂԱՔԱՇԻՆՈՒԹՅԱՆ ԿՈՄԻՏԵԻ ՆԱԽԱԳԻԾ ՀԱՍՏԱՏՈՒԹՅԱՆ ՀԱՄԱՐ ՊԱՏԱՍԽԱՆԱՏՈՒ ՀԱՍՏԱՏՈՒԹՅԱՆ ՀԱՄԱՐ ՊԱՏԱՍԽԱՆԱՏՈՒ

ՊԱՏՎԻՐԱՏՈՒ:	ՀՀ ՏԻԳՐԱՆԱԿԵՐՏ - 3 Ն/Գ 70452948 ՀՀ ՏԻԳՐԱՆԱԿԵՐՏ ՔԱՂԱՔԱՇԻՆՈՒԹՅԱՆ ՎԱՐՉԱԿԱՆ ՇՐՋԱՆԻ ՀԱՄԱՅՆՔԱՊԵՏԱՐԱՆ ՀՀ ՏԻԳՐԱՆԱԿԵՐՏ ՔԱՂԱՔԱՇԻՆՈՒԹՅԱՆ ՎԱՐՉԱԿԱՆ ՇՐՋԱՆԻ ՀԱՄԱՅՆՔԱՊԵՏԱՐԱՆ +37499100399
ՀԱՄԱՀԵՂԻՆԱԿ ՀԱՐԿԱՅԻՆ ՀԱՄԱԿԱՐԳՉՈՒՄ ՀԱՅԱՍՏԱՆԻ ՀԱՆՐԱՊԵՏՈՒԹՅԱՆ ՔԱՂԱՔԱՇԻՆՈՒԹՅԱՆ ԿՈՄԻՏԵ ՀՀ ՔԱՂԱՔԱՇԻՆՈՒԹՅԱՆ ԿՈՄԻՏԵԻ ՆԱԽԱԳԻԾ ՀԱՍՏԱՏՈՒԹՅԱՆ ՀԱՄԱՐ ՊԱՏԱՍԽԱՆԱՏՈՒ ՀԱՍՏԱՏՈՒԹՅԱՆ ՀԱՄԱՐ ՊԱՏԱՍԽԱՆԱՏՈՒ	ՀՀ ՔԱՂԱՔԱՇԻՆՈՒԹՅԱՆ ԿՈՄԻՏԵ ՀՀ ՔԱՂԱՔԱՇԻՆՈՒԹՅԱՆ ԿՈՄԻՏԵԻ ՆԱԽԱԳԻԾ ՀԱՍՏԱՏՈՒԹՅԱՆ ՀԱՄԱՐ ՊԱՏԱՍԽԱՆԱՏՈՒ ՀԱՍՏԱՏՈՒԹՅԱՆ ՀԱՄԱՐ ՊԱՏԱՍԽԱՆԱՏՈՒ

ЗАЛЕГЕНДА ОПРЕДЕЛЕНИЯ	ЗАЛЕГЕНДА ОПРЕДЕЛЕНИЯ	ЗАЛЕГЕНДА ОПРЕДЕЛЕНИЯ
ЗАЛЕГЕНДА ОПРЕДЕЛЕНИЯ ЗАЛЕГЕНДА ОПРЕДЕЛЕНИЯ ЗАЛЕГЕНДА ОПРЕДЕЛЕНИЯ ЗАЛЕГЕНДА ОПРЕДЕЛЕНИЯ ЗАЛЕГЕНДА ОПРЕДЕЛЕНИЯ ЗАЛЕГЕНДА ОПРЕДЕЛЕНИЯ ЗАЛЕГЕНДА ОПРЕДЕЛЕНИЯ ЗАЛЕГЕНДА ОПРЕДЕЛЕНИЯ	1. ЗАЛЕГЕНДА ОПРЕДЕЛЕНИЯ ОБЩЕГО ОБЪЕМА ЗАЛЕГЕНДА ОПРЕДЕЛЕНИЯ 2. ЗАЛЕГЕНДА ОПРЕДЕЛЕНИЯ ЗАЛЕГЕНДА ОПРЕДЕЛЕНИЯ ЗАЛЕГЕНДА ОПРЕДЕЛЕНИЯ 0,00 ЗАЛЕГЕНДА ОПРЕДЕЛЕНИЯ ЗАЛЕГЕНДА ОПРЕДЕЛЕНИЯ ЗАЛЕГЕНДА ОПРЕДЕЛЕНИЯ 372,00	ЗАЛЕГЕНДА ОПРЕДЕЛЕНИЯ - А1

ЗАЛЕГЕНДА:	ЗАЛЕГЕНДА ОПРЕДЕЛЕНИЯ:
ЗАЛЕГЕНДА 0,00 ЗАЛЕГЕНДА	ЗАЛЕГЕНДА ОПРЕДЕЛЕНИЯ ЗАЛЕГЕНДА 01013033481 ОПРЕДЕЛЕНИЯ: 596 37 88 37
ЗАЛЕГЕНДА: 1:100	ЗАЛЕГЕНДА ОПРЕДЕЛЕНИЯ: ЗАЛЕГЕНДА 2000106498Г ЗАЛЕГЕНДА ЗАЛЕГЕНДА ОПРЕДЕЛЕНИЯ

ЗАЛЕГЕНДА:	ЗАЛЕГЕНДА ОПРЕДЕЛЕНИЯ: ЗАЛЕГЕНДА 3 ЗАЛЕГЕНДА ОПРЕДЕЛЕНИЯ: ЗАЛЕГЕНДА ЗАЛЕГЕНДА

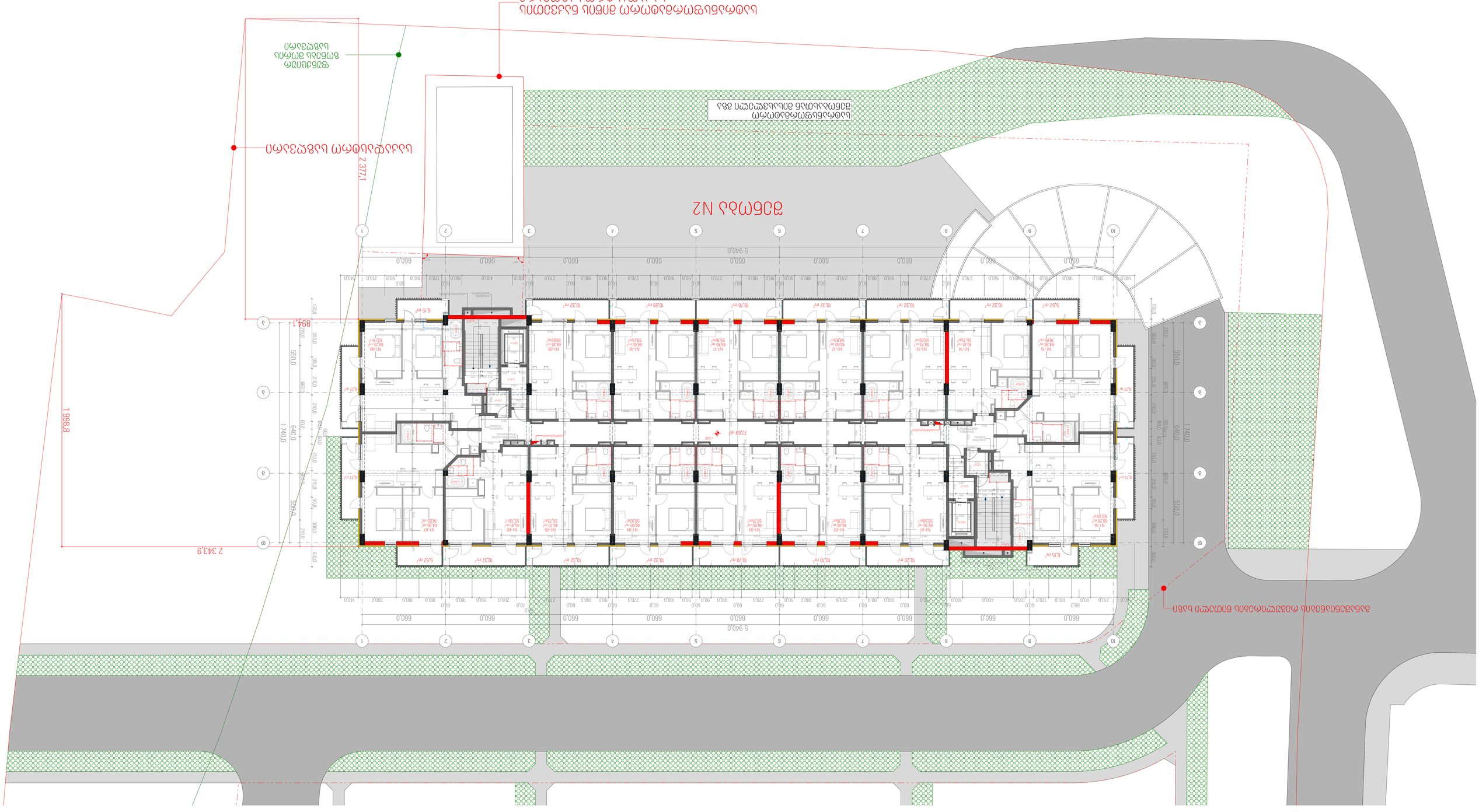
N2 ՀԱՄԱՐ
ՀԱՐԵՎԱՅԻՆ ԱՇԽԱՏԱՆՔԱՅԻՆ ՇԵՆՔԻ ՀԱՍՑԵ
ՀԱՐԵՎԱՅԻՆ ԱՇԽԱՏԱՆՔԱՅԻՆ ՇԵՆՔԻ ՀԱՍՑԵ
ՊԱՐՈՒՍԱԿՎՈՂ ՇԵՆՔԻ ՀԱՍՑԵ
ՀԱՐԵՎԱՅԻՆ ԱՇԽԱՏԱՆՔԱՅԻՆ

ЗАГАЛЬНІ ВІДОМОСТІ	
ЗАБУДОВА	
ДОРОГИ	
ЗЕЛЕНІ НАСАДЖЕННЯ	
ПРИБУДИНКОВІ ТЕРИТОРІЇ	
ПЛАНУВАЛЬНІ ОБМЕЖЕННЯ	
ЗАЛІЗНИЦЯ	
ТРАНСПОРТНІ ЗВ'ЯЗКИ	
ВЛАШТУВАННЯ ВУЛИЦЬ	

ЗАБУДОВА	
1. БЛОКУВАННЯ ЗАБУДОВИ ЗА ІНДИВІДУАЛЬНИМ ПРОЕКТОМ	
2. ЗАБЕЗПЕЧИТИ ПЛАНУВАННЯ ТА ЗАБУДОВУ ЗЕМЕЛЬНОЇ ДІЛЯНКИ ВІДПОВІДНО ДО ВИМОГ ДБН ТА ЗАБЕЗПЕЧИТИ ВИКОНАННЯ ВИМОГ ЩОДО ЗАХИСТУ ВІД ШУМУ	
ЗОНА ОБМЕЖЕННЯ ЗАБУДОВИ ЗА ВИМОГАМИ ЗАХИСТУ ВІД ШУМУ	372,00
ЗОНА ОБМЕЖЕННЯ ЗАБУДОВИ	А1 - 0,60

ЗАМОВНИК:	ВІДІЛ ЗЕМЕЛЬНИХ ВІДНОСИН ВИКОНАВЧОГО КОМІТЕТУ ЗАПОРІЗЬКОЇ МІСЬКОЇ РАДИ
ГЕНЕРАЛЬНИЙ ПЛАН:	ЗАБУДОВА ЗЕМЕЛЬНОЇ ДІЛЯНКИ ПО ВУЛ. ВОЛОДИМИРА ВЕЛИКОГО, 88А ТА ВУЛ. ВОЛОДИМИРА ВЕЛИКОГО, 88 В ЗАПОРІЗЬКОМУ РАЙОНІ ЗАПОРІЗЬКОЇ ОБЛАСТІ
ЗАМОВЛЕННЯ:	01.18.12.007.141
ЗАТВЕРДИВ:	ЗАТВЕРДИВ
ЗАМОВНИК:	ВІДІЛ ЗЕМЕЛЬНИХ ВІДНОСИН ВИКОНАВЧОГО КОМІТЕТУ ЗАПОРІЗЬКОЇ МІСЬКОЇ РАДИ
ГЕНЕРАЛЬНИЙ ПЛАН:	ЗАБУДОВА ЗЕМЕЛЬНОЇ ДІЛЯНКИ ПО ВУЛ. ВОЛОДИМИРА ВЕЛИКОГО, 88А ТА ВУЛ. ВОЛОДИМИРА ВЕЛИКОГО, 88 В ЗАПОРІЗЬКОМУ РАЙОНІ ЗАПОРІЗЬКОЇ ОБЛАСТІ
ЗАМОВЛЕННЯ:	01.18.12.007.141
ЗАТВЕРДИВ:	ЗАТВЕРДИВ
ВИКОНАВЕЦЬ:	ТОВ "ЗАПОРІЗЬКЕ ПРОЕКТНЕ БЮРО"
ГІП:	ЗАЙЦЕВ ОЛЕКСАНДР ВІКТОРОВИЧ
ВИКОНАВЕЦЬ:	ТОВ "ЗАПОРІЗЬКЕ ПРОЕКТНЕ БЮРО"
ГІП:	ЗАЙЦЕВ ОЛЕКСАНДР ВІКТОРОВИЧ
ГАП:	ЗАЙЦЕВА ОЛЕНА ВІКТОРІВНА
ГАП:	ЗАЙЦЕВА ОЛЕНА ВІКТОРІВНА
ВИКОНАВЕЦЬ:	ТОВ "ЗАПОРІЗЬКЕ ПРОЕКТНЕ БЮРО"
ГІП:	ЗАЙЦЕВ ОЛЕКСАНДР ВІКТОРОВИЧ

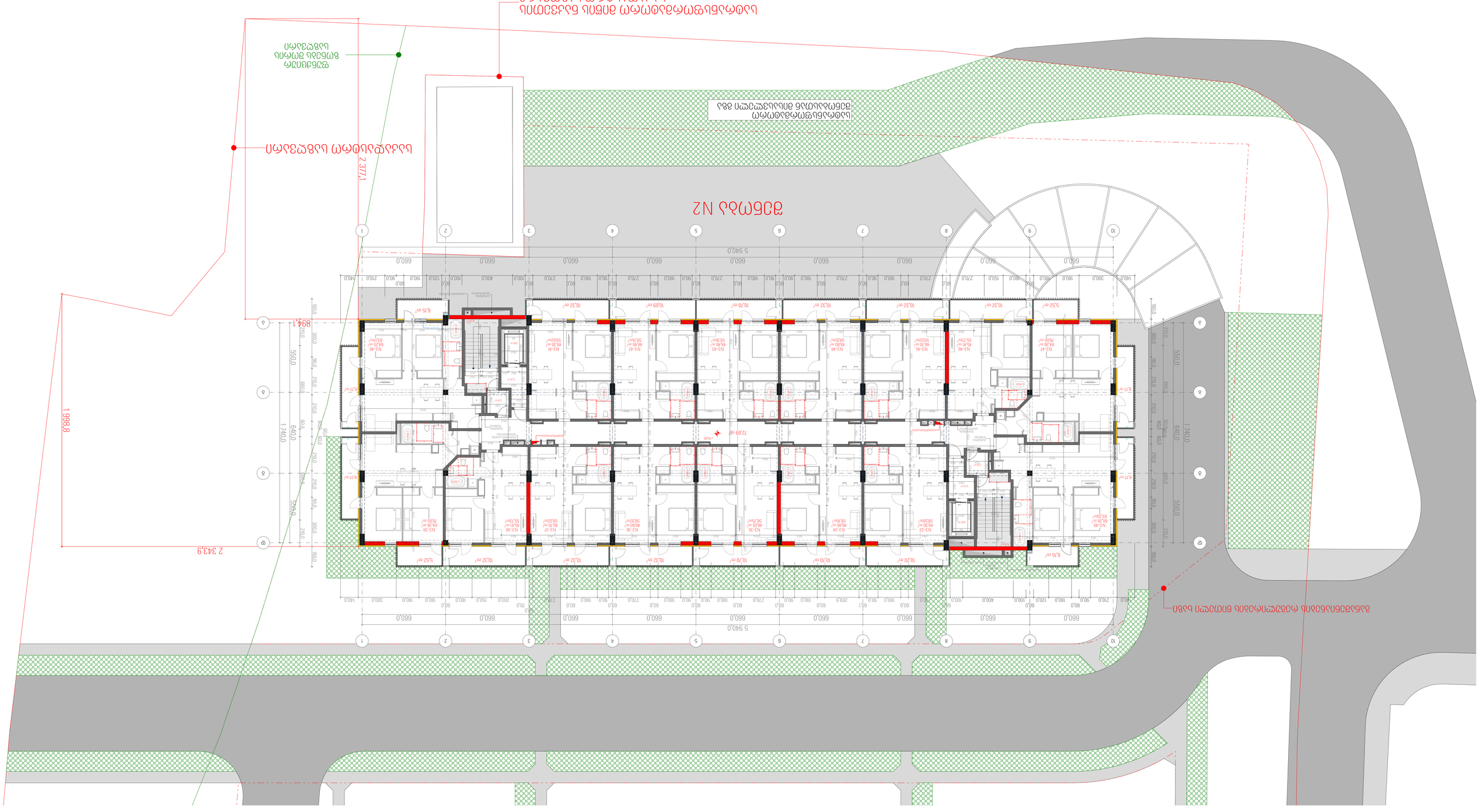

ՀՈՂԱՄԱՍԻ ԳՈՒՅՔԱԳՐԱԿԱՆ ՏՎՅԱԼՆԵՐ	
ՀՈՂԱՄԱՍԻ ՀԱՍՑԵ	
ՇԵՆՔ	
ՍԱՀՄԱՆԱՓԱԿՈՒՄ ՀՈՂԱՄԱՍԵՐ	
ՍԱՀՄԱՆԱՓԱԿՈՒՄ ՇԵՆՔԵՐ	
ՍԱՀՄԱՆԱՓԱԿՈՒՄ ՀՈՍԱՆՔ	
ՇԻՆՈՒԹՅԱՆ ԱՐՏԱՔԻՆ ՍԱՀՄԱՆ	
ՀՈՂԱՄԱՍԻ ՍԱՀՄԱՆ	

ՀՈՂԱՄԱՍԻ ՀԱՍՑԵՆԵՐԻ ՑԱՆԿ	
1. ՏՊԱԳՐՈՒԹՅԱՆ ՀՈՂԱՄԱՍԻ ՀԱՍՑԵՆԵՐԻ ՑԱՆԿ	
2. ՏՊԱԳՐՈՒԹՅԱՆ ՀՈՂԱՄԱՍԻ ՀԱՍՑԵՆԵՐԻ ՑԱՆԿ ԵՎ ՀԱՍՑԵՆԵՐԻ ԱՆՎԱՆՈՒՄՆԵՐԸ ՀՈՂԱՄԱՍԻ ՍԱՀՄԱՆԱՓԱԿՈՒՄ 372.00	
ՀՈՂԱՄԱՍԻ - A1	

ՀՈՂԱՄԱՍԻ ՄԱՍՆԱԿՑՈՒԹՅԱՆ ՏԵՍԱԿԸ՝	ՀՈՂԱՄԱՍԻ ՀԱՍՑԵ
ՀՈՂԱՄԱՍԻ ՀԱՍՑԵՆԵՐԻ ՔԱՆԱԿԸ՝	ՇԵՆՔ
ՀՈՂԱՄԱՍԻ ՀԱՍՑԵՆԵՐԻ ՀԱՄԱՐԸ՝	ՀՈՂԱՄԱՍԻ ՍԱՀՄԱՆ
ՀՈՂԱՄԱՍԻ ՀԱՍՑԵՆԵՐԻ ՀԱՄԱՐԸ՝	ՇԻՆՈՒԹՅԱՆ ԱՐՏԱՔԻՆ ՍԱՀՄԱՆ
ՀՈՂԱՄԱՍԻ ՀԱՍՑԵՆԵՐԻ ՀԱՄԱՐԸ՝	ՀՈՂԱՄԱՍԻ ՍԱՀՄԱՆ

ЗАГАЛЬНІ ВІДОМОСТІ	
ЗЕМЕЛЬНА ДІЛЯНКА	
ЗАБУДОВА	
ЗЕЛЕНІ НАСАДЖЕННЯ	
ЗАЛІЗОБЕТОННИЙ ОДНОПРОЛІТНИЙ ПРОЛІТНОБУДОВНИЙ ПРОЛІТ	
ЗЕЛЕНІ НАСАДЖЕННЯ	
ЗАЛІЗОБЕТОННИЙ ОДНОПРОЛІТНИЙ ПРОЛІТНОБУДОВНИЙ ПРОЛІТ	
ЗАЛІЗОБЕТОННИЙ ОДНОПРОЛІТНИЙ ПРОЛІТНОБУДОВНИЙ ПРОЛІТ	
ВІДМІТКА ПІДЛОГИ	
ЗЕЛЕНІ НАСАДЖЕННЯ	
ЗАЛІЗОБЕТОННИЙ ОДНОПРОЛІТНИЙ ПРОЛІТНОБУДОВНИЙ ПРОЛІТ

ЭЛЕМЕНТЫ ОПЛЕТКИ	ЗДАНИЯ И СООРУЖЕНИЯ
ЖИЛАЯ ЧАСТЬ	1. БЛОК ЖИЛОЙ ЧАСТИ С ВСТРОЕННЫМИ ПОМЕЩЕНИЯМИ
ПАРКИНГ	2. БЛОК ПАРКИНГА С ВСТРОЕННЫМИ ПОМЕЩЕНИЯМИ, ВЫШЕРАСПОЛОЖЕННЫЙ БЛОК ЖИЛОЙ ЧАСТИ С ВСТРОЕННЫМИ ПОМЕЩЕНИЯМИ
ЭЛЕМЕНТЫ ОЗЕЛЕНЕНИЯ	ЗЕМЛЯНОЙ ВАЛ ВЫСОТОЙ ОТ 2,00 ДО 3,72,00
ПРИЯМКА ВЪЕЗДА	
ЗЕЛЕНЫЕ НАСАЖДЕНИЯ	
ЭЛЕМЕНТЫ БЛАГОУСТРОЙСТВА	
ГРАНИЦА ЗЕМЕЛЬНОГО УЧАСТКА	
ГРАНИЦА ЗОНЫ ОБСЛУЖИВАНИЯ ЖИЛОЙ ЧАСТИ	
ГРАНИЦА ЗОНЫ ОБСЛУЖИВАНИЯ ПАРКИНГА	
ГРАНИЦА ЗОНЫ ОБСЛУЖИВАНИЯ ЗЕМЛЯНОГО ВАЛА	
ГРАНИЦА ЗОНЫ ОБСЛУЖИВАНИЯ ПРИЯМКА ВЪЕЗДА	
ГРАНИЦА ЗОНЫ ОБСЛУЖИВАНИЯ ЗЕЛЕНЫЕ НАСАЖДЕНИЯ	
ГРАНИЦА ЗОНЫ ОБСЛУЖИВАНИЯ ЭЛЕМЕНТЫ БЛАГОУСТРОЙСТВА	
ГРАНИЦА ЗОНЫ ОБСЛУЖИВАНИЯ ЭЛЕМЕНТЫ ОЗЕЛЕНЕНИЯ	
ГРАНИЦА ЗОНЫ ОБСЛУЖИВАНИЯ ЭЛЕМЕНТЫ ОПЛЕТКИ	
ГРАНИЦА ЗОНЫ ОБСЛУЖИВАНИЯ ЗДАНИЯ И СООРУЖЕНИЯ	
ГРАНИЦА ЗОНЫ ОБСЛУЖИВАНИЯ ЗДАНИЯ И СООРУЖЕНИЯ	

ГРАДОСТРОИТЕЛЬНЫЙ ПЛАН ЗЕМЕЛЬНОГО УЧАСТКА	
ГРАДОСТРОИТЕЛЬНЫЙ ПЛАН ЗЕМЕЛЬНОГО УЧАСТКА	

ДОКУМЕНТИ ЗА ПРОЕКТИРАНЕ	ЗАЛЕЗЕЛИ
ИМОТ	1. ВЪЗДУШНА ЕЛЕКТРОПРОВОДНА ЛИНИЯ 20 kV
СГРАДИ	2. ЕЛЕКТРОПРОВОДНА ЛИНИЯ НИСКО НАПРЕЖЕНИЕ ВЪЗДУШНА ЛИНИЯ 0,38 kV ЕЛЕКТРОПРОВОДНА ЛИНИЯ НИСКО НАПРЕЖЕНИЕ ЗЕМЕН ПРОВОДНИК 37Z,00
ЗЕЛЕНИНИ	
ЗАСТРОЕНА ПЛОЩ	
ЕЛЕКТРОПРОВОДНА ЛИНИЯ	
ЕЛЕКТРОПРОВОДНА ЛИНИЯ ВЪЗДУШНА	
ЕЛЕКТРОПРОВОДНА ЛИНИЯ ПОДЗЕМНА	
ЕЛЕКТРОПРОВОДНА ЛИНИЯ ПОДЗЕМНА	
ВЪЗДУШНА ЛИНИЯ	
ЕЛЕКТРОПРОВОД

ЗЕМЕЛЬНИЙ ВІДВЕДІЛ	
ЗЕМЕЛЬНІ ДІЛЯНКИ	
ЗЕМЕЛЬНІ ДІЛЯНКИ ЗА ПРОЕКТОМ	
ЗЕМЕЛЬНІ ДІЛЯНКИ ЗА ПРОЕКТОМ, ЩО ПІДЛЯГАЮТЬ ВИЛУЧЕННЮ	
ЗЕМЕЛЬНІ ДІЛЯНКИ ЗА ПРОЕКТОМ, ЩО ПІДЛЯГАЮТЬ ТИМЧАСОВОМУ ВІДВЕДЕННЮ	
ЗЕМЕЛЬНІ ДІЛЯНКИ ЗА ПРОЕКТОМ, ЩО ПІДЛЯГАЮТЬ ПОСТІЙНОМУ ВІДВЕДЕННЮ	
ЗЕМЕЛЬНІ ДІЛЯНКИ ЗА ПРОЕКТОМ, ЩО ПІДЛЯГАЮТЬ ТИМЧАСОВОМУ ВІДВЕДЕННЮ	
ЗЕМЕЛЬНІ ДІЛЯНКИ ЗА ПРОЕКТОМ, ЩО ПІДЛЯГАЮТЬ ПОСТІЙНОМУ ВІДВЕДЕННЮ	
ГРАНИЦІ ЗЕМЕЛЬНИХ ДІЛЯНОК	
ЗЕМЕЛЬНІ ДІЛЯНКИ ЗА ПРОЕКТОМ, ЩО ПІДЛЯГАЮТЬ ВИЛУЧ

ՀՈՒՄԱՆՈՒՄ ԳՈՒՅՔԻ	ՏՈՒՅՔԻ ՕԳՏԱԳՈՐԾՄԱՆ
ԱՄՐԱԿԱՆ	1. ՏԻՊԱՅԻՆ ՇԻՆԱՐԱՐԱԿԱՆ ՆԱԽԱԳԻԾ ՇԻՆԱՐԱՐՈՒԹՅՈՒՆ
ՍԱՀՄԱՆԱՓԱԿՈՒՄ	2. ՇԻՆԱՐԱՐԱԿԱՆ ՆԱԽԱԳԻԾԻՆ ՀԱՄԱՊԱՏԱՍԽԱՆ ԳՈՒՅՔԻ ՕԳՏԱԳՈՐԾՄԱՆ ԵԼՔԱՅԻՆ ՀԱՏՎԱԾՆԵՐԻ ՀԱՄԱՁԱՅՆ ՇԻՆԱՐԱՐԱԿԱՆ ՆԱԽԱԳԻԾԻ ՄԱՍԻՆ
ՇԻՆԱՐԱՐԱԿԱՆ ՆԱԽԱԳԻԾԻՆ ՀԱՄԱՊԱՏԱՍԽԱՆ ՍԱՀՄԱՆԱՓԱԿՈՒՄ	ՏԱՐԱԾՔԻ ՀԱՄԱՐ ՕԳՏԱԳՈՐԾՎՈՂ ՇԻՆՈՒԹՅԱՆ ՇԱՀԱԳՈՐԾՄԱՆ ԺԱՄԿԵՏԸ՝ 372.00
ԿԱՌՈՒՑՎՈՂ ՇԵՆՔԵՐ	
ՀԱՐԿԱՅԻՆ ԳԾԵՐ	
ՇԻՆՈՒԹՅԱՆ ՄՈՒՏՔԻ ՀԱՐԿԱՅԻՆ ԳԾԵՐ	
ՇԻՆՈՒԹՅԱՆ ՄՈՒՏՔԻ ՀԱՄԱՐ ՍԱՀՄԱՆԱՓԱԿՈՒՄ	
ՇԻՆՈՒԹՅԱՆ ՄՈՒՏՔԻ ՀԱՄԱՐ ՕԳՏԱԳՈՐԾՎՈՂ ՄԱՍ	
ՀՈՂԱՄԱՍԻ ՍԱՀՄԱՆ	
ՏԱՐԱԾՔԻ ՍԱՀՄԱՆ - A1	

ՀՈՂԱՄԱՍԻ ՀԱՍՑԵ՝ 1:305.55

ՀԱՍՑԵԱԿԱՆ ՏՎՅԱԼՆԵՐ:

ՀԱՄԱՁԱՅՆԵՑՎԱԾ ՀՈՂԱՄԱՍԻ ՄԱԿԵՐԵՍԸ՝ 6 010 330 481 Ա/Ճ

ՀՈՂԱՄԱՍԻ ՀԱՍՑԵ՝ 37 88 37 596

ՀՈՂԱՄԱՍԻ ՀԱՍՑԱՅԻՆ ՀԱՄԱՐԸ՝ Ա/Ճ 2000106498Ա

ՀՈՂԱՄԱՍԻ ՀԱՍՑԱՅԻՆ ԳՐԱՆՑՆԵՐԸ

ՀՈՂԱՄԱՍԻ ՀԱՍՑԱՅԻՆ ՀԱՄԱՐ՝ 01.18.12.007.141

ՀՈՂԱՄԱՍԻ ՀԱՍՑԵ՝ ԳՅՈՒՂԱՄԱՍ, N 18-22-ՀՁ

ՀՈՂԱՄԱՍԻ ՀԱՍՑԱՅԻՆ ՊԱՏԿԱՆԸ՝ ԳՅՈՒՂԱՄԱՍ

ՀՈՂԱՄԱՍԻ ՀԱՍՑԱՅԻՆ ՄԱԿԵՐԵՍԸ՝ 3 010 330 481 Ա/Ճ

ՀՈՂԱՄԱՍԻ ՀԱՍՑԵ՝ 596 37 88 37

ՀՈՂԱՄԱՍԻ ՀԱՍՑԱՅԻՆ ՀԱՄԱՐԸ՝ Ա/Ճ 2000106498Ա

ՀՈՂԱՄԱՍԻ ՀԱՍՑԱՅԻՆ ԳՐԱՆՑՆԵՐԸ

ՀՈՂԱՄԱՍԻ ՀԱՍՑԵ՝ 01.18.12.007.141

ՀՈՂԱՄԱՍԻ ՀԱՍՑԵ՝ ԳՅՈՒՂԱՄԱՍ, N 18-22-ՀՁ

ՀՈՂԱՄԱՍԻ ՀԱՍՑԱՅԻՆ ՊԱՏԿԱՆԸ՝ ԳՅՈՒՂԱՄԱՍ

ՀՈՂԱՄԱՍԻ ՀԱՍՑԱՅԻՆ ՄԱԿԵՐԵՍԸ՝ 3 010 330 481 Ա/Ճ

ՀՈՂԱՄԱՍԻ ՀԱՍՑԵ՝ 596 37 88 37

ՀՈՂԱՄԱՍԻ ՀԱՍՑԱՅԻՆ ՀԱՄԱՐԸ՝ Ա/Ճ 2000106498Ա

ՀՈՂԱՄԱՍԻ ՀԱՍՑԱՅԻՆ ԳՐԱՆՑՆԵՐԸ

ԳԱՆՁԱՅԻՆ ՀԱՇՎԱՌՄԱՆ ՀԱՄԱՐ՝ 3 - ԳՅՈՒՂԱՄԱՍ

ՀՈՂԱՄԱՍԻ ՀԱՍՑԱՅԻՆ ՄԱԿԵՐԵՍԸ՝ Ա/Ճ 7500100239

ՀՈՂԱՄԱՍԻ ՀԱՍՑԱՅԻՆ ՊԱՏԿԱՆԸ՝ ՀՈՂԱՄԱՍԻ ԱՆՇԱՐԺ ՄԱՍԻ ՄԱՍՆԱԿՑՈՒԹՅԱՆ ՀԱՄԱՐ

ՀՈՂԱՄԱՍԻ ՀԱՍՑԵ՝ 84

ՀՈՂԱՄԱՍԻ ՀԱՍՑԱՅԻՆ ՀԱՄԱՐԸ՝ 62

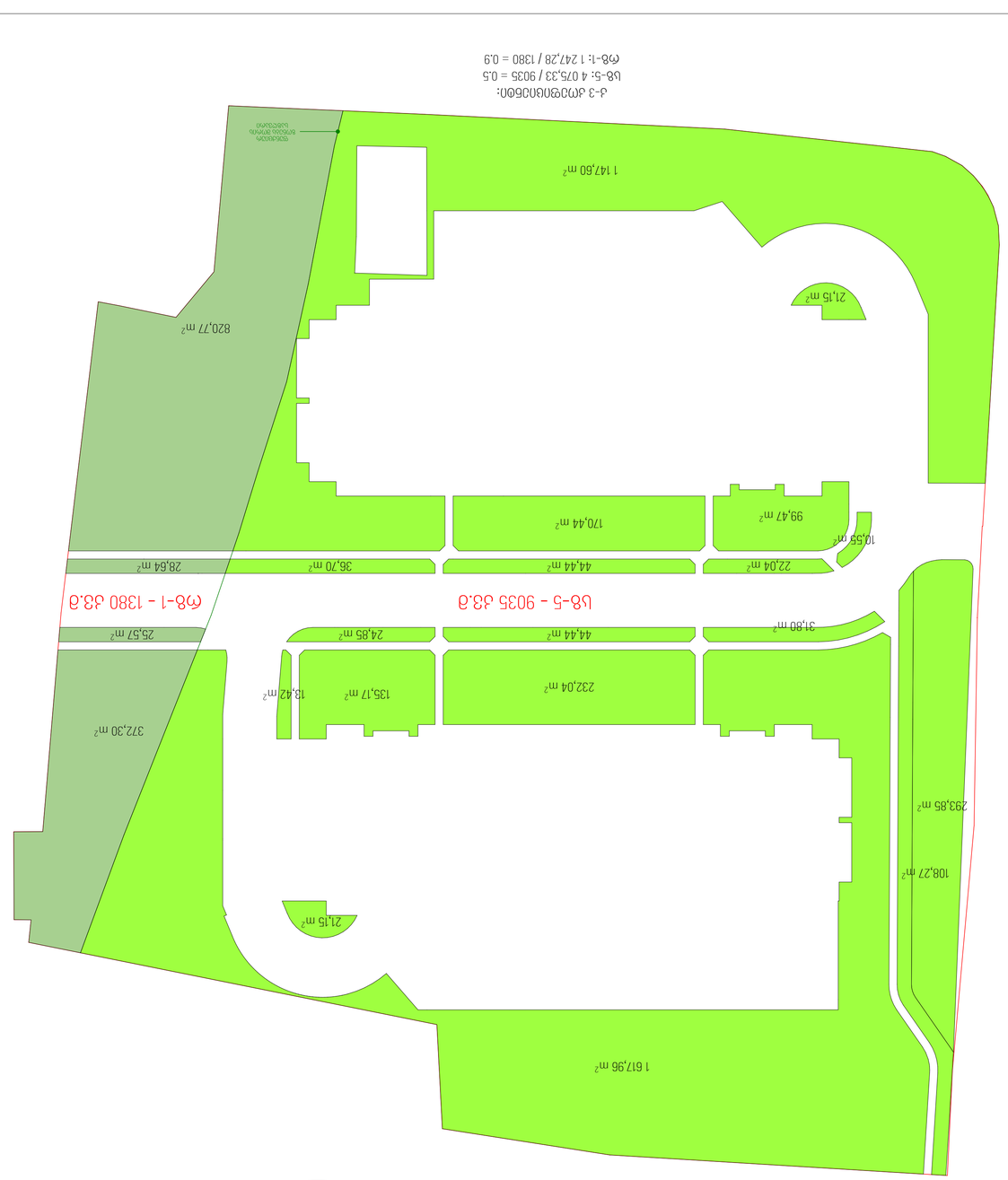

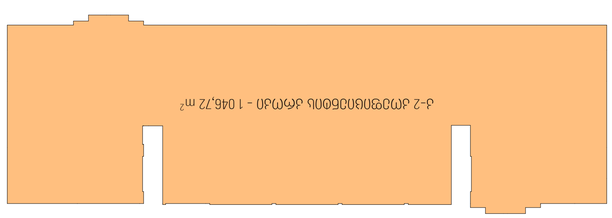

ՇԱՀԱԳՈՐԾՎՈՂ ՄԱՍ N2-ՈՒ Ա-2 ԱՄՈՒՍՆԱՍԵՐՈՒ ԱՇԽԱՏԱՆՔԱՅԻՆ ՇԵՆՔԻ ՄԱՍ՝ 6 444,52² ՇԱՀԱԳՈՐԾՎՈՂ ՄԱՍ N2-ՈՒ Ա-2 ԱՄՈՒՍՆԱՍԵՐՈՒ ԱՇԽԱՏԱՆՔԱՅԻՆ ՇԵՆՔԻ ՄԱՍ՝ 6 444,52² / 9035 =0.7

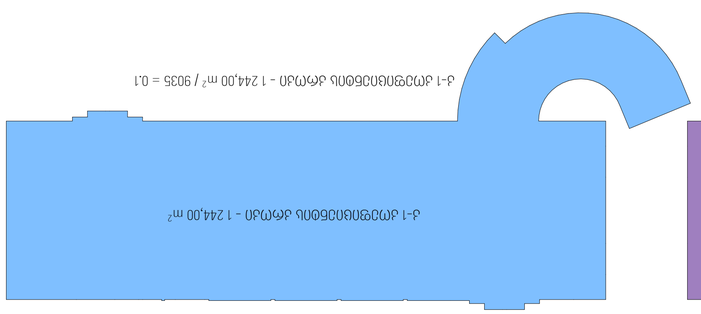

Ա-1 ԱՄՈՒՍՆԱՍԵՐՈՒ ՇԵՆՔ - 1 244,00 m² / 9035 = 0.1

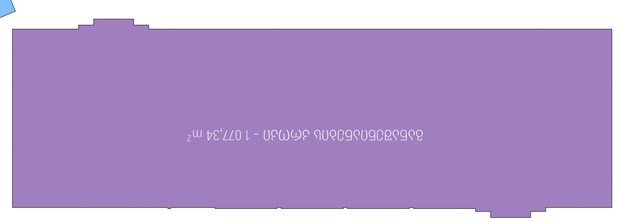

ՇԱՀԱԳՈՐԾՎՈՂ ՄԱՍ N2-ՈՒ Ա-2 ԱՄՈՒՍՆԱՍԵՐՈՒ ԱՇԽԱՏԱՆՔԱՅԻՆ ՇԵՆՔԻ ՄԱՍ՝ 1 077,34 m²

ՇԱՀԱԳՈՐԾՎՈՂ ՄԱՍ N2-ՈՒ Ա-2 ԱՄՈՒՍՆԱՍԵՐՈՒ ԱՇԽԱՏԱՆՔԱՅԻՆ ՇԵՆՔԻ ՄԱՍՆԱԿՑՈՒԹՅԱՆ ԱՍՏԻՃԱՆ՝ 17.3%

ՇԱՀԱԳՈՐԾՎՈՂ ՄԱՍ N2-ՈՒ Ա-2 ԱՄՈՒՍՆԱՍԵՐՈՒ ՇԵՆՔԻ ՄԱՍՆԱԿՑՈՒԹՅԱՆ ՏԱՐԱԾՔԱՅԻՆ ԳՈՐԾԱԿԻՑ՝ 82.4%

ԱՇԽԱՏԱՆՔԱՅԻՆ ՇԵՆՔԻ ՄԱՍՆԱԿՑՈՒԹՅԱՆ ՀԱՇՎԱՌՄԱՄԲ ՄԱՍՆԱՎՈՐ ՀԱՏՎԱԾՆԵՐԻ ՀԱՄԱՁԱՅՆ ՀԱՇՎԱՐԿՎԱԾ ՄԱՍ՝

Ա-2 ԱՄՈՒՍՆԱՍԵՐՈՒ ՇԱՀԱԳՈՐԾՎՈՂ ՄԱՍ - 6 461.26 / 150 = 43 ՀԱՐՑԱՍԱՍԵՐ

ԱՇԽԱՏԱՆՔԱՅԻՆ ՀԱՄԱՐԻՑ ՊԱՀԱՆՋՎՈՂ ՄԱՍ 86 ՀԱՐՑԱՍԱՍԵՐ


გენგეგმა
ჰიდრანტი
მისაწვდომი სვლაგეზი
N1
N2
14.3
1.2
6.0
0.6
5.1
15.0
13.8
farduli

შენობა 1

პირობითი აღნიშვნები

- მიწის ნაკვეთის საკადასტრო საზღვარი
- იატაკის მოპირკეთების ნიშნული
- სართული (X.XX)
- ს.ზ.ნ. X.XX
- ნიშნული გეგმაზე/ჭრილზე/ფასადზე
- სტრუქტურული ზედაპირის ნიშნული
- ჭრილის ხაზი
- ღერძის ხაზი
- ჩრდილოეთის აღმნიშვნელი ნიშანი

850
2050
3
30

- კარის თავისუფალი სიგანე
- ოთახის ნომერი
- კარის აღნიშვნა
- ხანძარმედეგობა (წთ)
- კარის თავისუფალი სიმაღლე

სავაჭრო
2 85.3

- ოთახის/სივრცის დასახელება
- ოთახის/სივრცის აღნიშვნა
- ოთახის/სივრცის ფართობი
- ოთახის/სივრცის ნომერი

ს3
დდ 31

- დაკავებულობის ჯგუფი(ქვეჯგუფი)
- დაკავებულობა
- დაკავებულობის დატვირთვა
- უნარშეზღუდულთა მომსახურების სიმბოლო
- კედლის ცეცხლმედეგობა (ორსაათიანი)
- გასასვლელთან მისადგომი მაქსიმალური მანძილი
- სასაწყობო (სწ-2) ჯგუფის დაკავებულობა
- სავაჭრო (ს3) ჯგუფის დაკავებულობა
- საცხოვრებელი (სც-2) ჯგუფის დაკავებულობა
- გასასვლელი
- ხელის ცეცხლმაქრი
- სახანძრო განგაში
- სახანძრო მილდგარი
- ხელით სამართავი განგაშის სისტემა
- ავარიული განათება
- ჰიდრანტი
- კვამლის აღმომჩენი
- ავტოსაშხეფი სისტემა
- გაძლიერებული ბლოკის კედელი
- კოლონა

შენობა-ნაგებობის უსაფრთხოების წესებთან
შესაბამისობის ანალიზი

გამოყენებული წესები – "შენობა-ნაგებობის უსაფრთხოების წესები"

ჩამოთვალეთ შენობის დაკავებულობები და აღწერეთ თითოეული გამოყენება	
1. სასაწყობო სწ 2 (ავტოსადგომი) დაკავებულობის დატვირთვა - 86	მიწის დონის მინუს ორი სართული (-3.00 და -6.00 ნიშნულები)
2. სავაჭრო ჯგუფი სვ (სავაჭრო) დაკავებულობის დატვირთვა - 309	მიწის დონის ზედა I სართ. (0.00 ნიშნული)
3. საცხოვრებელი ჯგუფი სც-2 (საცხ. ბინები) დაკავებულობის დატვირთვა - 340	მიწის დონის ზედა II–XII სართ. (+3.60 - 16.40 ნიშნულები)
4. დამხმარე ჯგუფი დს დაკავებულობის დატვირთვა - 7	მიწის დონის ქვედა -1 სართული (-3.00 ნიშნულზე)

კონსტრუქციის ტიპი:	
განსაზღვრეთ კონსტრუქციის ტიპი არსებული შენობისთვის: მაგალითი: II–A, II–B, V–A, V–B	
განსაზღვრეთ კონსტრუქციის ტიპი ახალი შენობისთვის: მაგალითი: II–A, II–B, V–A, V–B	I–A
შერეული კონსტრუქციის შემთხვევაში მიუთითეთ ტიპები, რომელიც გამოყენებული იქნება, განსაზღვრეთ ტიპები და მათი მდებარეობა:	

სიმაღლის შეზღუდვები (ცხრილი 503-ის მიხედვით)		
დაკავებულობები	დასაშვები სართულიანობა	შემოთავაზებული სართულიანობა
1. სასაწყობო სწ 2 (ავტოსადგომი)	შეუზღუდავი	მიწის დონის მინუს ორი სართული (-3.00 და -6.00 ნიშნულები)
2. სავაჭრო ჯგუფი სვ (სავაჭრო)	შეუზღუდავი	მიწის დონის ზედა I სართ. (0.00 ნიშნული)
3. საცხოვრებელი ჯგუფი სც-2 (საცხ. ბინები)	შეუზღუდავი	მიწის დონის ზედა II–XII სართ. (+3.60 - 16.40 ნიშნულები)
4. დამხმარე ჯგუფი დს	შეუზღუდავი	მიწის დონის ქვედა -1 სართული (-3.00 ნიშნულზე)
	დასაშვები სიმაღლე (მ)	შემოთავაზებული სიმაღლე (მ)
საერთო სიმაღლე (მ) =	შეუზღუდავი	21.6
მიწის დონის ზემოთ სართულების რაოდენობა =	შეუზღუდავი	6

ფართობის შეზღუდვები (ცხრილი 503-ის მიხედვით)		
დაკავებულობები	დასაშვები ფართობი (სართულზე მ²)	შემოთავაზებული ფართობი (სართულზე მ²)
1. სასაწყობო ჯგუფი სწ-2 (-6.00 ნიშნ.)	შეუზღუდავი	1451.24
2. სასაწყობო ჯგუფი სწ-2 (-3.00 ნიშნ.)	შეუზღუდავი	1395.47
3. სავაჭრო ჯგუფი სვ (0.00 ნიშნ.)	შეუზღუდავი	853.98
4. საცხოვრებელი ჯგუფი სც-2 (+3.60 ნიშნ.)	შეუზღუდავი	1094.24
5. საცხოვრებელი ჯგუფი სც-2 (+6.80 ნიშნ.)	შეუზღუდავი	1097.53
6. საცხოვრებელი ჯგუფი სც-2 (+10.00 ნიშნ.)	შეუზღუდავი	1099.53
7. საცხოვრებელი ჯგუფი სც-2 (+13.20 ნიშნ.)	შეუზღუდავი	1100.53
8. საცხოვრებელი ჯგუფი სც-2 (+16.40 ნიშნ.)	შეუზღუდავი	1027.94
9. დამხმარე ჯგუფი დს (-3.00 ნიშნ.)	შეუზღუდავი	175.59
შემოთავაზებული ფართობების ჯამი =	9296.05	
სართულების რაოდენობა =	8	
შენობის საერთო ფართობი =	11649.59	

გარე კედლის ცეცხლმედეგობისა და ღიობისადმი მოთხოვნები ცხრილების 602-ის და 705.8-ის მიხედვით									
გარე კედელი	ხანძარსაწინააღმდეგო მანძილი (მ)	ცეცხლმედეგობის ხარისხი (სთ)		კედლის ღიობების ფართობი (კედლის %)					
		მოთხოვნილი	გათვალისწინებული	დასაშვები			გათვალისწინებული		
				დაცული	დაუცველი საშხეფებით	დაუცველი	დაცული	დაუცველი საშხეფებით	დაუცველი
1 – 10 (ღერძებში)	40.2	0	2	–	–	შეუზღუდავად	–	–	26 %
10 – 1 (ღერძებში)	10.59	0	2	–	–	შეუზღუდავად	–	–	23 %
ა – დ (ღერძებში)	12.29	0	2	–	–	დაუშვებელია	–	–	23 %
დ – ა (ღერძებში)	13.90	0	2	–	–	შეუზღუდავად	–	–	21 %

შენობა 2

შენობა-ნაგებობის შსაფრთხოების წესებთან შესაბამისობის ანალიზი

დაკავებულობები/ სივრცეები/ გასასვლელი საშუალებები	ავტოსაშხეფი სისტემა	ალტერნატიული ავტომატური ცეცხლსაქრობი სისტემები	სახანძრო განგაშისა, კვამლაღმოჩენი და ცეცხლაღმოჩენი სისტემები	სახანძრო მილდგარების სისტემები	კვამლის საკონტროლო სისტემები	ხელის ცეცხლმაქრები	საავარიო განგაშის სისტემები
სასაწყობო ჯგუფი სწ-2	კი	—	კვამლის აღმომჩენი	—	კი	კი	—
სავაჭრო ჯგუფი სვ	—	—	კვამლის აღმომჩენი	—	კი	—	—
საცხოვრებელი ჯგუფი სც-2	—	—	კვამლის აღმომჩენი	—	კი	—	—
კიბის უჯრედი	—	—	კვამლის აღმომჩენი	—	—	კი	—
ლიფტი	—	—	კვამლის აღმომჩენი	—	კი (მექანიკური განიავების და დაწნევის სისტემით)		—
დერეფანი	—	—	კვამლის აღმომჩენი	კი	კი	კი	—
სახანძრო-სამაშველო სამსახურის მიერ გამოსაყენებელი მისაერთებლები				კი (სახანძრო ჰიდრანტი და მილდგარები)			
სახანძრო ტუმბო და წყლის რეზერვუარი განთავსებულია მიწის დონის ქვედა სართულზე				—			

განიავებისადმი მოთხოვნები		
დაკავებულობები/სივრცეები/გასასვლელი საშუალებები	ბუნებრივი განიავება	ხელოვნური განიავება
სასაწყობო ჯგუფი სწ-2	———	კი
სავაჭრო ჯგუფი სვ	კი	კი
საცხოვრებელი ჯგუფი სც-2	კი	კი
კიბის უჯრედი	———	კი
ლიფტი	———	კი
დერეფანი	———	კი

თითოეული სართულიდან გასასვლელი საშუალება

სართულები	დაკავებულობა და დაკავებულობის დატვირთვის ჯამური მაჩვენებელი	მოთხოვნილი გასასვლელების/ გასასვლელთან მისადგომის რაოდენობა	გათვალისწინებული გასასვლელების/ გასასვლელთან მისადგომის რაოდენობა და ტიპი	გასასვლელი საშუალებების სიგანე (მეტრი)					
				გზა-კიბეები		დერეფანი		გასასვლელის გზა-კარი	
				მოთხოვნილი	გათვალისწინებული	მოთხოვნილი	გათვალისწინებული	მოთხოვნილი	გათვალისწინებული
-2 სართული	სასაწყობო ჯგუფი სწ-2 (დდ=45)	2	2 (გზა-კიბე)	1.2	1.2	—	—	0.82	0.82
-1 სართული	სასაწყობო ჯგუფი სწ-2 (დდ=41)	2	2 (გზა-კიბე)	1.2	1.2	—	—	0.82	0.82
პირველი სართული	სავაჭრო ჯგ. სვ (დდ=309)	2	6 (გზა-კარი)	—	—	—	—	0.82	1.20
მეორე სართული	საცხოვრებელი ჯგ. სც-2 (დდ=68)	2	2 (გზა-კიბე)	1.2	1.2	1.2	1.4	0.82	0.82
მესამე სართული	საცხოვრებელი ჯგ. სც-2 (დდ=68)	2	2 (გზა-კიბე)	1.2	1.2	1.2	1.4	0.82	0.82
მეოთხე სართული	საცხოვრებელი ჯგ. სც-2 (დდ=68)	2	2 (გზა-კიბე)	1.2	1.2	1.2	1.4	0.82	0.82
მეხუთე სართული	საცხოვრებელი ჯგ. სც-2 (დდ=68)	2	2 (გზა-კიბე)	1.2	1.2	1.2	1.4	0.82	0.82
მეექვსე სართული	საცხოვრებელი ჯგ. სც-2 (დდ=68)	2	2 (გზა-კიბე)	1.2	1.2	1.2	1.4	0.82	0.82

წყალსადენი სისტემის ფიქსირებული მოწყობილობების რაოდენობა

(ცხრილი 1602.1-ის მიხედვით)

სართულები	დაკავებულობა და დაკავებულობის დატვირთვის ჯამური მაჩვენებელი	ფიქსირებული მოწყობილობები (ცალი)											
		უნიტაზი		ტუალეტის ხელსაბანები		აბაზანა/შხაპი		სასმელი წყლის ფონტანი		სამომსახურეო ნიჟარა		სამზარეულოს ნიჟარა	
		მოთხოვნილი	გათვალისწინებული	მოთხოვნილი	გათვალისწინებული	მოთხოვნილი	გათვალისწინებული	მოთხოვნილი	გათვალისწინებული	მოთხოვნილი	გათვალისწინებული	მოთხოვნილი	გათვალისწინებული
პირველი სართული	სავაჭრო ჯგუფი სვ (დდ=309)	1	1	1	1	–	–	1	7	1	7	–	–

წყალსადენი სისტემის ფიქსირებული მოწყობილობების რაოდენობა–საცხოვრებელი ჯგუფი სც-2 ქვეჯგუფი

(ცხრილი 1602.1-ის მიხედვით)

სართულები	საცხოვრებელი ერთეულები	ფიქსირებული მოწყობილობები									
		უნიტაზი (ერთ საცხოვრებელ ერთეულზე)		ტუალეტის ხელსაბანები (ერთ საცხოვრებელ ერთეულზე)		აბაზანა/შხაპი (ერთ საცხოვრებელ ერთეულზე)		სამზარეულოს ნიჟარა (ერთ საცხოვრებელ ერთეულზე)		ავტომატური სარეცხი მანქანის მისაერთებელი (20 საცხოვრებელ ერთეულზე)	(ერთ საცხოვრებელ ერთეულზე)
		მოთხოვნილი	გათვალისწინებული	მოთხოვნილი	გათვალისწინებული	მოთხოვნილი	გათვალისწინებული	მოთხოვნილი	გათვალისწინებული	მოთხოვნილი	გათვალისწინებული
მეორე სართული	საცხოვრებელი ჯგ. სც-2 (დდ=68)	16	16	16	16	16	16	16	16	16	16
მესამე სართული	საცხოვრებელი ჯგ. სც-2 (დდ=68)	16	16	16	16	16	16	16	16	16	16
მეოთხე სართული	საცხოვრებელი ჯგ. სც-2 (დდ=68)	16	16	16	16	16	16	16	16	16	16
მეხუთე სართული	საცხოვრებელი ჯგ. სც-2 (დდ=68)	16	16	16	16	16	16	16	16	16	16
მეექვსე სართული	საცხოვრებელი ჯგ. სც-2 (დდ=68)	16	16	16	16	16	16	16	16	16	16

N2

ЗАСТРОЙЩИК	
ОБЪЕКТ	
ЛИТЕР	1451.24 м²
КОЛИЧЕСТВО КВАРТИР	45

ГЕНЕРАЛЬНЫЙ ПРОЕКТИРОВЩИК	
ГЕНЕРАЛЬНЫЙ ПОДРЯДЧИК	
ГЕОДЕЗИЧЕСКАЯ ОСНОВА	
ГЕОЛОГИЧЕСКАЯ ОСНОВА	
ГЕОЛОГИЧЕСКИЙ ПРОЦЕСС

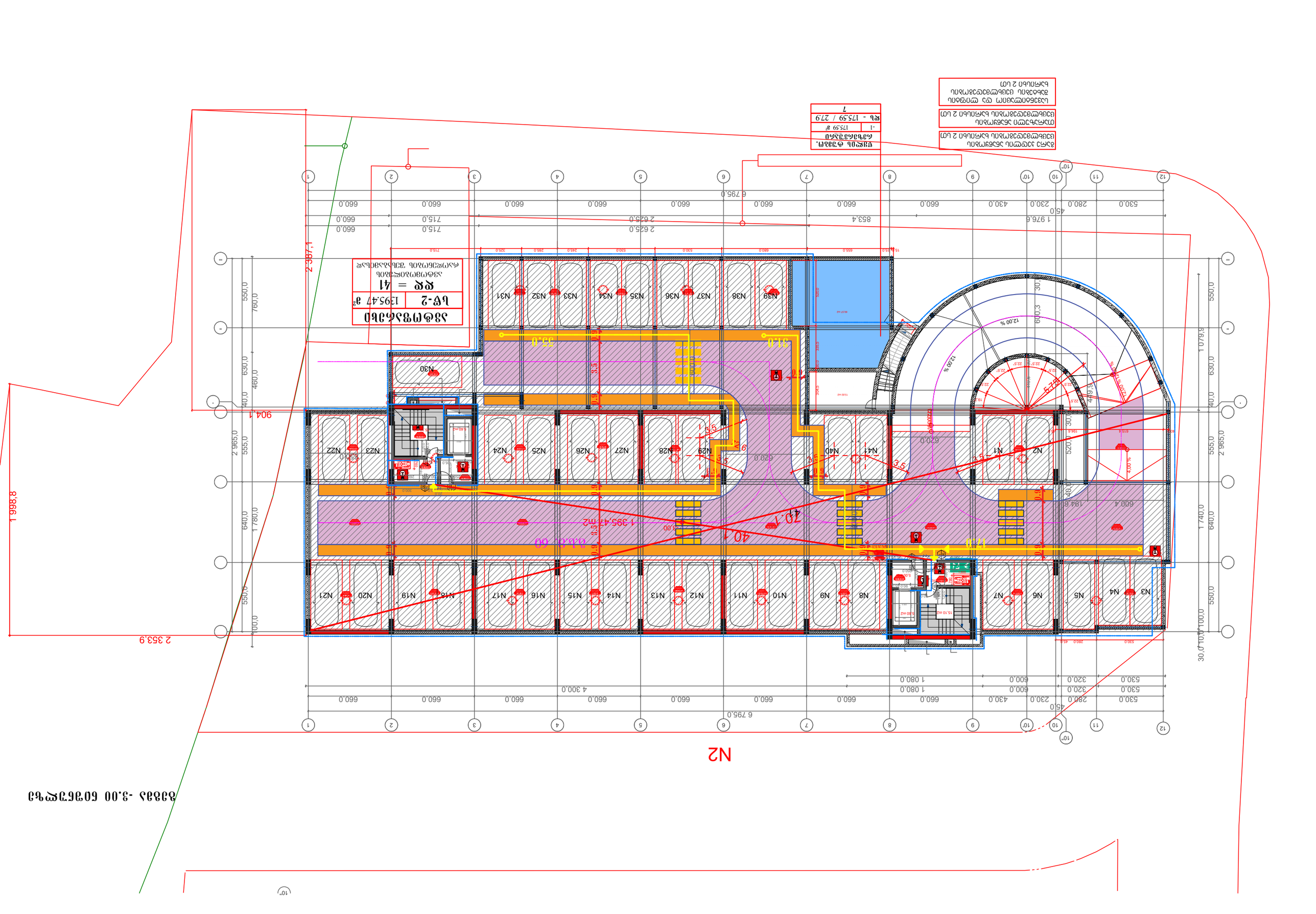
N2
1 998,8
2 353,9
904,1
2 387,1
3.00 ՀԱՅԱՍՏԱՆ
ՀՀ
ՀՀ = 41
ՆԳ-2
1395.47 մ²
ՆԱԽԱԳԻԾ ՀԱՏԱԿԱՑՎԱԾ ԳԾԱՅԻՆ ՀԱՏԱԿԱԳԾԵՐ
ՀԱՏԱԿԱՑՎԱԾ ԳԾԱՅԻՆ ՀԱՏԱԿԱԳԾԵՐ
ՀԱՅԱՍՏԱՆԻ ՀԱՆՐԱՊԵՏՈՒԹՅԱՆ ԿԱՊԱՆ ՔԱՂԱՔԻ ՎԱՐՉԱԿԱՆ ՇԵՆՔԻ ՀԱՄԱԼԻՐ
ՎԱՐՉԱԿԱՆ ՇԵՆՔԻ ՀԱՄԱԼԻՐ
ՀԱՅԱՍՏԱՆԻ ՀԱՆՐԱՊԵՏՈՒԹՅԱՆ ԿԱՊԱՆ ՔԱՂԱՔԻ ՎԱՐՉԱԿԱՆ ՇԵՆՔԻ ՀԱՄԱԼԻՐ
ՎԱՐՉԱԿԱՆ ՇԵՆՔԻ ՀԱՄԱԼԻՐ
ՊԱՇՏՈՆ ՀԱՏԱԿ
ՀԱՏԱԿԱԳԾԵՐ
1 : 175.59 / 279
ՊԼԱՆ - 175.59 մ
1
ՀԱՅԱՍՏԱՆԻ ՀԱՆՐԱՊԵՏՈՒԹՅԱՆ ԿԱՊԱՆ ՔԱՂԱՔԻ ՎԱՐՉԱԿԱՆ ՇԵՆՔԻ ՀԱՄԱԼԻՐ
ՎԱՐՉԱԿԱՆ ՇԵՆՔԻ ՀԱՄԱԼԻՐ


სავაჭრო
N0-07 175.59 მ²
სვ - 175.59 / 2.8
63
სავაჭრო
N0-06 88.39 მ²
სვ - 88.39 / 2.8
32
სავაჭრო
N0-05 110.70 მ²
სვ - 110.70 / 2.8
40
სავაჭრო
N0-04 109.80 მ²
სვ - 109.80 / 2.8
40
სავაჭრო
N0-03 110.25 მ²
სვ - 110.25 / 2.8
40
სავაჭრო
N0-02 88.12 მ²
სვ - 88.12 / 2.8
32
სავაჭრო
N0-01 171.13 მ²
სვ - 88.34 / 2.8
62
გეგმა 0.00 ნიშნულზე
30.7
61.4
N2
2 343,9
1 998,8
894,1
2 877,1
5 940,0
12.00 %

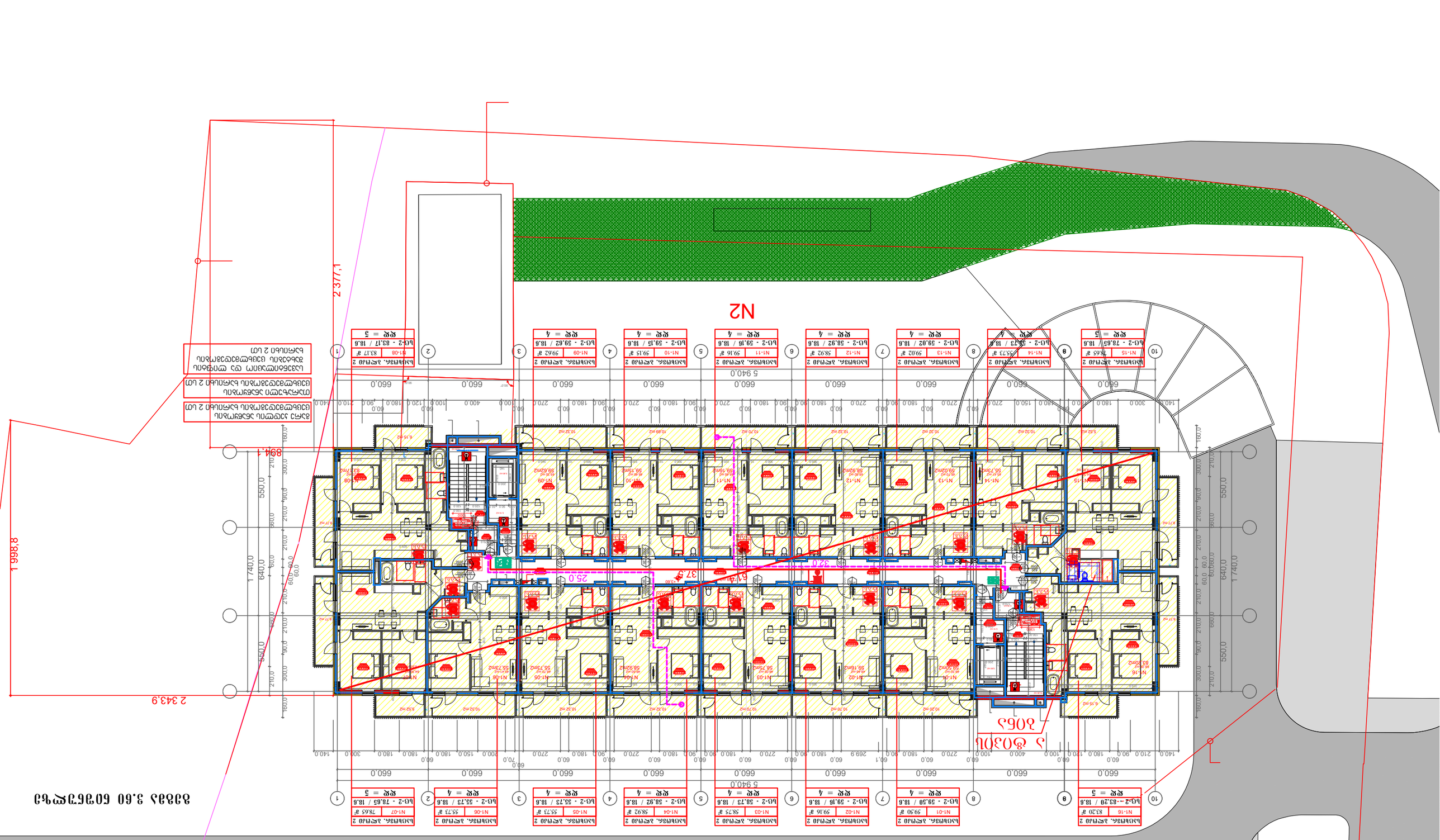
N2
894.1
2 377,1
1 998,8
2 343,9
Благоустройство территории 3,60 благоустройство территории
Благоустройство территории 3,60 благоустройство территории
Благоустройство территории 2 шт
Благоустройство территории 2 шт
Благоустройство территории 2 шт



გეგმა 6.80 ნიშნულზე
გეგმა 6.80 ნიშნულზე
ა ტიპის ბინა
საცხოვრ. ბლოკი 2 | N2-32 | 83.20 მ² | სც-2 - 83.20 / 18.6 | დდ = 5
საცხოვრ. ბლოკი 2 | N2-17 | 59.50 მ² | სც-2 - 59.50 / 18.6 | დდ = 4
საცხოვრ. ბლოკი 2 | N2-18 | 59.16 მ² | სც-2 - 59.16 / 18.6 | დდ = 4
საცხოვრ. ბლოკი 2 | N2-19 | 58.75 მ² | სც-2 - 58.73 / 18.6 | დდ = 4
საცხოვრ. ბლოკი 2 | N2-20 | 58.92 მ² | სც-2 - 58.92 / 18.6 | დდ = 4
საცხოვრ. ბლოკი 2 | N2-21 | 59.02 მ² | სც-2 - 59.02 / 18.6 | დდ = 4
საცხოვრ. ბლოკი 2 | N2-22 | 55.73 მ² | სც-2 - 55.73 / 18.6 | დდ = 4
საცხოვრ. ბლოკი 2 | N2-23 | 78.65 მ² | სც-2 - 78.65 / 18.6 | დდ = 5
საცხოვრ. ბლოკი 2 | N2-31 | 78.65 მ² | სც-2 - 78.65 / 18.6 | დდ = 5
საცხოვრ. ბლოკი 2 | N2-30 | 55.73 მ² | სც-2 - 55.73 / 18.6 | დდ = 4
საცხოვრ. ბლოკი 2 | N2-29 | 59.02 მ² | სც-2 - 59.02 / 18.6 | დდ = 4
საცხოვრ. ბლოკი 2 | N2-28 | 58.92 მ² | სც-2 - 58.92 / 18.6 | დდ = 4
საცხოვრ. ბლოკი 2 | N2-27 | 59.16 მ² | სც-2 - 59.16 / 18.6 | დდ = 4
საცხოვრ. ბლოკი 2 | N2-26 | 59.15 მ² | სც-2 - 59.15 / 18.6 | დდ = 4
საცხოვრ. ბლოკი 2 | N2-25 | 59.62 მ² | სც-2 - 59.62 / 18.6 | დდ = 4
საცხოვრ. ბლოკი 2 | N2-24 | 83.17 მ² | სც-2 - 83.17 / 18.6 | დდ = 5
N2
5 940,0
660,0
1 740,0
2 343,9
1 998,8
2 377,1
894,1
66.14
37.5
32.0
25.0
გარე კედლის ანაწყობის ცეცხლმედეგობის ხარისხი 2 სთ
თარაზული ანაწყობის ცეცხლმედეგობის ხარისხი 2 სთ
სავენტილაციო და ლიფტის შახტების ცეცხლმედეგობის ხარისხი 2 სთ

N2

2 377,1

1 998,8

2 343,9

894,1

Ось 10.00 Ось 10.00

Ось 10.00 Ось 10.00

1	2	3	4	5	6	7	8	8	10
660.0	660.0	660.0	660.0	660.0	660.0	660.0	660.0	660.0	660.0
5 940.0									

1	2	3	4	5	6	7	8	8	10
Ц-2 - 83.17 / 18.6	Ц-2 - 59.62 / 18.6	Ц-2 - 59.15 / 18.6	Ц-2 - 58.92 / 18.6	Ц-2 - 59.16 / 18.6	Ц-2 - 58.92 / 18.6	Ц-2 - 59.02 / 18.6	Ц-2 - 55.73 / 18.6	Ц-2 - 79.63 / 18.6	Ц-2 --83.20 / 18.6
83.17 м²	59.62 м²	59.15 м²	58.92 м²	59.16 м²	58.92 м²	59.02 м²	55.73 м²	79.63 м²	83.20 м²
КВ = 5	КВ = 4	КВ = 4	КВ = 4	КВ = 4	КВ = 4	КВ = 4	КВ = 4	КВ = 5	КВ = 5
Ліжко-місце з матрацом 2 шт	Ліжко-місце з матрацом 2 шт	Ліжко-місце з матрацом 2 шт	Ліжко-місце з матрацом 2 шт	Ліжко-місце з матрацом 2 шт	Ліжко-місце з матрацом 2 шт	Ліжко-місце з матрацом 2 шт	Ліжко-місце з матрацом 2 шт	Ліжко-місце з матрацом 2 шт	Ліжко-місце з матрацом 2 шт
N3-40	N3-41	N3-42	N3-43	N3-34	N3-35	N3-45	N3-46	N3-39	N3-48
83.17 м²	59.62 м²	59.15 м²	59.16 м²	58.92 м²	58.75 м²	59.02 м²	55.73 м²	79.63 м²	83.20 м²
Ліжко-місце з матрацом 2 шт	Ліжко-місце з матрацом 2 шт	Ліжко-місце з матрацом 2 шт	Ліжко-місце з матрацом 2 шт	Ліжко-місце з матрацом 2 шт	Ліжко-місце з матрацом 2 шт	Ліжко-місце з матрацом 2 шт	Ліжко-місце з матрацом 2 шт	Ліжко-місце з матрацом 2 шт	Ліжко-місце з матрацом 2 шт
N3-37	N3-36	N3-35	N3-34	N3-33	N3-38	N3-39	N3-48		
59.02м2	58.92м2	58.75м2	59.16м2	59.50м2	55.73м2	79.63м2	83.20м2		

1	2	3	4	5	6	7	8	8	10
660.0	660.0	660.0	660.0	660.0	660.0	660.0	660.0	660.0	660.0
5 940.0									

1	2	3	4	5	6	7	8	8	10
КВ = 5	КВ = 4	КВ = 4	КВ = 4	КВ = 4	КВ = 4	КВ = 4	КВ = 4	КВ = 5	КВ = 5
Ц-2 - 83.17 / 18.6	Ц-2 - 59.62 / 18.6	Ц-2 - 59.15 / 18.6	Ц-2 - 58.92 / 18.6	Ц-2 - 59.16 / 18.6	Ц-2 - 58.92 / 18.6	Ц-2 - 59.02 / 18.6	Ц-2 - 55.73 / 18.6	Ц-2 - 79.63 / 18.6	Ц-2 --83.20 / 18.6
83.17 м²	59.62 м²	59.15 м²	58.92 м²	59.16 м²	58.92 м²	59.02 м²	55.73 м²	79.63 м²	83.20 м²
Ліжко-місце з матрацом 2 шт	Ліжко-місце з матрацом 2 шт	Ліжко-місце з матрацом 2 шт	Ліжко-місце з матрацом 2 шт	Ліжко-місце з матрацом 2 шт	Ліжко-місце з матрацом 2 шт	Ліжко-місце з матрацом 2 шт	Ліжко-місце з матрацом 2 шт	Ліжко-місце з матрацом 2 шт	Ліжко-місце з матрацом 2 шт
N3-40	N3-41	N3-42	N3-43	N3-34	N3-35	N3-45	N3-46	N3-39	N3-48
83.17м²	59.62м²	59.15м²	59.16м²	58.92м²	58.75м²	59.02м²	55.73м²	79.63м²	83.20

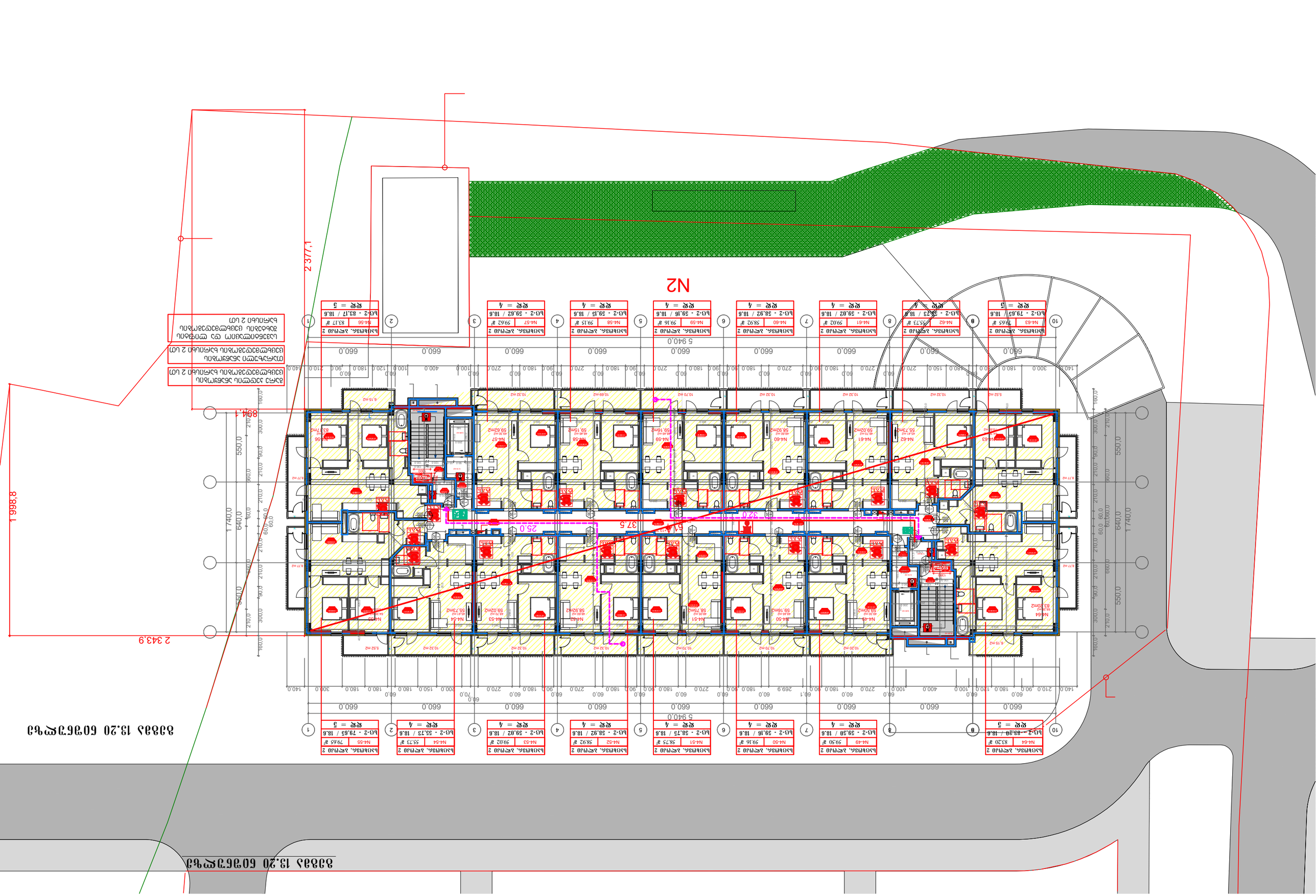
N2
2 377,1
1 998,8
2 343,9
894,1
5 940,0
660,0
550,0
1 740,0
640,0
37,5
25,0
61,4
320
Б-2 - 79,65 / 18,6
Б-2 - 83,20 / 18,6
Б-2 - 55,73 / 18,6
Б-2 - 59,62 / 18,6
Б-2 - 39,02 / 18,6
Б-2 - 58,75 / 18,6
Б-2 - 59,16 / 18,6
Б-2 - 58,92 / 18,6
Б-2 - 59,15 / 18,6
Б-2 - 83,17 / 18,6
Б-2 - 59,50 / 18,6
Б-2 - 59,02 / 18,6
Б-2 - 55,73 / 18,6
Б-2 - 79,65 / 18,6
Б-2 - 83,20 / 18,6
Б-2 - 59,50 / 18,6
Б-2 - 59,02 / 18,6
Б-2 - 58,75 / 18,6
Б-2 - 59,16 / 18,6
Б-2 - 58,92 / 18,6
Б-2 - 59,15 / 18,6
Б-2 - 83,17 / 18,6
Б-2 - 59,62 / 18,6
Б-2 - 39

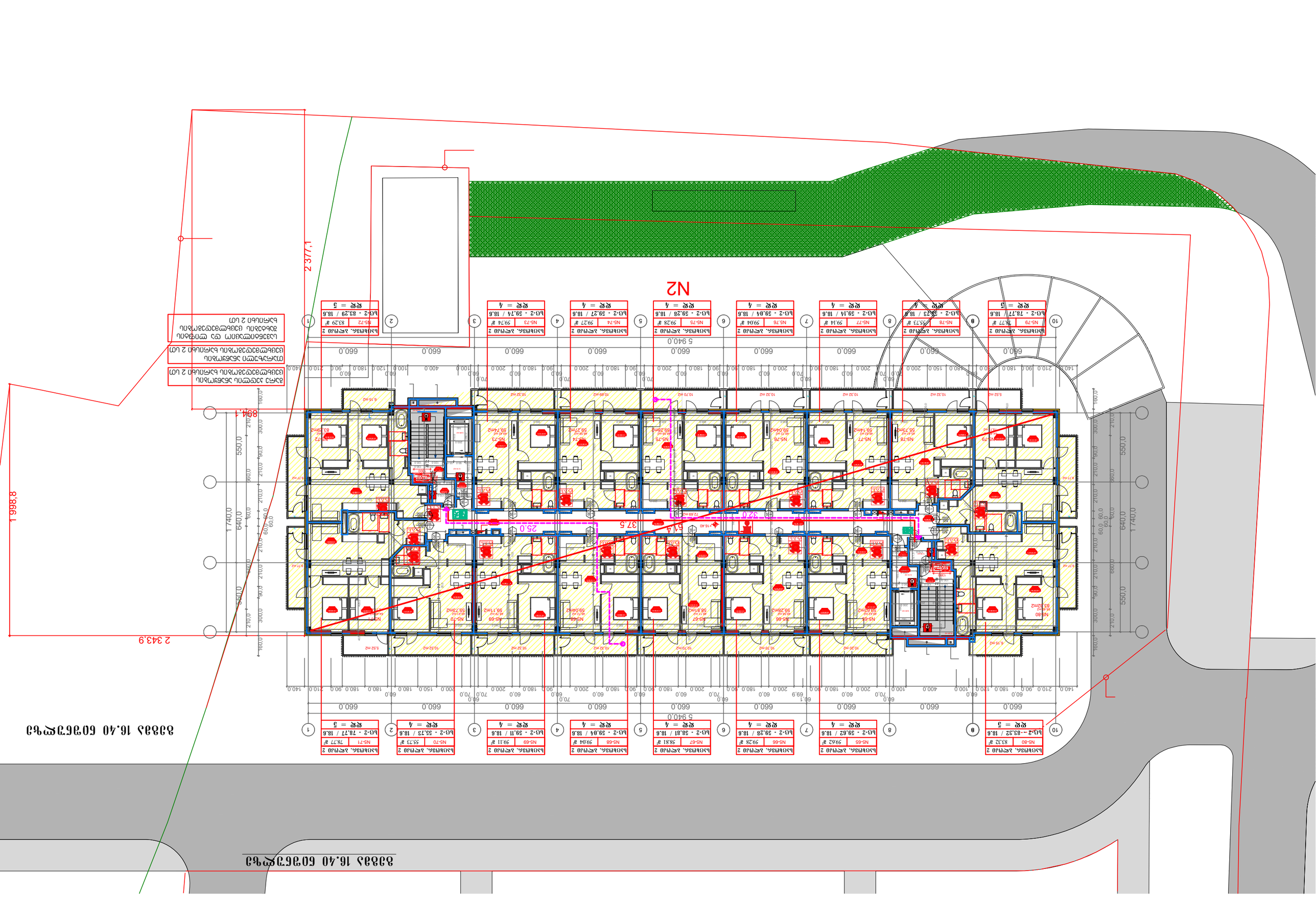
N2
2 377,1
1 998,8
2 343,9
894,1
5 940,0
660,0
550,0
1 740,0
640,0
37,5
25,0
61,4
Ось 16,40 Ось 16,40
Ось 16,40 Ось 16,40
Кв-ра 2 Общ.пл. 83,29 м² Жил.пл. 55,73 м² Кол-во комнат 2 Этаж расположения 1
Кв-ра 3 Общ.пл. 59,27 м² Жил.пл. 39,27 м² Кол-во комнат 1 Этаж расположения 1
Кв-ра 4 Общ.пл. 59,74 м² Жил.пл. 39,11 м² Кол-во комнат 1 Этаж расположения 1
Кв-ра 5 Общ.пл. 59,28 м² Жил.пл. 38,81 м² Кол-во комнат 1 Этаж расположения 1
Кв-ра 6 Общ.пл. 59,04 м² Жил.пл. 39,28 м² Кол-во комнат 1 Этаж расположения 1
Кв-ра 7 Общ.пл. 59,14 м² Жил.пл. 39,62 м² Кол-во комнат 1 Этаж расположения 1
Кв-ра 8 Общ.пл. 55,73 м² Жил.пл. 39,23 м² Кол-во комнат 1 Этаж расположения 1
Кв-ра 9 Общ.пл. 78,77 м² Жил.пл. 59,77 м² Кол-во комнат 2 Этаж расположения 1
Кв-ра 10 Общ.пл. 83,32 м² Жил.пл. 59,62 м² Кол-во комнат 2 Этаж расположения 1

N2

გეგმა -6.00 ნიშნულზე

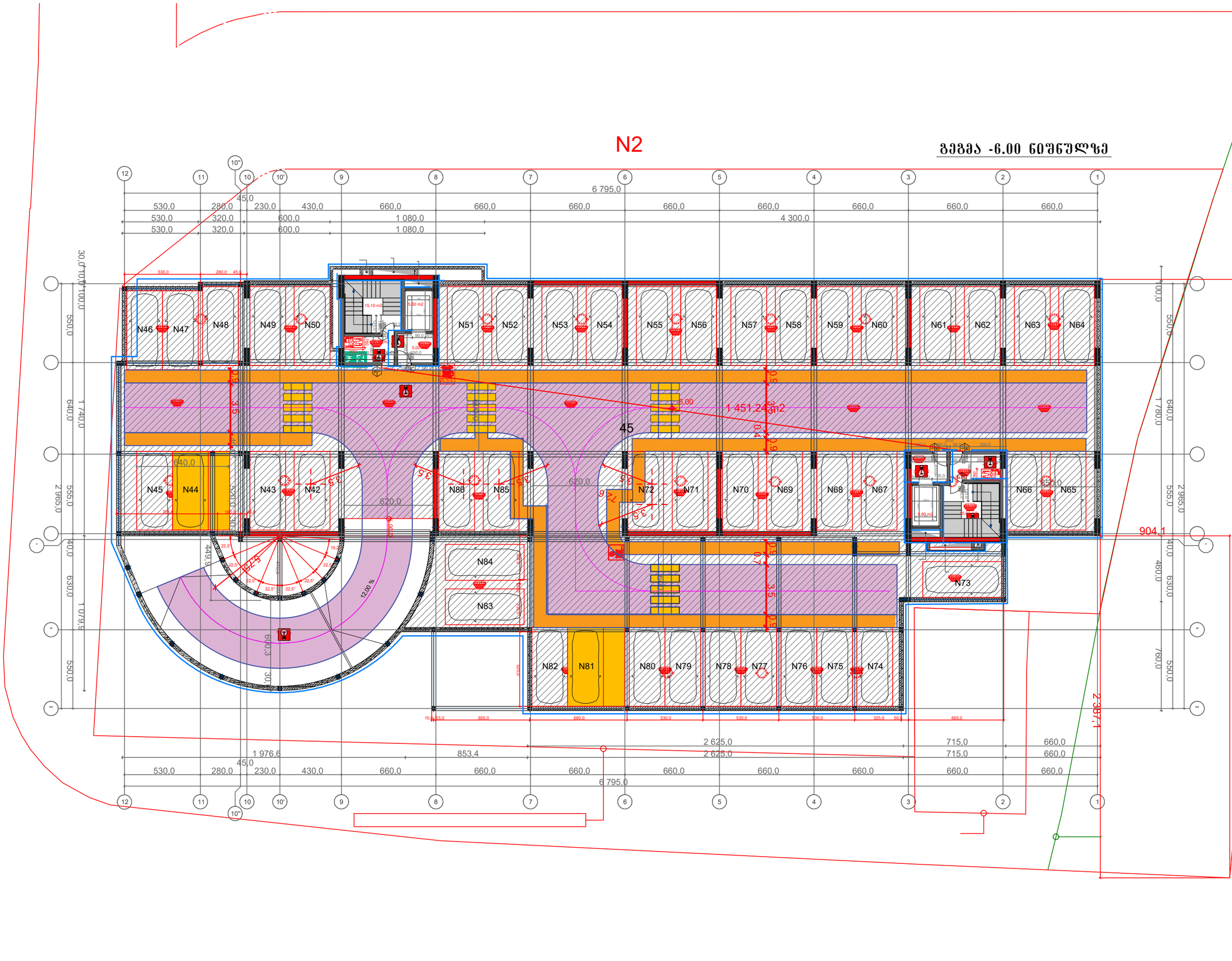

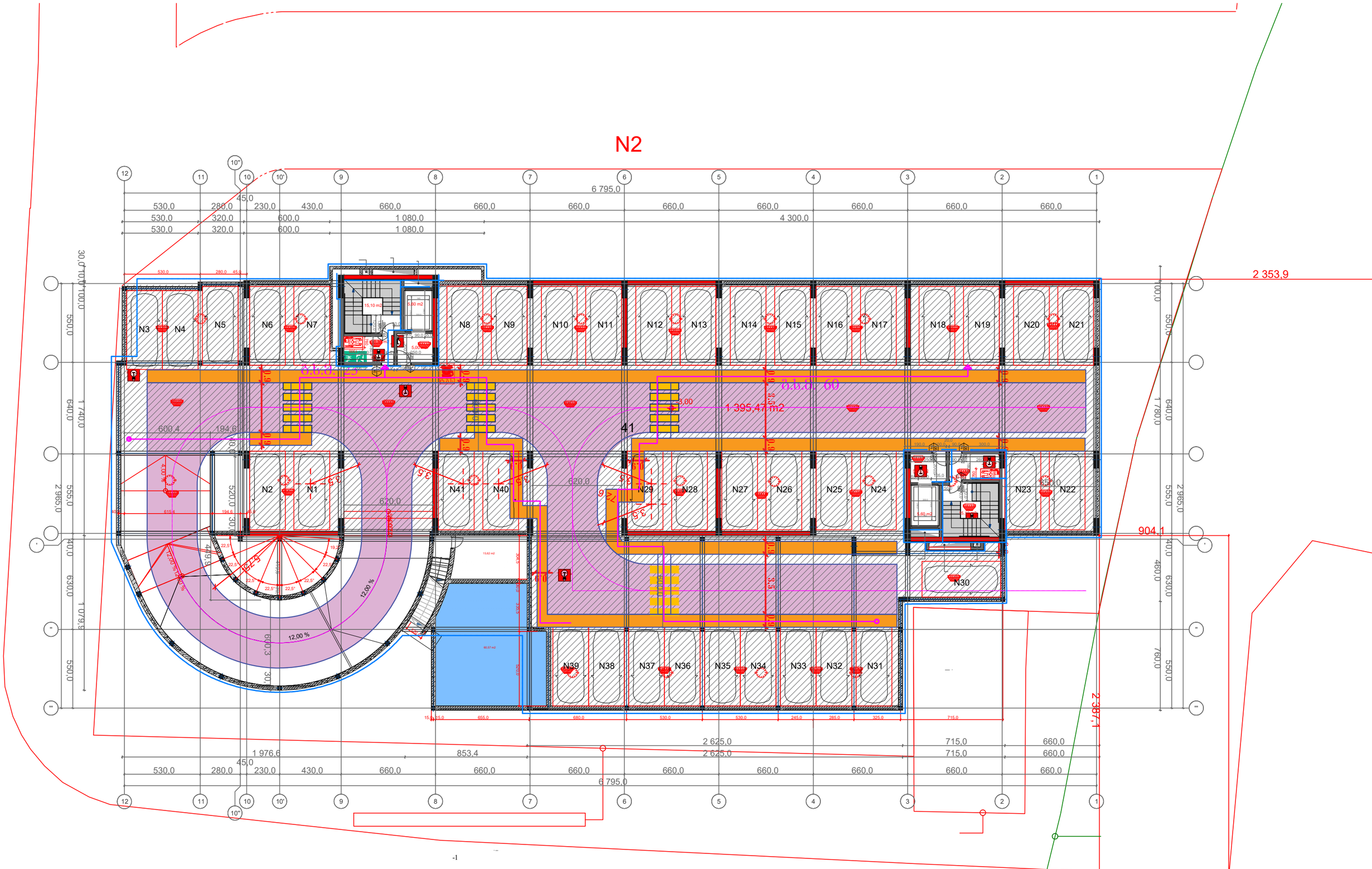
N2
6 795,0
530,0
280,0
45,0
230,0
430,0
660,0
320,0
600,0
1 080,0
4 300,0
N1
N2
N3
N4
N5
N6
N7
N8
N9
N10
N11
N12
N13
N14
N15
N16
N17
N18
N19
N20
N21
N22
N23
N24
N25
N26
N27
N28
N29
N30
N31
N32
N33
N34
N35
N36
N37
N38
N39
N40
N41
41
1 395,47 m2
2 353,9
904,1
2 387,1
2 625,0
715,0
1 976,6
853,4
620,0
600,4
194,6
615,4
12,00 %
15,10 m2
5,50 m2
5,60 m2
60,57 m2

N2

5 940.0

2 377.1

894.1

2 343.9

1 740.0

640.0

550.0

660.0

600.0

60.0

270.0

330.0

180.0

100.0

400.0

480.0

150.0

200.0

70.0

90.0

2100

1200

900

+0.00 / 270.00

12.00 %

NO-01 171.13 m2

NO-02 88.12 m2

NO-03 110.25 m2

NO-04 106.84 m2

NO-05 110.70 m2

NO-06 88.39 m2

NO-07 172.59 m2

17.62 m2

26.43 m2

320.0

1 2 3 4 5 6 7 8 9 10

N2

2 343,9

894,1

2 377,1

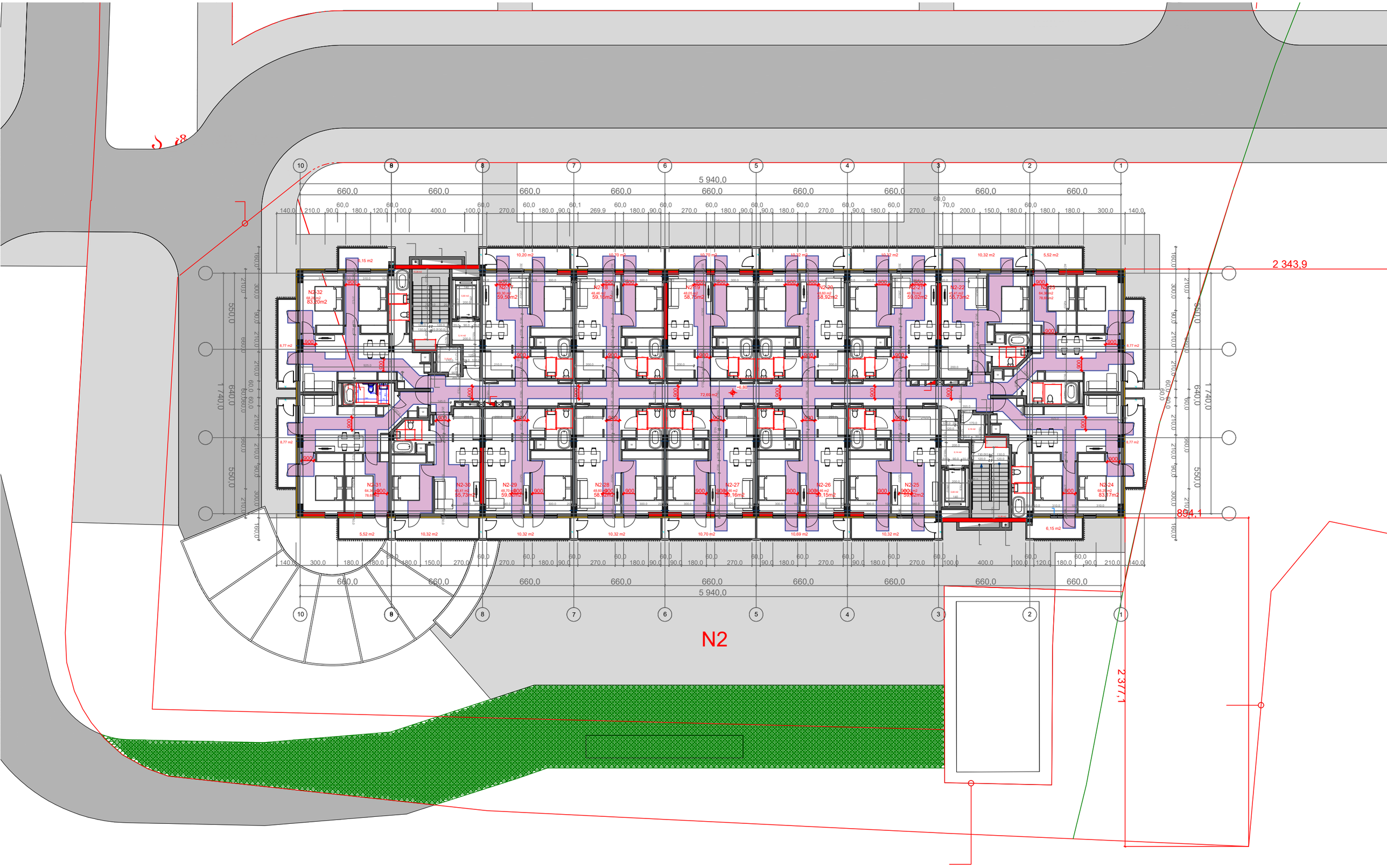
N2
2 343,9
894,1
2 377,1
5 940,0
660,0
1 740,0
640,0
550,0

N2

2 343,9

894,1

2 377,1

N2

2 343,9

894,1

2 377,1

N2

2 377,1

2 343,9

89А.1

5 940,0

660,0

1 740,0

640,0

550,0

ა ტიპის ბინა N 1-15; 2-31
(დეტალური კვანძი)

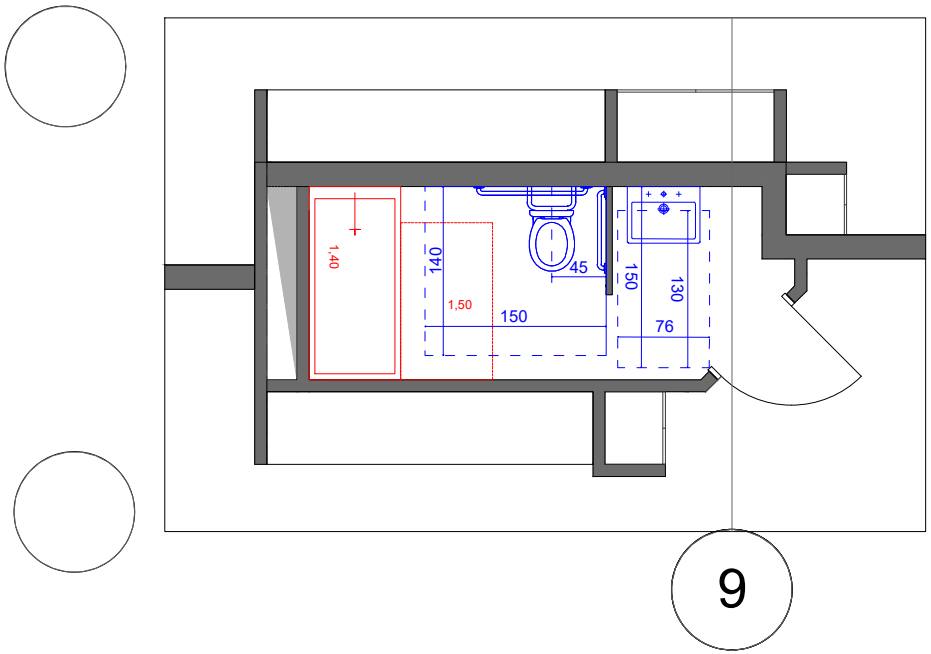

კარის გაბარიტული ზომები

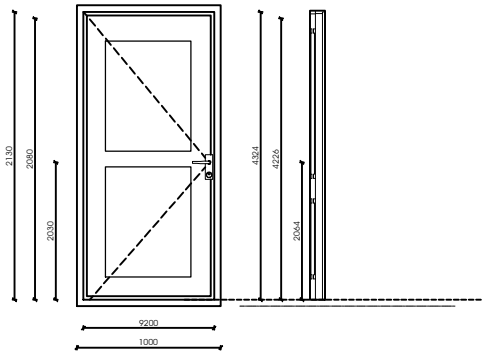

ფანჯარასთან წვდომა "ბ" ტიპის ოთახებში

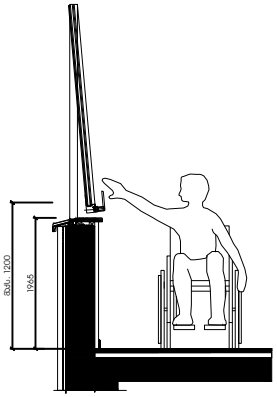

იატაკის თავისუფალი სივრცე

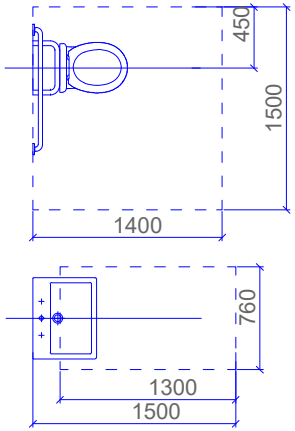

მოსატრიალებელი სივრცე

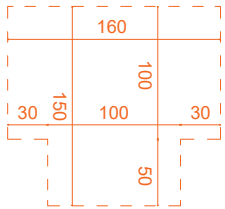

მუხლის სიმაღლემდე სივრცე

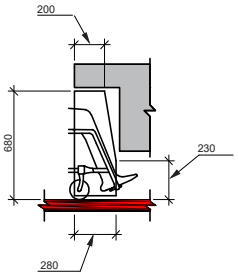

ჭრილი უნიტაზის მდებარეობა

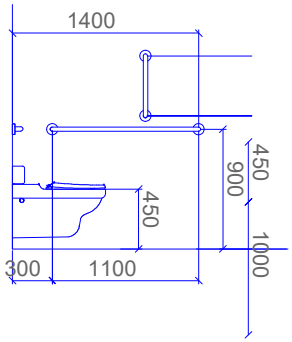

ჭრილი ხელსაბანის მდებარეობა

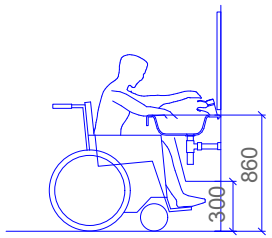

ორმხრივი კავშირის გამოძახების ღილაკი, ნიშანი შიდა გაიკრას თავშესაფრის ჭართობებთან

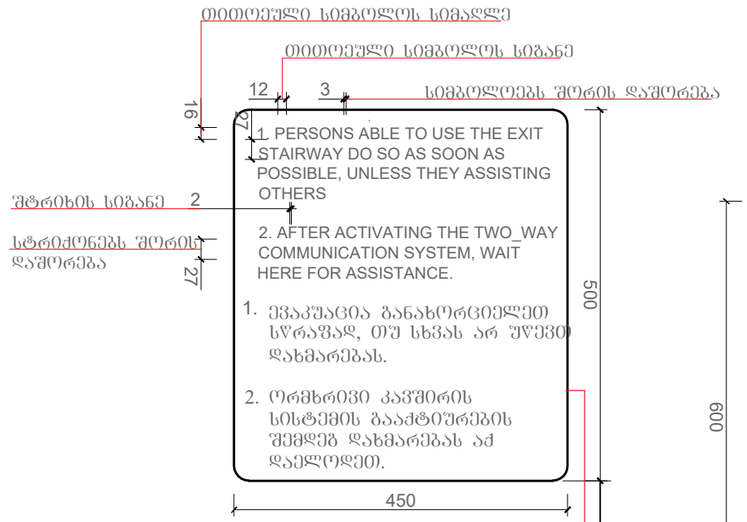

გზა-კიბის ამოსაცნობის ნიშანი, გზა-კიბის საზღვრებში, დერეფანში გამავალი კარის საკეტის მომიჯნავედ

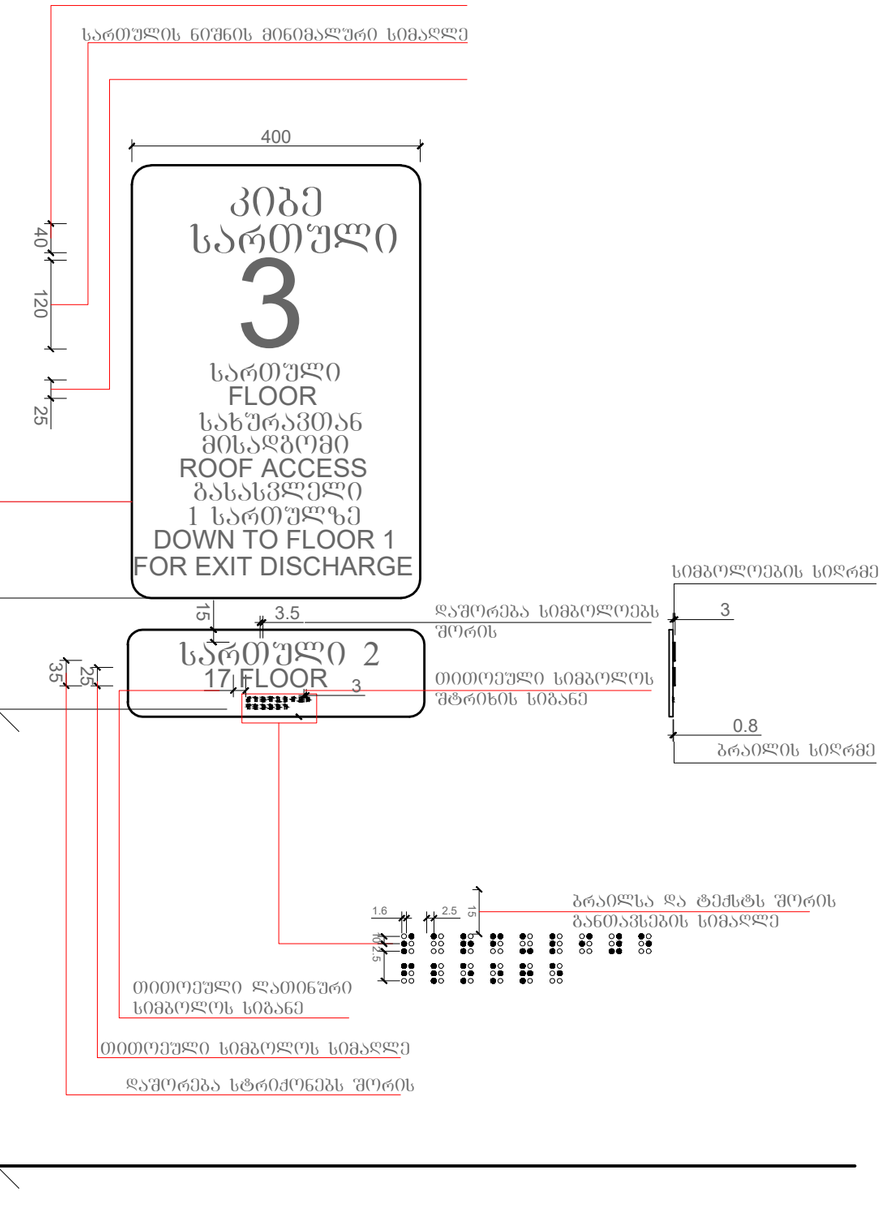

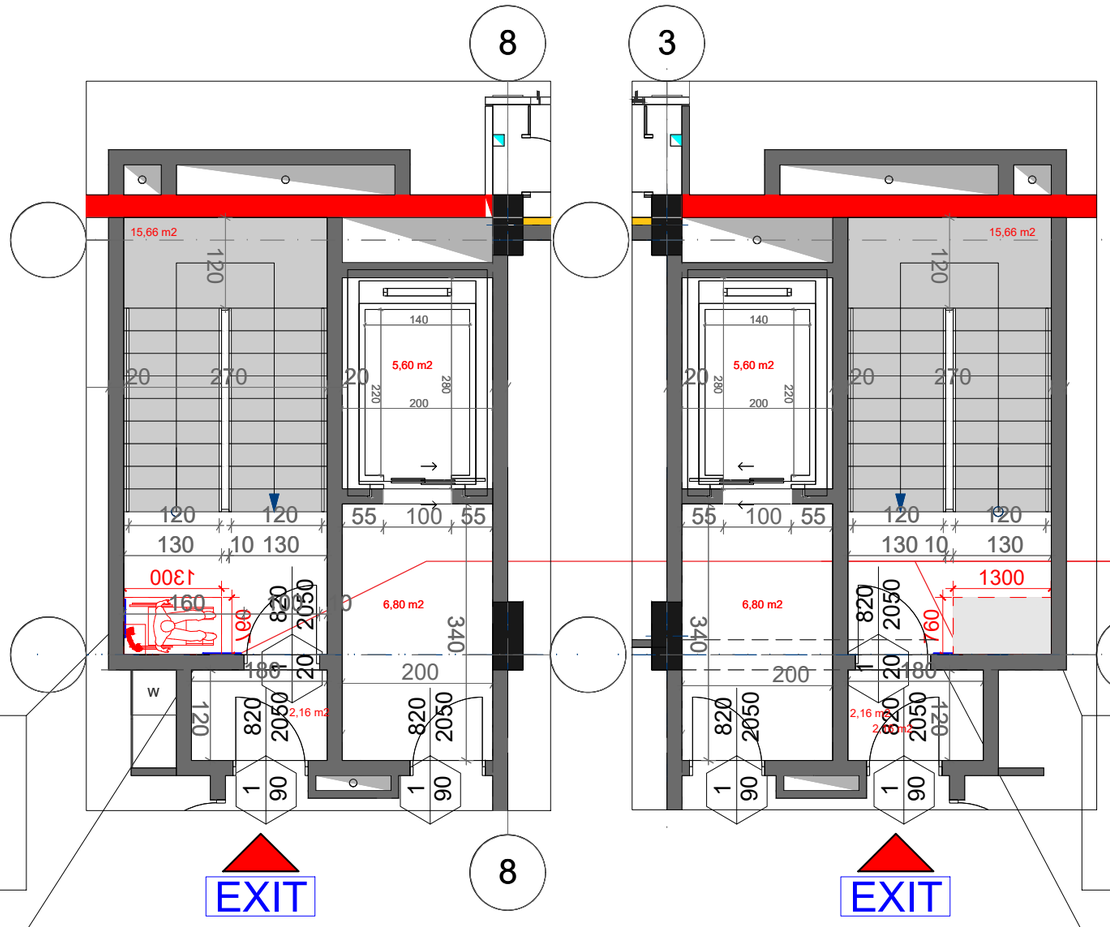

ლიფტის ტექნიკური მახასიათებლები

*ლიფტის შახტის ბაბარიტებია 2.00X2.80 მ.
*ლიფტის კაბინის შიდა ბაბარიტებია 1.40X2.20 მ.
*ლიფტის კარის სუფთა სიგანე 1.00 მ
*ლიფტის ტვირთამწეობა 800 კგ
*ლიფტის კარის ცეცხლმედეგობა 90 წთ

ლიფტის ტექნიკური მახასიათებლები

*ლიფტის შახტის ბაბარიტებია 2.00X2.80 მ.
*ლიფტის კაბინის შიდა ბაბარიტებია 1.40X2.20 მ.
*ლიფტის კარის სუფთა სიგანე 1.00 მ
*ლიფტის ტვირთამწეობა 800 კგ
*ლიფტის კარის ცეცხლმედეგობა 90 წთ

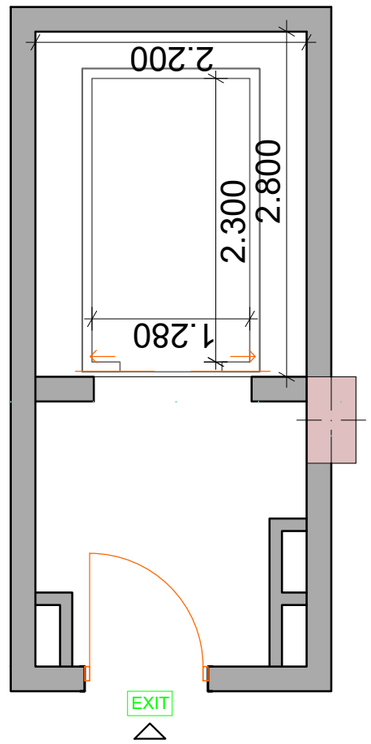

Фрагмент здания

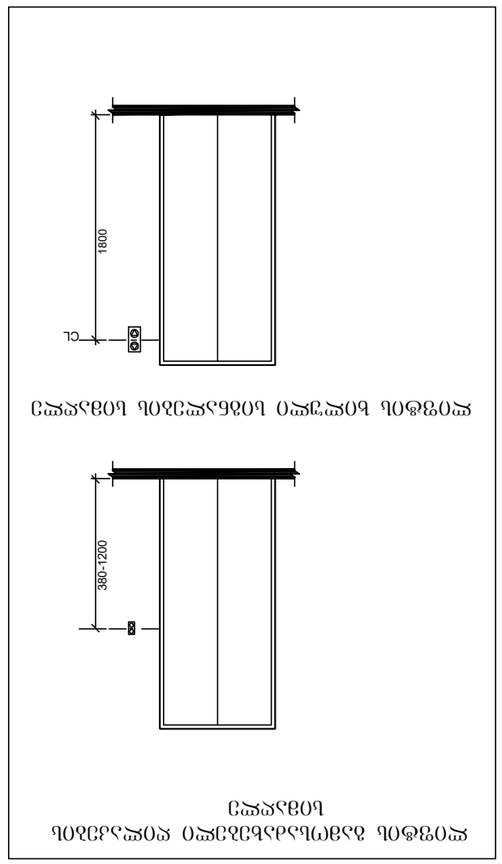

Фрагмент здания с кабиной пассажирского лифта и противопожарной двери

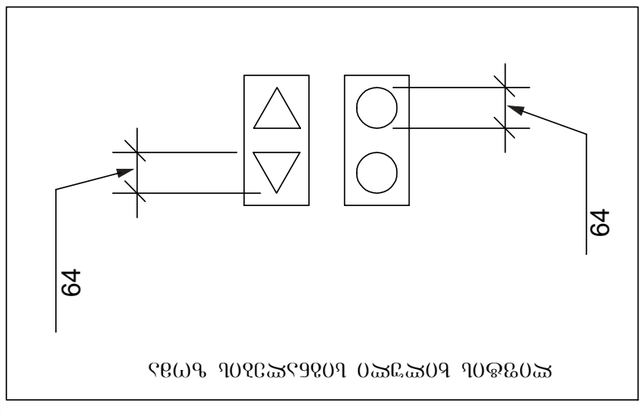

Фрагмент здания с эвакуационными знаками

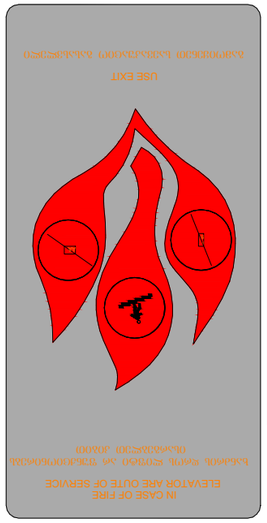

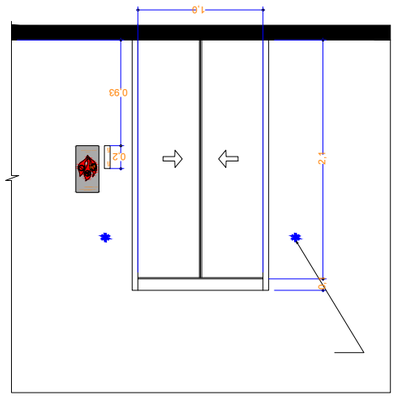

Фрагмент

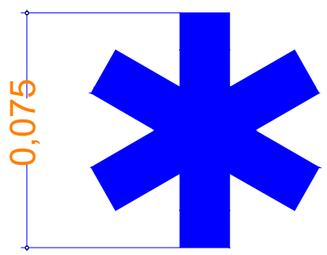

ჭრილი

შენობა 2

