განმარტება

გაცნობებთ, რომ კორექტირებით ხდება სართულის დამატება შეთანხმებულ პროექტში სასარგებლო ფართის სიმცირის გამო. პროექტში მაქსიმალურად გათვალისწინებულია სამსახურის მიერ დადგენილი ხარვეზი. კერძოდ შენობის მოცულობის შემცირების კუთხით. ამჟამად ჩვენს მიერ წარმოდგენილია ორი მიწისზედა სართული და ერთი მიწისქვეშა პარკინგის სართული.

გთხოვთ გაითვალისწინოთ, რომ შენობის ფართობობის სიმცირიდან გამომდინარე აღნიშნული მოცულობის კიდევ უფრო შემცირება გამოიწვევს პროექტის არარენტაბელურობას. იმ შემთხვევაში, თუ ვიზუალური კუთხით სამსახურს ექნება გარკვეული შენიშვნები შესაძლებელია აღნიშნულის გათვალისწინება და ვიზუალური მხარის ცვლილება. გმადლობთ.

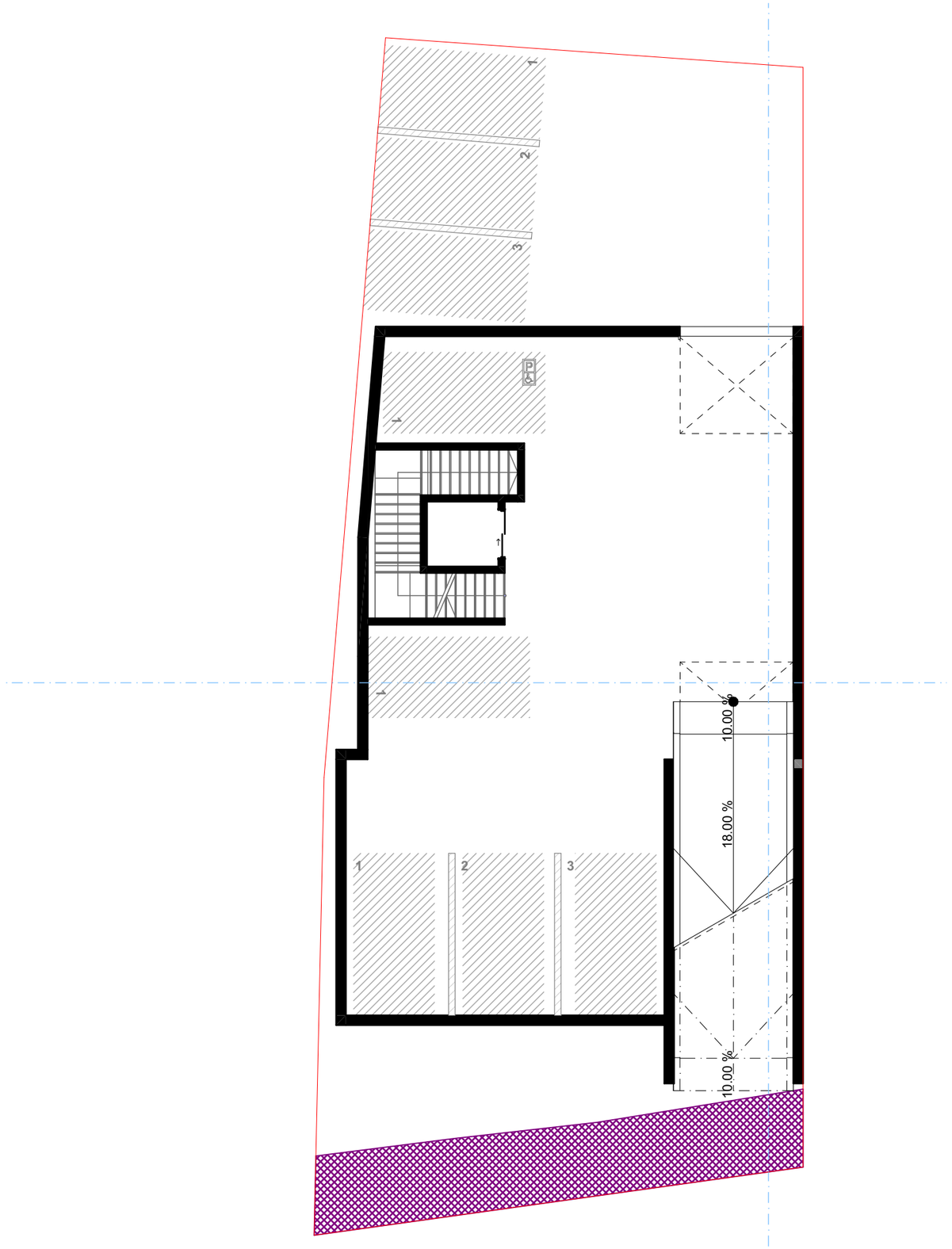
1
2
3
P
1
1
1
2
3
10.00 %
18.00 %
10.00 %

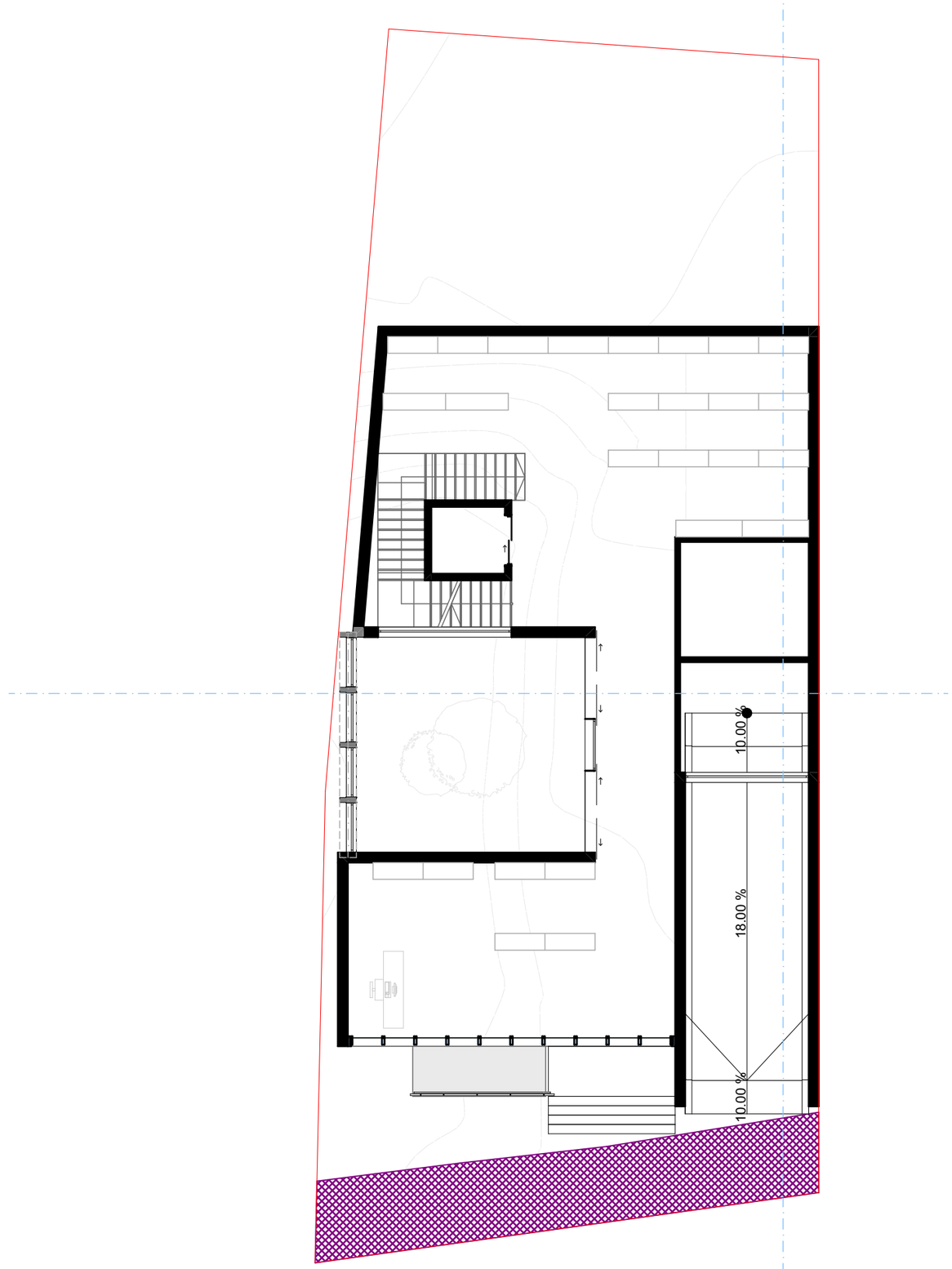
10.00 %
18.00 %
10.00 %

