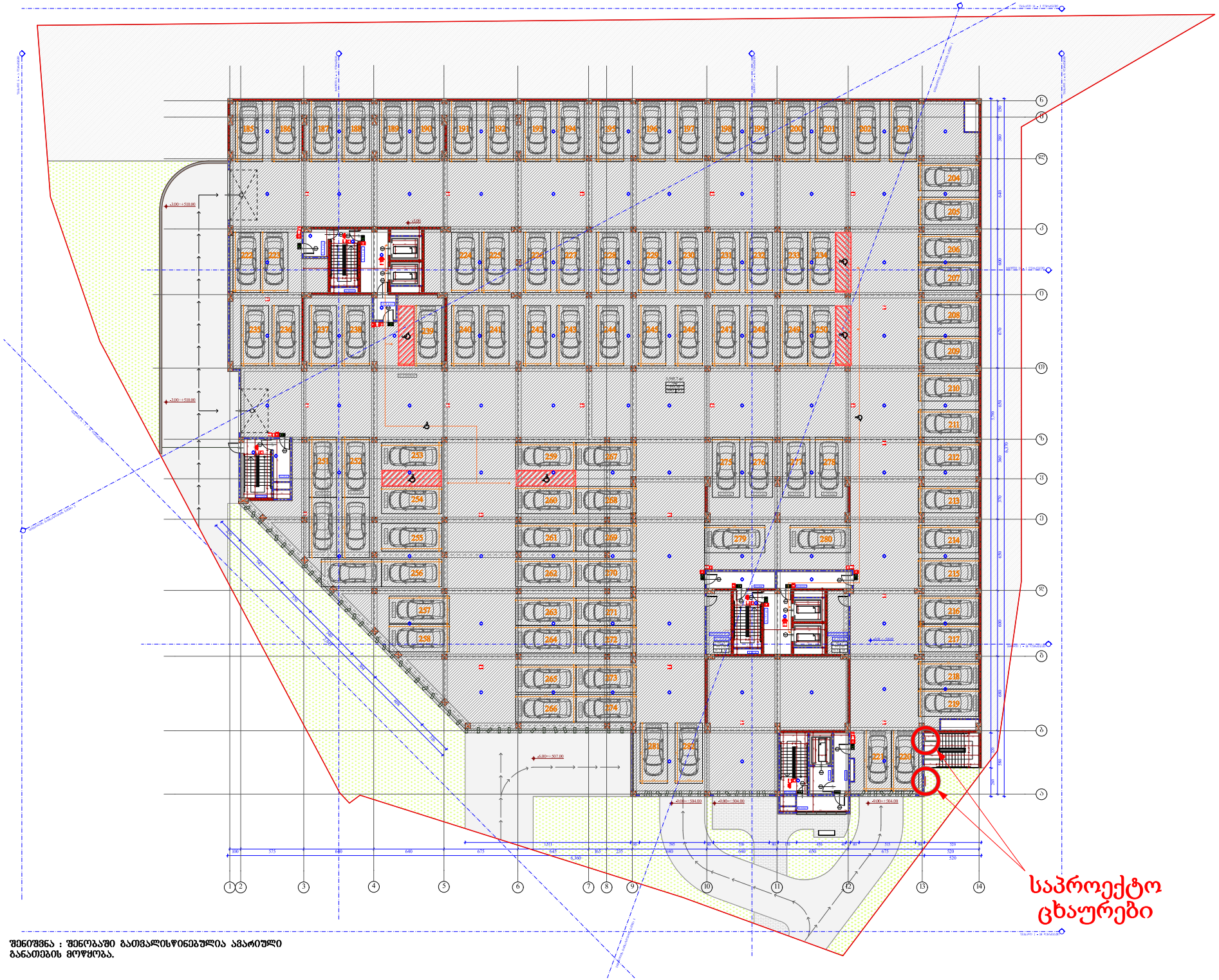

შენიშვნა : შენობაში გათვალისწინებულია ავარიული განათების მოწყობა.

ობიექტის მისამართი

ქ. ობოლეხი,
შ. ნუცუბაძის ქუჩა № 77 ქ.
01.14.15.001.189

შენიშვნა დანიშნულება

მრავალფუნქციური შენობა.
(სახელმწიფო, საერთო,
კომერციული)

ორგანიზაცია

შპს ალფა რეზიდენსი

ს.კ. 405195854

დირექტორი	
ბ. ხუციშვილი	
ზ. ნიორაძე	
არ. ავტორი	
მ. პაპუაშვილი	

დაპროექტებულობის დატვირთვის ზემგა
-1 სართულზე -3.00 ნიშნულზე

A - 3	
მასშტაბი	1:300
თარიღი	28/11/2020
შენრც.	