არსებული ჩრდ. ფასადი მასშტაბი. 1:100

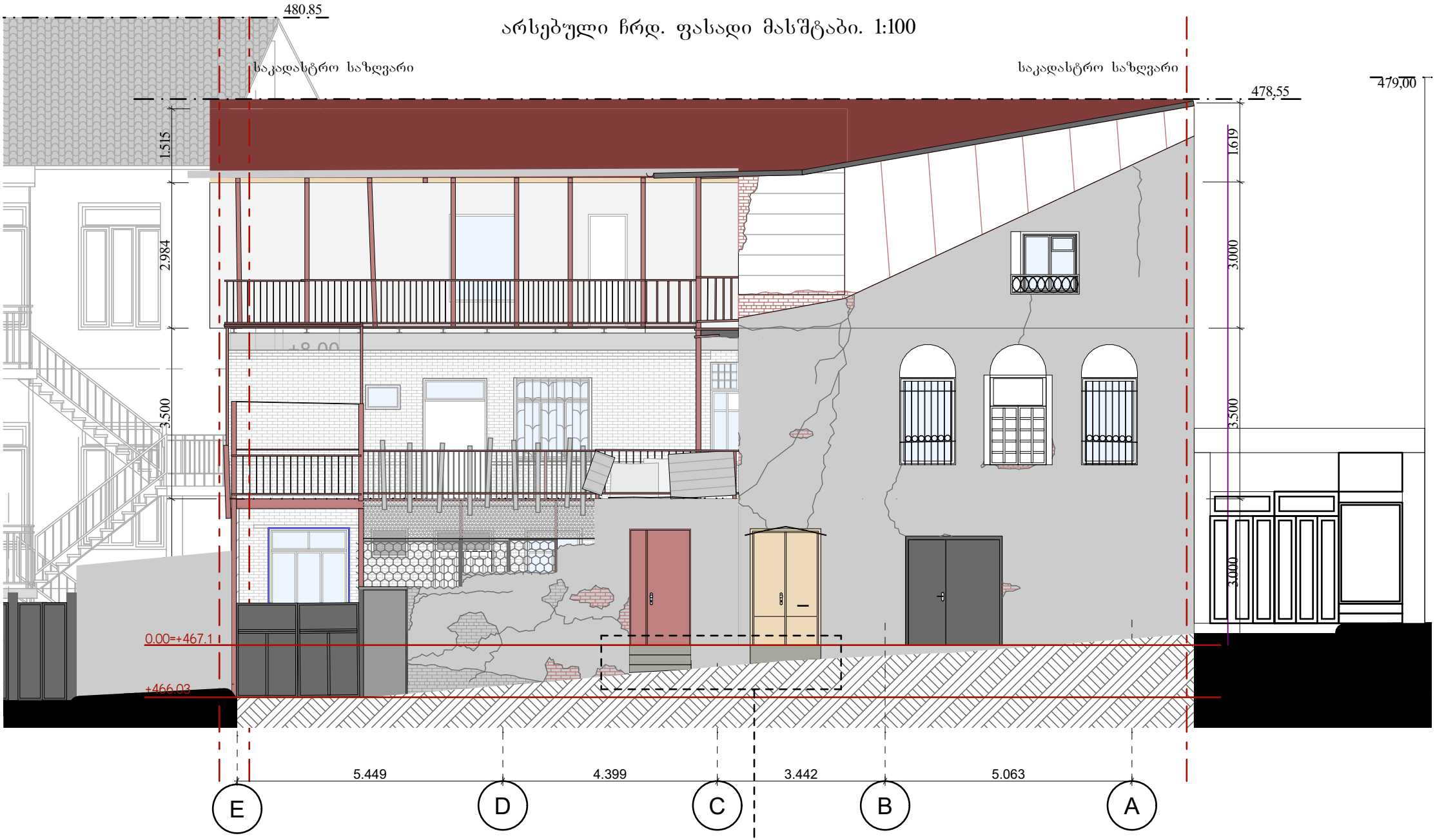

არსებული, ტროტუარზე გამავალი კიბის საფეხურები მოიხსნება რეკონსტრუქციის პროექტის შედეგად

შენიშვნა: ფასადი წარმოდგენილია აზომვით ნახაზზე დაყრდნობით	მისამართი: დიმიტრი ყიფიანის №20, თბილისი საკადასტრო კოდი: 01.15.05.039.022	ნახაზი: არსებული ჩრდილოეთ ფასადი	არქიტექტორი: ნანა ივარდავა	მასშტაბი 1:100 თარიღი: 24/11/2025 ფორმატი: A4 გვ 21

საპროექტო ჩრდ. ფასადი მასშტაბი. 1:100

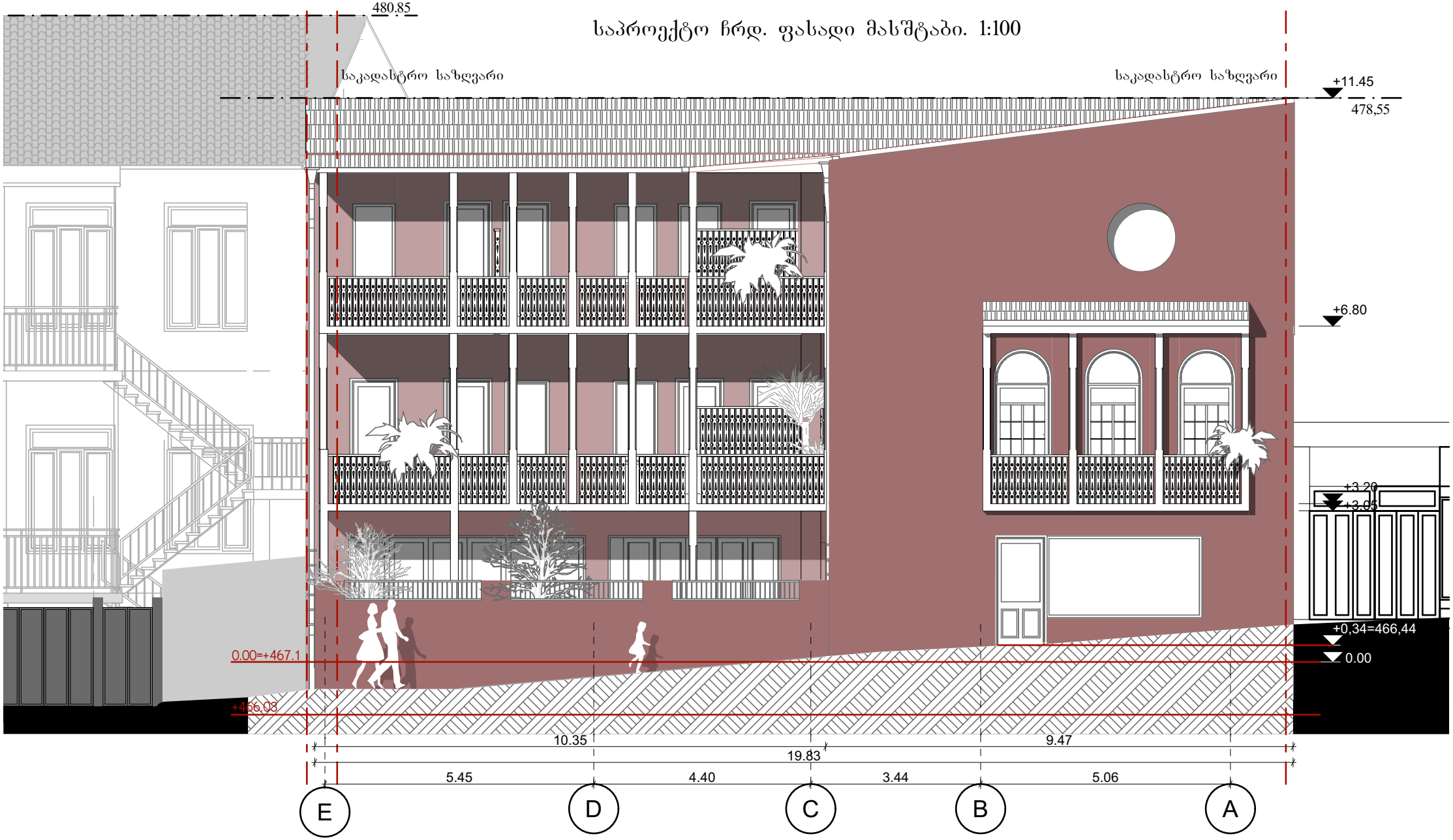

შენიშვნა: ფასადი გაილესოს და შეიღებოს მაღალი ხარისხის საღებავით RAL 3016 ალუმინის კარ-ფანჯარა შეიღებოს ყავისფრად RAL 8016	მისამართი: დიმიტრი ყიფიანის №20, თბილისი საკადასტრო კოდი: 01.15.05.039.022	ნახაზი: საპროექტო ჩრდილოეთ ფასადი	არქიტექტორი: ნანა ივარდავა	მასშტაბი 1:100 თარიღი: 24/11/2025 ფორმატი: A4 გვ 22

არსებული აღმოსავლეთ ფასადი მასშტაბი. 1:100

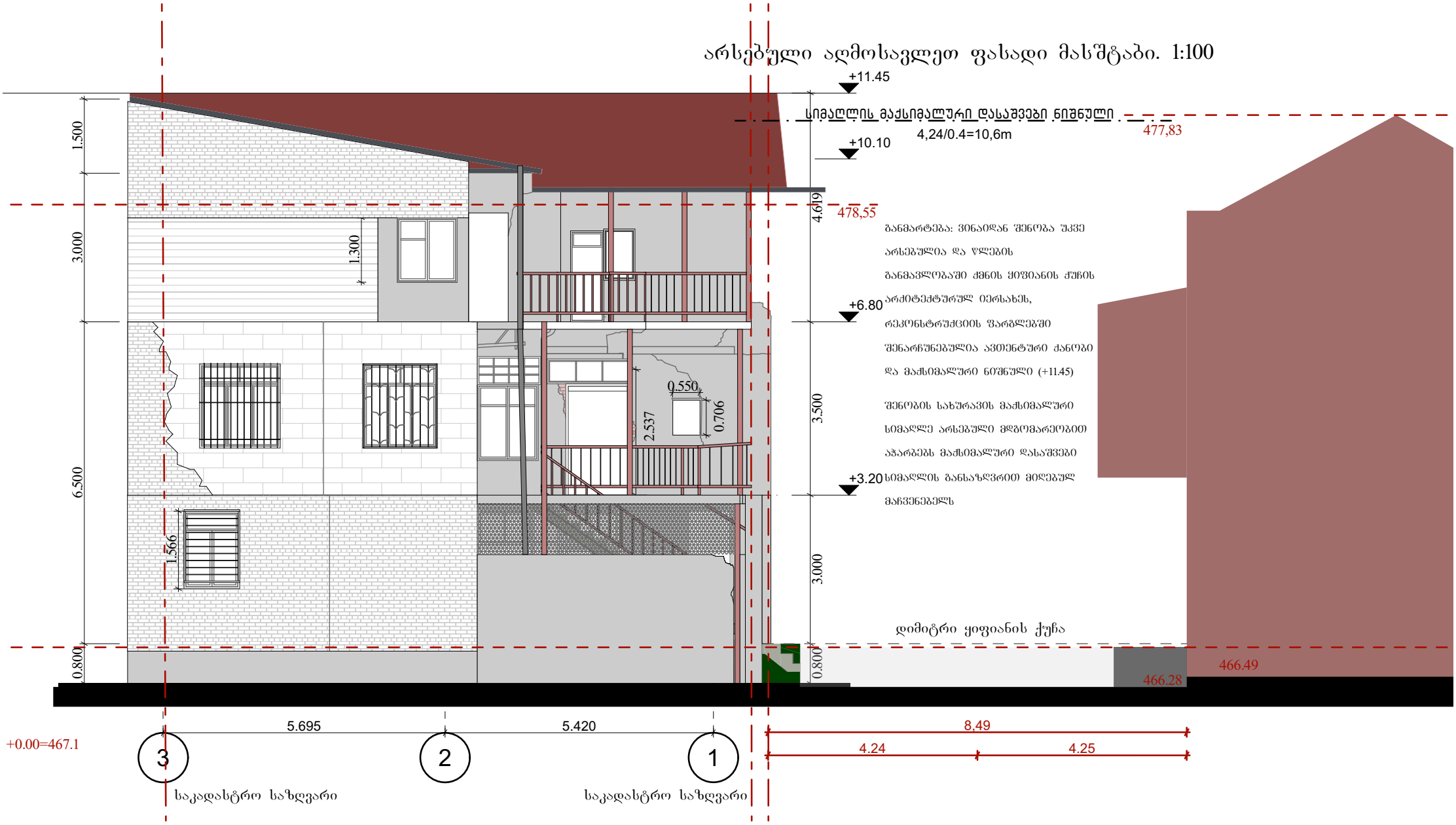

შენიშვნა: ფასადი წარმოდგენილია აზომვით ნახაზზე დაყრდნობით	მისამართი: დიმიტრი ყიფიანის №20, თბილისი საკადასტრო კოდი: 01.15.05.039.022	ნახაზი: არსებული აღმოსავლეთ ფასადი	არქიტექტორი: ნანა ივარდავა	მასშტაბი 1:100 თარიღი: 24/11/2025 ფორმატი: A4 გვ 23

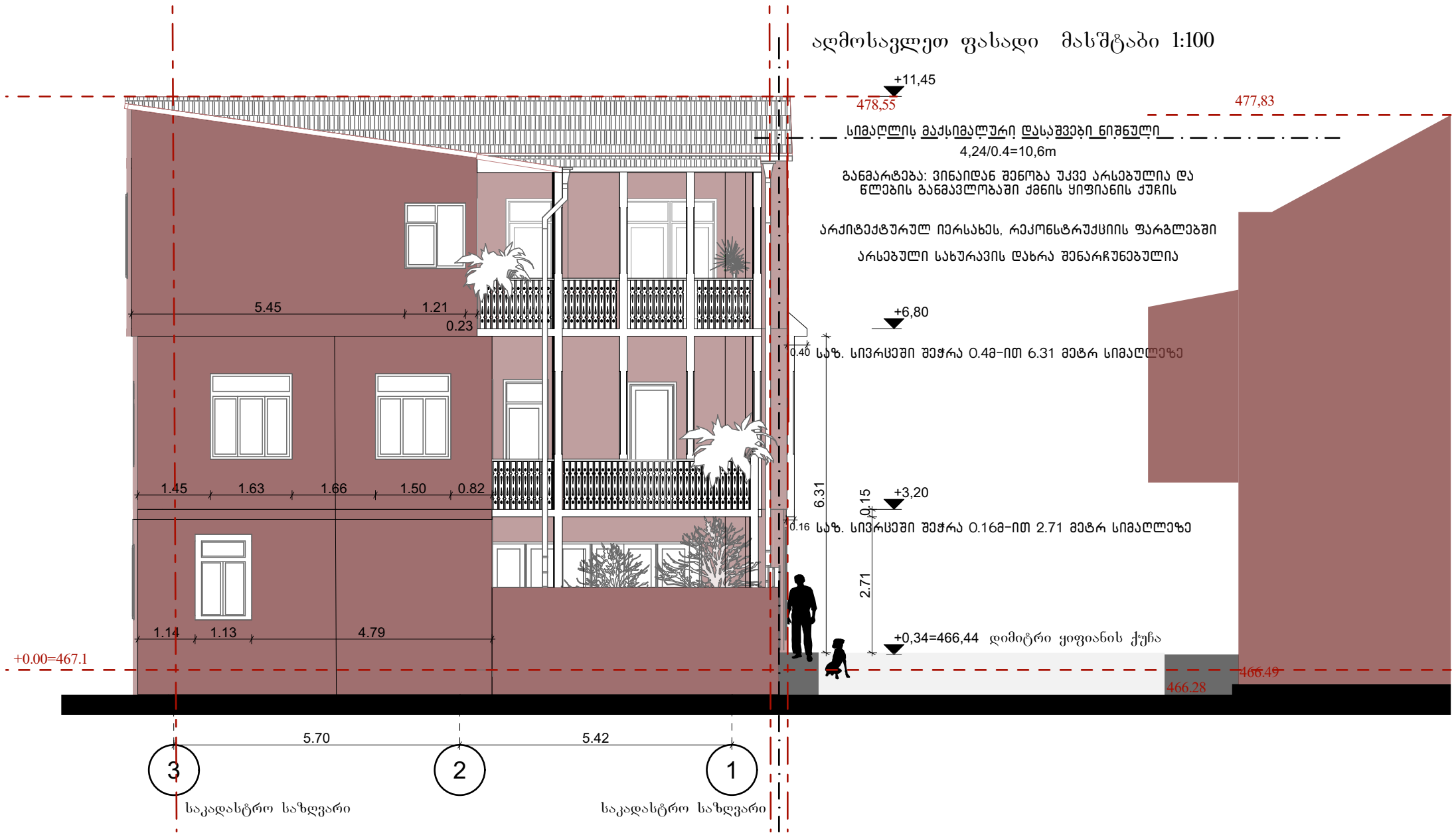

შენიშვნა: ფასადი გაილესოს და შეიღებოს მაღალი ხარისხის საღებავით RAL 3016 ალუმინის კარ-ფანჯარა შეიღებოს ყავისფრად RAL 8016	მისამართი: დიმიტრი ყიფიანის №20, თბილისი საკადასტრო კოდი: 01.15.05.039.022	ნახაზი: საპროექტო აღმოსავლეთ ფასადი	არქიტექტორი: ნანა ივარდავა	მასშტაბი 1:100 თარიღი: 24/11/2025 ფორმატი: A4 გვ 24

სამხრეთ ფასადი მასშტაბი 1:100

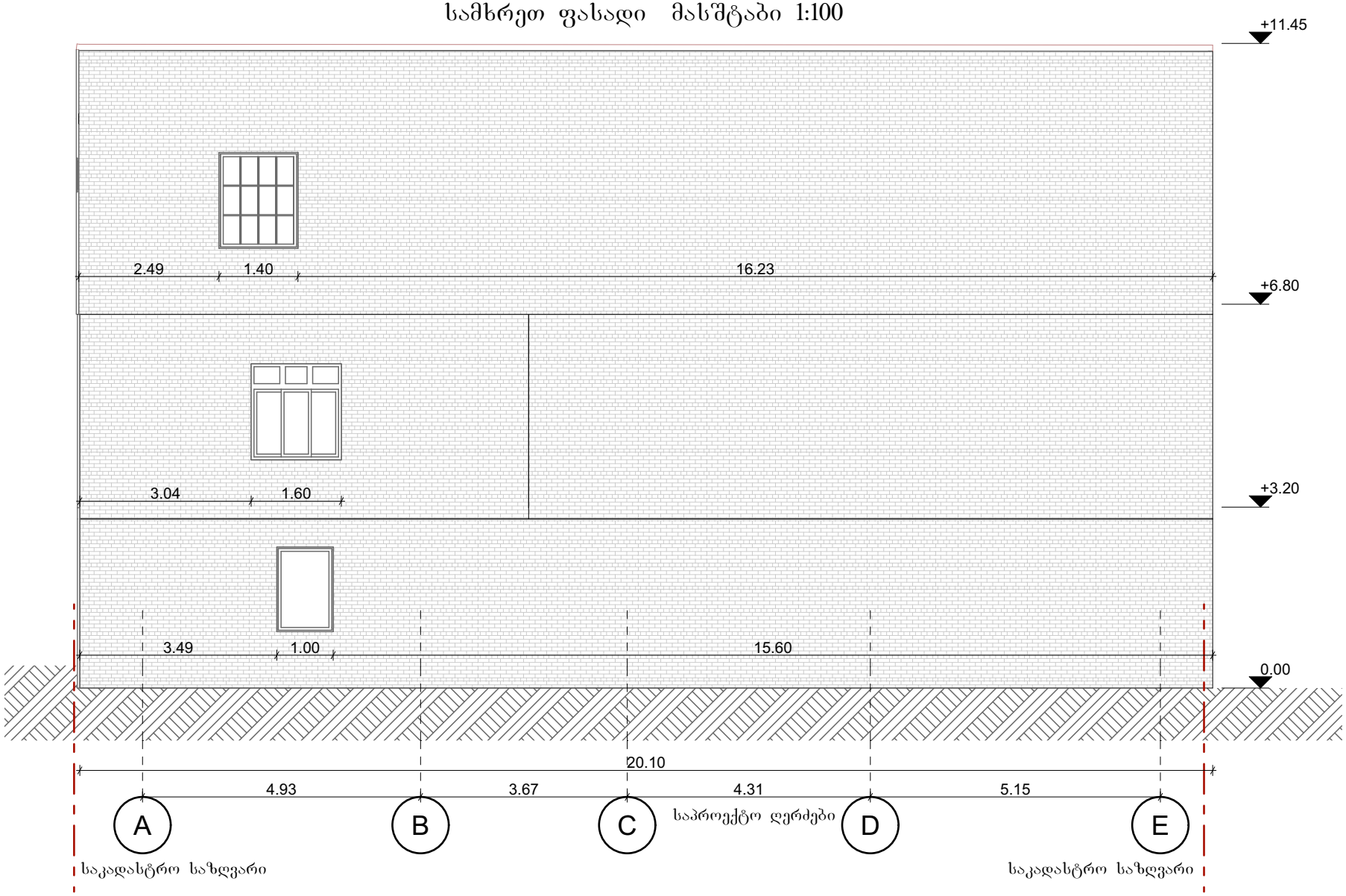

შენიშვნა: ფასადი წარმოდგენილია აზომვით ნახაზზე დაყრდნობით

მისამართი:
დიმიტრი ყიფიანის №20, თბილისი

საკადასტრო კოდი:
01.15.05.039.022

ნახაზი:
არსებული სამხრეთ ფასადი

არქიტექტორი:
ნანა ივარდავა

მასშტაბი 1:100

თარიღი: 24/11/2025

ფორმატი: A4 გვ 25

სამხრეთ ფასადი მასშტაბი 1:100

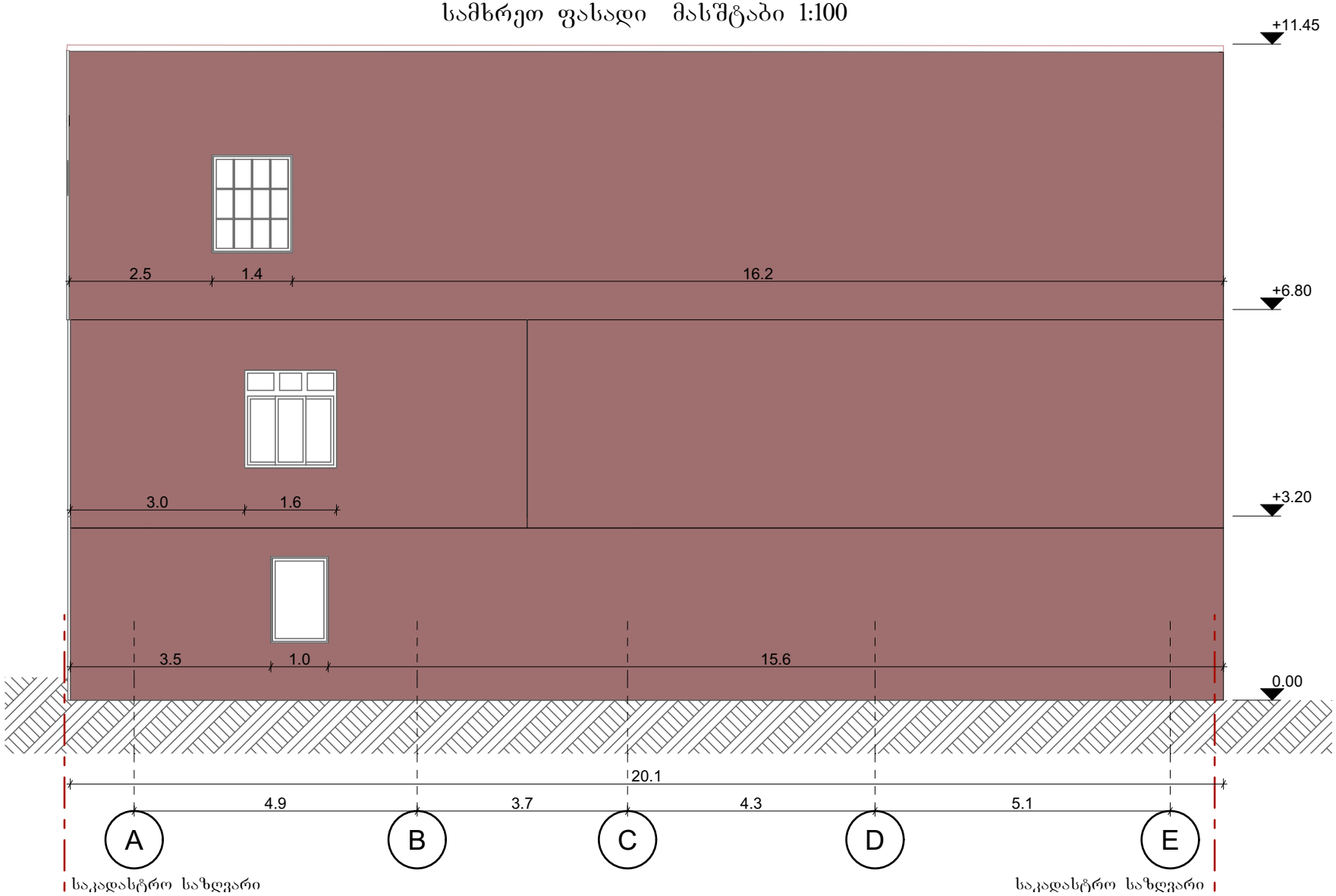

შენიშვნა: ფასადი გაილესოს და შეიღებოს მაღალი ხარისხის საღებავით RAL 3016 ალუმინის კარ-ფანჯარა შეიღებოს ყავისფრად RAL 8016	მისამართი: დიმიტრი ყიფიანის №20, თბილისი საკადასტრო კოდი: 01.15.05.039.022	ნახაზი: საპროექტო სამხრეთ ფასადი	არქიტექტორი: ნანა ივარდავა	მასშტაბი 1:100 თარიღი: 24/11/2025 ფორმატი: A4 გვ 26

დასავლეთ ფასადი მასშტაბი 1:100

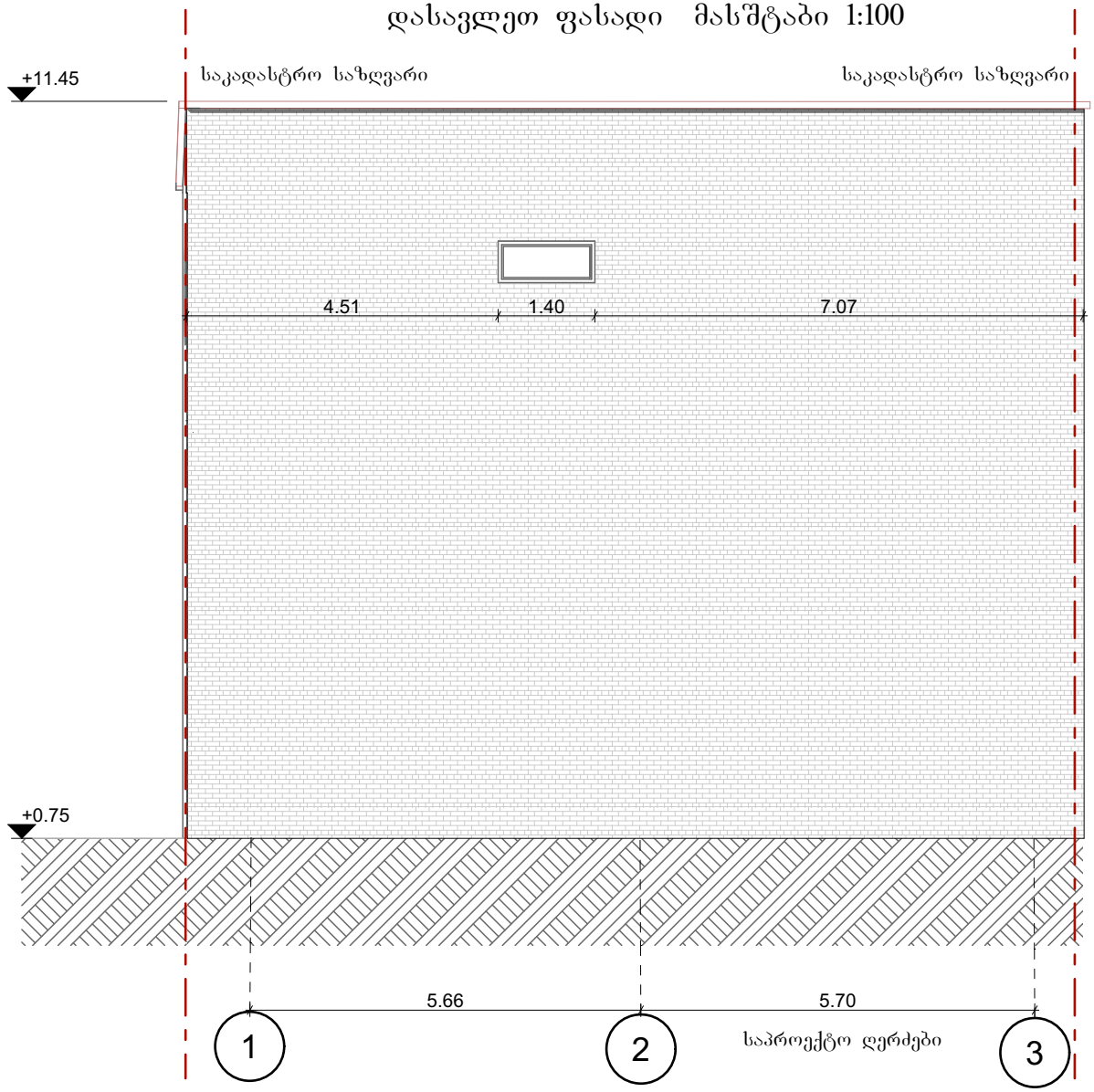

შენიშვნა: ფასადი წარმოდგენილია აზომვით ნახაზზე დაყრდნობით	მისამართი: დიმიტრი ყიფიანის №20, თბილისი საკადასტრო კოდი: 01.15.05.039.022	ნახაზი: არსებული დასავლეთ ფასადი	არქიტექტორი: ნანა ივარდავა	მასშტაბი 1:100 თარიღი: 24/11/2025 ფორმატი: A4 გვ 27

დასავლეთ ფასადი მასშტაბი 1:100

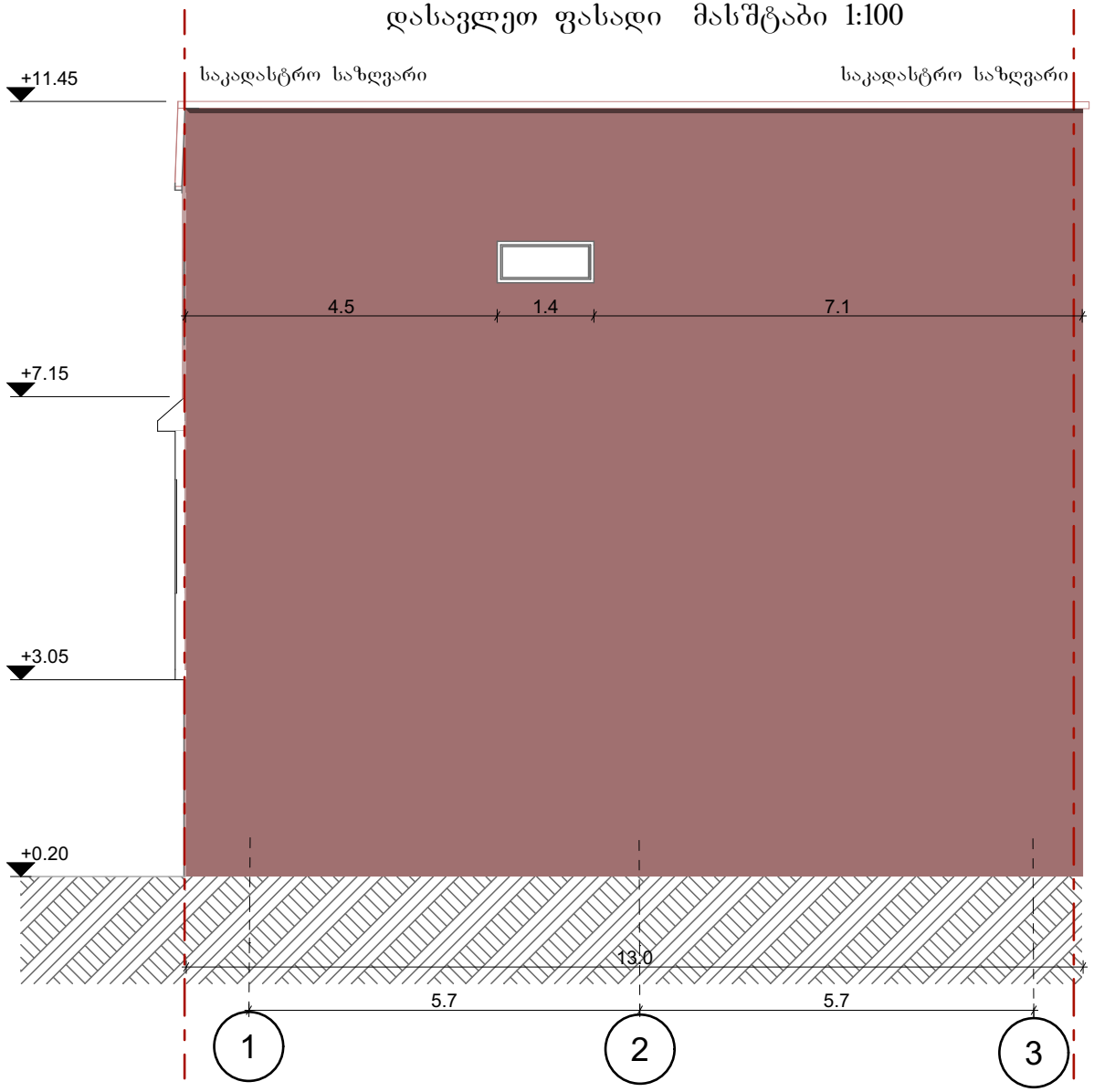

შენიშვნა: ფასადი გაილესოს და შეიღებოს მაღალი ხარისხის საღებავით RAL 3016 ალუმინის კარ-ფანჯარა შეიღებოს ყავისფრად RAL 8016	მისამართი: დიმიტრი ყიფიანის №20, თბილისი საკადასტრო კოდი: 01.15.05.039.022	ნახაზი: საპროექტო დასავლეთ ფასადი	არქიტექტორი: ნანა ივარდავა	მასშტაბი 1:100 თარიღი: 24/11/2025 ფორმატი: A4 გვ 28