1 B01_მიწისქვედა სართული

1 : 100

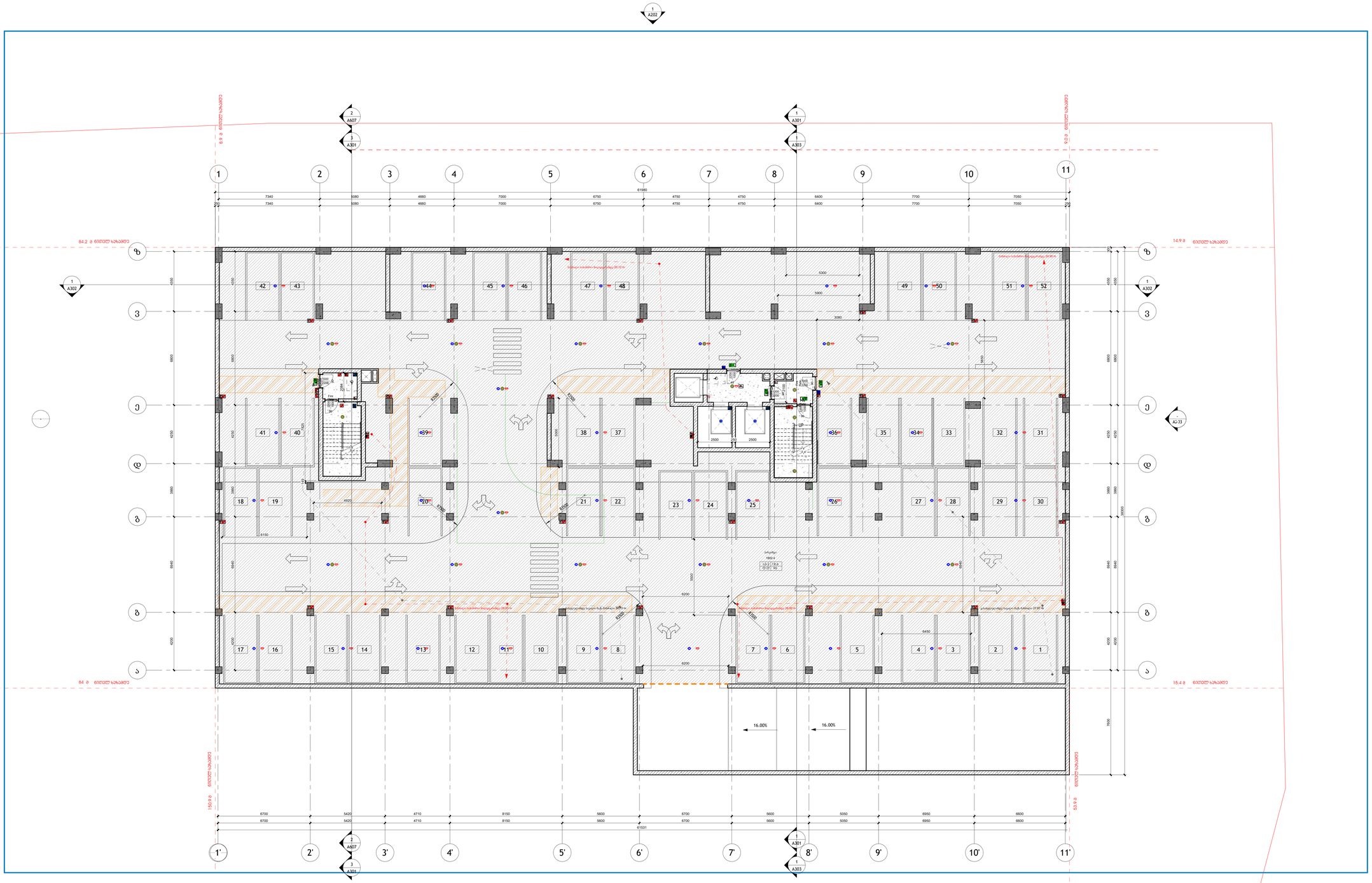

არქიტექტორი
(ორგან):

S.p.s. "wei ap"

თბილისი, საქართველო, | თამარაშვილის ქ.#13
www.archi.ge

Wei Yap architecture

ტელეფონი
ელ.

S.p.s. "არქი პროექტები "

თბილისი, საქართველო | თამარაშვილის #13
www.archi.ge

არქი

ინჟინერი
პროექტის:

ინფორმაცია:

- მიწის ნაკვეთის ფართობი - 25989
- სართულიანობა - 25
- მიწის ზედა სართული - 24
- მიწის ქვეშა სართული - 1
- ბინების რაოდენობა - 356
- ლიფტების რაოდენობა - 3
- მინიმალური ბინის ფართი - 39.3
- დახურული პარკინგების რაოდენობა - 128
- პროექტში გამოყენებული მასალები: მინის მოაჯირები კომპოზიტური პანელები ალუმინის ვიტრაჟები პერფორირებული ალუმინისპანელები

სართულის დიაფრამა:

გეგმის ფრაგმენტი:



პროექტის
~~პროექტის~~
Project Name

პროექტის
~~მისამართი~~
Address Line 2

სტატუსი	საპროექტო
მასტაბი/ფორმატი	სტანდარტული

რიგი	ნომერი	თარიღი	განმარტება

ტიპიური ნომერი:

რედაქტირების
~~თარიღი~~: 08/27/25

~~ავტორი~~: Author

ნახაზის
დასახელება:

მიწისქვედა სართული

მასშტაბი	1 : 100
~~ფორმატის~~	A0

ნახაზის
ნომერი:

A101

1 L01_პირველი სართულის გეგმა

1 : 100

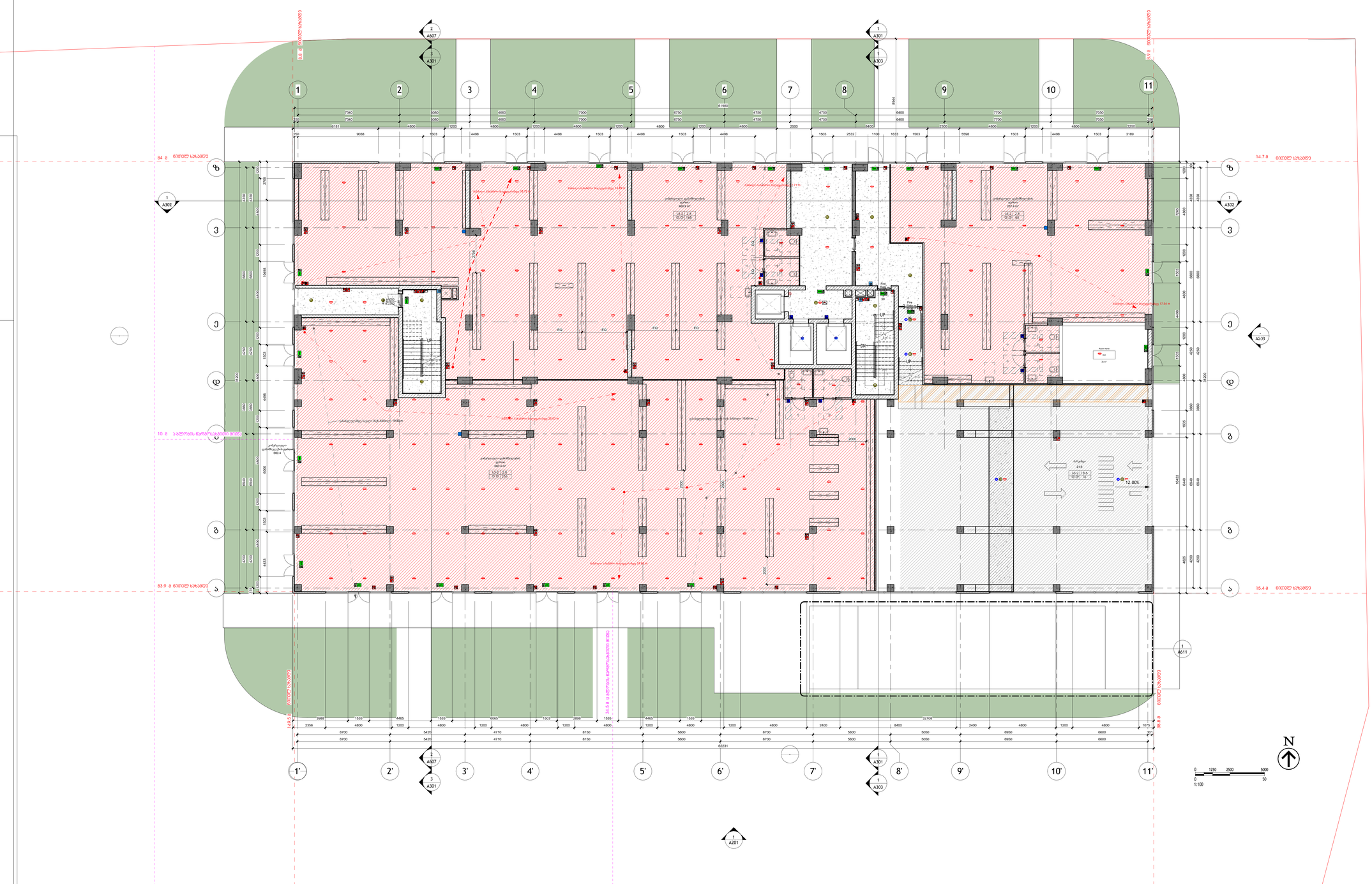

პროექტის ავტორები (ჯგუფი):

S.p.a. "wei ap"
თბილისი, საქართველო, | თამარაშვილის ქ.#13
www.archi.ge

Wei Yap architecture

ტელეფონი
ელ.

S.p.a. "არქი პროექტები "
თბილისი, საქართველო | თამარაშვილის #13
www.archi.ge

არქი

ინჟინრების ჯგუფი:

ინფორმაცია:
- მიწის ნაკვეთის ფართობი - 25989
- სართულიანობა - 25
- მიწის ზედა სართული - 24
- მიწის ქვეშ სართული - 1
- ბინების რაოდენობა - 356
- ლიფტების რაოდენობა - 3
- მინიმალური ბინის ფართი - 39.3
- დახურული პარკინგების რაოდენობა - 128
- პროექტში გამოყენებული მასალები:
  მინის მოაჯირები
  კომპოზიტური პანელები
  ალუმინის ვიტრაჟები
  პერფორირებული ალუმინისპანელები

სართულის დიაგრამა:



პროექტის სახელწოდება:
Project Name

პროექტის მისამართი:
ქალაქი თბილისი, ისანი-სამგორის რაიონი, ვაკის ველზე
Address Line 2

სექტორ	საცხოვრებელი
ზედაპირი/ფარ	სტანდარტი

რიგი	ნომერი	თარიღი	განმარტება

ტიპიური ნომერი :
ტიპიური
თარიღი : 08/27/25
ავტორი: Author
ნახაზის
დასახელება :

პირველი სართულის გეგმა

მასშტაბი	1 : 100
ზომა	A0

A102

1 L02_მე-2 სართულის გეგმა

1 : 100

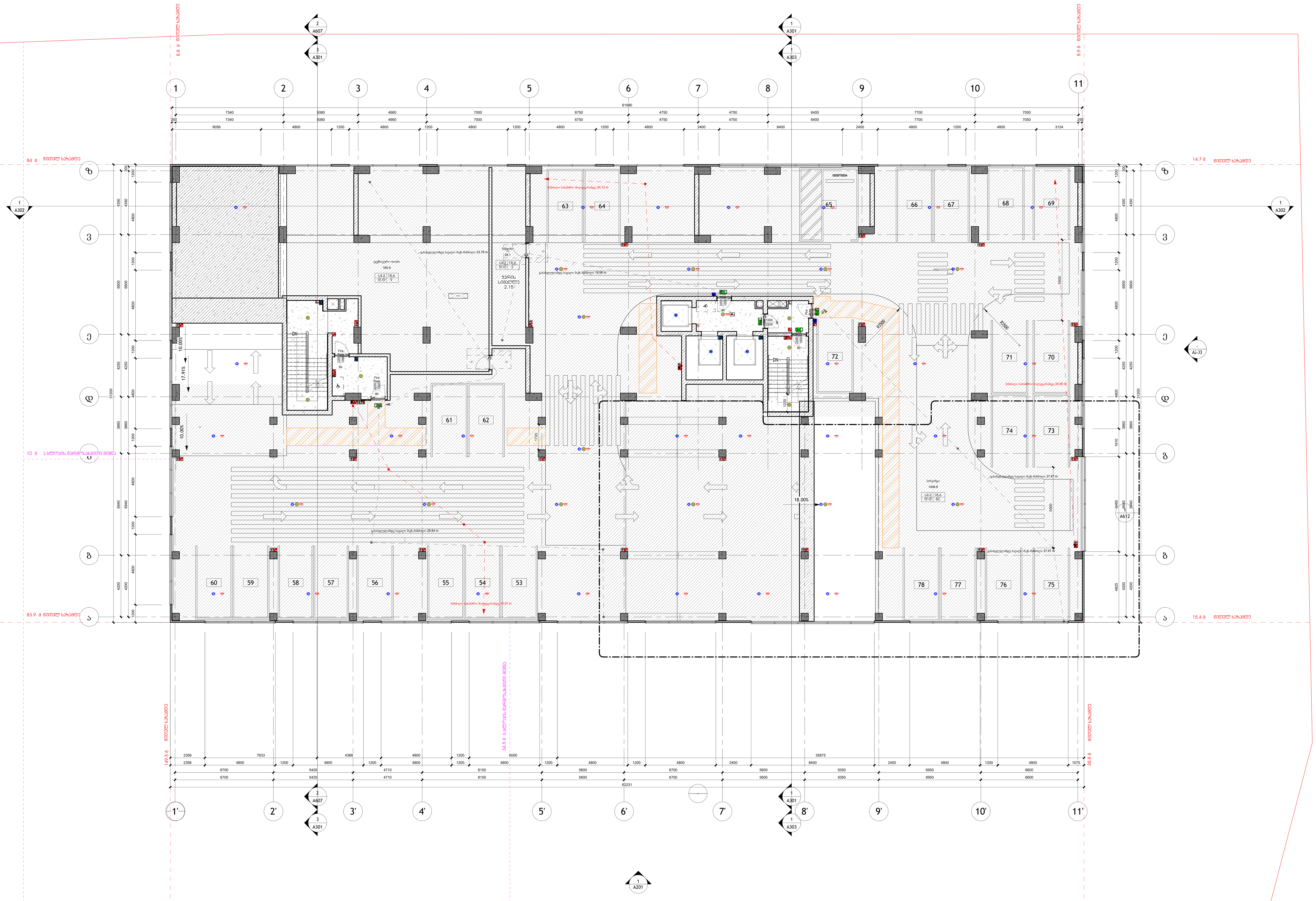

არქიტექტორი:

S.p.s. "wei ap"

თბილისი, საქართველო, | თამარაშვილის ქ.#13

www.archi.ge

Wei Yap architecture

დამკვეთი:

S.p.s. "არქი პრომოუშენი "

თბილისი, საქართველო | თამარაშვილის #13

www.archi.ge

არქი

ინფორმაცია:

ინფორმაცია:

- მიწის ნაკვეთის ფართობი - 25989
- სართულიანობა - 25
- მიწის ზედა სართული - 24
- მიწის ქვეშა სართული - 1
- ბინების რაოდენობა - 356
- ლიფტების რაოდენობა - 3
- მინიმალური ბინის ფართი - 39,3
- დახურული პარკინგების რაოდენობა - 128
- პროექტში გამოყენებული მასალები:
  მინის მოაჯირები
  კომპოზიტური პანელები
  ალუმინის ვიტრაჟები
  პერფორირებული ალუმინისპანელები

სართულის დიაგრამა:

გეგმის დიაგრამა:

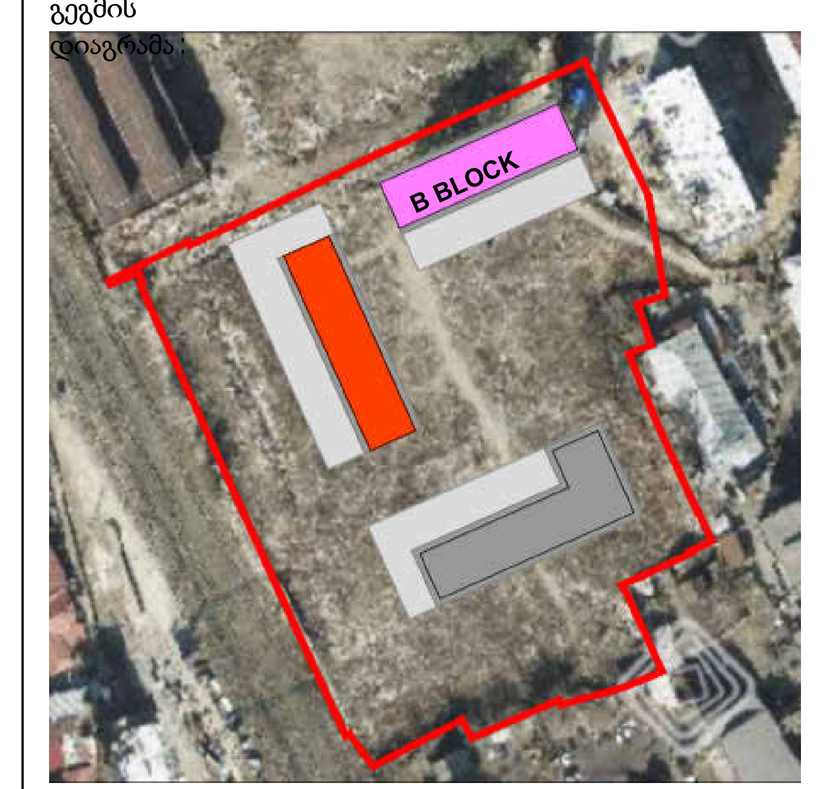

პროექტის სახელწოდება: Project Name

პროექტის მისამართი: წერეთლის ჰერე

Address Line 2

სექტორ	საცხოვრებე
სტატუსი/ფაზა:	სქემატური

რიგი	ნომერი	თარიღი	განმარტება

რევიზიის ნომერი:

რევიზიის თარიღი: 08/27/25

შემსრ: Author

ნახაზის დასახელება:

მე-2 სართულის გეგმა

მასშტაბ	1 : 100
ფურცლის ზომა:	A0

ნახაზის ზომა:

A103

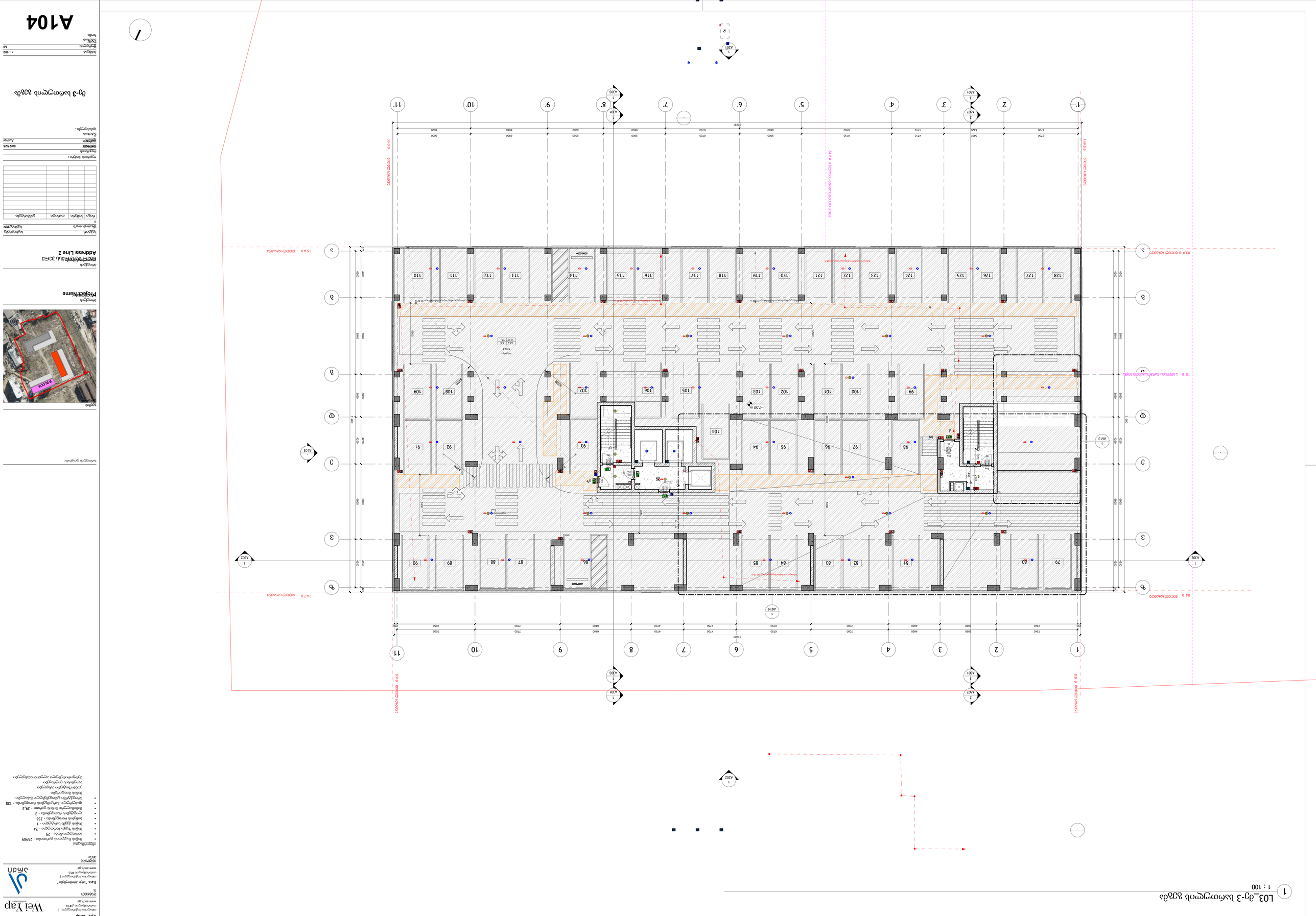
1
A104
1
A201
1
A202
1
A301
2
A401
3
A303
1
A302
1
A413
1
A414
1
A414
1
A414

1 L04_მე-4 სართულის გეგმა

1 : 100

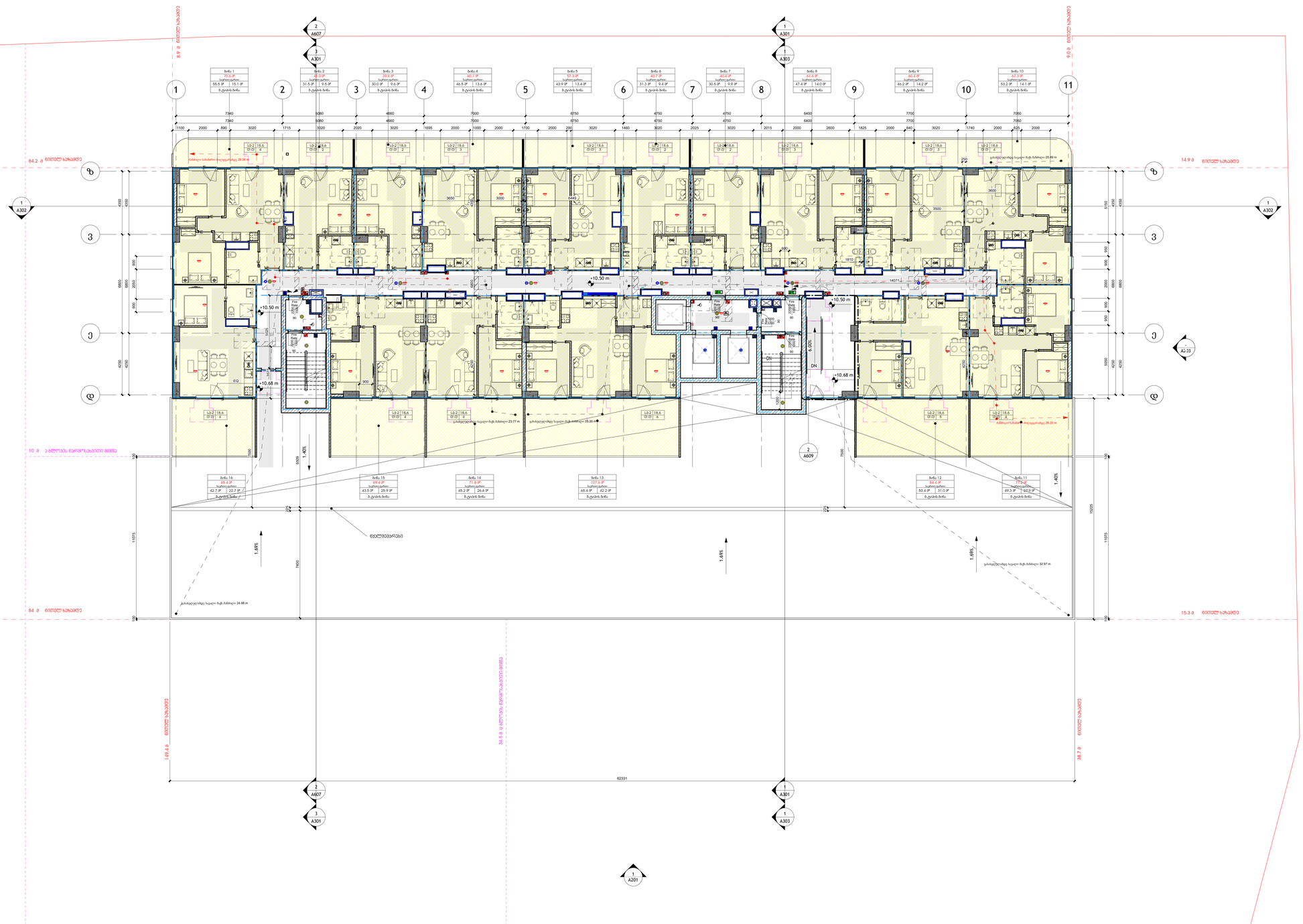
ბინა 1
70.4 მ²
ბინა 2
68.0 მ²
ბინა 3
39.6 მ²
ბინა 4
60.1 მ²
ბინა 5
57.3 მ²
ბინა 6
40.7 მ²
ბინა 7
41.4 მ²
ბინა 8
61.4 მ²
ბინა 9
60.4 მ²
ბინა 10
57.3 მ²
ბინა 16
65.4 მ²
ბინა 15
69.4 მ²
ბინა 14
71.8 მ²
ბინა 13
107.6 მ²
ბინა 12
84.4 მ²
ბინა 11
77.2 მ²
+10.50 m
+10.68 m
EQ
DN
ნულოვანი სანაპირო ხაზიდან დაშორება 25.89 m
ნულოვანი სანაპირო ხაზიდან დაშორება 25.89 m
ნაგებობიდან სველი ჩქერის ნაკადის დაშორება 23.77 m
ნაგებობიდან სველი ჩქერის ნაკადის დაშორება 25.33 m
ნაგებობიდან სველი ჩქერის ნაკადის დაშორება 25.33 m
ნაგებობიდან სველი ჩქერის ნაკადის დაშორება 32.97 m
ნაგებობიდან სველი ჩქერის ნაკადის დაშორება 24.66 m
ნაგებობიდან სველი ჩქერის ნაკადის დაშორება 25.33 m
ნაგებობიდან სველი ჩქერის ნაკადის დაშორება 35.33 m
ნაგებობიდან სველი ჩქერის ნაკადის დაშორება 38.07 m
ნაგებობიდან სველი ჩქერის ნაკადის დაშორება 25.33

L05_მე-5 სართულის გეგმა

1 : 100

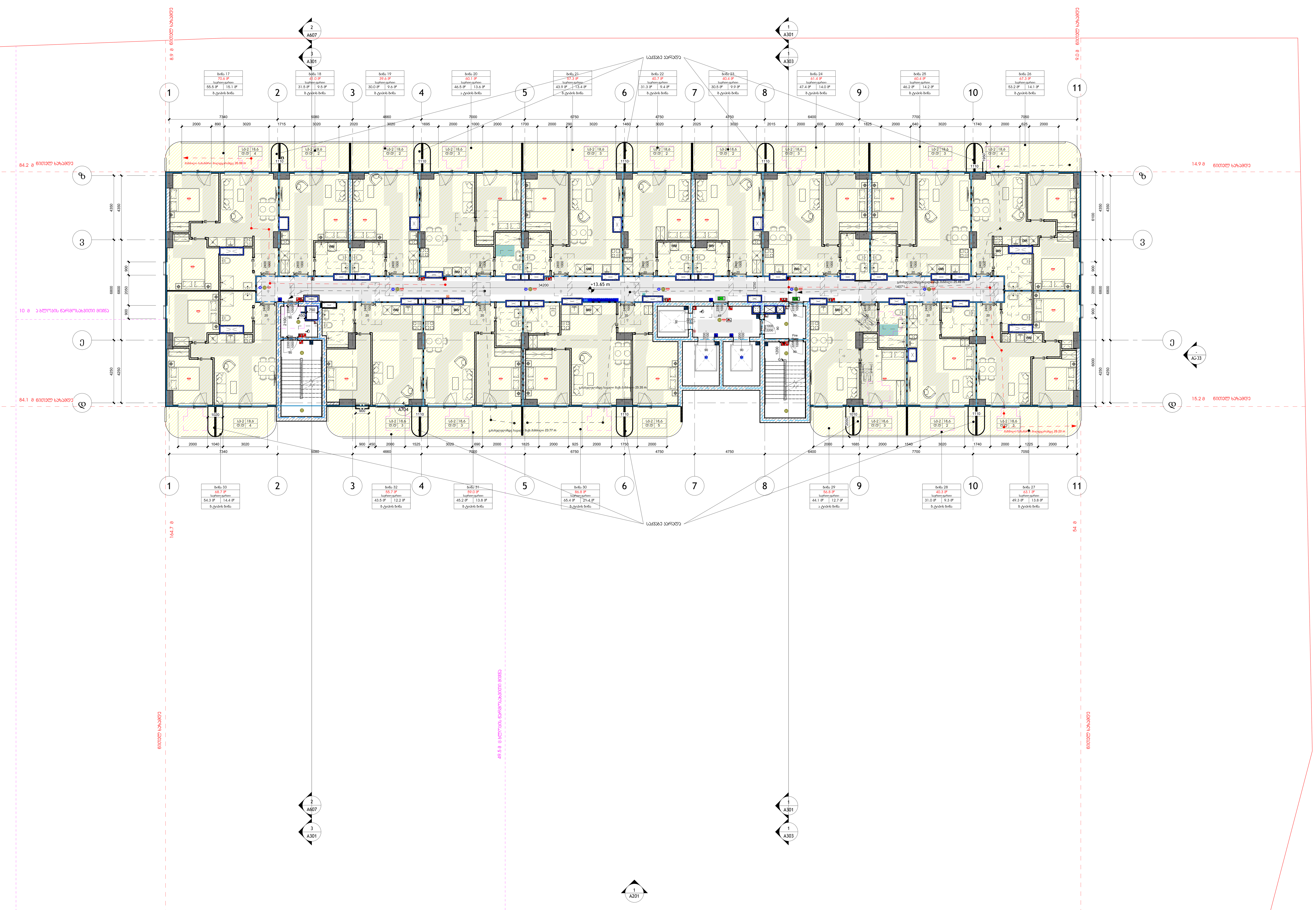

არქიტექტორი:

S.p.s. "wei ap"

თბილისი, საქართველო, | თამარაშვილის ქ.#13
www.archi.ge

Wei Yap architecture

დამკვეთი:

S.p.s. "არქი პრომოუშენი "

თბილისი, საქართველო | თამარაშვილის #13
www.archi.ge

არქი

ინფორმაცია:

ინფორმაცია:
- მიწის ნაკვეთის ფართობი - 25989
- სართულიანობა - 25
- მიწის ზედა სართული - 24
- მიწის ქვეშა სართული - 1
- ბინების რაოდენობა - 356
- ლიფტების რაოდენობა - 3
- მინიმალური ბინის ფართი - 39,3
- დახურული პარკინგების რაოდენობა - 128
- პროექტში გამოყენებული მასალები:
  მინის მოაჯირები
  კომპოზიტური პანელები
  ალუმინის ვიტრაჟები
  პერფორირებული ალუმინისპანელები

სართულის დიაგრამა:

გეგმის დიაგრამა:

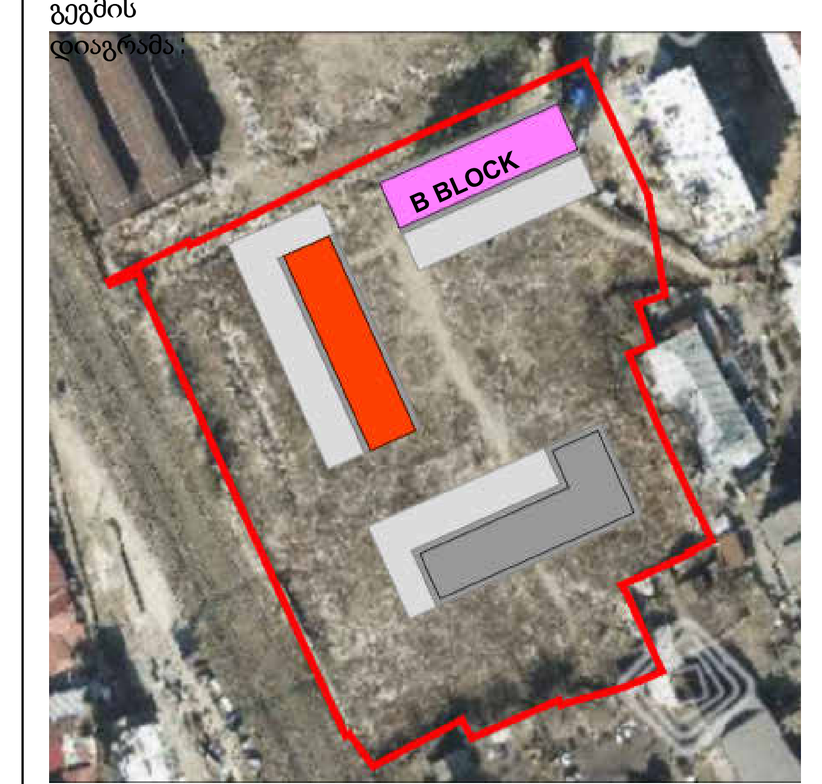

პროექტის სახელწოდება: Project Name

პროექტის მისამართი: წერეთლის ქუჩა
Address Line 2

სექტორი: საცხოვრებელი
სტატუსი/ფაზა: სქემატური

რიგი	ნომერი	თარიღი	განმარტება

რევიზიის ნომერი:

რევიზიის თარიღი: 08/27/25

ავტორი: Author

ნახაზის დასახელება:

მე-5 სართულის გეგმა

მასშტაბი 1 : 100

ფურცლის ზომა: A0

ნახაზის ნომერი:

A106

A107

ბე-6 სართულის გეგმა

მასშტაბი	1 : 100
ნახაზის ფორმატი	A0
ნახაზის ავტორი	
შემოწმებული:	

ტიპი	ნომერი	თარიღი	ხელმოწერა	

პროექტის ხელმძღვანელი:

დამკვეთი:

ProjectName

პროექტის ადგილმდებარეობა

Address Line 2

	სამშენებლო ნებართვა
	სამშენებლო ნებართვა
	საპროექტო



ინდექსი

	ავტორი: Author
	შემოწმებულია:
	თარიღი: 08/27/25

რეგისტრირებული არქიტექტორი:

შპს „weiap"
ფილიალი საქართველოში | ბიზნეს-ცენტრი „ნიკეა"
თბილისი, საქართველო | ი.ჭავჭავაძის გამზ. №13
www.arch.ge
ტელ: +995 322 00 33 33

შპს „არქიტექტორები"
ფილიალი საქართველოში | ბიზნეს-ცენტრი „ნიკეა"
ი.ჭავჭავაძის გამზ. №13
www.arch.ge
ტელ: +995 322 00 33 33

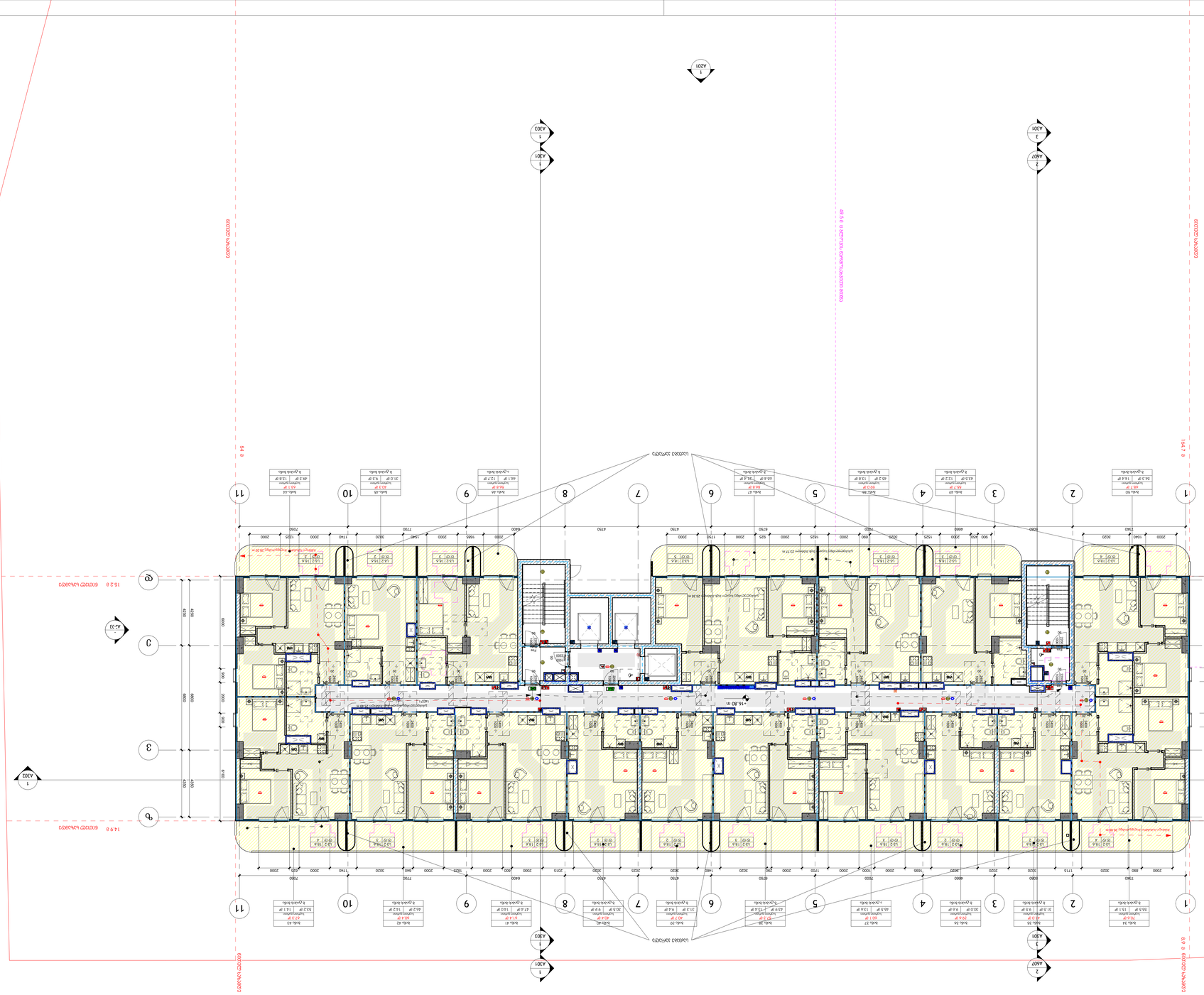
1 : 100
1
A107
A201
A202
A301
A302
A401
A402
A-33
1
2
3
1
2
3
1
2
3
A
B
C
1
2
3
4
5
6
7
8
9
10
11
+16.80 m
+16.80 m
+16.80 m

L07_მე-7 სართულის გეგმა

1 : 100

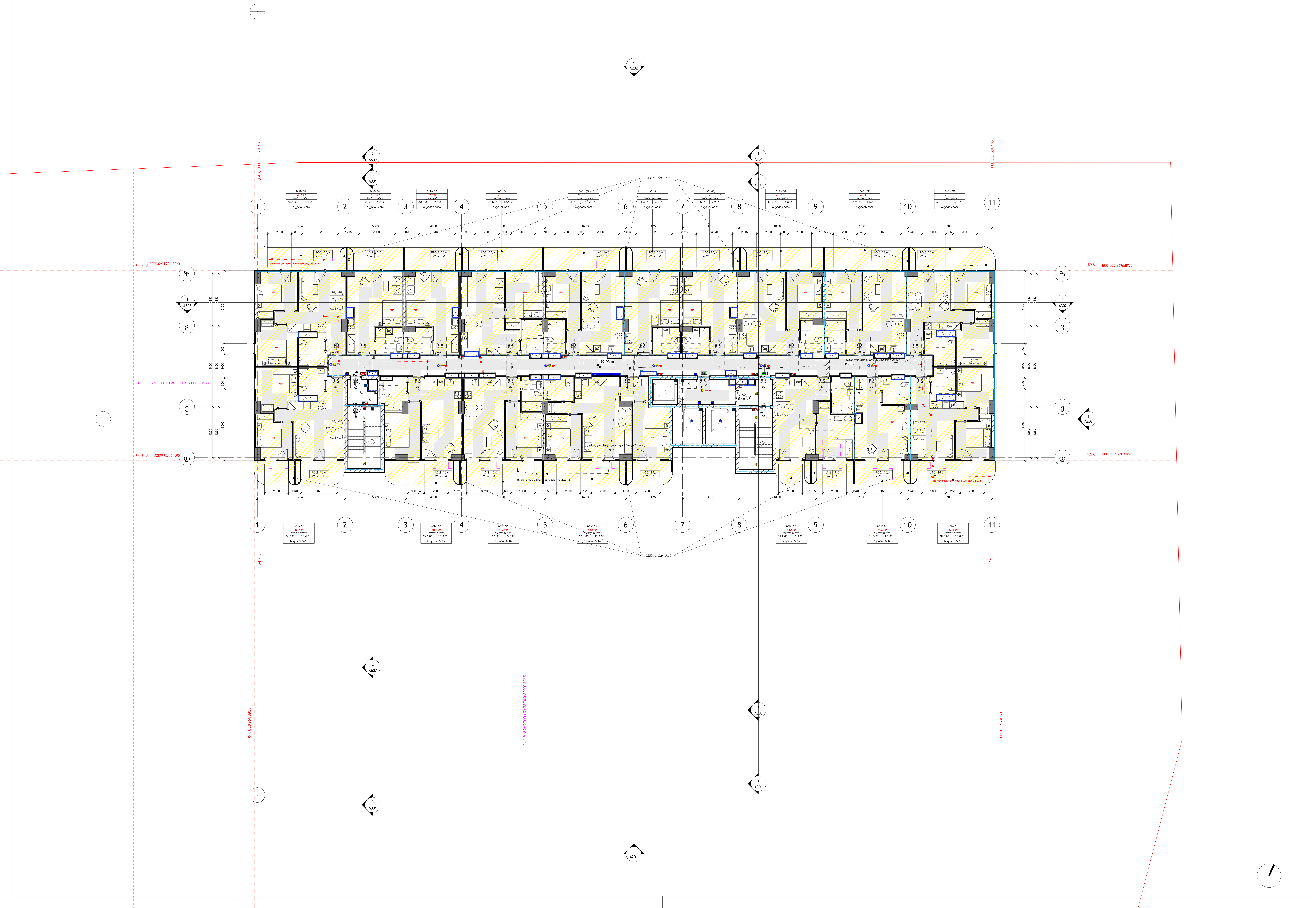

არქიტექტორი:

S.p.s. "wei ap"

თბილისი, საქართველო, | თამარაშვილის ქ.#13
www.archi.ge

Wei Yap architecture

დამკვეთი:

S.p.s. "არქი პრომოუშენი "

თბილისი, საქართველო | თამარაშვილის #13
www.archi.ge

ინფორმაცია:

ინფორმაცია:
- მიწის ნაკვეთის ფართობი - 25989
- სართულიანობა - 25
- მიწის ზედა სართული - 24
- მიწის ქვეშა სართული - 1
- ბინების რაოდენობა - 356
- ლიფტების რაოდენობა - 3
- მინიმალური ბინის ფართი - 39,3
- დახურული პარკინგების რაოდენობა - 128
- პროექტში გამოყენებული მასალები:
  მინის მოაჯირები
  კომპოზიტური პანელები
  ალუმინის ვიტრაჟები
  პერფორირებული ალუმინისპანელები

სართულის დიაგრამა:

გეგმის დიაგრამა:

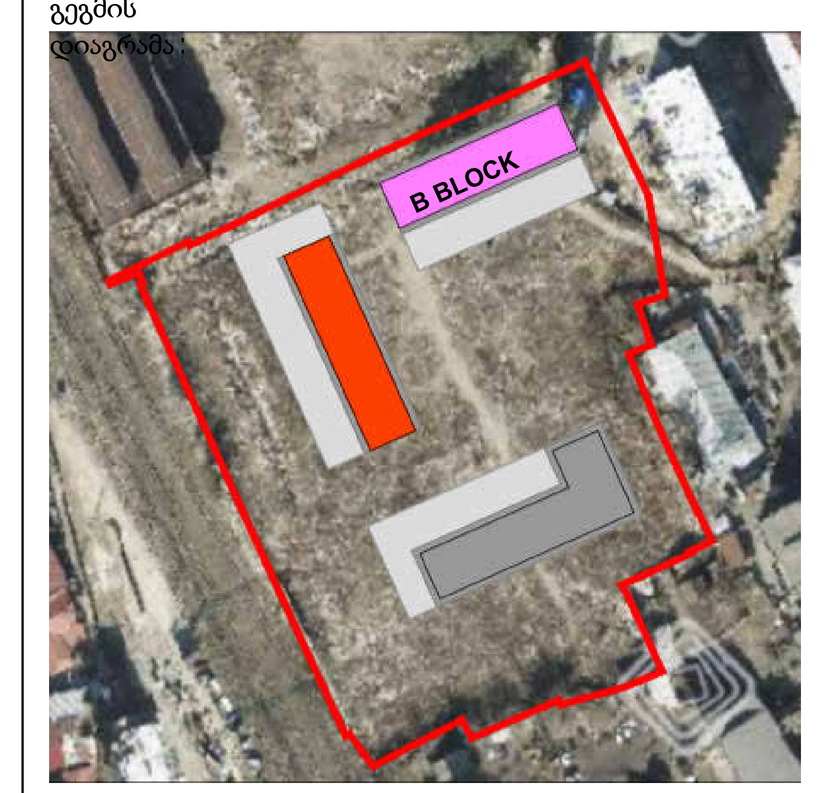

პროექტის სახელწოდება:
Project Name

პროექტის მისამართი:
წყნეთი ტალერანსის ქუჩა
Address Line 2

სექტორ	საცხოვრებე
სტატუსი/ფაზა:	სქემატური

რიგი	ნომერი	თარიღი	განმარტება

რევიზიის ნომერი:

რევიზიის თარიღი:	08/27/25
ავტორი:	Author

ნახაზის დასახელება:

მე-7 სართულის გეგმა

მასშტაბ	1 : 100
ფურცლის ზომა:	A0

ნახაზის ნომერი:

A108

1 L08_მე-8 სართულის გეგმა

1 : 100

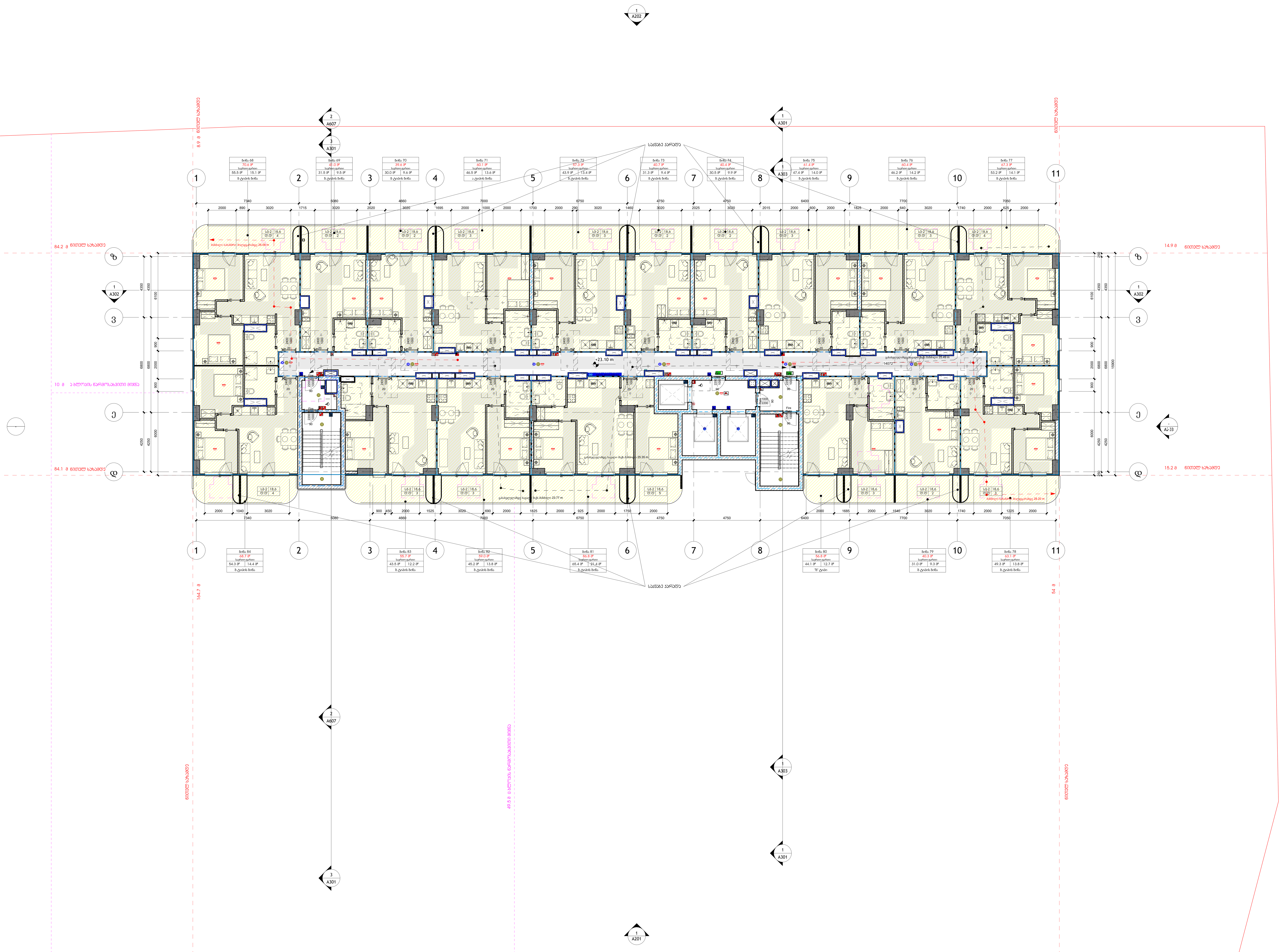

არქიტექტორი:

S.p.s. "wei ap"

თბილისი, საქართველო, | თამარაშვილის ქ.#13

www.archi.ge

Wei Yap architecture

დამკვეთი:

S.p.s. "არქი პრომოუშენი "

თბილისი, საქართველო | თამარაშვილის #13

www.archi.ge

ინფორმაცია:

ინფორმაცია:

- მიწის ნაკვეთის ფართობი - 25989
- სართულიანობა - 25
- მიწის ზედა სართული - 24
- მიწის ქვეშა სარტული - 1
- ბინების რაოდენობა - 356
- ლიფტების რაოდენობა - 3
- მინიმალური ბინის ფართი - 39,3
- დახურული პარკინგების რაოდენობა - 128
- პროექტრში გამოყენებული მასალები:
  მინის მოაჯირები
  კომპოზიტური პანელები
  ალუმინის ვიტრაჟები
  პერფორირებული ალუმინისპანელები

სართულის დიაგრამა:

გეგმის დიაგრამა:

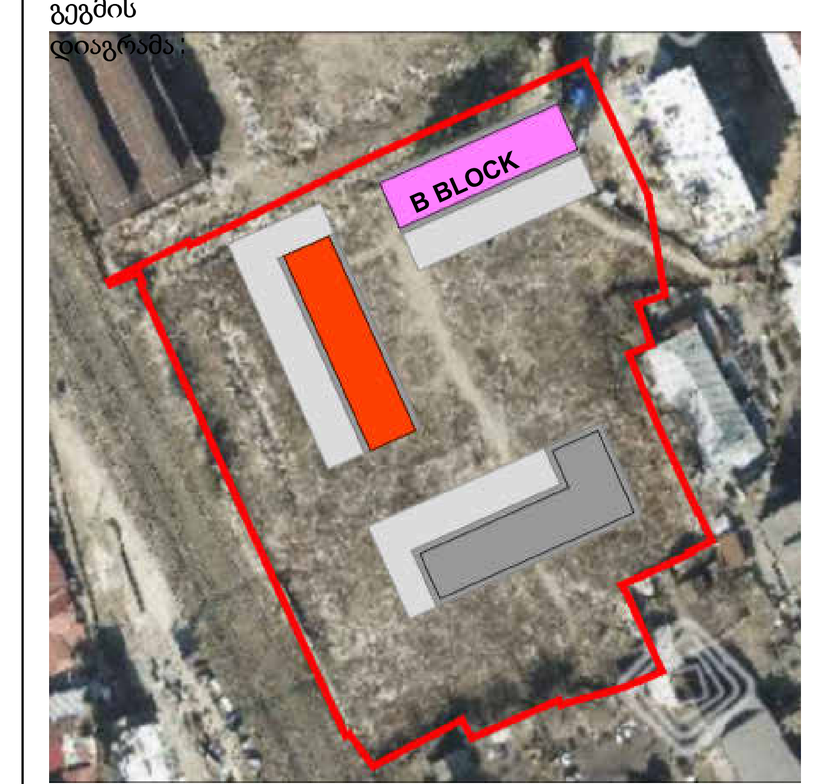

პროექტის სახელწოდება:
Project Name

პროექტის ადგილმდებარეობა:
წერეთლის ქუჩა
Address Line 2

სექტორ: საცხოვრებე

სტატუსი/ფაზა: სქემატური

რიგი	ნომერი	თარიღი	განმარტება

რევიზიის ნომერი:

რევიზიის თარიღი:

თარიღი: **08/27/25**

დიზაინერი: **Author**

ნახაზის დასახელება:

მე-**8** სართულის გეგმა

მასშტაბ **1 : 100**

ფურცლის ზომა: **A0**

ნახაზის ზომა:

A109

1 L09_მე-9 სართულის გეგმა

1 : 100

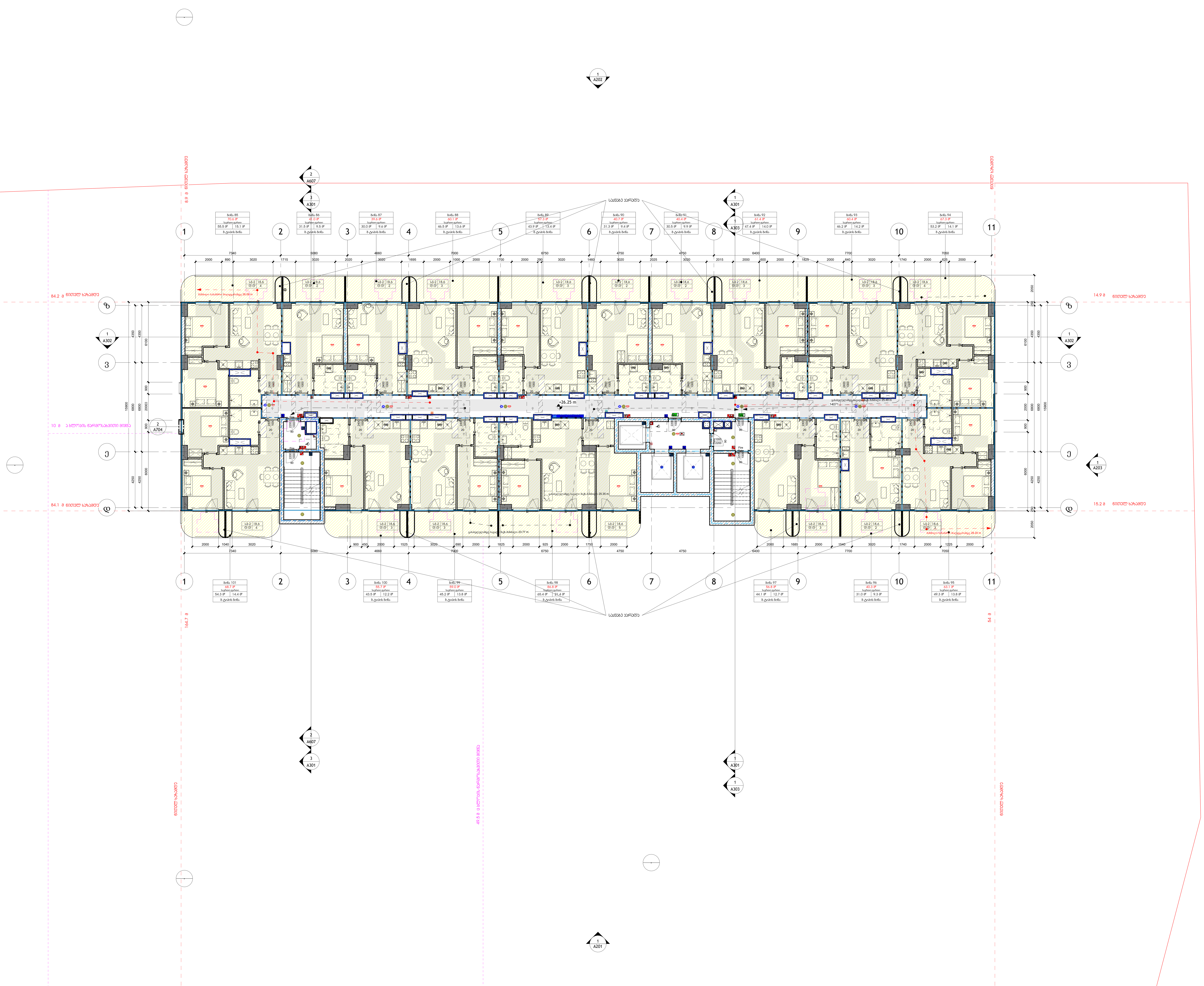

არქიტექტორი:

S.p.s. "wei ap"

თბილისი, საქართველო, |
თამარაშვილის ქ.#13
www.archi.ge

დამკვეთი:

S.p.s. "არქი პრომოუშენი "

თბილისი, საქართველო |
თამარაშვილის #13
www.archi.ge

ინფორმაცია:

ინფორმაცია:

- მიწის ნაკვეთის ფართობი - 25989
- სართულიანობა - 25
- მიწის ზედა სართული - 24
- მიწის ქვეშა სარტული - 1
- ბინების რაოდენობა - 356
- ლიფტების რაოდენობა - 3
- მინიმალური ბინის ფართი - 39,3
- დახურული პარკინგების რაოდენობა - 128
- პროექტრში გამოყენებული მასალები:
  მინის მოაჯირები
  კომპოზიტური პანელები
  ალუმინის ვიტრაჟები
  პერფორირებული ალუმინისპანელები

სართულის ფილოსოფია:

ადგილი:

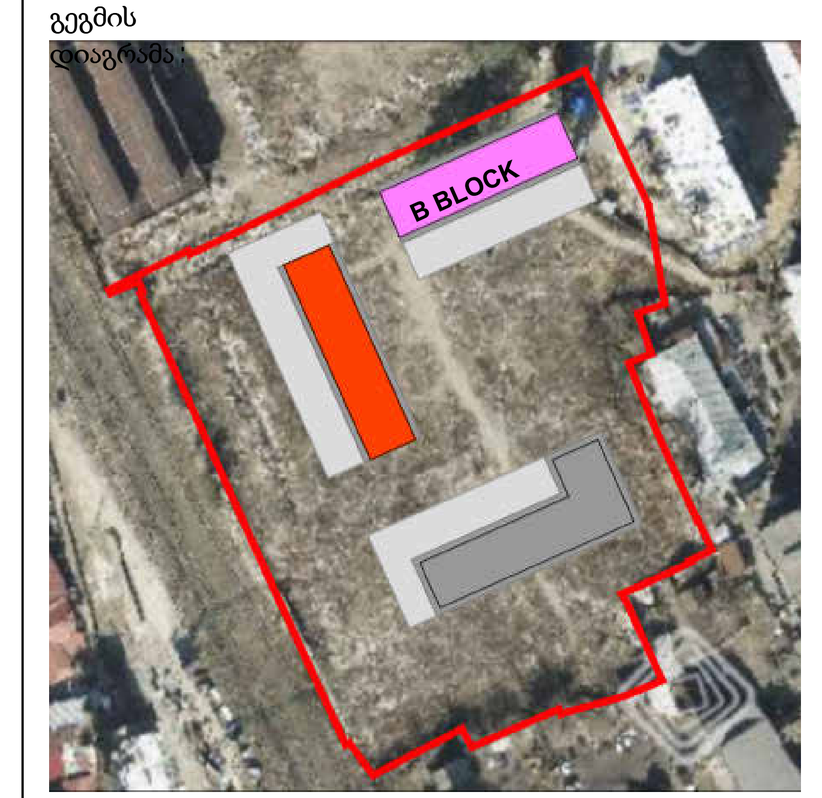

პროექტის სახელწოდება:
Project Name

პროექტის მისამართი:
[illegible]
Address Line 2

სექტორი: საცხოვრებელი
სტატუსი/ფაზა: სქემატური

რიგი	ნომერი	თარიღი	განმარტება

რევიზიის ნომერი:
რევიზიის თარიღი: [illegible]
თარიღი: 08/27/25
შემსრულებელი: Author
ნახაზის დასახელება:

მე-**9** სართულის გეგმა

მასშტაბი: 1 : 100
ფურცლის ზომა: A0
ნახაზის ზომა:

A110

1 L10_მე-10 სართულის გეგმა

1 : 100

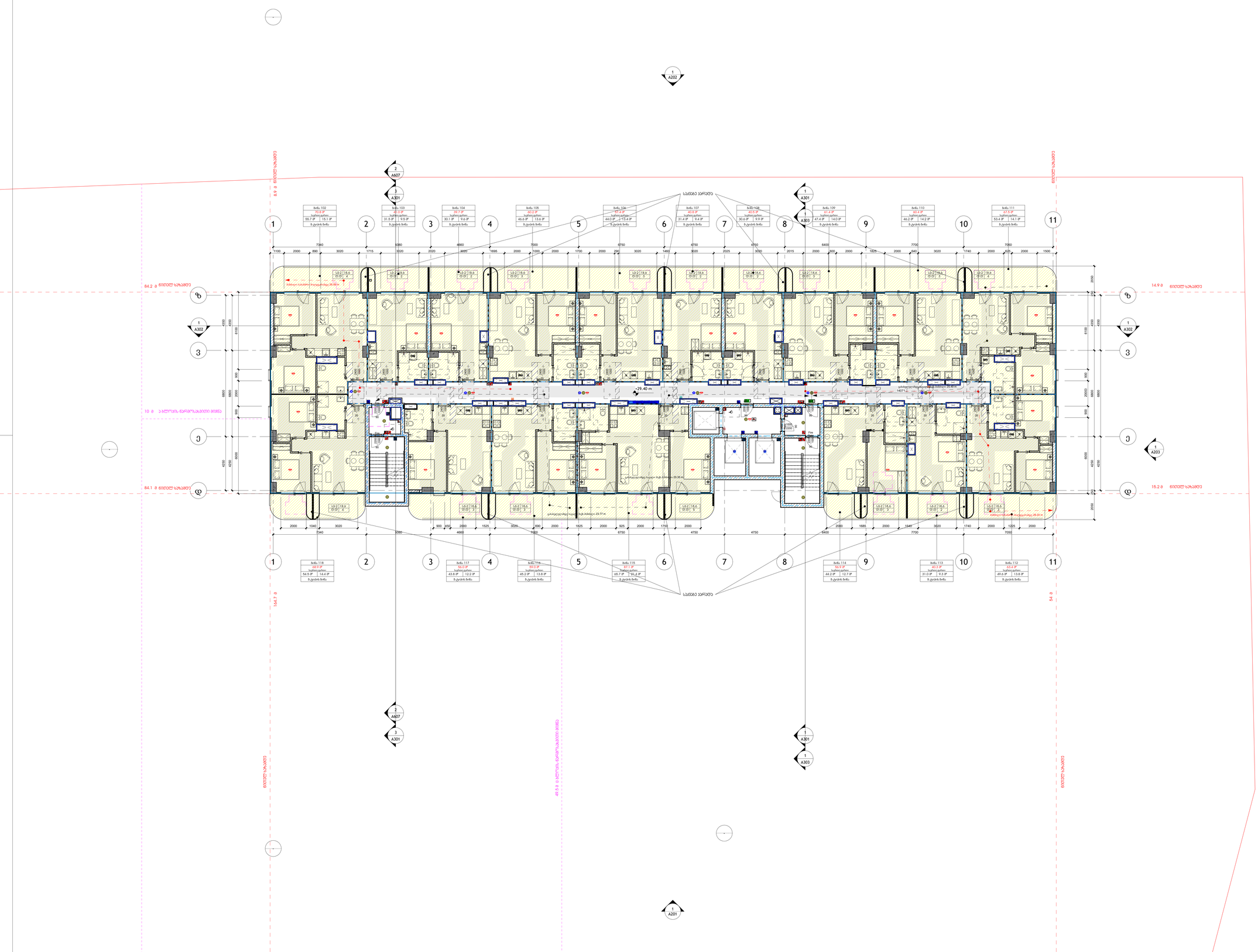
საძირკვლის არმატურა
ბინა 102
70.9 მ²
ბინა 103
48.0 მ²
ბინა 104
39.7 მ²
ბინა 105
60.2 მ²
ბინა 106
49.4 მ²
ბინა 107
40.9 მ²
ბინა 108
40.9 მ²
ბინა 109
61.4 მ²
ბინა 110
60.4 მ²
ბინა 111
67.5 მ²
ბინა 112
53.4 მ²
ბინა 113
60.3 მ²
ბინა 114
56.9 მ²
ბინა 115
60.1 მ²
ბინა 116
60.0 მ²
ბინა 117
56.0 მ²
ბინა 118
56.9 მ²
+29.40 m
+29.35 m
+23.77 m
+23.43 m
+23.35 m
+29.49 m
+29.39 m

1 L11_მე-11 სართულის გეგმა

1 : 100

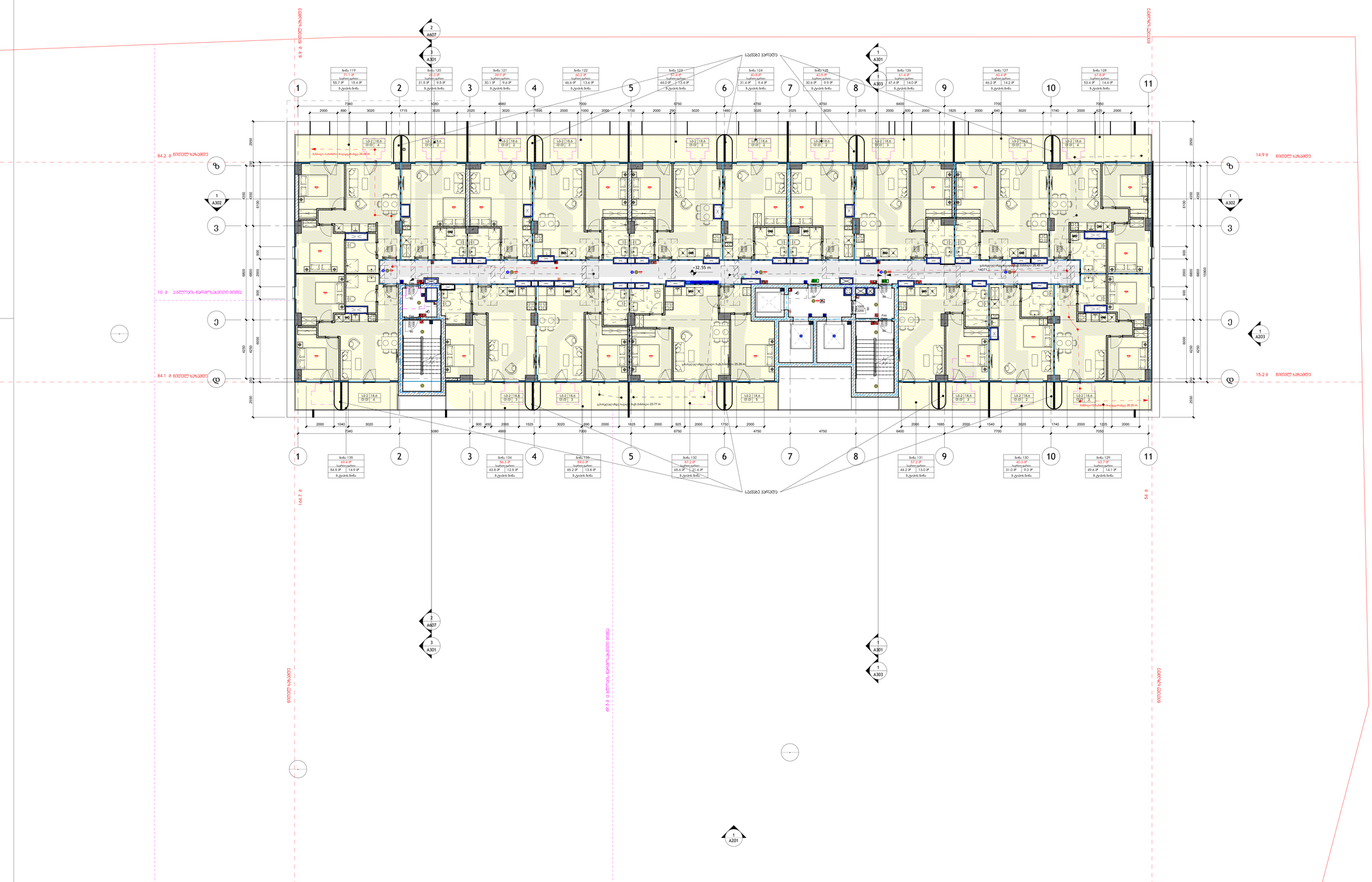
საძირკვლის არმატურა
ბინა 119
71.1 მ²
საერთო ფართი
55.7 მ² | 15.4 მ²
მ. ტკბის ბინა
ბინა 120
61.0 მ²
საერთო ფართი
31.5 მ² | 9.6 მ²
მ. ტკბის ბინა
ბინა 121
39.7 მ²
საერთო ფართი
30.1 მ² | 9.6 მ²
მ. ტკბის ბინა
ბინა 122
60.2 მ²
საერთო ფართი
46.6 მ² | 13.6 მ²
მ. ტკბის ბინა
ბინა 123
85.4 მ²
საერთო ფართი
44.0 მ² | 73.4 მ²
მ. ტკბის ბინა
ბინა 124
60.8 მ²
საერთო ფართი
31.4 მ² | 9.4 მ²
მ. ტკბის ბინა
ბინა 125
60.8 მ²
საერთო ფართი
30.6 მ² | 9.9 მ²
მ. ტკბის ბინა
ბინა 126
61.4 მ²
საერთო ფართი
47.4 მ² | 14.0 მ²
მ. ტკბის ბინა
ბინა 127
60.4 მ²
საერთო ფართი
46.2 მ² | 14.2 მ²
მ. ტკბის ბინა
ბინა 128
67.6 მ²
საერთო ფართი
53.4 მ² | 14.4 მ²
მ. ტკბის ბინა
ბინა 135
69.4 მ²
საერთო ფართი
54.5 მ² | 14.9 მ²
მ. ტკბის ბინა
ბინა 134
56.3 მ²
საერთო ფართი
43.8 მ² | 12.5 მ²
მ. ტკბის ბინა
ბინა 133
80.0 მ²
საერთო ფართი
65.2 მ² | 13.8 მ²
მ. ტკბის ბინა
ბინა 132
67.2 მ²
საერთო ფართი
65.4 მ² | 21.6 მ²
მ. ტკბის ბინა
ბინა 131
57.2 მ²
საერთო ფართი
44.2 მ² | 13.0 მ²
მ. ტკბის ბინა
ბინა 130
60.3 მ²
საერთო ფართი
31.0 მ² | 9.3 მ²
მ. ტკბის ბინა
ბინა 129
63.7 მ²
საერთო ფართი
49.6 მ² | 14.1 მ²
მ. ტკბის ბინა
+32.55 m
+32.35 m
+29.35 m
+23.77 m
+29.49 m
+29.35 m
+29.35 m
1427 ±
1427 ±
1427 ±

L12_მე-12 სართულის გეგმა

1 : 100

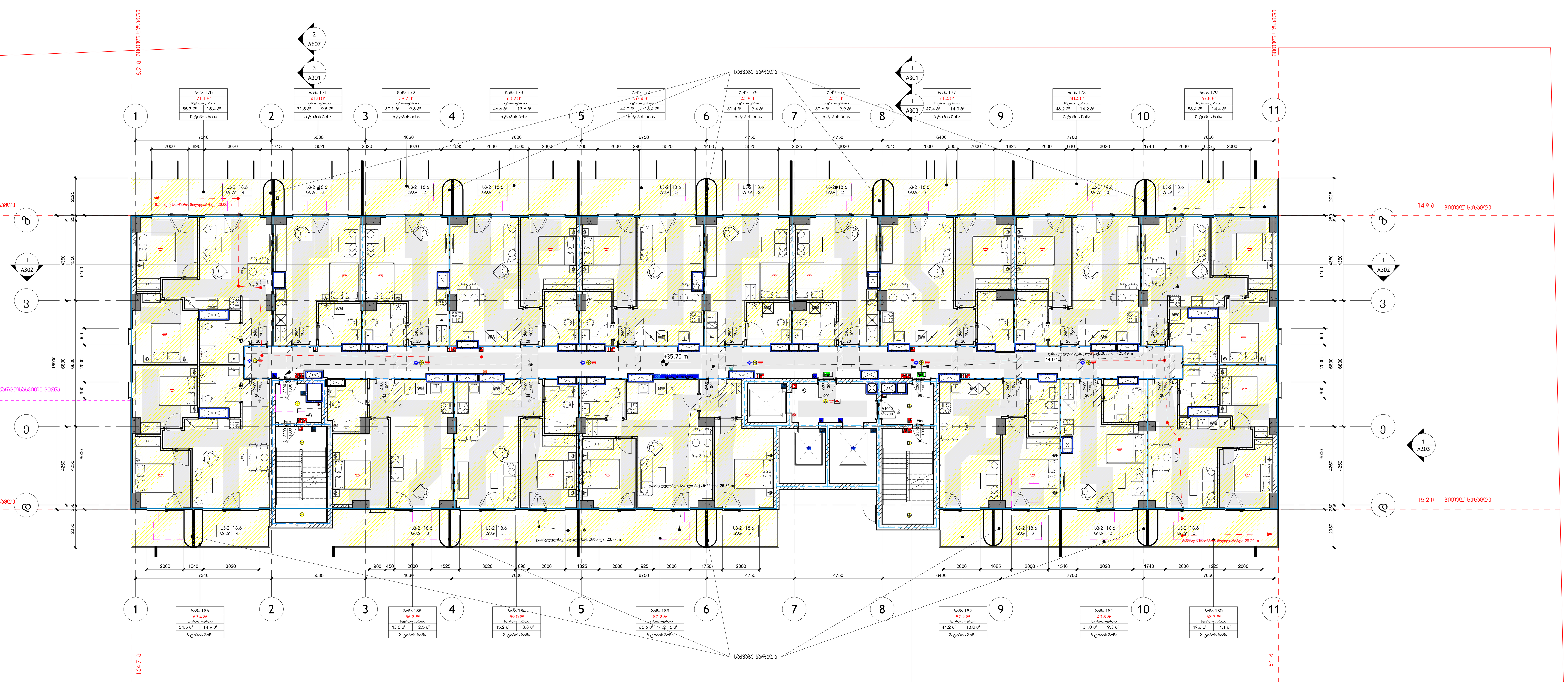

არქიტექტორი:

S.p.s. "wei ap"

თბილისი, საქართველო, | თამარაშვილის ქ.#13
www.archi.ge

Wei Yap architecture

დამკვეთი:

S.p.s. "არქი პრომოუშენი "

თბილისი, საქართველო | თამარაშვილის #13
www.archi.ge

არქი

ინფორმაცია:

ინფორმაცია:
- მიწის ნაკვეთის ფართობი - 25989
- სართულიანობა - 25
- მიწის ზედა სართული - 24
- მიწის ქვეშა სართული - 1
- ბინების რაოდენობა - 356
- ლიფტების რაოდენობა - 3
- მინიმალური ბინის ფართი - 39,3
- დახურული პარკინგების რაოდენობა - 128
- პროექტში გამოყენებული მასალები:
  მინის მოაჯირები
  კომპოზიტური პანელები
  ალუმინის ვიტრაჟები
  პერფორირებული ალუმინისპანელები

სართულის დიაგრამა:

გეგმის დიაგრამა:

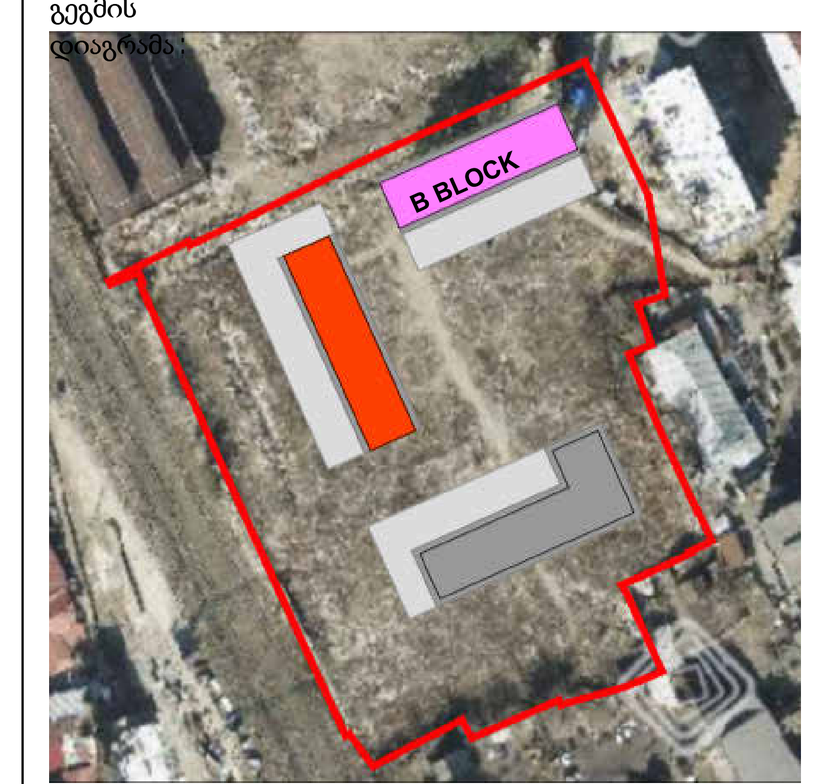

პროექტის სახელწოდება:
Project Name

პროექტის მისამართი:
Address Line 2

სექტორი: საცხოვრებელი
სტატუსი/ფაზა: სქემატური

რიგი	ნომერი	თარიღი	განმარტება

რევიზიის ნომერი:

რევიზიის თარიღი: 08/27/25

შემსრულებელი: Author

ნახაზის დასახელება:

მე-**12** სართულის გეგმა

მასშტაბი: 1 : 100

ფურცლის ზომა: A0

ნახაზის ნომერი:

A113

L13_მე-13 სართულის გეგმა

1 : 100

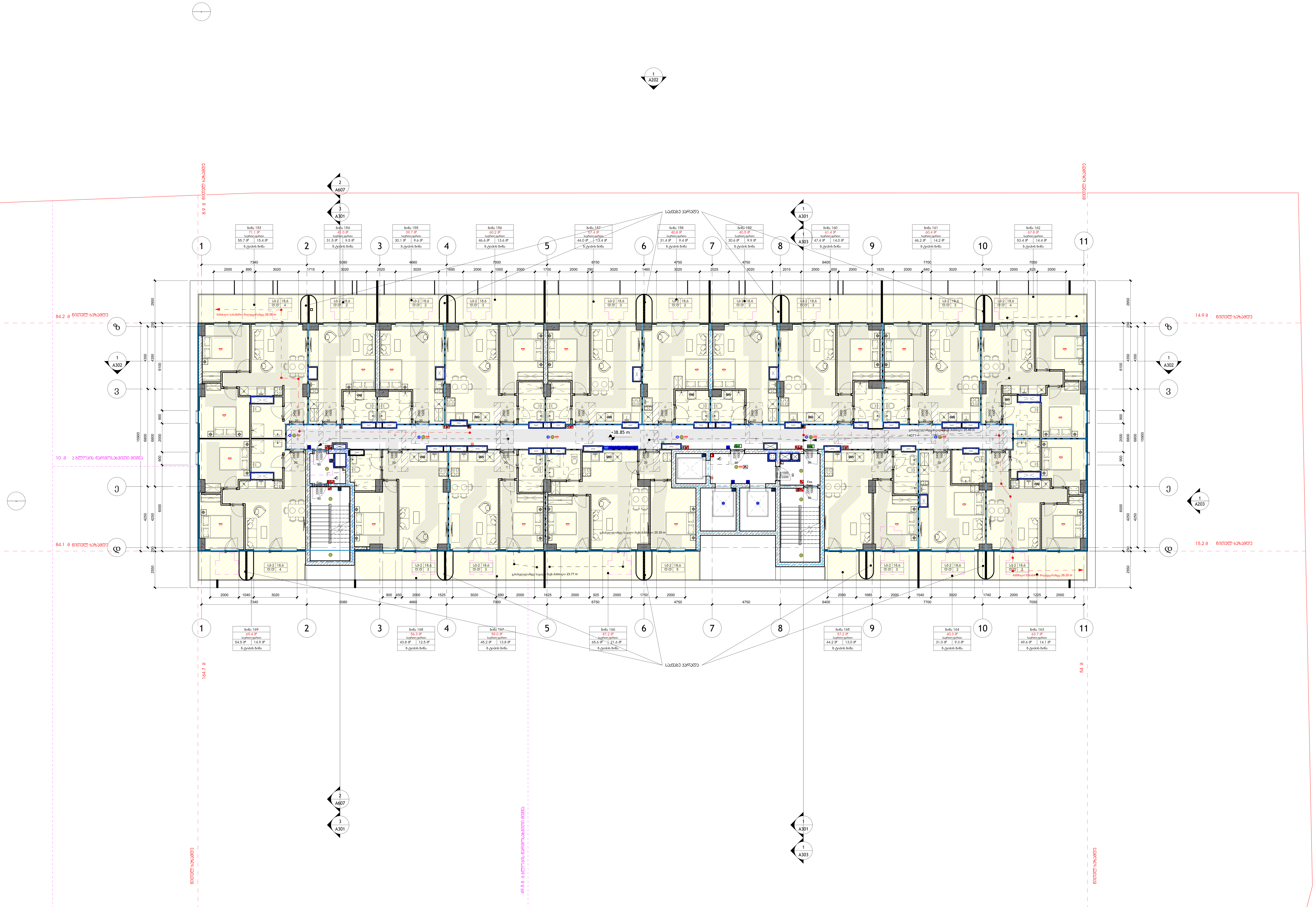

არქიტექტორი:

S.p.s. "wei ap"

თბილისი, საქართველო, |
თამარაშვილის ქ.#13
www.archi.ge

დამკვეთი:

S.p.s. "არქი პრომოუშენი "

თბილისი, საქართველო |
თამარაშვილის #13
www.archi.ge

ინფორმაცია:

ინფორმაცია:

- მიწის ნაკვეთის ფართობი - 25989
- სართულიანობა - 25
- მიწის ზედა სართული - 24
- მიწის ქვეშა სარტული - 1
- ბინების რაოდენობა - 356
- ლიფტების რაოდენობა - 3
- მინიმალური ბინის ფართი - 39,3
- დახურული პარკინგების რაოდენობა - 128
- პროექტრში გამოყენებული მასალები:
  მინის მოაჯირები
  კომპოზიტური პანელები
  ალუმინის ვიტრაჟები
  პერფორირებული ალუმინისპანელები

სართულის დიაგრამა:

გეგმის დიაგრამა:

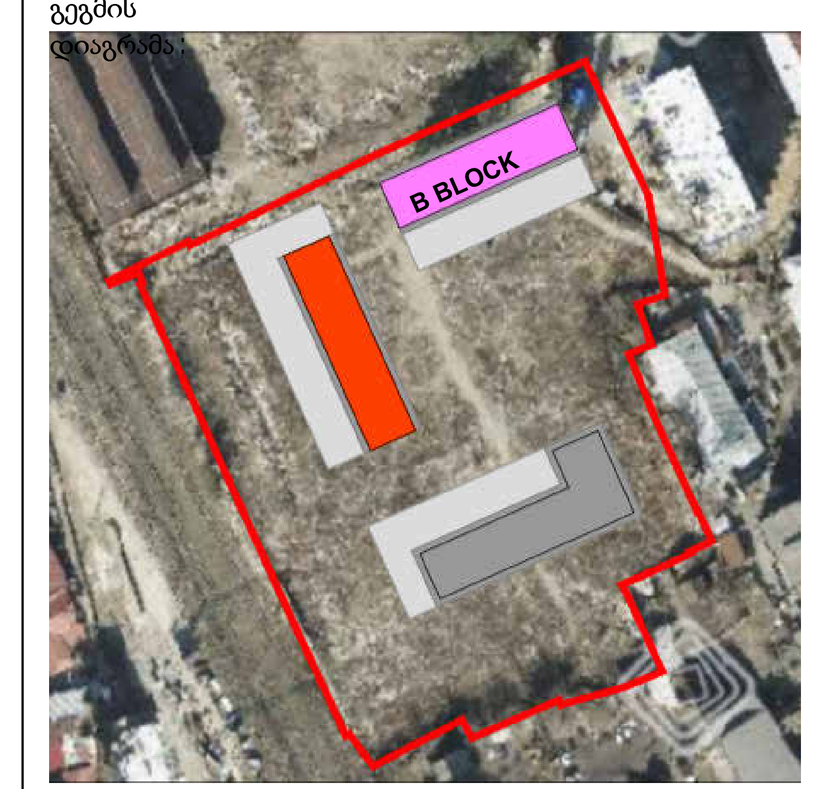

პროექტის სახელწოდება:
Project Name

პროექტის ადგილმდებარეობა:
Address Line 2

სექტორ	საცხოვრებე
სტატუსი/ფაზა:	სქემატური

რიგი	ნომერი	თარიღი	განმარტება

რევიზიის ნომერი:

რევიზიის თარიღი:

თარიღი:	08/27/25
ავტორი:	Author

ნახაზის დასახელება:

მე-**13** სართულის გეგმა

მასშტაბ	1 : 100
ფურცლის ზომა:	A0

ნახაზის ზომა:

A114

1 L14_მე-14 სართულის გეგმა

1 : 100

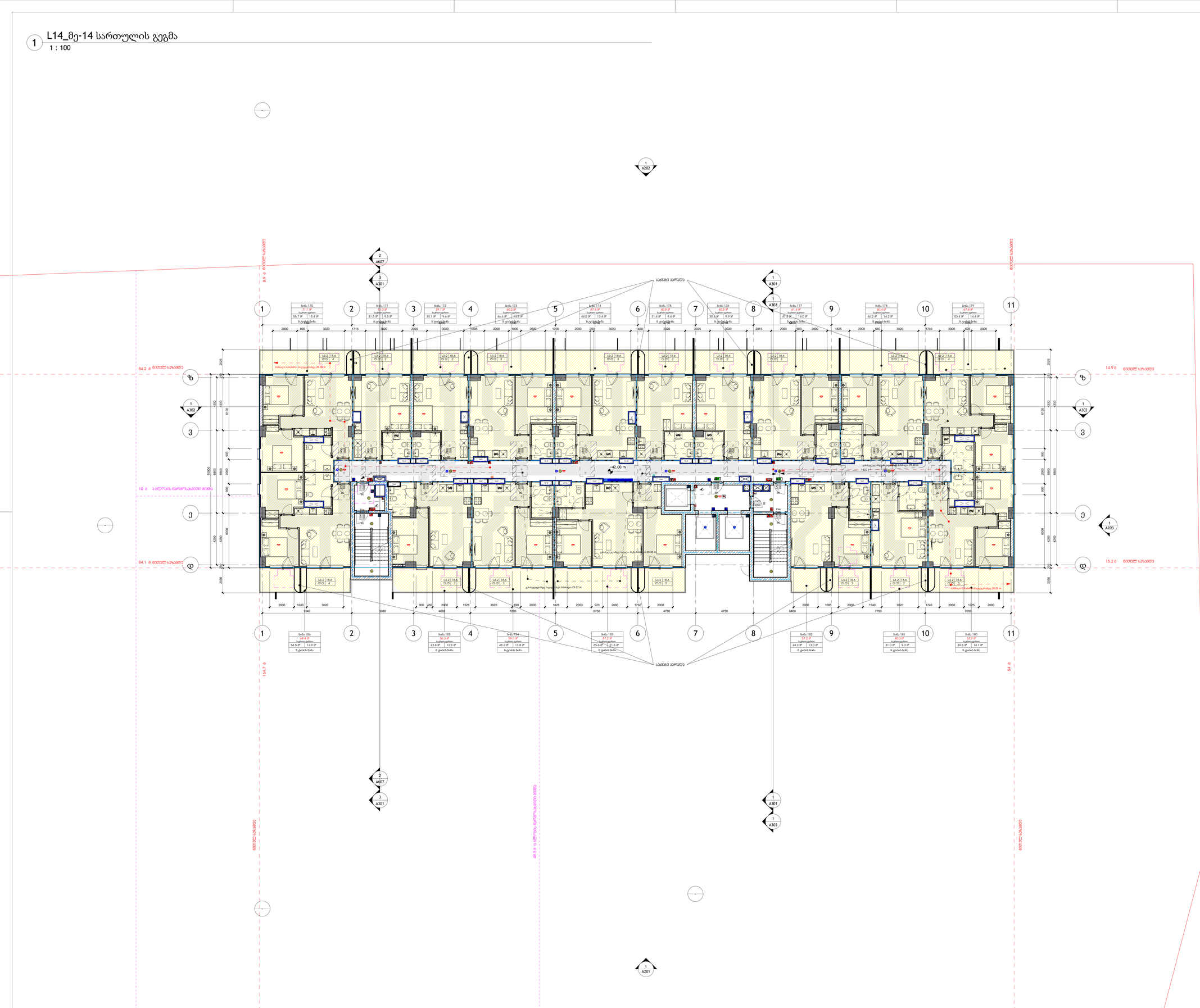

არქიტექტორი
(ორგან):

S.p.a. "wei ap"

თბილისი, საქართველო, | თამარაშვილის ქ.#13
www.archi.ge

Wei Yap architecture

ტელეფონი
(ს):

S.p.a. "არქი პროფესიები "

თბილისი, საქართველო | თამარაშვილის #13
www.archi.ge

არქი

ინფორმაცია:

- მიწის ნაკვეთის ფართობი - 25989
- სართულიანობა - 25
- მიწის ზედა სართული - 24
- მიწის ქვეშ სართული - 1
- ბინების რაოდენობა - 356
- ლიფტების რაოდენობა - 3
- მინიმალური ბინის ფართი - 39,3
- დახურული პარკინგების რაოდენობა - 128
- პროექტში გამოყენებული მასალები:
  მინის მოაჯირები
  კომპოზიტური პანელები
  ალუმინის ვიტრაჟები
  პერფორირებული ალუმინისპანელები

სართულის დიაგრამა:

გეგმის
მდებარეობა:



პროექტის
დასახელება:
Project Name

პროექტის
მისამართი/ქალაქი, ქუჩა, ნომერი
Address Line 2

სექტორ	საცხოვრებე
ზტატები/ფაზ	სტანდარტი

ა:

ტიპი	ნომერი	თარიღი	განმარტება

რევიზიის ნომერი:
რევიზიის
თარიღი: 08/27/25
ავტორი: Author
ჩარჩოს
დასახელება:

მე-**14** სართულის გეგმა

მასშტაბ 1 : 100
ფორმატის A0
ზომა:

A115

1 L15_მე-15 სართულის გეგმა
1 : 100

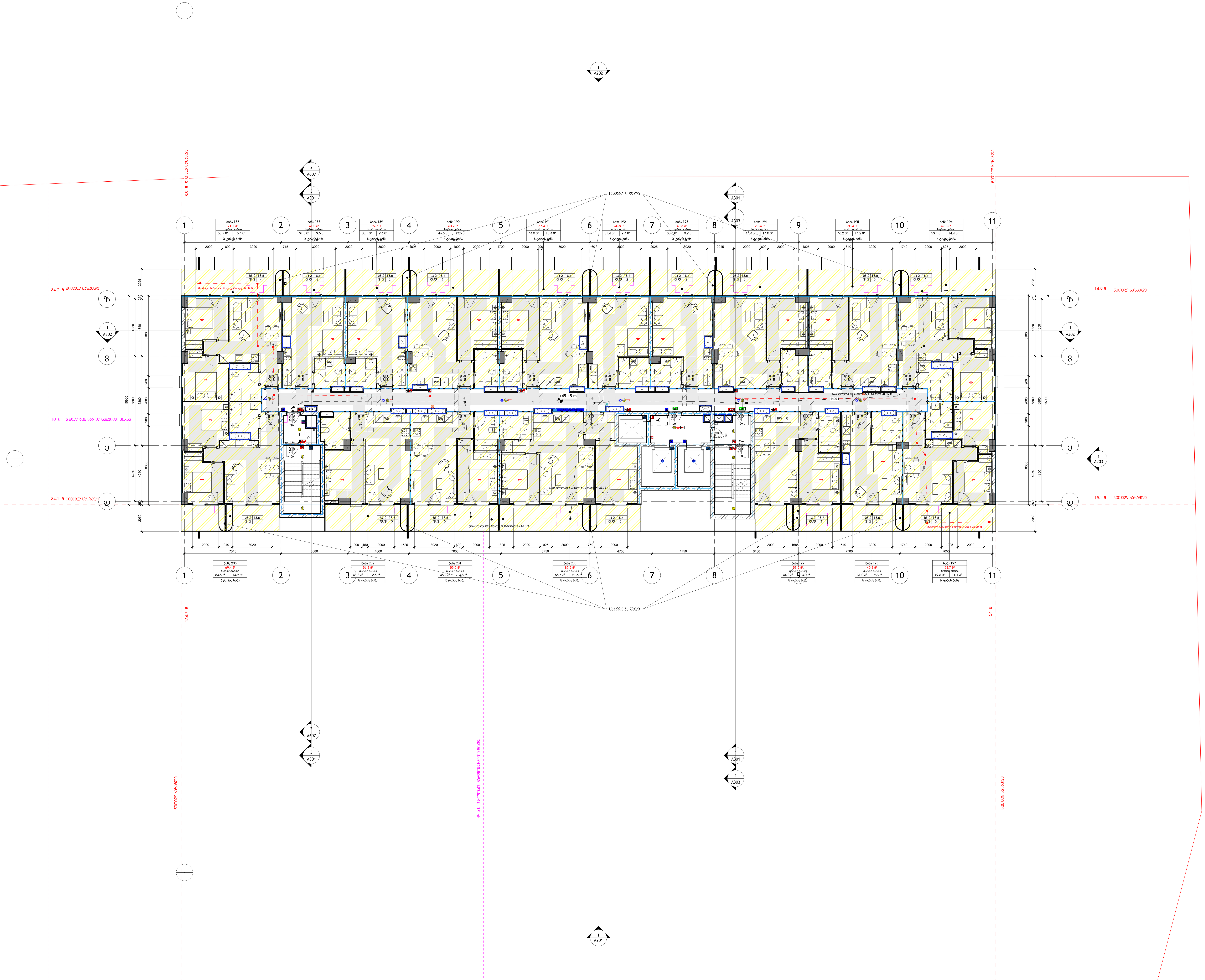

არქიტექტორი:

S.p.s. "wei ap"

თბილისი, საქართველო, |
თამარაშვილის ქ.#13
www.archi.ge

დამკვეთი:

S.p.s. "არქი პრომოუშენი **"**

თბილისი, საქართველო |
თამარაშვილის #13
www.archi.ge

ინფორმაცია:

ინფორმაცია:

- მიწის ნაკვეთის ფართობი - 25989
- სართულიანობა - 25
- მიწის ზედა სართული - 24
- მიწის ქვეშა სარტული - 1
- ბინების რაოდენობა - 356
- ლიფტების რაოდენობა - 3
- მინიმალური ბინის ფართი - 39,3
- დახურული პარკინგების რაოდენობა - 128
- პროექტრში გამოყენებული მასალები:
  მინის მოაჯირები
  კომპოზიტური პანელები
  ალუმინის ვიტრაჟები
  პერფორირებული ალუმინისპანელები

სართულის ფიგურა:

გეგმა

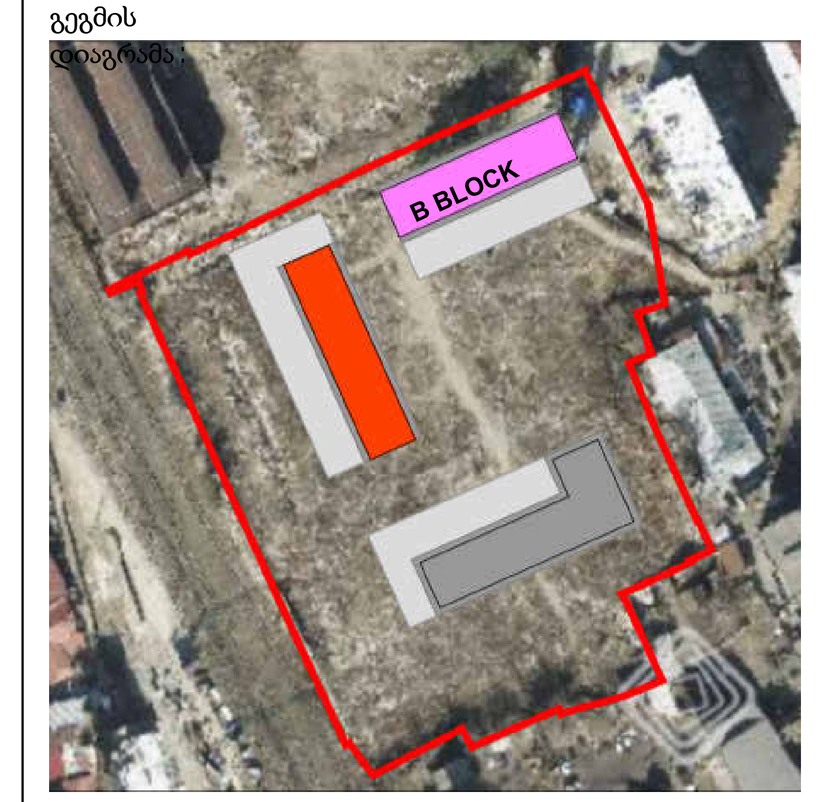

პროექტის სახელწოდება:
Project Name

პროექტის ადგილმდებარეობა:
Address Line 2

სექტორი	საცხოვრებელი
სტატუსი/ფაზა:	სქემატური

რიგი	ნომერი	თარიღი	განმარტება

რევიზიის ნომერი:

რევიზიის თარიღი:

თარიღი: **08/27/25**

დაიხაზა: **Author**

ნახაზის დასახელება:

მე-**15** სართულის გეგმა

მასშტაბი: 1 : 100

ფურცლის ზომა: A0

ნახაზის ნომერი:

A116

1 L16_მე-16 სართულის გეგმა

1 : 100

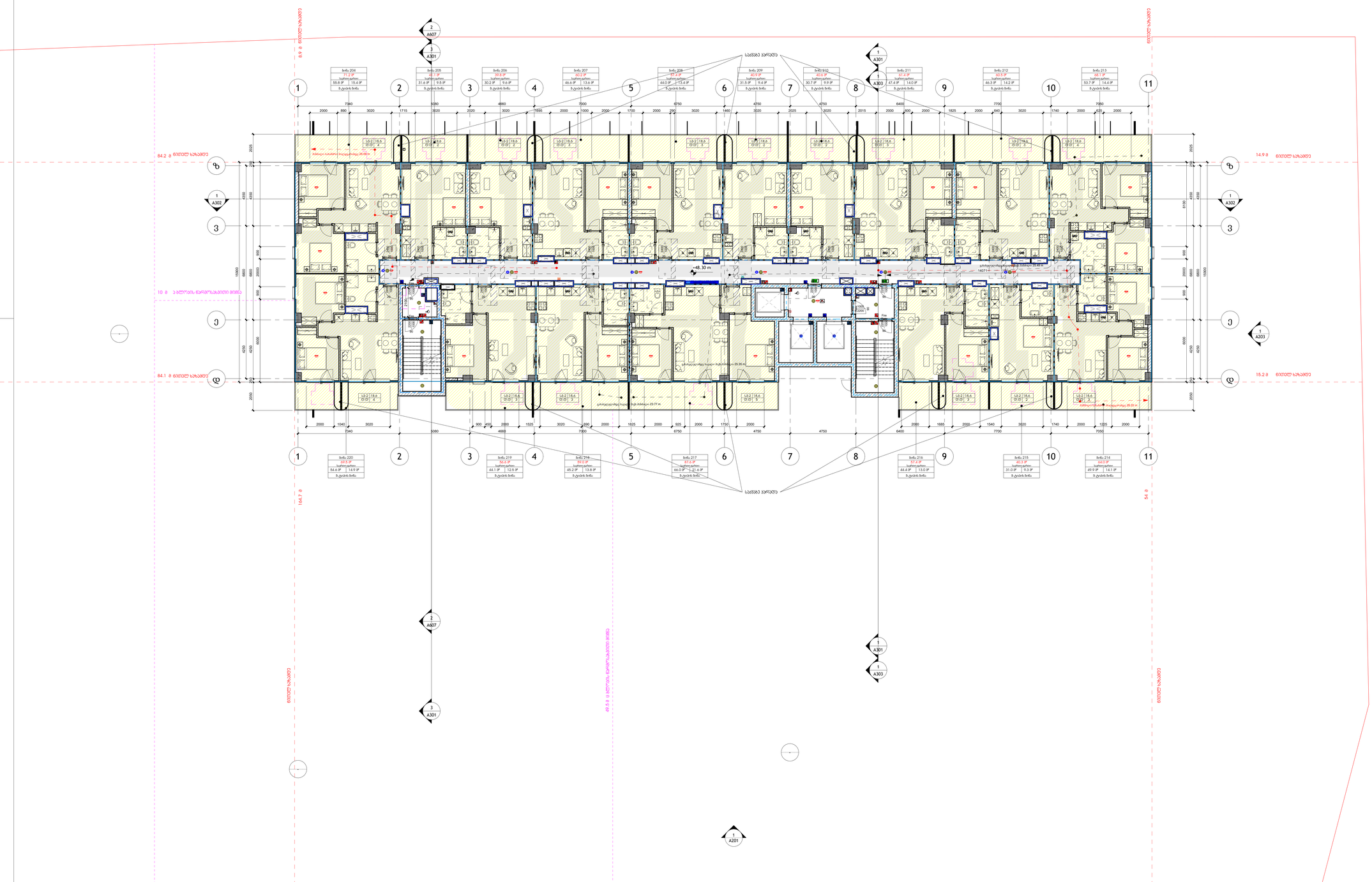
საძრახი პარაპეტი
ბინა 204
ბინა 205
ბინა 206
ბინა 207
ბინა 208
ბინა 209
ბინა 210
ბინა 211
ბინა 212
ბინა 213
ბინა 220
ბინა 219
ბინა 218
ბინა 217
ბინა 216
ბინა 215
ბინა 214
+48.30 m
+48.30 m
+48.30 m

1 L17_მე-17 სართულის გეგმა

1 : 100

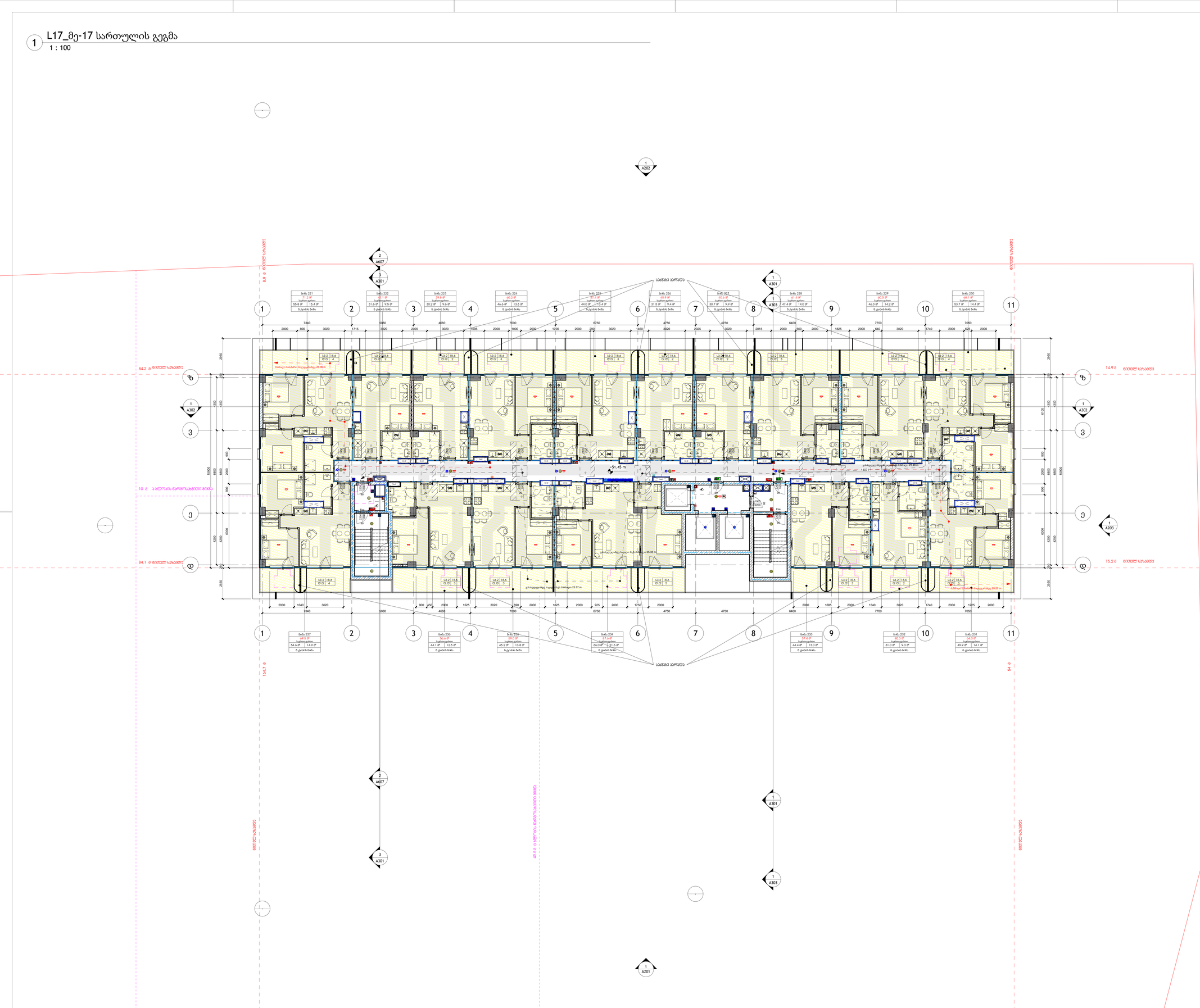
საძრავი კარიდან
ნიშნული ასანთქმელზე -51.45 m
ნიშნული სველ წერტილში -51.45 m
ნიშნული სველ წერტილში -51.45 m
ნიშნული სველ წერტილში

1 L18_მე-18 სართულის გეგმა

1 : 100

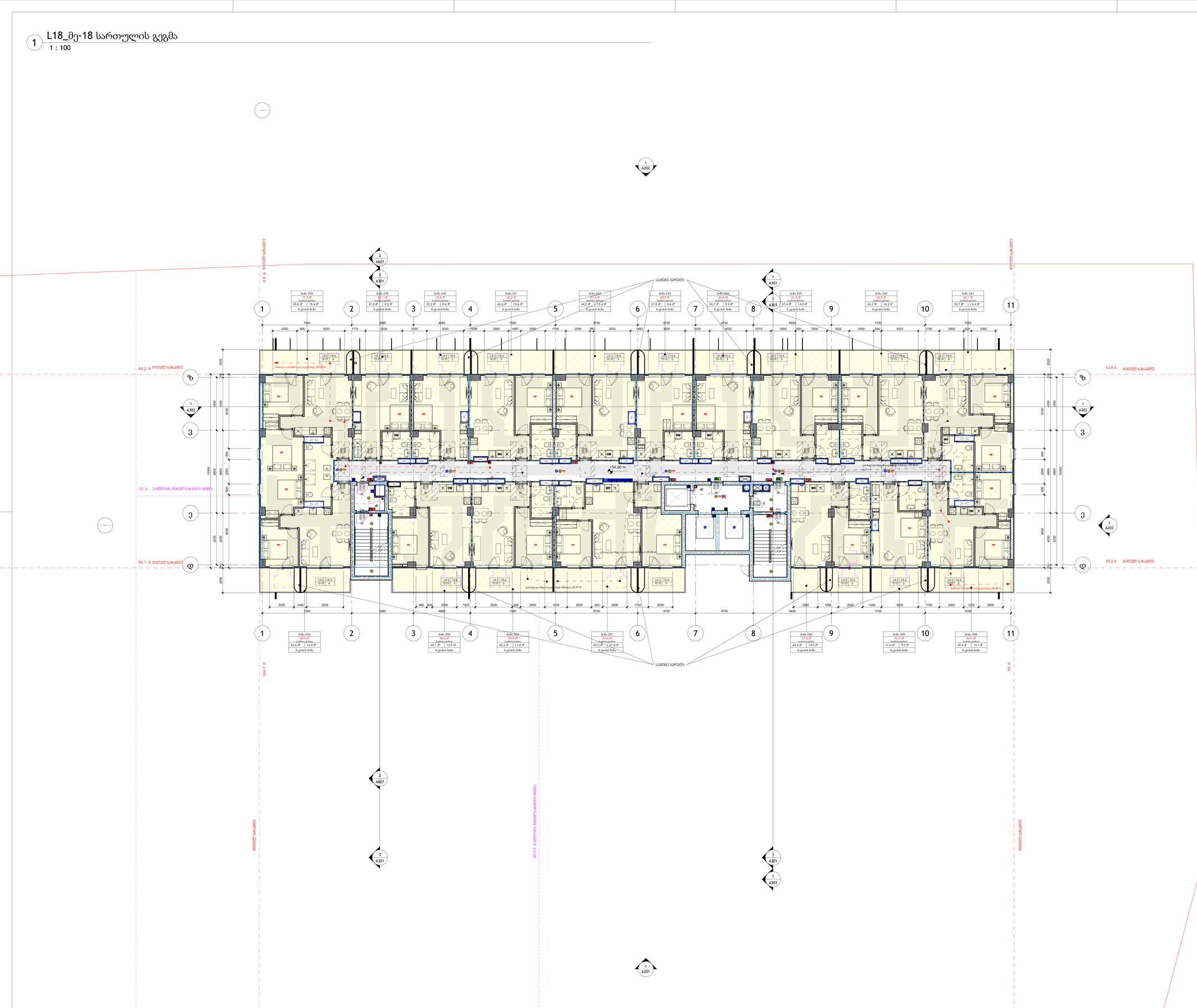
საძმაო აივანი
ბინა 238
ბინა 239
ბინა 240
ბინა 241
ბინა 242
ბინა 243
ბინა 244
ბინა 245
ბინა 246
ბინა 247
ბინა 254
ბინა 253
ბინა 252
ბინა 251
ბინა 250
ბინა 249
ბინა 248
+54.60 m
ბეტონის საბმული ხიდი
ბეტონის საბმული ხიდი
ბეტონის საბმული ხიდი

1 L19_მე-19 სართულის გეგმა

1 : 100

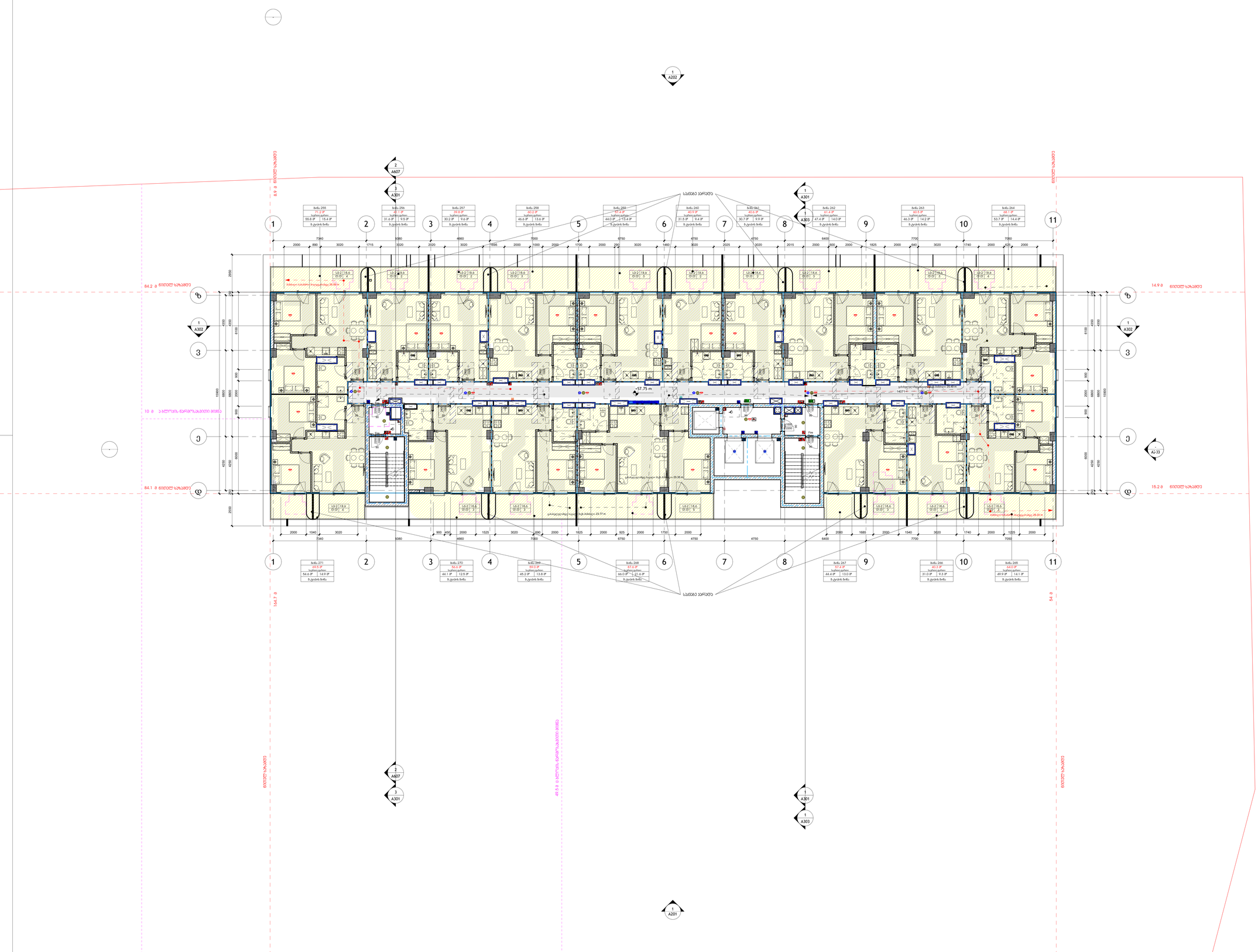
1
2
3
4
5
6
7
8
9
10
11
ზ
ე
დ
1
A302
3
A303
A-33
2
A607
3
A301
1
A201
საძირკვლის სარდაფი
ბინა 255
ბინა 256
ბინა 257
ბინა 258
ბინა 259
ბინა 260
ბინა 261
ბინა 262
ბინა 263
ბინა 264
ბინა 271
ბინა 270
ბინა 269
ბინა 268
ბინა 267
ბინა 266
ბინა 265
+57.75 m
+57.75 m
+57.75 m

1 L20_მე-20 სართულის გეგმა

1 : 100

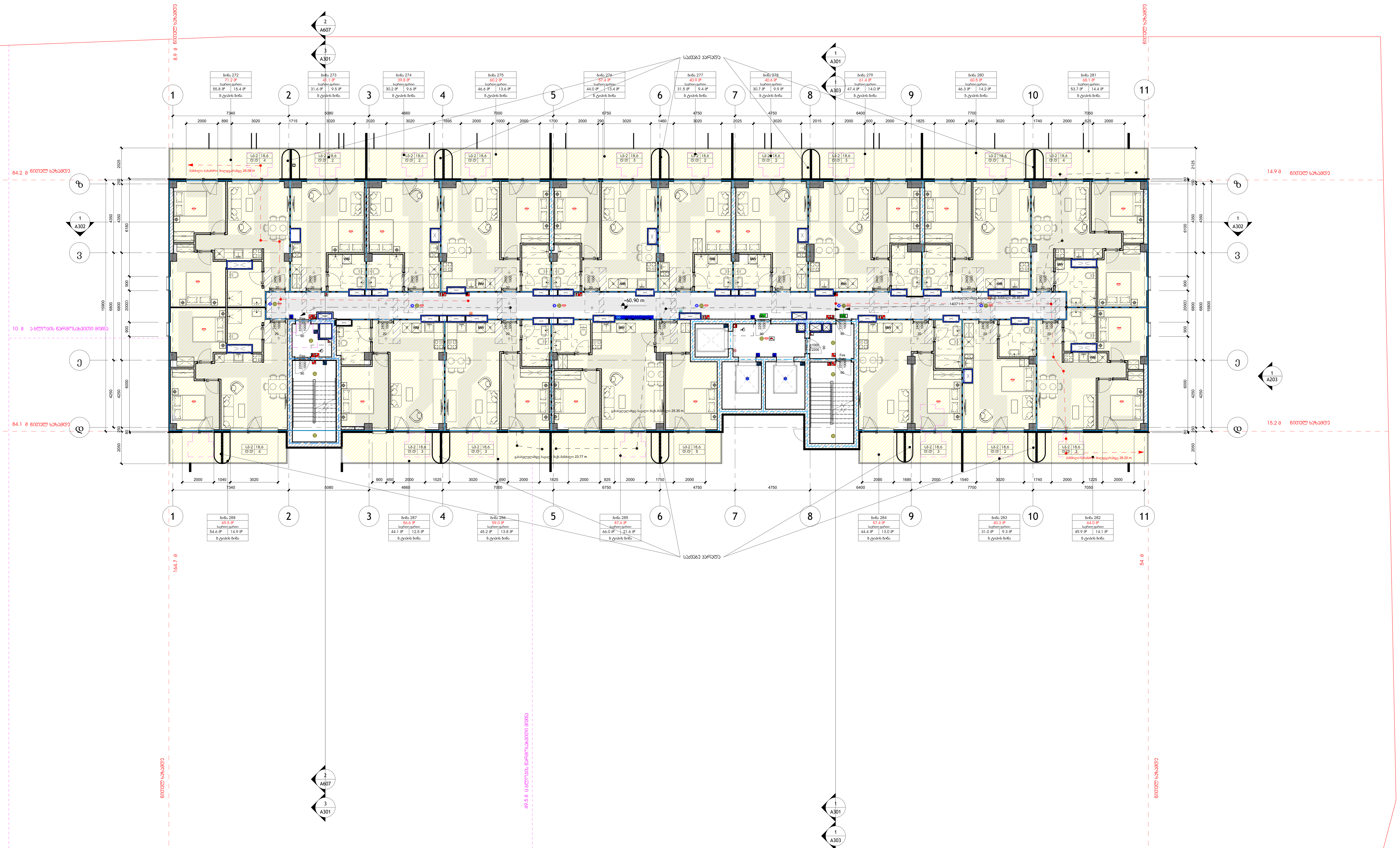

არქიტექტორი:

S.p.s. "wei ap"

თბილისი, საქართველო, | თამარაშვილის ქ.#13
www.archi.ge

დამკვეთი:

S.p.s. "არქი პრომოუშენი "

თბილისი, საქართველო | თამარაშვილის #13
www.archi.ge

ინფორმაცია:

<u>ინფორმაცია:</u>

- მიწის ნაკვეთის ფართობი - 25989
- სართულიანობა - 25
- მიწის ზედა სართული - 24
- მიწის ქვეშა სართული - 1
- ბინების რაოდენობა - 356
- ლიფტების რაოდენობა - 3
- მინიმალური ბინის ფართი - 39,3
- დახურული პარკინგების რაოდენობა - 128
- პროექტრში გამოყენებული მასალები:
  მინის მოაჯირები
  კომპოზიტური პანელები
  ალუმინის ვიტრაჟები
  პერფორირებული ალუმინისპანელები

სართულის ფიგურა:

გეგმა:

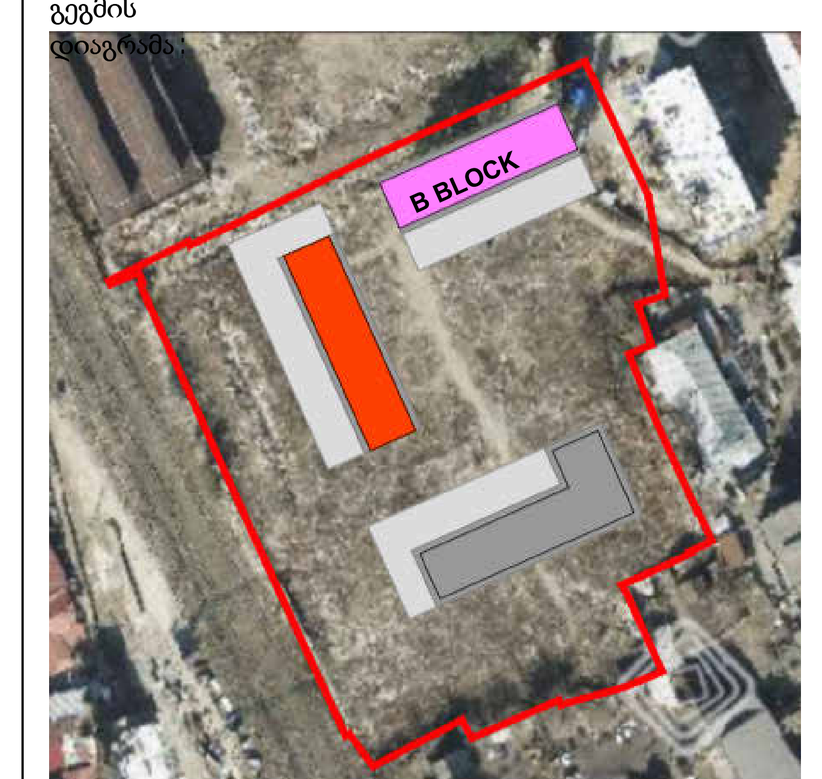

პროექტის სახელწოდება:
Project Name

პროექტის ადგილმდებარეობა:
Address Line 2

სექტორი: საცხოვრებელი
სტატუსი/ფაზა: სქემატური

რიგი	ნომერი	თარიღი	განმარტება

რევიზიის ნომერი:
რევიზიის თარიღი:
შესრულების თარიღი: 08/27/25
შემსრულებელი: Author
ნახაზის დასახელება:

მე-**20** სართულის გეგმა

მასშტაბი: 1 : 100
ფურცლის ზომა: A0
ნახაზის ნომერი:

A121

L21_21-ე სართულის გეგმა

1 : 100

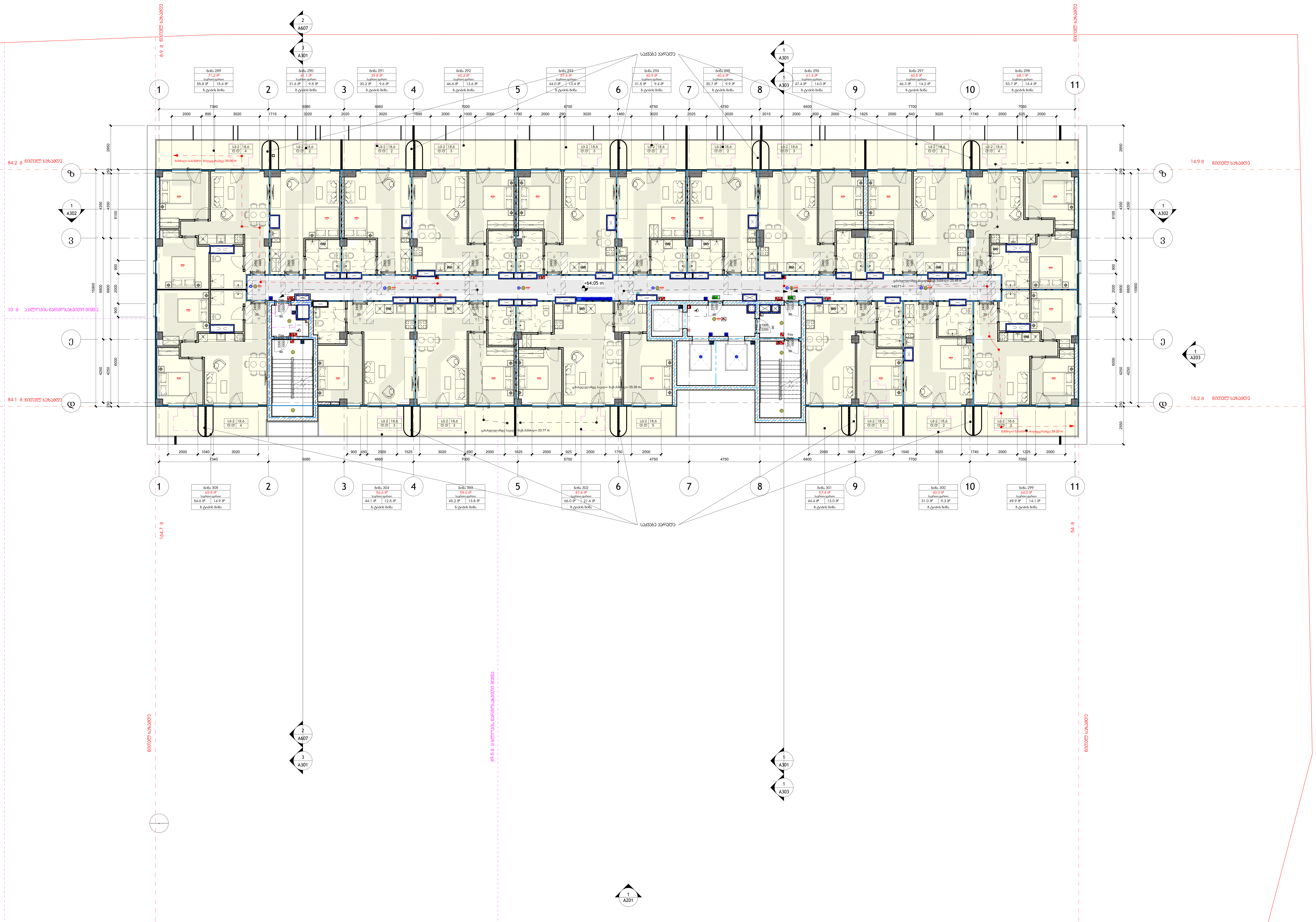

არქიტექტორი:

S.p.s. "wei ap"

თბილისი, საქართველო, | თამარაშვილის ქ.#13

www.archi.ge

დამკვეთი:

S.p.s. "არქი პრომოუშენი "

თბილისი, საქართველო | თამარაშვილის #13

www.archi.ge

ინფორმაცია:

ინფორმაცია:
- მიწის ნაკვეთის ფართობი - 25989
- სართულიანობა - 25
- მიწის ზედა სართული - 24
- მიწის ქვეშა სართული - 1
- ბინების რაოდენობა - 356
- ლიფტების რაოდენობა - 3
- მინიმალური ბინის ფართი - 39,3
- დახურული პარკინგების რაოდენობა - 128
- პროექტში გამოყენებული მასალები:
  მინის მოაჯირები
  კომპოზიტური პანელები
  ალუმინის ვიტრაჟები
  პერფორირებული ალუმინისპანელები

სართულის დიაგრამა:

გეგმის დიაგრამა:

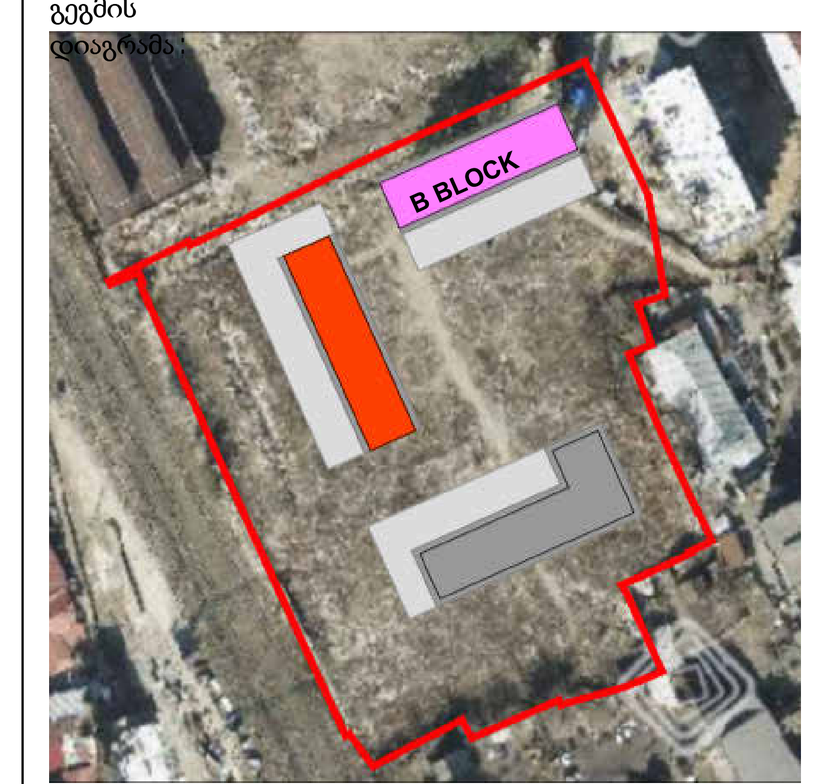

პროექტის სახელწოდება:
Project Name

პროექტის მისამართი:
წერო ულდრიჯის ქუჩა
Address Line 2

სექტორი: საცხოვრებელი

სტატუსი/ფაზა: სქემატური

რიგი	ნომერი	თარიღი	განმარტება

რევიზიის ნომერი:

რევიზიის თარიღი: 08/27/25

შემსრულებელი: Author

ნახაზის დასახელება:

21-ე სართულის გეგმა

მასშტაბი: 1 : 100

ფურცლის ზომა: A0

ნახაზის ნომერი:

A122

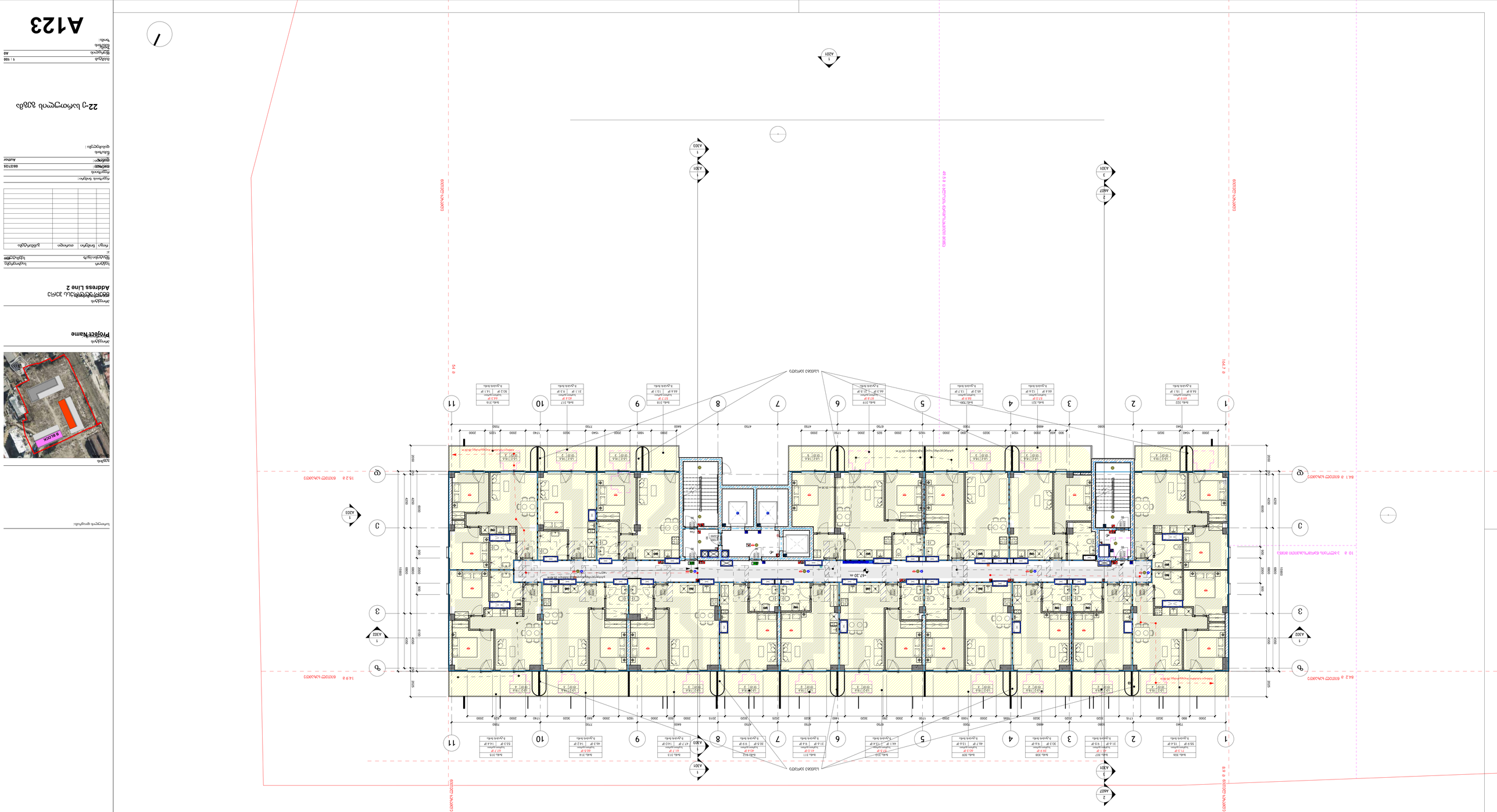
1 : 100
L22_22-ე სამოცდაათი ბავშვი
10 მ 3 ავტოსადგომი ველოსიპედისთვის
84.1 მ ნაკვეთის ხაზი
15.2 მ ნაკვეთის ხაზი
14.9 მ ნაკვეთის ხაზი
84.2 მ ნაკვეთის ხაზი
69.9 მ ნაკვეთის ხაზი
15.1 მ ნაკვეთის ხაზი
64.1 მ ნაკვეთის ხაზი
ასაფრენი ზოლის ღერძი
47.20 m
ასაფრენი ზოლის ბოლო
ასაფრენი ზოლის დასაწყისი

1 L23_23-ე სართულის გეგმა
1 : 100

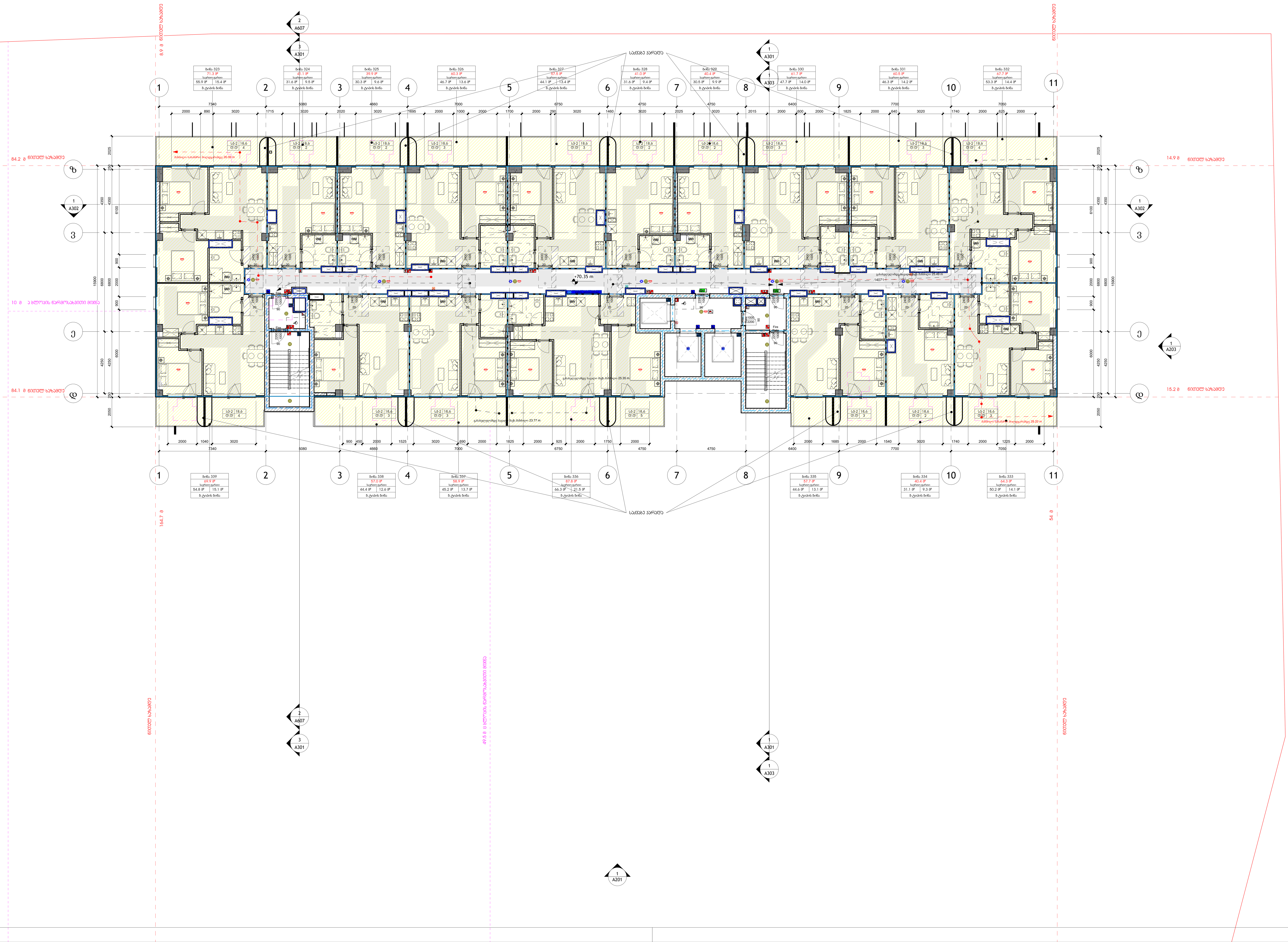

არქიტექტორი:

S.p.s. "wei ap"
თბილისი, საქართველო, | თამარაშვილის ქ.#13
www.archi.ge

Wei Yap architecture

დამკვეთი:

S.p.s. "არქი პრომოუშენი "
თბილისი, საქართველო | თამარაშვილის #13
www.archi.ge

ინფორმაცია:

ინფორმაცია:
- მიწის ნაკვეთის ფართობი - 25989
- სართულიანობა - 25
- მიწის ზედა სართული - 24
- მიწის ქვეშა სართული - 1
- ბინების რაოდენობა - 356
- ლიფტების რაოდენობა - 3
- მინიმალური ბინის ფართი - 39,3
- დახურული პარკინგების რაოდენობა - 128
- პროექტში გამოყენებული მასალები:
  მინის მოაჯირები
  კომპოზიტური პანელები
  ალუმინის ვიტრაჟები
  პერფორირებული ალუმინისპანელები

სართულის დიაგრამა:

გეგმის დიაგრამა:

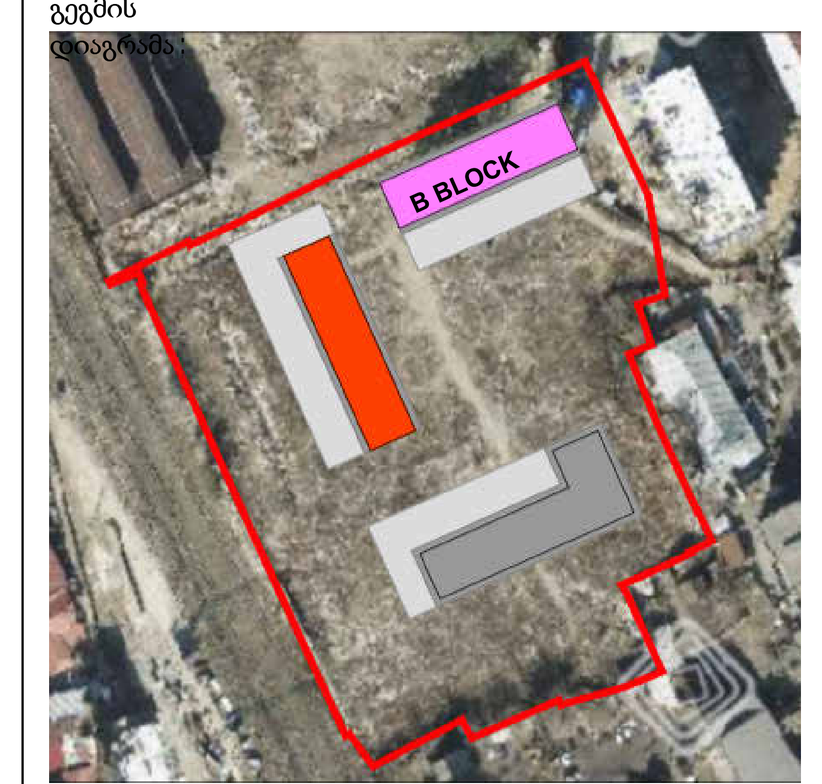

პროექტის სახელწოდება:
Project Name

პროექტის ადგილმდებარეობა:
Address Line 2

სექტორი: საცხოვრებელი
სტატუსი/ფაზა: სქემატური

რიგი	ნომერი	თარიღი	განმარტება

რევიზიის ნომერი:
რევიზიის თარიღი: 08/27/25
შემსრულებელი: Author
ნახაზის დასახელება:

23-ე სართულის გეგმა

მასშტაბი: 1 : 100
ფურცლის ზომა: A0
ნახაზის ნომერი:

A124

1 L24_24-ე სართულის გეგმა

1 : 100

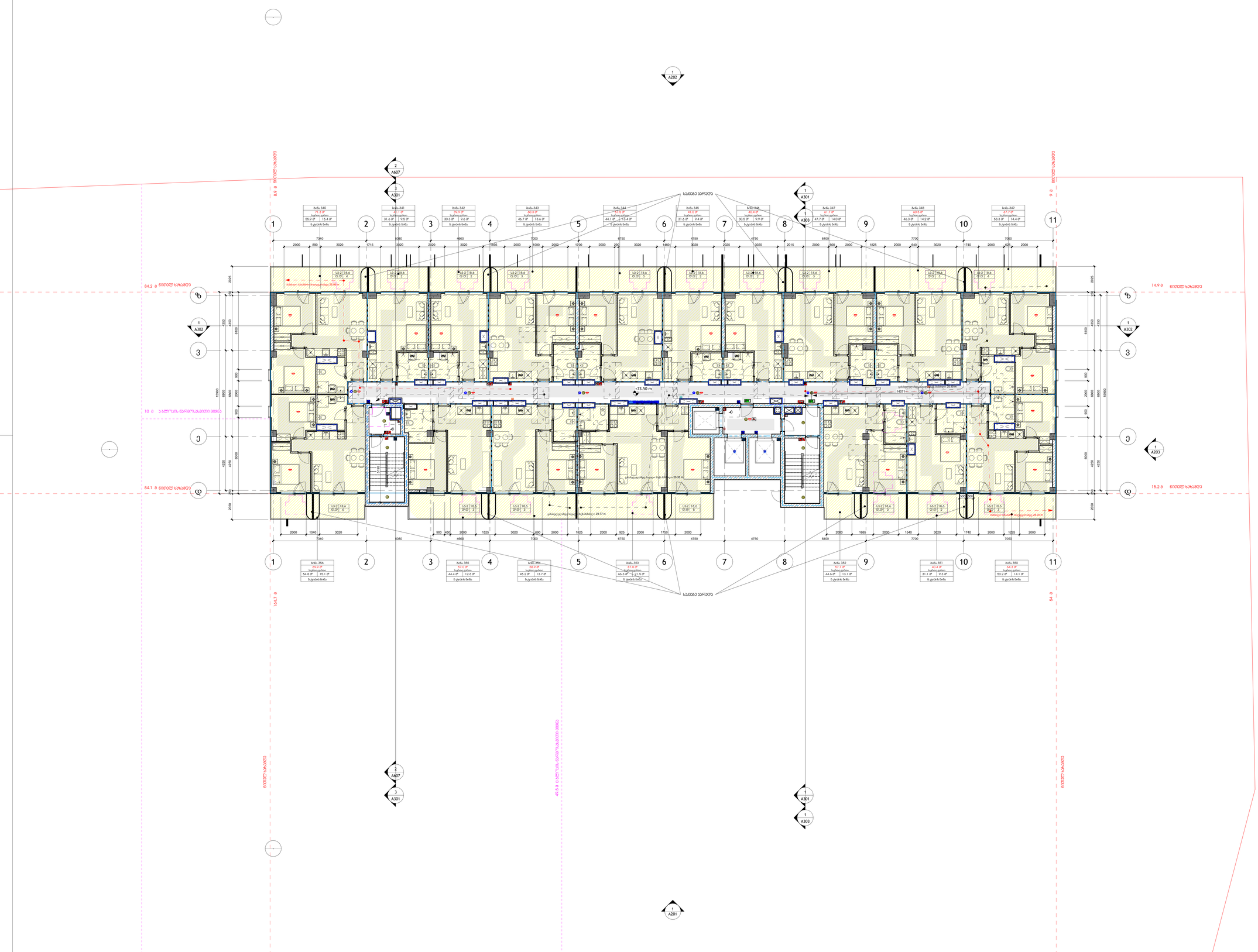

არქიტექტორი
(ორგან):

S.p.s. "wei ap"

თბილისი, საქართველო, | თამარაშვილის ქ.#13
www.archi.ge

Wei Yap architecture

დეველოპერი
(ორგან):

S.p.s. "არქი პროდაქშენი "

თბილისი, საქართველო | თამარაშვილის #13
www.archi.ge

არქი

ინჟინერ-კონსულტანტი
(ორგან):

ინფორმაცია:

- მიწის ნაკვეთის ფართობი - 25989
- სართულიანობა - 25
- მიწის ზედა სართული - 24
- მიწის ქვეშ სართული - 1
- ბინების რაოდენობა - 356
- ლიფტების რაოდენობა - 3
- მინიმალური ბინის ფართი - 39.3
- დახურული პარკინგების რაოდენობა - 128
- პროექტში გამოყენებული მასალები:
  მინის მოაჯირები
  კომპოზიტური პანელები
  ალუმინის ვიტრაჟები
  პერფორირებული ალუმინისპანელები

სართულის დიაგრამა:

გეგმის მდებარეობა:



პროექტის დასახელება:
Project Name

პროექტის მისამართი:
Address Line 2

სექტორ	საცხოვრებე
ზტაღები/ფარ	სხვისაგან

ა:

ტიპი	ნომერი	თარიღი	განმარტება

რევიზიის ნომერი:
რევიზიის თარიღი: 08/27/25
შემსრულებელი: Author
წარმოების დასახელება:

24-ე სართულის გეგმა

მასშტაბი	1 : 100
ფორმატის ზომა:	A0

A125

1 L25_სამანქანე სართულის გეგმა

1 : 100

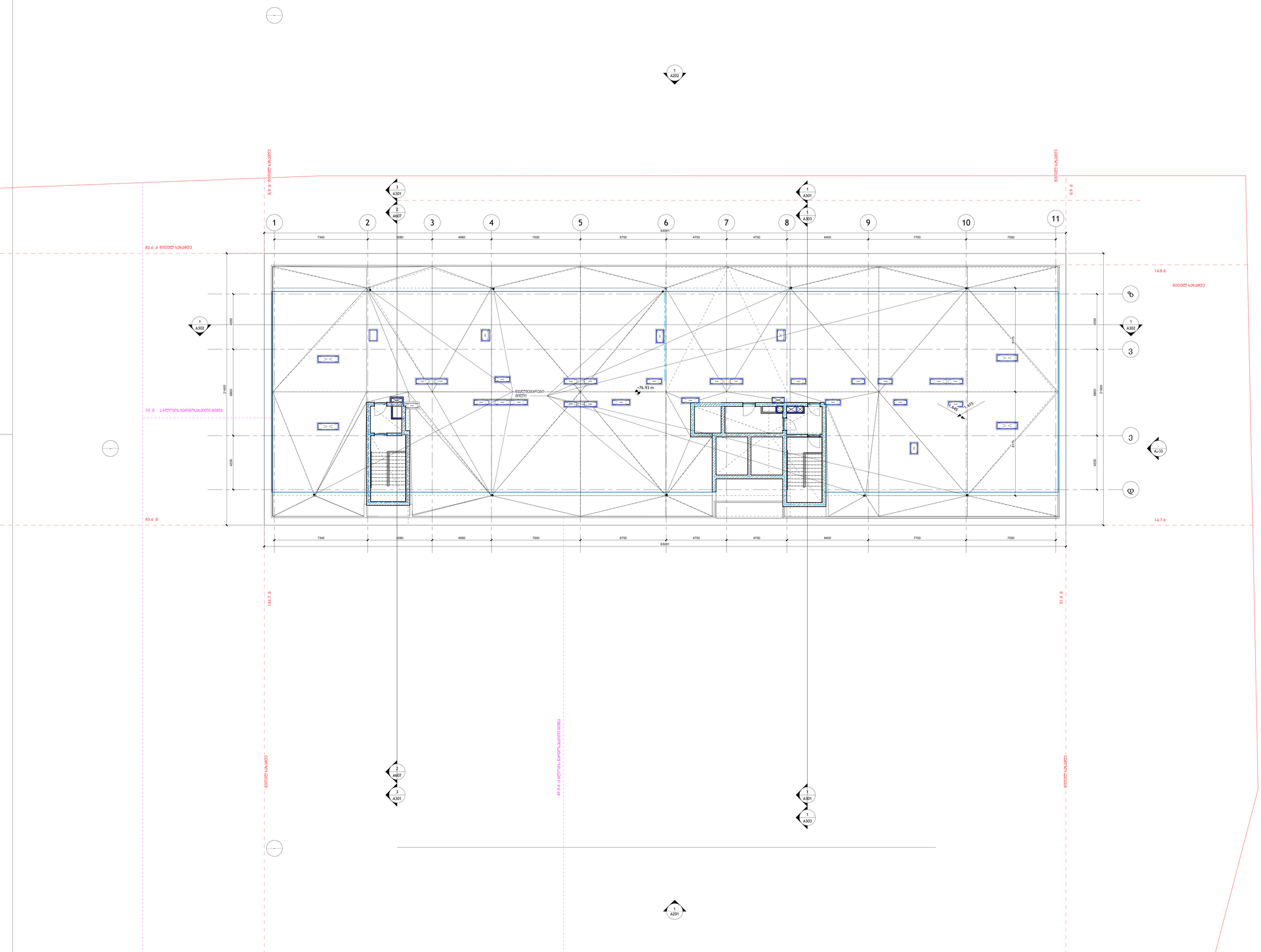

პრძანებან
(ორგან):

S.p.a. "wei ap"

თბილისი, საქართველო, | თამარაშვილის ქ.#13
www.archi.ge

Wei Yap architecture

ტელეფონი
(ს):

S.p.a. "არქი პროფესიები "

თბილისი, საქართველო | თამარაშვილის #13
www.archi.ge

არქი

ინფორმაციის
ავტორ:

ინფორმაციისთვის:

- მიწის ნაკვეთის ფართობი - 25989
- სართულიანობა - 25
- მიწის ზედა სართული - 24
- მიწის ქვეშ სართული - 1
- ბინების რაოდენობა - 356
- ლიფტების რაოდენობა - 3
- მინიმალური ბინის ფართი - 39.3
- დახურული პარკინგების რაოდენობა - 128
- პროექტში გამოყენებული მასალები:
  მინის მოაკერები
  კომპოზიტური პანელები
  ალუმინის ვიტრაჟები
  პერფორირებული ალუმინისპანელები

სრული დიაგრამა:

გეგმის
მდებარეობა:



პროექტის
დასახელება:

Project Name

პროექტის
მისამართი:

Address Line 2

სექტორ	საცხოვრებელი
ზედაპირი/ფართ	სხვასტანდარტ

ი:

რიცხ	ნომერი	თარიღი	განმარტება

რევიზიის ნომერი:

რევიზიის
თარიღი: 08/27/25

ავტორი: Author

ნახაზის
დასახელება:

სამანქანე სართულის გეგმა

მასშტაბ	1 : 100
ფორმატის	A0

ნახაზის
ზომა:

A126

1 L26_სახურავის გეგმა

1 : 100

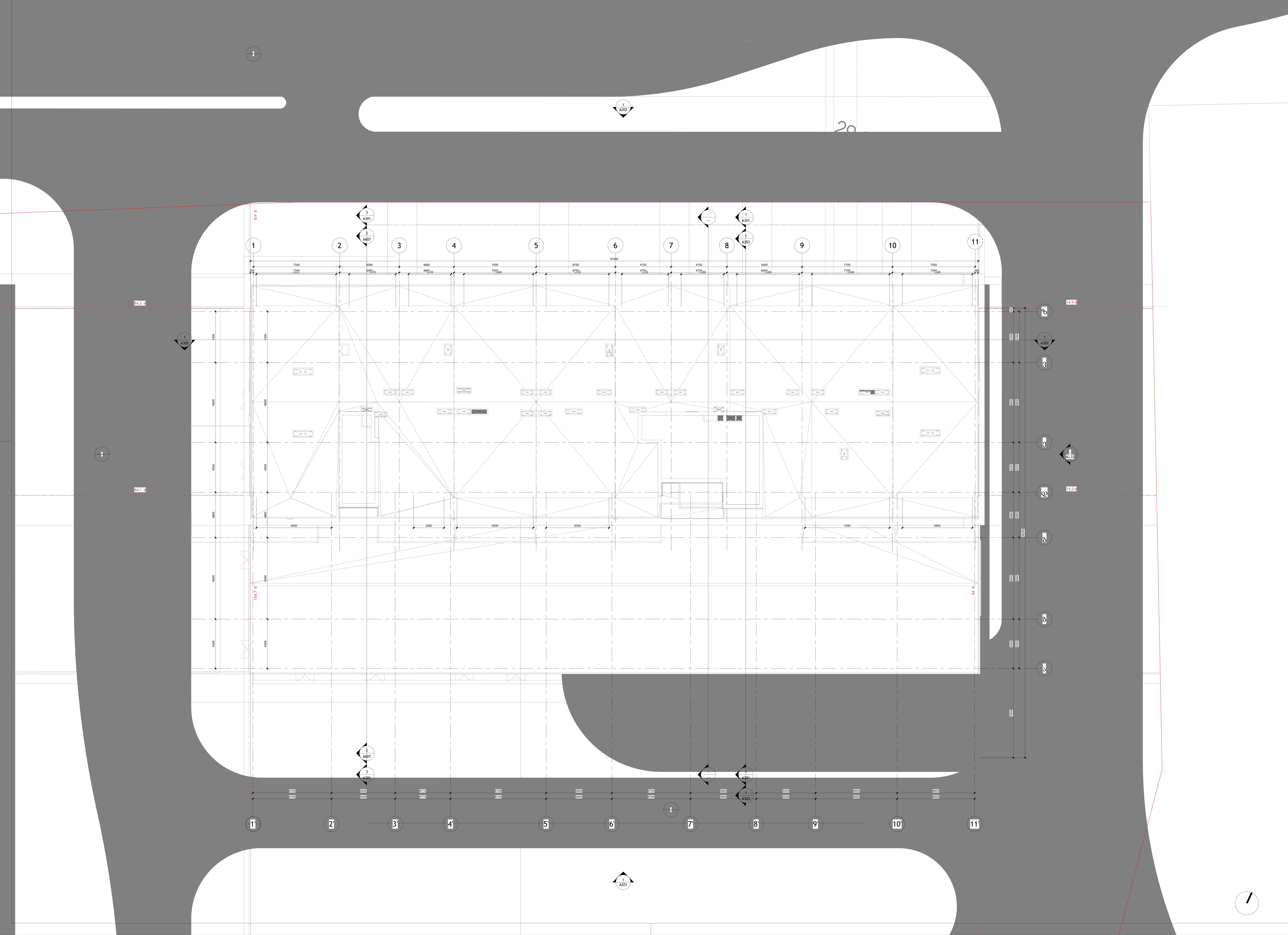

არქიტექტორი:

S.p.s. "wei ap"

თბილისი, საქართველო, |
თამარაშვილის ქ.#13
www.archi.ge

დამკვეთი:

S.p.s. "არქი პრომოუშენი "

თბილისი, საქართველო |
თამარაშვილის #13
www.archi.ge

ინფორმაცია:

ინფორმაცია:

- მიწის ნაკვეთის ფართობი - 25989
- სართულიანობა - 25
- მიწის ზედა სართული - 24
- მიწის ქვეშა სართული - 1
- ბინების რაოდენობა - 356
- ლიფტების რაოდენობა - 3
- მინიმალური ბინის ფართი - 39,3
- დახურული პარკინგების რაოდენობა - 128
- პროექტრში გამოყენებული მასალები:
  მინის მოაჯირები
  კომპოზიტური პანელები
  ალუმინის ვიტრაჟები
  პერფორირებული ალუმინისპანელები

სართულის დიაგრამა:

გეგმის დიაგრამა:

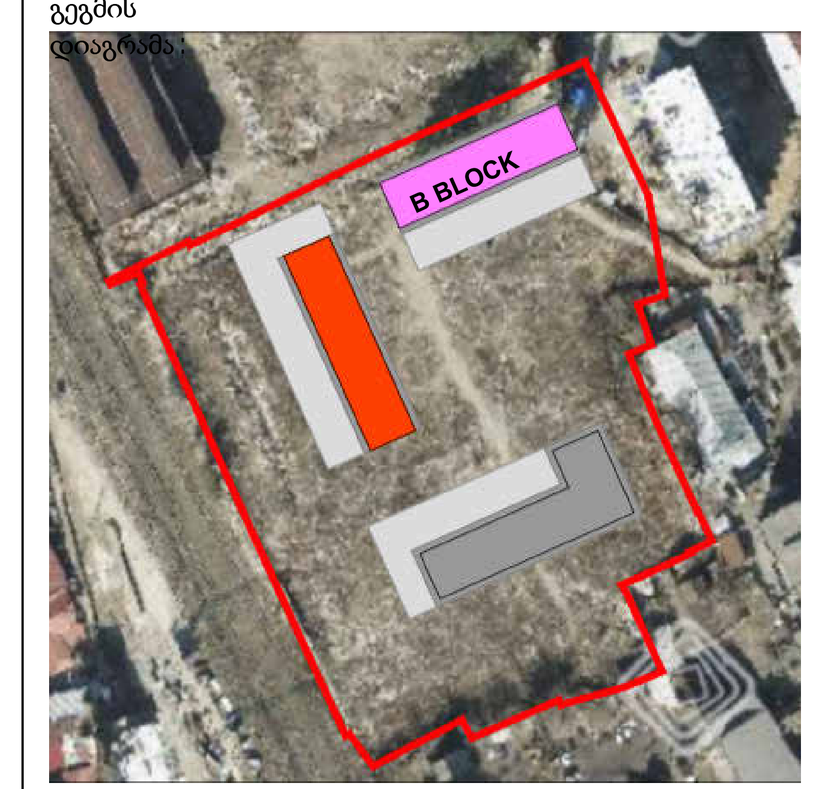

პროექტის სახელწოდება:
Project Name

პროექტის ადგილმდებარეობა:
ნუცუბიძის ქუჩა
Address Line 2

სექტორ	საცხოვრებე
სტატუსი/ფაზა:	სქემატური

რიგი	ნომერი	თარიღი	განმარტება

რევიზიის ნომერი:	
რევიზიის თარიღი:	
თარიღი:	08/27/25
ავტორი:	Author

ნახაზის დასახელება:

სახურავის გეგმა

მასშტაბ	1 : 100
ფურცლის ზომა:	A0
ნახაზის ზომა:	

A127

1 L01_მისაწვდომობის გეგმა 1 სართული

1 : 100

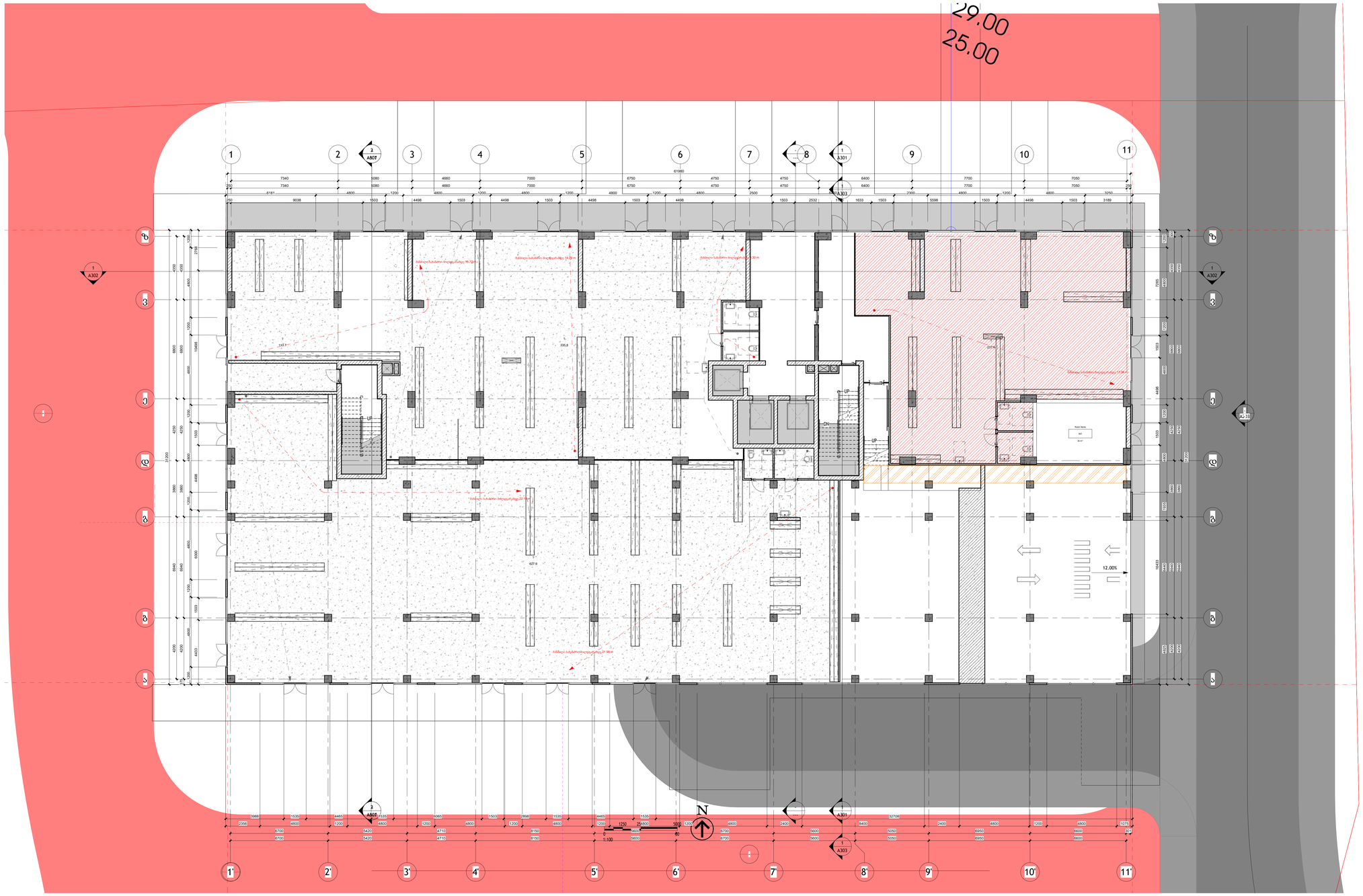

ავტორები
(ჯგუფი)

S.p.a. "wei ap"

თბილისი, საქართველო, |
თამარაშვილის ქ.#13
www.archi.ge

Wei Yap
architecture

დებიტორი
(I)

S.p.a. "არქი პროექტები "

თბილისი, საქართველო |
თამარაშვილის #13
www.archi.ge

არქი

ინჟინერი
პროექტის ავტორი:

ინფორმაცია:

- მიწის ნაკვეთის ფართობი - 25989
- სართულიანობა - 25
- მიწის ზედა სართული - 24
- მიწის ქვეშ სართული - 1
- პარკინგის რაოდენობა - 356
- ლიფტების რაოდენობა - 3
- მინიმალური მიწის ფართი - 39.3
- დასურული პარკინგების რაოდენობა - 128
- პროექტირში გამოყენებული მასალები:
  მინის მოაჯირები
  კომპოზიტური პანელები
  ალუმინის ვიტრაჟები
  პერფორირებული ალუმინისპანელები

სართულის დიაგრამა:

გეგმის
ადგილმდებარეობა:

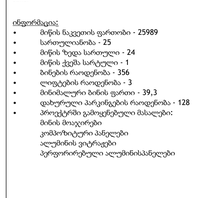

პროექტის
დასახელება:

Project Name

პროექტის
მისამართი/ადგილმდებარეობა:

Address Line 2

სტატუსი	საცხოვრებლი
წარმატი/ვერ	სტატუსი

რიგი	ნომერი	თარიღი	განმარტება

რევიზიის ნომერი :

რევიზიის
თარიღი : 08/27/25

ავტორი: Author

ნახაზის
დასახელება :

მისაწვდომობის გეგმა 1 სართული

მასშტაბი	1 : 100
ფორმატის ზომა:	A0

A128

1 L04_მისაწვდომობის გეგმა მე-4 სართული

1 : 100

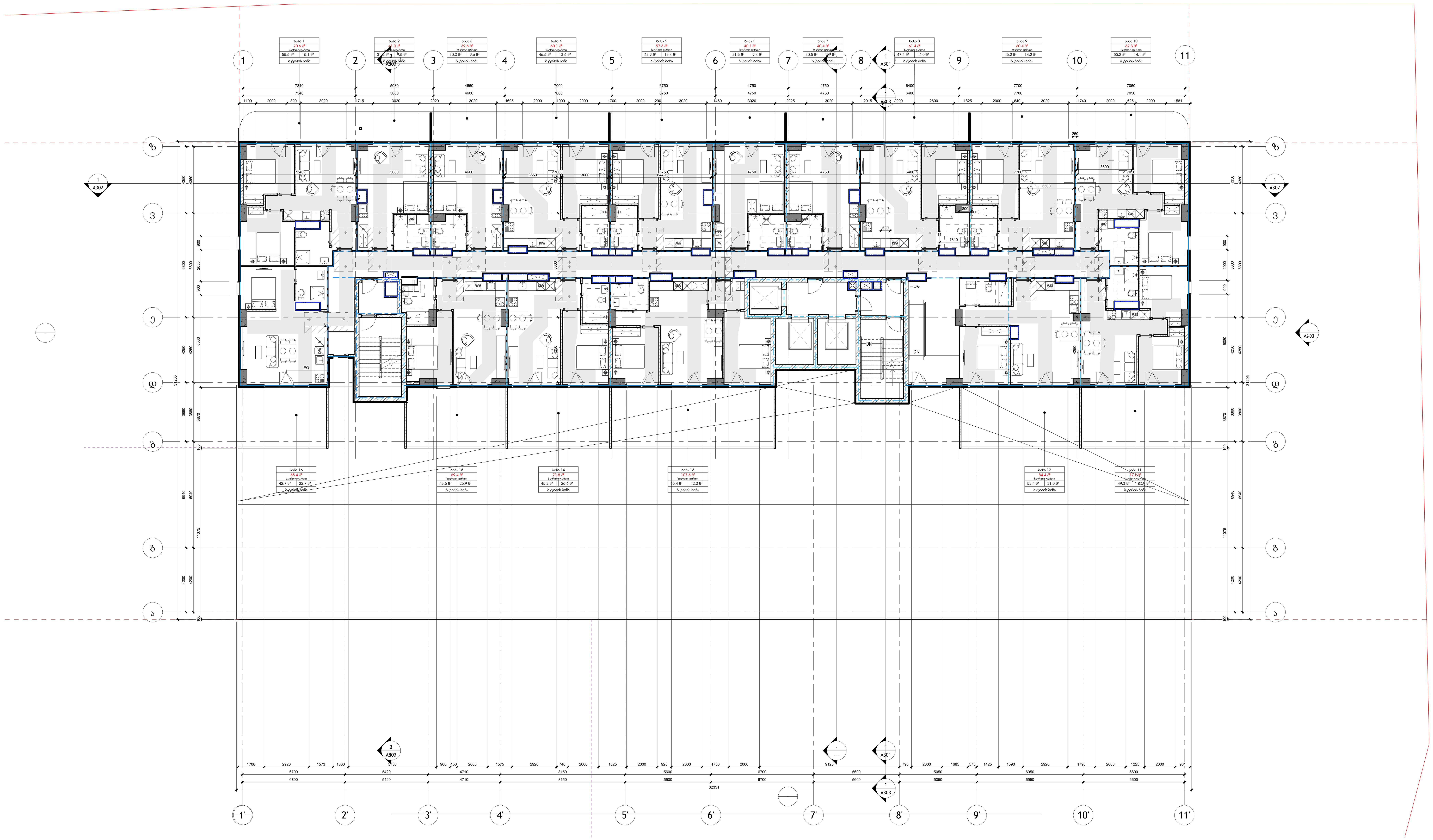

არქიტექტორი:

S.p.s. "wei ap"

თბილისი, საქართველო, | თამარაშვილის ქ.#13
www.archi.ge

დამკვეთი:

S.p.s. "არქი პრომოუშენი "

თბილისი, საქართველო | თამარაშვილის #13
www.archi.ge

ინფორმაცია:

ინფორმაცია:
- მიწის ნაკვეთის ფართობი - 25989
- სართულიანობა - 25
- მიწის ზედა სართული - 24
- მიწის ქვეშა სართული - 1
- ბინების რაოდენობა - 356
- ლიფტების რაოდენობა - 3
- მინიმალური ბინის ფართი - 39,3
- დახურული პარკინგების რაოდენობა - 128
- პროექტრში გამოყენებული მასალები:
  მინის მოაჯირები
  კომპოზიტური პანელები
  ალუმინის ვიტრაჟები
  პერფორირებული ალუმინისპანელები

სართულის დიაგრამა:

გეგმა

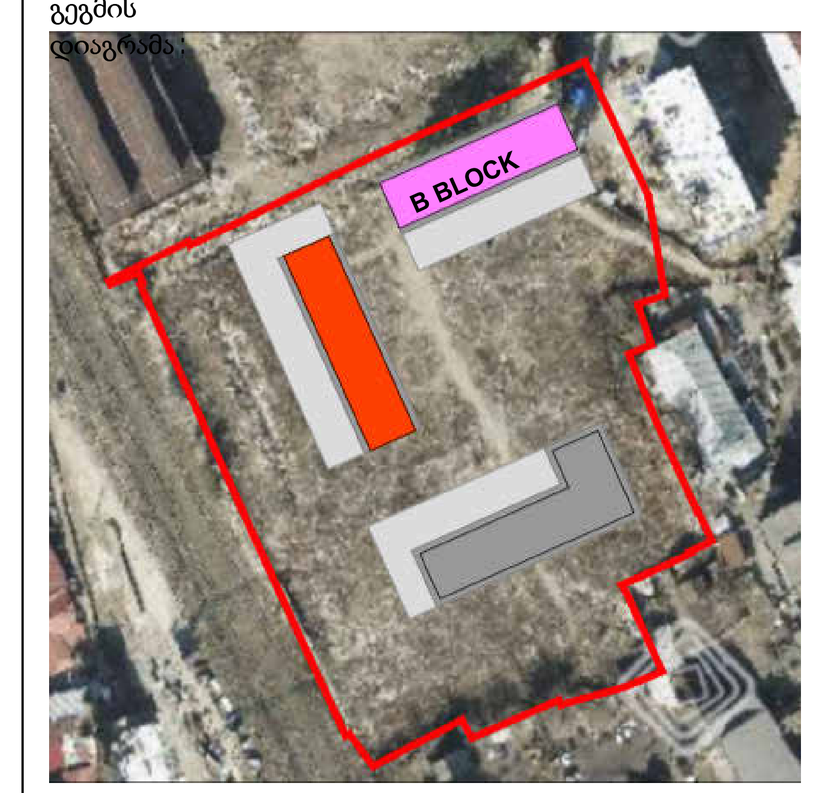

პროექტის სახელწოდება:
Project Name

პროექტის ადგილმდებარეობა:
Address Line 2

სექტორ: საცხოვრებე
სტატუსი/ფაზა: სქემატური

რიგი	ნომერი	თარიღი	განმარტება

რევიზიის ნომერი:
რევიზიის თარიღი:
თარიღი: 08/27/25
ავტორი: Author
ნახაზის დასახელება:

მისაწვდომობის გეგმა
მე-4 სართული

მასშტაბი 1 : 100
ფურცლის ზომა A0
ნახაზის ნომერი:

A129

1 L05_მისაწვდომობის გეგმა მე-5 სართული

1 : 100

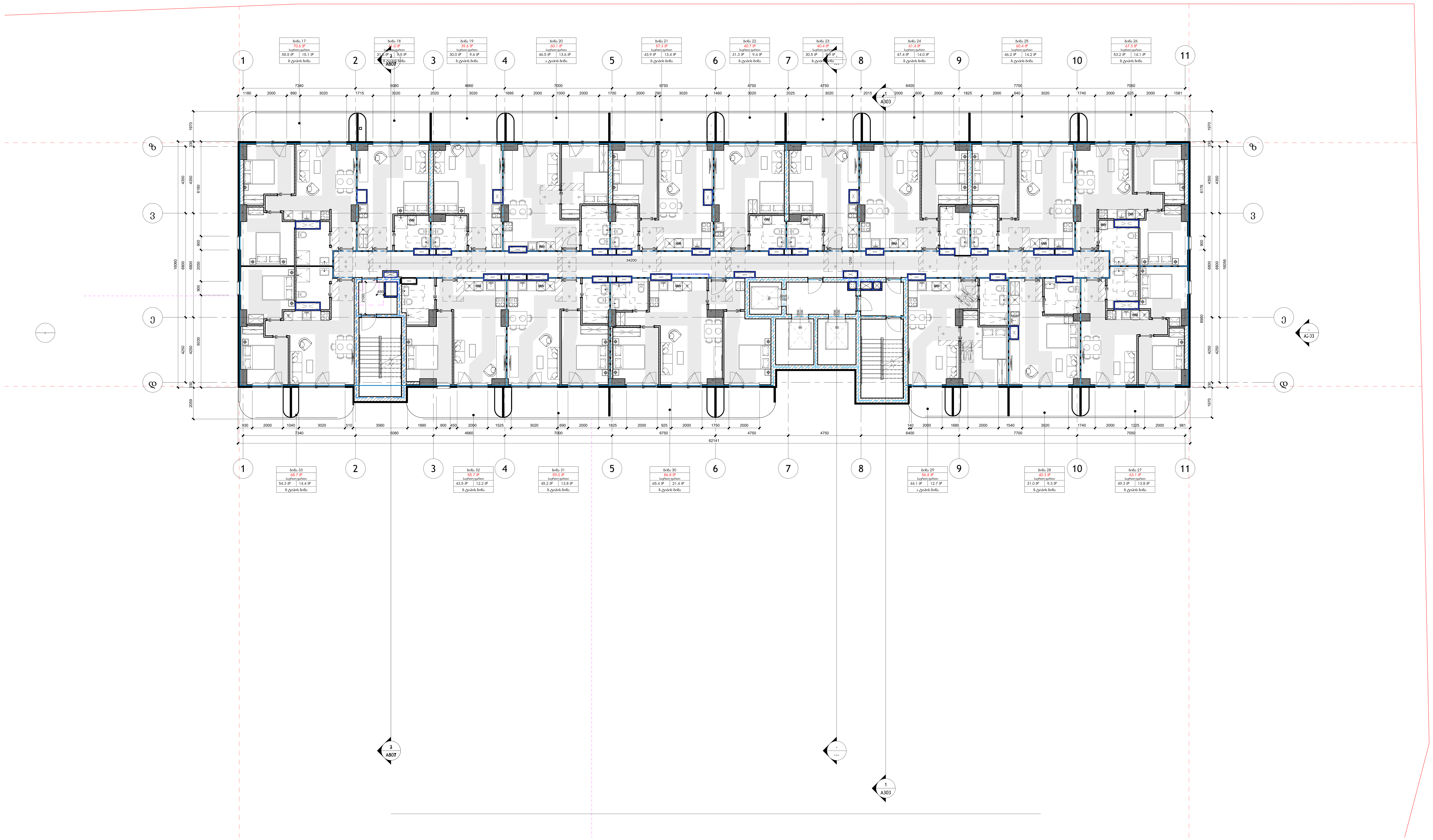

არქიტექტორი:

S.p.s. "wei ap"

თბილისი, საქართველო, | თამარაშვილის ქ.#13
www.archi.ge

დამკვეთი:

S.p.s. "არქი პრომოუშენი "

თბილისი, საქართველო | თამარაშვილის #13
www.archi.ge

ინფორმაცია:

ინფორმაცია:

- მიწის ნაკვეთის ფართობი - 25989
- სართულიანობა - 25
- მიწის ზედა სართული - 24
- მიწის ქვეშა სარტული - 1
- ბინების რაოდენობა - 356
- ლიფტების რაოდენობა - 3
- მინიმალური ბინის ფართი - 39,3
- დახურული პარკინგების რაოდენობა - 128
- პროექტრში გამოყენებული მასალები:
  მინის მოაჯირები
  კომპოზიტური პანელები
  ალუმინის ვიტრაჟები
  პერფორირებული ალუმინისპანელები

სართულის დიაგრამა:

გეგმა:

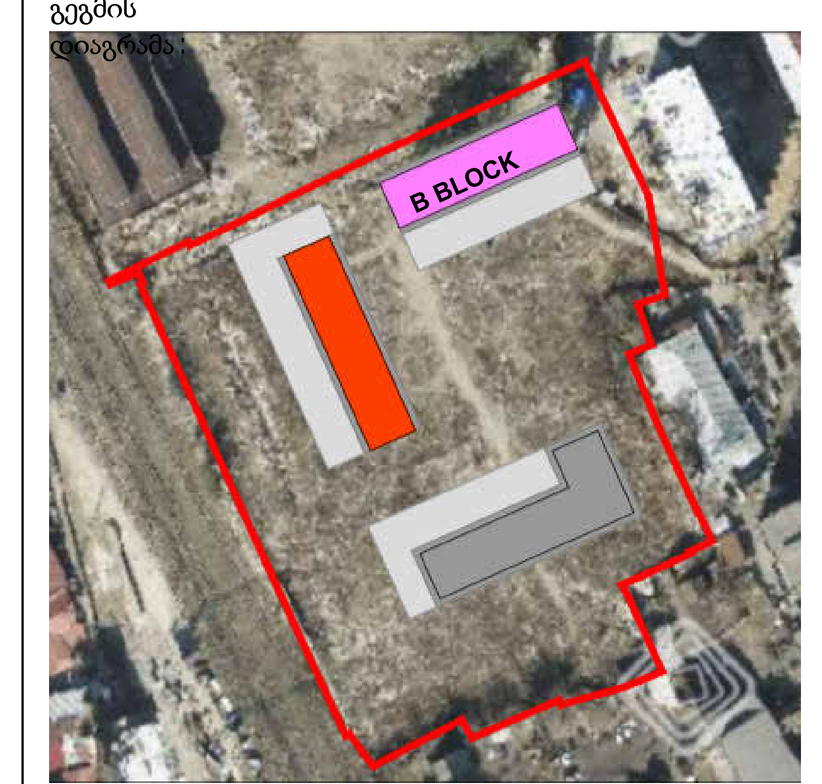

პროექტის სახელწოდება:
Project Name

პროექტის ადგილმდებარეობა:
ნუცუბიძის ჭერი
Address Line 2

სექტორი:	საცხოვრებელი
სტატუსი/ფაზა:	სქემატური

რიგი	ნომერი	თარიღი	განმარტება

რევიზიის ნომერი:	
რევიზიის თარიღი:	
შესრულების თარიღი:	08/27/25
ავტორი:	Author

ნახაზის დასახელება:

მისაწვდომობის გეგმა
მე-**5** სართული

მასშტაბი	1 : 100
ფურცლის ზომა:	A0
ნახაზის ზომა:	

A130

1 L06_მისაწვდომობის გეგმა მე-6 სართული

1 : 100

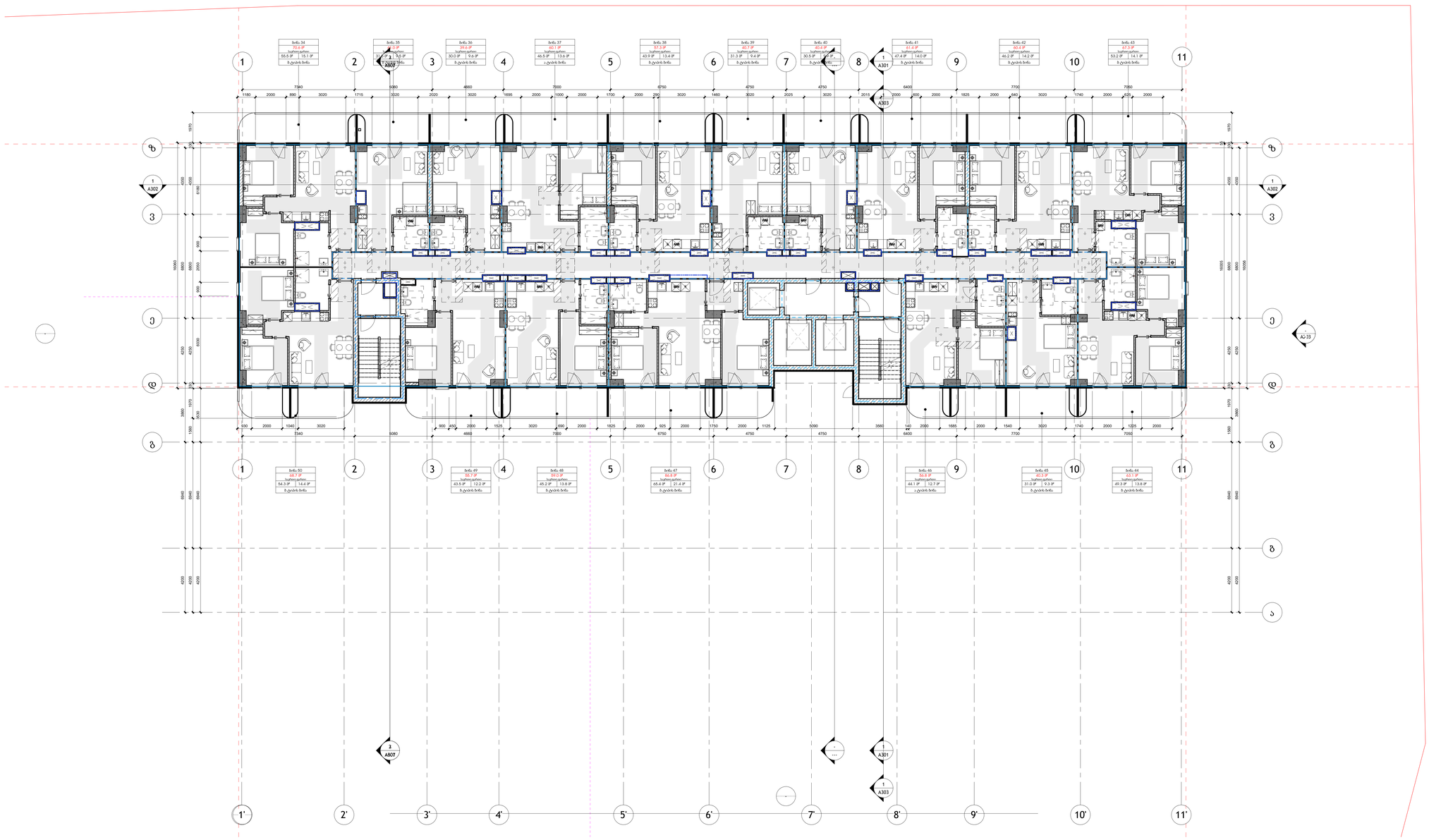

არქიტექტორი
(ორგან):

S.p.s. "wei ap"

თბილისი, საქართველო, | თამარაშვილის ქ.#13
www.archi.ge

Wei Yap
architecture

დეველოპერი
(ს):

S.p.s. "არჯი პროპერთიზი "

თბილისი, საქართველო | თამარაშვილის #13
www.archi.ge

არჯი

ინჟინერ-კონსულტანტი
(ორგან):

ინფორმაციული:

- მიწის ნაკვეთის ფართობი - 25989
- სართულთაშორისი - 25
- მიწის ზედა სართული - 24
- მიწის ქვემა სართული - 1
- ბინების რაოდენობა - 356
- ლიფტების რაოდენობა - 3
- მინიმალური ბინის ფართი - 39.3
- დახურული პარკინგების რაოდენობა - 128
- პროექტირმა გამოყენებული მასალები:
  მინის მოაცრილები
  კომპოზიტური პანელები
  ალუმინის ვიტრაჟები
  პერფორირებული ალუმინისპანელები

სარეცენზიო დათვალიერება:

გეგმის



პროექტის
Project Name

პროექტის
Address Line 2

სექტორ	საცხოვრებე
მდებარეობა/ფაზა	სექტორი

ა

რიგი	ნომერი	თარიღი	განმარტება

რევიზიის ნომერი:
რევიზიის
თარიღი: 02/27/25
ავტორი: Author
ნახაზის
დასახელება:

მისაწვდომობის გეგმა
მე-**6** სართული

მასშტაბ	1 : 100
ფორმატის	A0
ნომერი	

A131

1 L07_მისაწვდომობის გეგმა მე-7 სართული

1 : 100

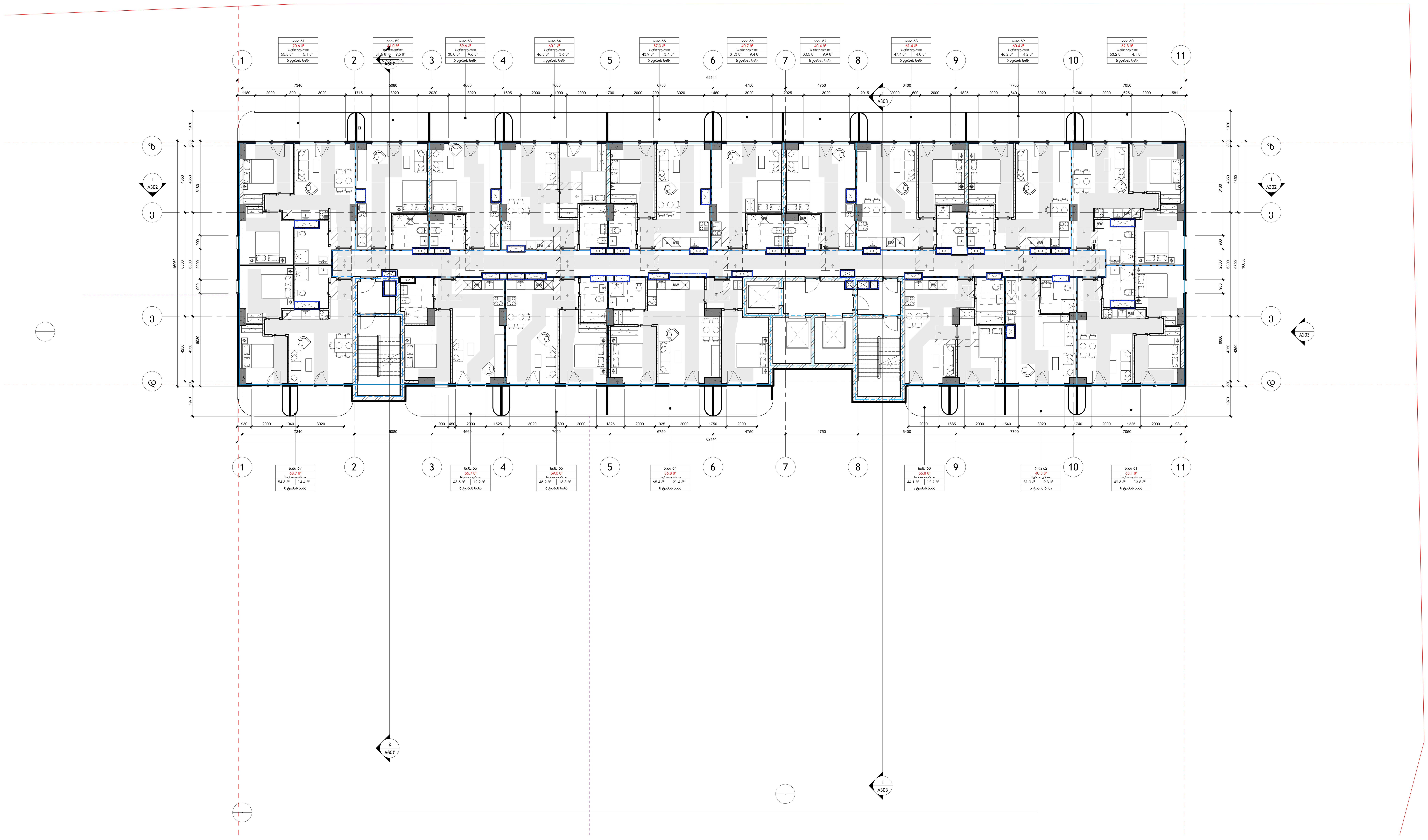

ᲐᲠᲥᲘᲢᲔᲥᲢᲝᲠᲘ:

S.p.s. "wei ap"

თბილისი, საქართველო, |
თამარაშვილის ქ.#13
www.archi.ge

ᲓᲐᲛᲙᲕᲔᲗᲘ:

S.p.s. "არქი პრომოუშენი "

თბილისი, საქართველო |
თამარაშვილის #13
www.archi.ge

ᲘᲜᲤᲝᲠᲛᲐᲪᲘᲐ:

ინფორმაცია:

- მიწის ნაკვეთის ფართობი - 25989
- სართულიანობა - 25
- მიწის ზედა სართული - 24
- მიწის ქვეშა სარტული - 1
- ბინების რაოდენობა - 356
- ლიფტების რაოდენობა - 3
- მინიმალური ბინის ფართი - 39,3
- დახურული პარკინგების რაოდენობა - 128
- პროექტრში გამოყენებული მასალები:
  მინის მოაჯირები
  კომპოზიტური პანელები
  ალუმინის ვიტრაჟები
  პერფორირებული ალუმინისპანელები

სართულის დიაგრამა:

გეგმა:

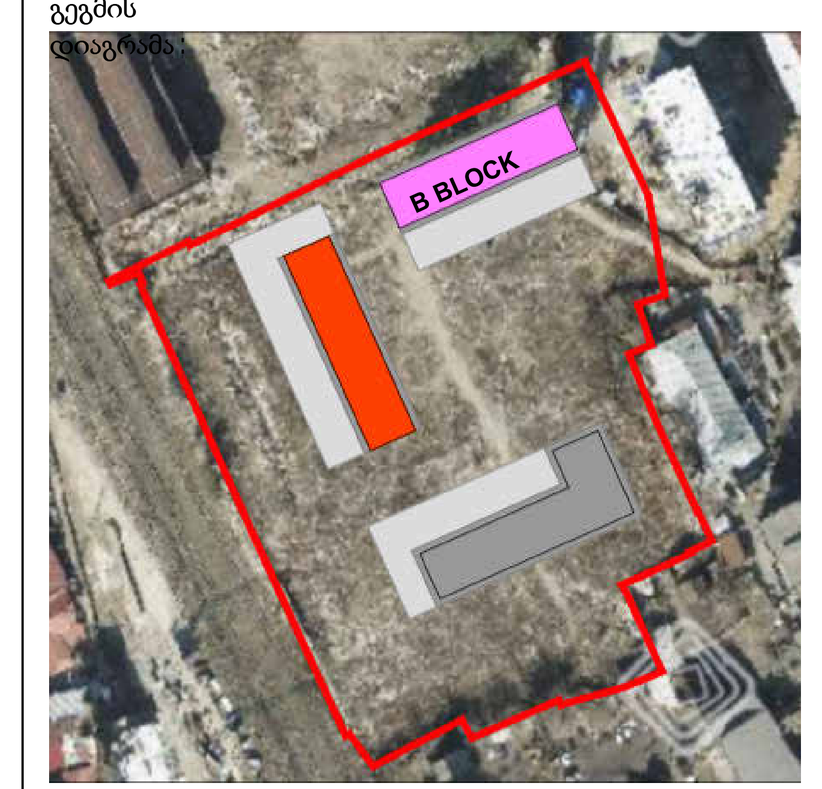

პროექტის სახელწოდება:
Project Name

პროექტის ადგილმდებარეობა:
ᲜᲝᲔ ᲟᲝᲠᲓᲐᲜᲘᲐᲡ ᲥᲣᲩᲐ
Address Line 2

სექტორ	საცხოვრებე
სტატუსი/ფაზა:	სქემატური

რიგი	ნომერი	თარიღი	განმარტება

რევიზიის ნომერი:
რევიზიის თარიღი:
თარიღი: 08/27/25
ავტორი: Author
ნახაზის დასახელება:

მისაწვდომობის გეგმა
მე-7 სართული

მასშტაბი 1 : 100
ფორმატი A0
ნახაზის ნომერი:

A132

L08_მისაწვდომობის გეგმა მე-8 სართული

1 : 100

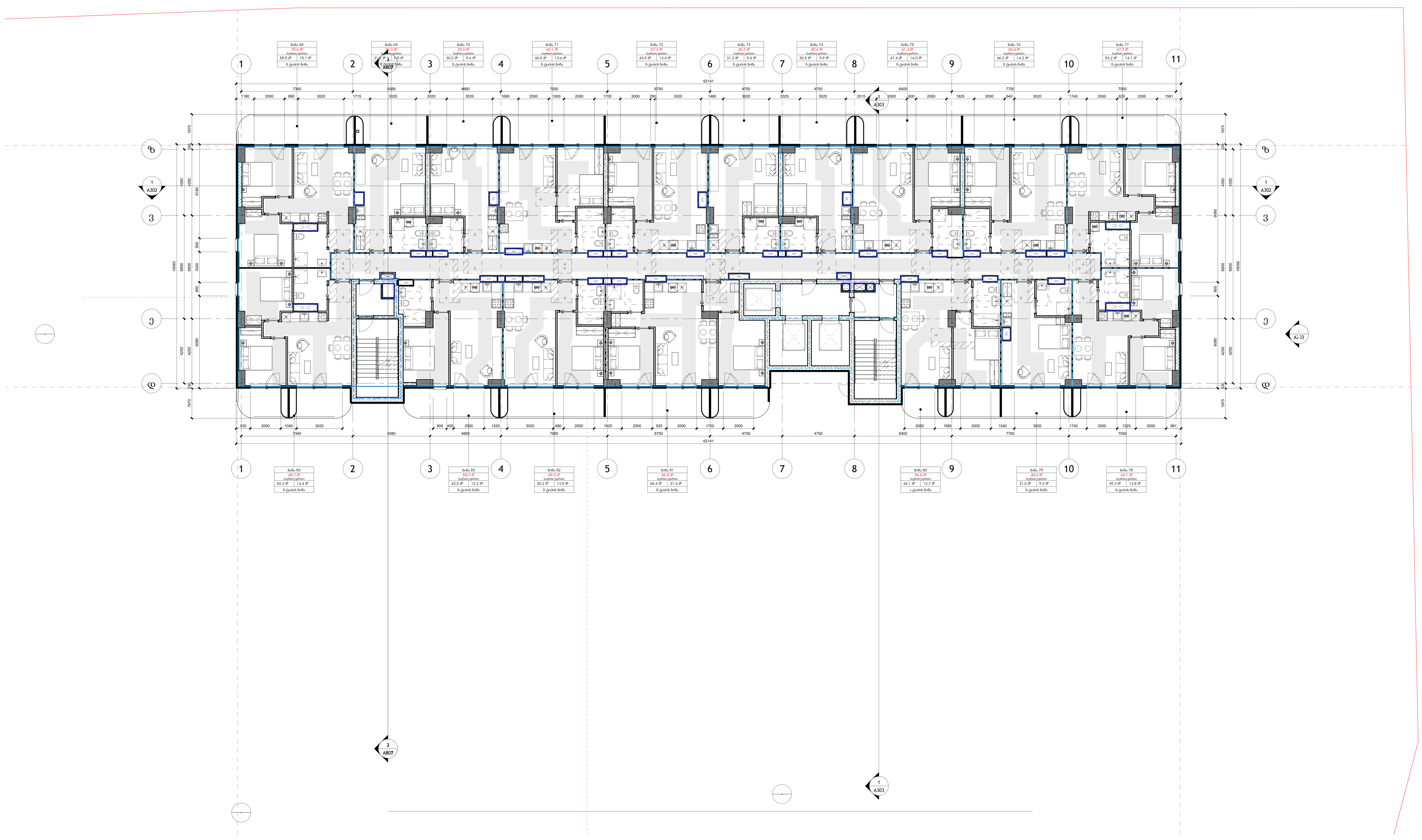

არქიტექტორი:

S.p.s. "wei ap"

თბილისი, საქართველო, | თამარაშვილის ქ.#13
www.archi.ge

დამკვეთი:

S.p.s. "არქი პრომოუშენი "

თბილისი, საქართველო | თამარაშვილის #13
www.archi.ge

ინფორმაცია:

ინფორმაცია:

- მიწის ნაკვეთის ფართობი - 25989
- სართულიანობა - 25
- მიწის ზედა სართული - 24
- მიწის ქვეშა სართული - 1
- ბინების რაოდენობა - 356
- ლიფტების რაოდენობა - 3
- მინიმალური ბინის ფართი - 39,3
- დახურული პარკინგების რაოდენობა - 128
- პროექტრში გამოყენებული მასალები:
  მინის მოაჯირები
  კომპოზიტური პანელები
  ალუმინის ვიტრაჟები
  პერფორირებული ალუმინისპანელები

სართულის დიაგრამა:

გეგმა

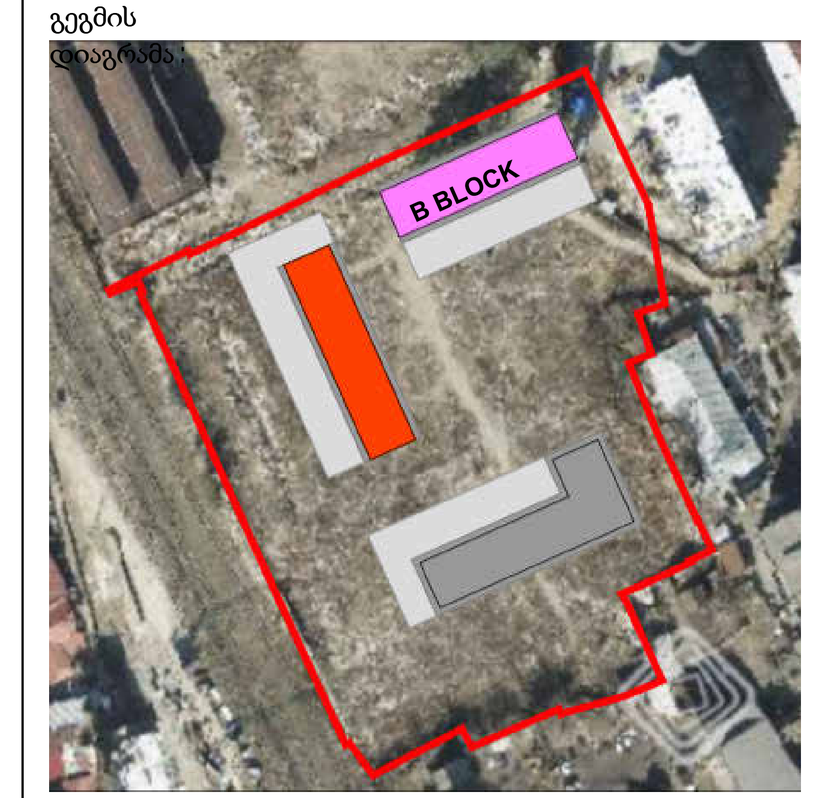

პროექტის სახელწოდება:
Project Name

პროექტის ადგილმდებარეობა:
Address Line 2

სექტორი: საცხოვრებელი
სტატუსი/ფაზა: სქემატური

რიგი	ნომერი	თარიღი	განმარტება

რევიზიის ნომერი:
რევიზიის თარიღი:
თარიღი: 08/27/25
დიზაინერი: Author
ნახაზის დასახელება:

მისაწვდომობის გეგმა
მე-8 სართული

მასშტაბი: 1 : 100
ფურცლის ზომა: A0
ნახაზის ნომერი:

A133

1 L09_მისაწვდომობის გეგმა მე-9 სართული

1 : 100

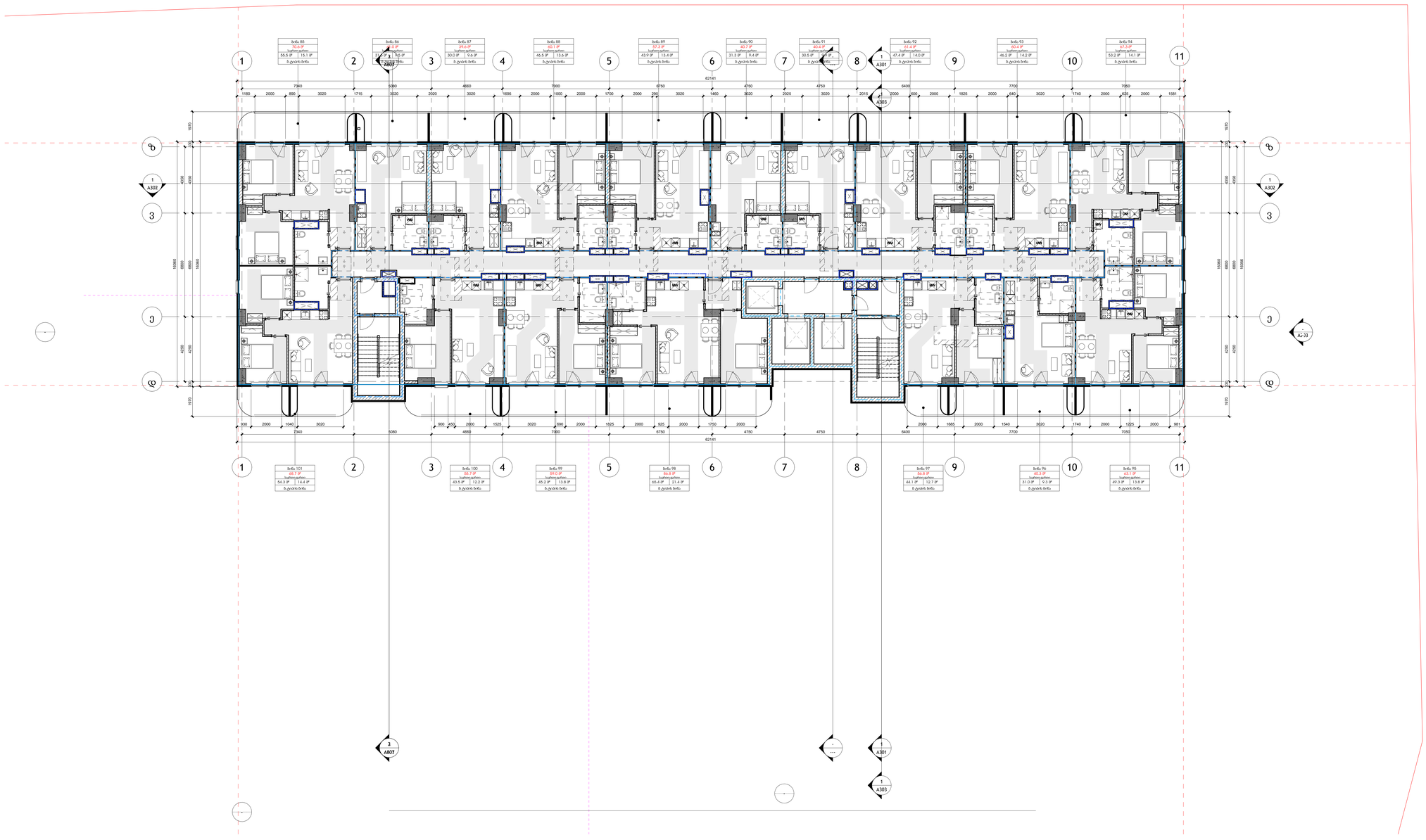

სართულის დასახელება:

გეგმის



პროექტის

Project Name

პროექტის მისამართი

Address Line 2

სექტორ	საცხოვრებე
ზომატები/ფაზ	სექსტენტ

რიცხ	ნომერი	თარიღი	განმარტება

რევიზიის ნომერი:

რევიზიის

თარიღი: 08/27/25

ავტორი: Author

ნახაზის

დასახელება:

მისაწვდომობის გეგმა
მე-9 სართული

მასშტაბ	1 : 100
ზომა:	A0

A134

არქიტექტორ (ორგან):

S.p.s. "wei ap"

თბილისი, საქართველო, | თამარაშვილის ქ.#13
www.archi.ge

Wei Yap architecture

ტელეფონი

S.p.s. "არქი პროექტები "

თბილისი, საქართველო | თამარაშვილის #13
www.archi.ge

არქი

ინჟინერ(ებ):

ინფორმაცია:

- მიწის ნაკვეთის ფართობი - 25989
- სართულიანობა - 25
- მიწის ზედა სართული - 24
- მიწის ქვეშ სართული - 1
- ბინების რაოდენობა - 356
- ლიფტების რაოდენობა - 3
- მინიმალური ბინის ფართი - 39.3
- დახურული პარკინგების რაოდენობა - 128
- პროექტში გამოყენებული მასალები:
  მინის მოაჯირები
  კომპოზიტური პანელები
  ალუმინის ვიტრაჟები
  პერფორირებული ალუმინისპანელები

1 06_L05 _ACC_APT#20/#37/#54/#71

1 : 50

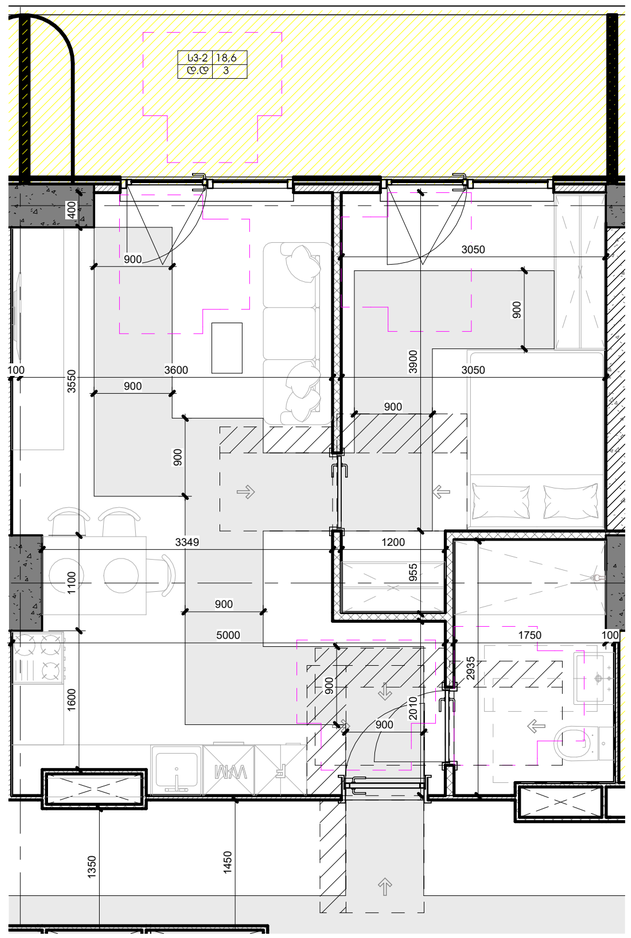

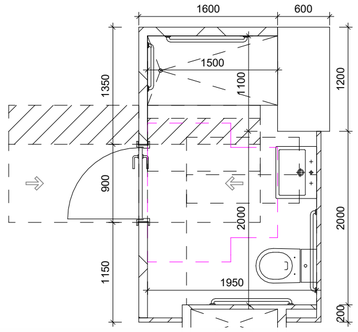



სამოძრაო ზოლი

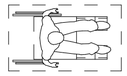

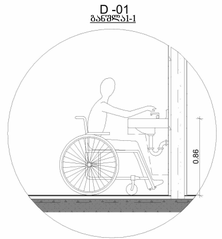

ხელსაბანებისა და ნიჟარების სიმაღლე

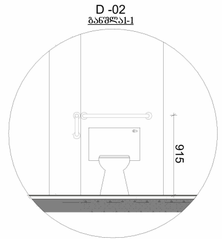

უნიტაზთან დამონტაჟებული ხელმისაწვდომი ძელები

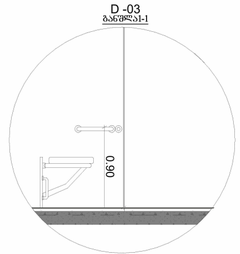

ეტლის შესაგორებელი საშხაპის არმქონე ნაკვეთურის ხელმისაწვდომი ძელები

თავისუფალი სივრცეები "ა" ტიპის ერთეულში " მისაწვდომი ეროვნული სტანდარტები"-სშესაბამისად მისაწვდომი აბაზანა ტუალეტები და მოწყობილობები შეესაბამება 1102.11 ქვეთავს.
ბინის სააბაზანო უზრუნველყოფილია, როგორც ეტლის შესაგორებელი საშხაპის მქონე, ასევე ეტლის შესაგორებელი საშხაპის არ მქონე ნაკვეთურის თავისუფალი სივრცეებით.

4

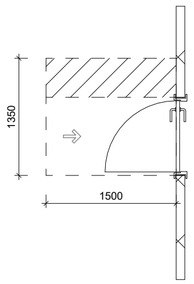

თავისუფალი სივრცე კართან მანევრირებისთვის
-ანჯამიანი კარი
-წინიდან მისაწვდომი
-გამოწევით გაღება

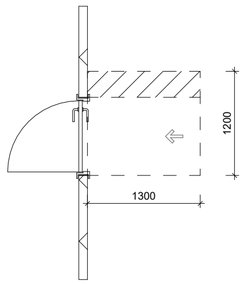

თავისუფალი სივრცე კართან მანევრირებისთვის
-ანჯამიანი კარი
-წინიდან მისაწვდომი
-მიწოლით გაღება

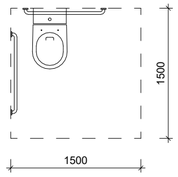

უნიტაზთან მისადგომი თავისუფალი სივრცე

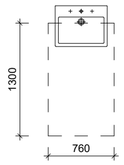

ხელსაბანთან მისადგომი თავისუფალი სივრცე

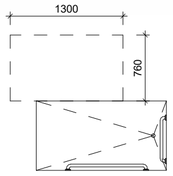

ეტლის შესაგორებელი საშხაპის მქონე ნაკვეთურის თავისუფალი სივრცე

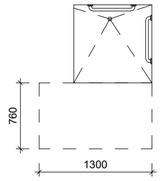

ეტლის შესაგორებელი საშხაპის მქონე ნაკვეთურის თავისუფალი სივრცე

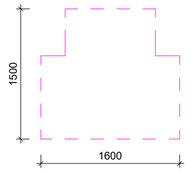

T-ს ფორმის მოსატრიალებელი სივრცე
ახალი შენობა-ნაგებობებისთვის 304.3.2.1
(ბ) ვარინატი 2

არქიტექტორი:

S.p.s. "wei ap"
თბილისი, საქართველო, | თამარაშვილის ქ.#13
www.archi.ge

Wei Yap architecture

დამკვეთი:

S.p.s. "არქი პრომოუშენი "
თბილისი, საქართველო | თამარაშვილის #13
www.archi.ge

არქი

ინფორმაცია:

მიწის ნაკვეთის ფართობი (კვ.მ) - 25989

სართულიანობა - 31 სართული

მიწისზედა სართულების რაოდენობა - 30

მიწისქვეშა სასართულების რაოდენობა - (-1)

ბინების რაოდენობა - 476

ლიფტების რაოდენობა - 5

მინიმალური ფართი (კვ.მ) - 37.8

დახარული პარკინგების ჯამური რაოდენობა - 178

მათ შორის საოჯახო (2 მანქანიანი) - 5

პროექტში გამოყენებული მასალები:
- მინის მოაჯირები
- პომპოზიტური პანელები
- ალუმინის პიტრაჟები
- პერფორირებული ალუმინის პანელები

სართულის დიაგრამა:

გეგმის დიაგრამა:



პროექტის სახელწოდება:

Project Name

პროექტის ადგილმდებარეობა:

ნებერ ადდრესს ჰერე
Address Line 2

სექტორი:	საცხოვრებელი
სტატუსი/ფაზა:	სქემატური

რიგი	ნომერი	თარიღი	განმარტება

რევიზიის ნომერი:

რევიზიის თარიღი:

ნახაზის თარიღი: 08/27/25

დახაზა: **Author**

ნახაზის დასახელება:

ა ტიპის ბინა
#20/#37/#54/#71

მასშტაბი: 1 : 50

ფურცლის ზომა: **A0**

ნახაზის ნომერი:

A135

1 L04_ACC_APT#29/#46/#63

1 : 50

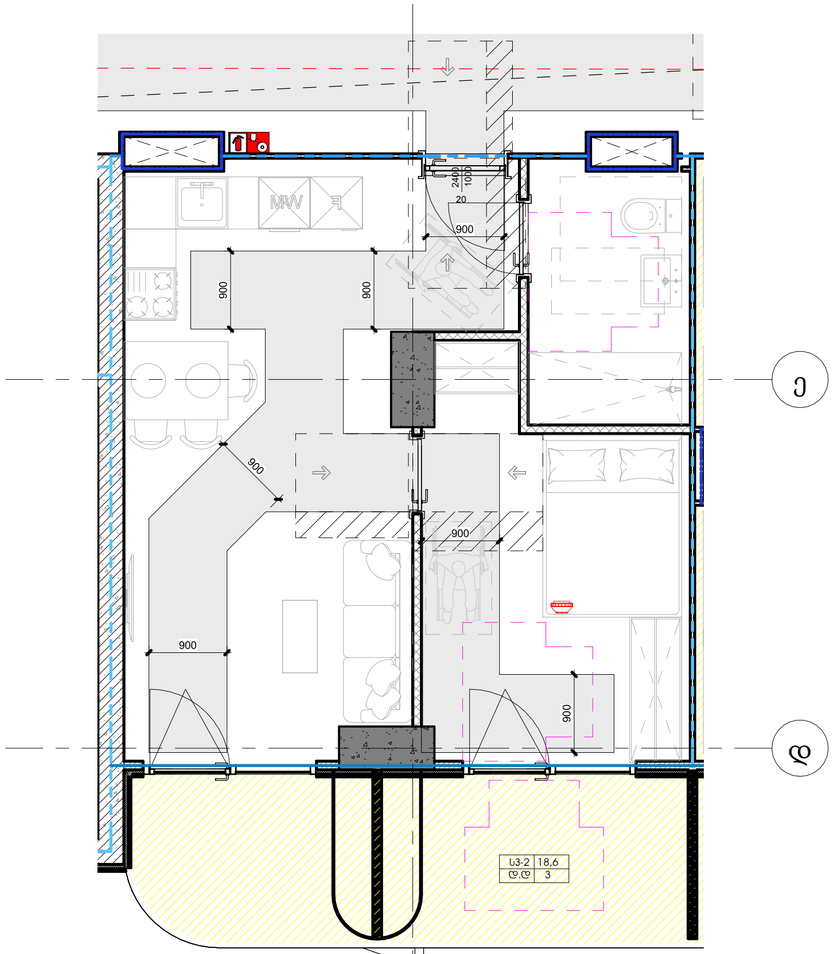

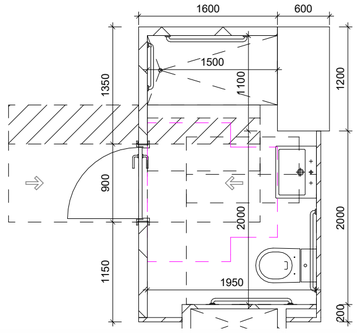



სამოძრაო ზოლი

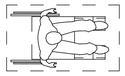

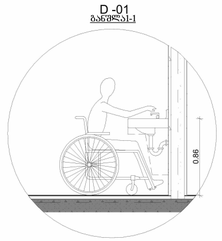

ხელსაბანებისა და ნიჟარების სიმაღლე

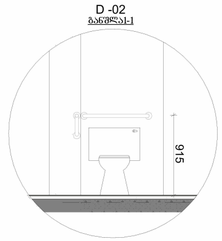

ურიტაზთან დამონტაჟებული ხელმისაწვდომი ძრავები

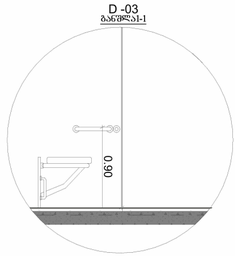

ვერტიკალური შესაგორებელი საშხაპის არმქონე ნაკვეთურის ხელმისაწვდომი ძრავები

თავისუფალი სივრცეები "ა" ტიპის ერთეულში " მისაწვდომი ეროვნული სტანდარტები"-სშესაბამისად მისაწვდომი აბაზანა ტუალეტები და მოწყობილობები შეესაბამება 1102.11 ქვეთავს.
ბინის სააბაზანო უზრუნველყოფილია, როგორც ეტლის შესაგორებელი საშხაპის მქონე, ასევე ეტლის შესაგორებელი საშხაპის არ მქონე ნაკვეთურის თავისუფალი სივრცეებით.

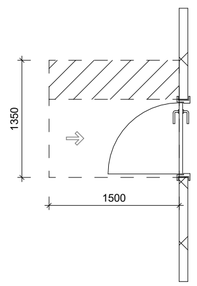

თავისუფალი სივრცე კართან მანევრირებისთვის
-ანჯამიანი კარი
-წინიდან მისაწვდომი
-გამოწევით გაღება

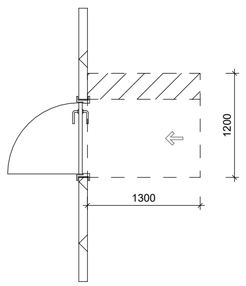

თავისუფალი სივრცე კართან მანევრირებისთვის
-ანჯამიანი კარი
-წინიდან მისაწვდომი
-მიწოლით გაღება

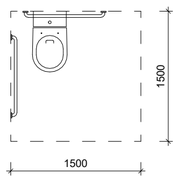

უნიტაზთან მისადგომი თავისუფალი სივრცე

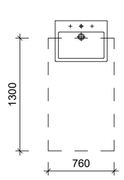

ხელსაბანთან მისადგომი თავისუფალი სივრცე

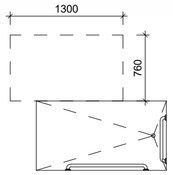

ეტლის შესაგორებელი საშხაპის მქონე ნაკვეთურის თავისუფალი სივრცე

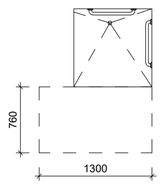

ეტლის შესაგორებელი საშხაპის მქონე ნაკვეთურის თავისუფალი სივრცე

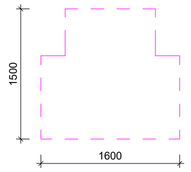

T-ს ფორმის მოსატრიალებელი სივრცე ახალი შენობა-ნაგებობებისთვის 304.3.2.1 (ბ) ვარიანტი 2

არქიტექტორი:

S.p.s. "wei ap"
თბილისი, საქართველო, | თამარაშვილის ქ.#13
www.archi.ge

Wei Yap architecture

დამკვეთი:

S.p.s. "არქი პრომოუშენი "
თბილისი, საქართველო | თამარაშვილის #13
www.archi.ge

არქი

ინფორმაცია:
მიწის ნაკვეთის ფართობი (კვ.მ) - 25989

სართულიანობა - 31 სართული

მიწისზედა სართულების რაოდენობა - 30

მიწისქვეშა სასართულების რაოდენობა - (-1)

ბინების რაოდენობა - 476

ლიფტების რაოდენობა - 5

მინიმალური ფართი (კვ.მ) - 37.8

დახარული პარკინგების ჯამური რაოდენობა - 178

მათ შორის საოჯახო (2 მანქანიანი) - 5

პროექტში გამოყენებული მასალები:
- მინის მოაჯირები
- პომპოზიტური პანელები
- ალუმინის პიტრაჟები
- პერფორირებული ალუმინის პანელები

სართულის დიაგრამა:

გეგმის დიაგრამა:



პროექტის სახელწოდება:
Project Name

პროექტის ადგილმდებარეობა:
ნებერ ადდრესს ჰერე
Address Line 2

სქემატური	სქემატური
სტატუსი/ფაზა:	სქემატური

რიგი	ნომერი	თარიღი	განმარტება

რევიზიის ნომერი:
რევიზიის თარიღი:
ნახაზის თარიღი: 08/27/25
დახაზა: **Author**

ნახაზის დასახელება:

ა ტიპის ბინა
#29/#46/#63

მასშტაბი: 1 : 50
ფურცლის ზომა: **A0**

ნახაზის ნომერი:

A136