საპროექტო ნიშნული ±0.00

ალუმინის კომპოზიტური პანელი ანოდირებული Albond 9000 RAL - 020 80 05

მინის მოაჯირი

მეტალის მოაჯირი შავი RAL - 9004

პანტოფი

შავადი ხარისხის ფასადური ღია ნაცრისფერი Palazzo 115 RAL - 020 80 05

შავადი ხარისხის ფასადური ყავისფერი Amber 5 RAL - 8014

მეტალოკონსტრუქციის მინაპაკეტი ფერი RAL - 9004

ალუმინის ფანჯრის ფერი RAL - 9007
მოედანი: DM-12 Fume

ალუმინის კომპოზიტური პანელი შავი RAL - 8014

ალუმინის კომპოზიტური პანელი ანოდირებული Albond 9000 RAL - 020 80 05

ალუმინის კომპოზიტური პანელი ანოდირებული Albond 9000 RAL - 020 80 05
მინის მოაჯირი
მეტალის მოაჯირი შავი RAL - 9004
პანტოფი
შავადი ხარისხის ფასადური ღია ნაცრისფერი Palazzo 115 RAL - 020 80 05
შავადი ხარისხის ფასადური ყავისფერი Amber 5 RAL - 8014
მეტალოკონსტრუქციის მინაპაკეტი ფერი RAL - 9004
ალუმინის ფანჯრის ფერი RAL - 9007
მოედანი: DM-12 Fume
ალუმინის კომპოზიტური პანელი შავი RAL - 8014
ალუმინის კომპოზიტური პანელი ანოდირებული Albond 9000 RAL - 020 80 05

ფასადი 1 - 18 ღერძებში

| | |
|---|---|
| ფუნქციური დანიშნულება | **მრავალბინიანი საცხოვრებელი სახლი** |
| ობიექტის მისამართი | **ს.კ. 01 10.06.022.009 შენობა #5** ქ.თბილისი, პეტრე იბერის ქუჩის შესახვევი N13 |
| შემსრულებელი ორგანიზაცია | **შპს სტუდიო ალფა სახლი** ს.კ. 404664573 |
| დირექტორი | მ.პაპუკაშვილი |
| არქიტექტორი | მ.პაპუკაშვილი |
| | A- 3 |
| მასშტაბი | 1:400 |
| თარიღი | 03/12/2025 |
| ფურცელი | ა-166 |




| ფუნქციური დანიშნულება | ობიექტის მისამართი | შემსრულებელი ორგანიზაცია | დირექტორი | | ფასადი ა - ი ღერძებში | A- 3 | |
|---|---|---|---|---|---|---|---|
| **მრავალბინიანი საცხოვრებელი სახლი** | **ს.კ. 01 10.06.022.009 შენობა #5** ქ.თბილისი, პეტრე იბერის ქუჩის შესახვევი N13 | **შპს სტუდიო ალფა სახლი** ს.კ. 404664573 | მ.პაპუკაშვილი | | | მასშტაბი | 1:400 |
| | | | არქიტექტორი | | | თარიღი | 03/12/2025 |
| | | | მ.პაპუკაშვილი | | | ფურცელი | ა-167 |

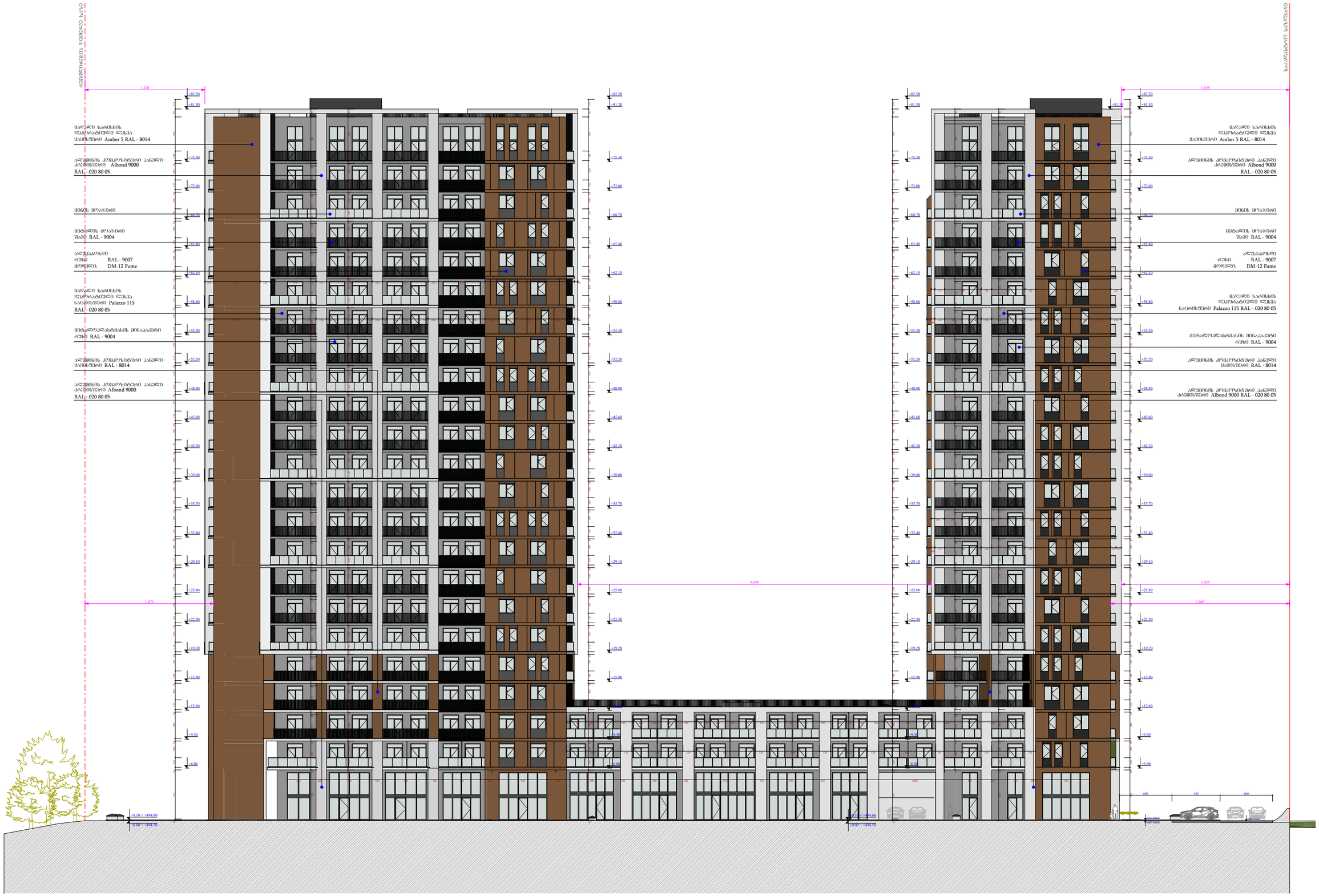


| | | | | | | |
|---|---|---|---|---|---|---|
| ფუნქციური დანიშნულება | ობიექტის მისამართი | შემსრულებელი ორგანიზაცია | დირექტორი | | | A- 3 |
| **მრავალბინიანი საცხოვრებელი სახლი** | **ს.კ. 01 10.06.022.009 შენობა #5** ქ.თბილისი, პეტრე იბერის ქუჩის შესახვევი N13 | **შპს სტუდიო ალფა სახლი** ს.კ. 404664573 | მ.პაპუკაშვილი | | ფასადი 18 - 1 ღერძებში | მასშტაბი 1:400 |
| | | | არქიტექტორი | | | თარიღი 03/12/2025 |
| | | | მ.პაპუკაშვილი | | | ფურცელი ა-168 |

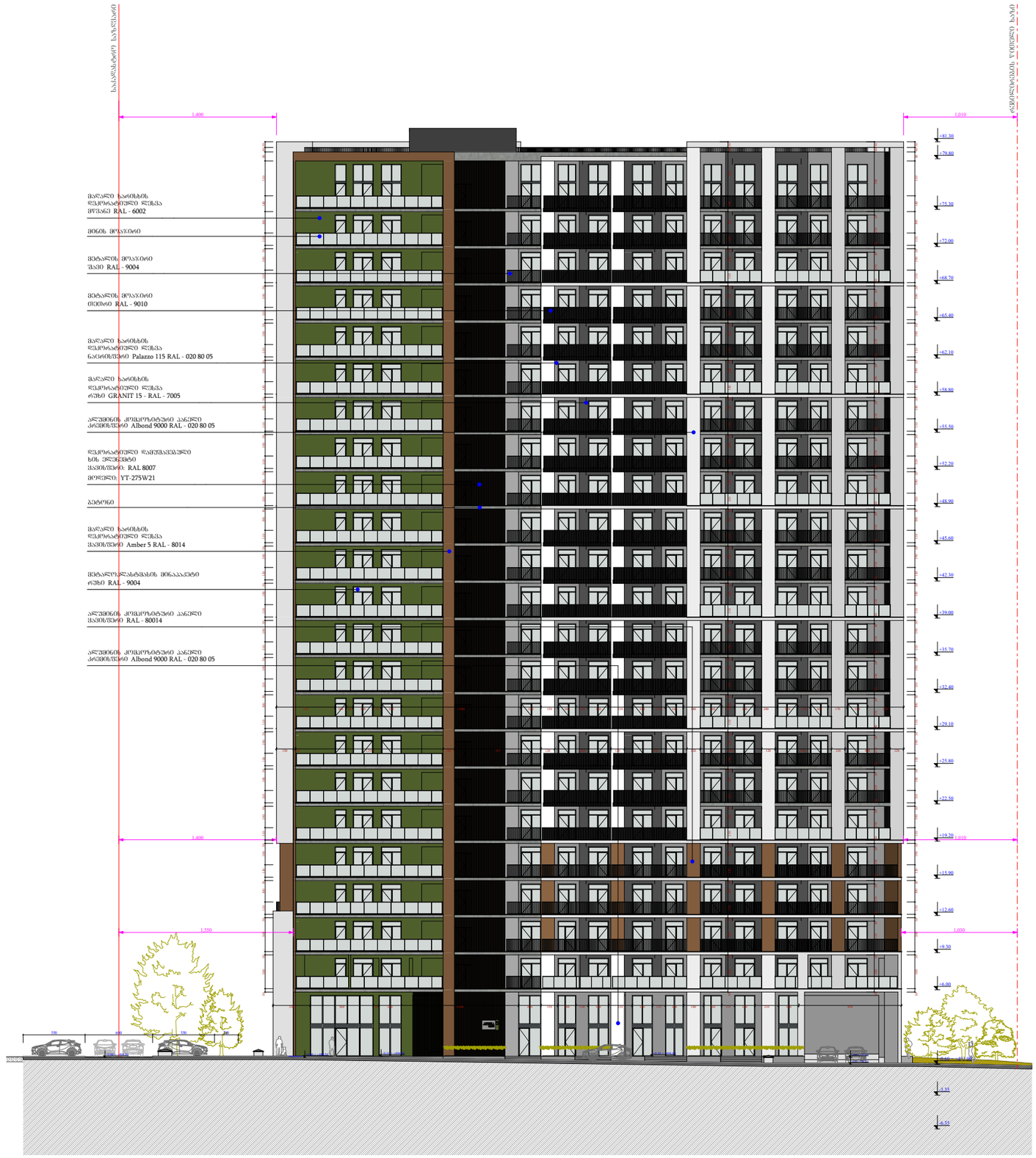


| | | | | | | | |
|---|---|---|---|---|---|---|---|
| ფუნქციური დანიშნულება | ობიექტის მისამართი | შემსრულებელი ორგანიზაცია | დირექტორი | | ფასადი ი - ა ღერძებში | A- 3 | |
| **მრავალბინიანი საცხოვრებელი სახლი** | **ს.კ. 01 10.06.022.009 შენობა #5** ქ.თბილისი, პეტრე იბერის ქუჩის შესახვევი N13 | **შპს სტუდიო ალფა სახლი** ს.კ. 404664573 | მ.პაპუკაშვილი | | | მასშტაბი | 1:400 |
| | | | არქიტექტორი | | | თარიღი | 03/12/2025 |
| | | | მ.პაპუკაშვილი | | | ფურცელი | ა-169 |

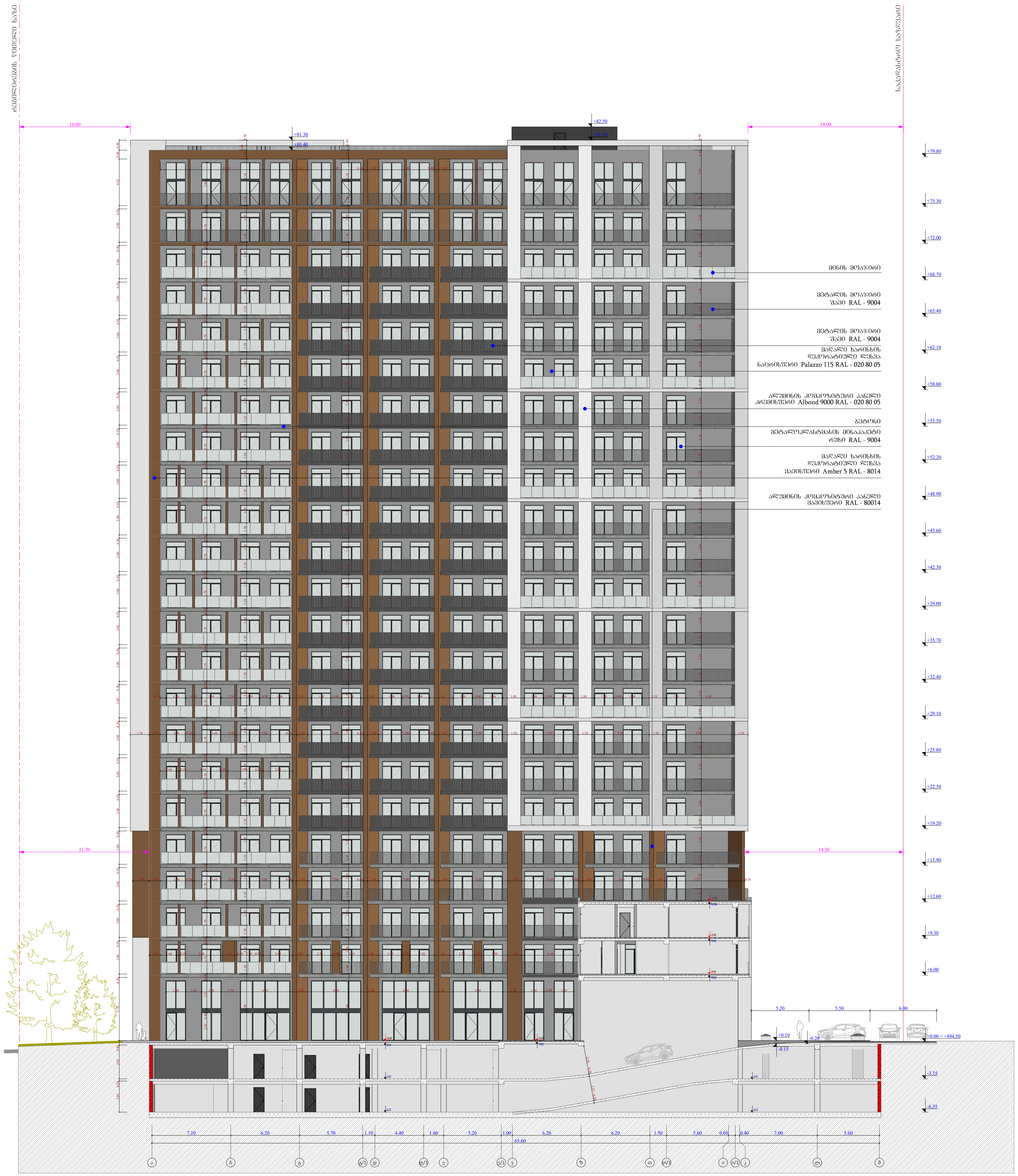


| ფუნქციური დანიშნულება | ობიექტის მისამართი | შემსრულებელი ორგანიზაცია | დირექტორი | | ფასადი ა - მ ღერძებში | A- 3 | |
|---|---|---|---|---|---|---|---|
| **მრავალბინიანი საცხოვრებელი სახლი** | **ს.კ. 01 10.06.022.009**<br>**შენობა #5**<br>ქ.თბილისი,<br>პეტრე იბერის ქუჩის შესახვევი N13 | **შპს სტუდიო ალფა სახლი**<br>ს.კ. 404664573 | მ.პაპუკაშვილი | | | მასშტაბი | 1:400 |
| | | | არქიტექტორი | | | თარიღი | 03/12/2025 |
| | | | მ.პაპუკაშვილი | | | ფურცელი | ა-170 |

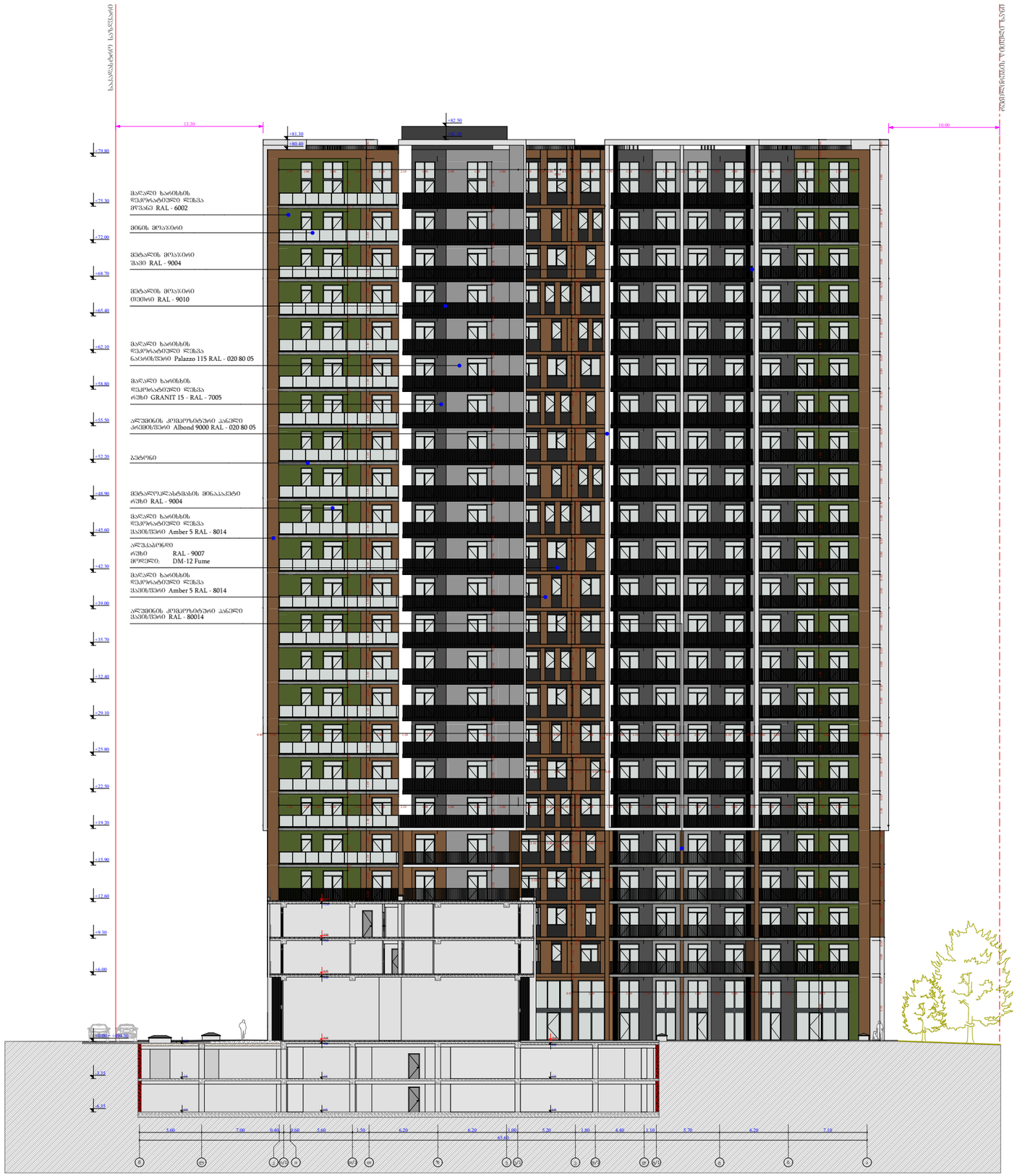


| | | | | | | |
|---|---|---|---|---|---|---|
| ფუნქციური დანიშნულება | ობიექტის მისამართი | შემსრულებელი ორგანიზაცია | დირექტორი | | | A- 3 |
| **მრავალბინიანი საცხოვრებელი სახლი** | **ს.კ. 01 10.06.022.009 შენობა #5** ქ.თბილისი, პეტრე იბერის ქუჩის შესახვევი N13 | **შპს სტუდიო ალფა სახლი** ს.კ. 404664573 | მ.პაპუკაშვილი | | ფასადი მ - ა ღერძებში | მასშტაბი 1:400 |
| | | | არქიტექტორი | | | თარიღი 03/12/2025 |
| | | | მ.პაპუკაშვილი | | | ფურცელი ა-171 |

# შახტის ჭრილი

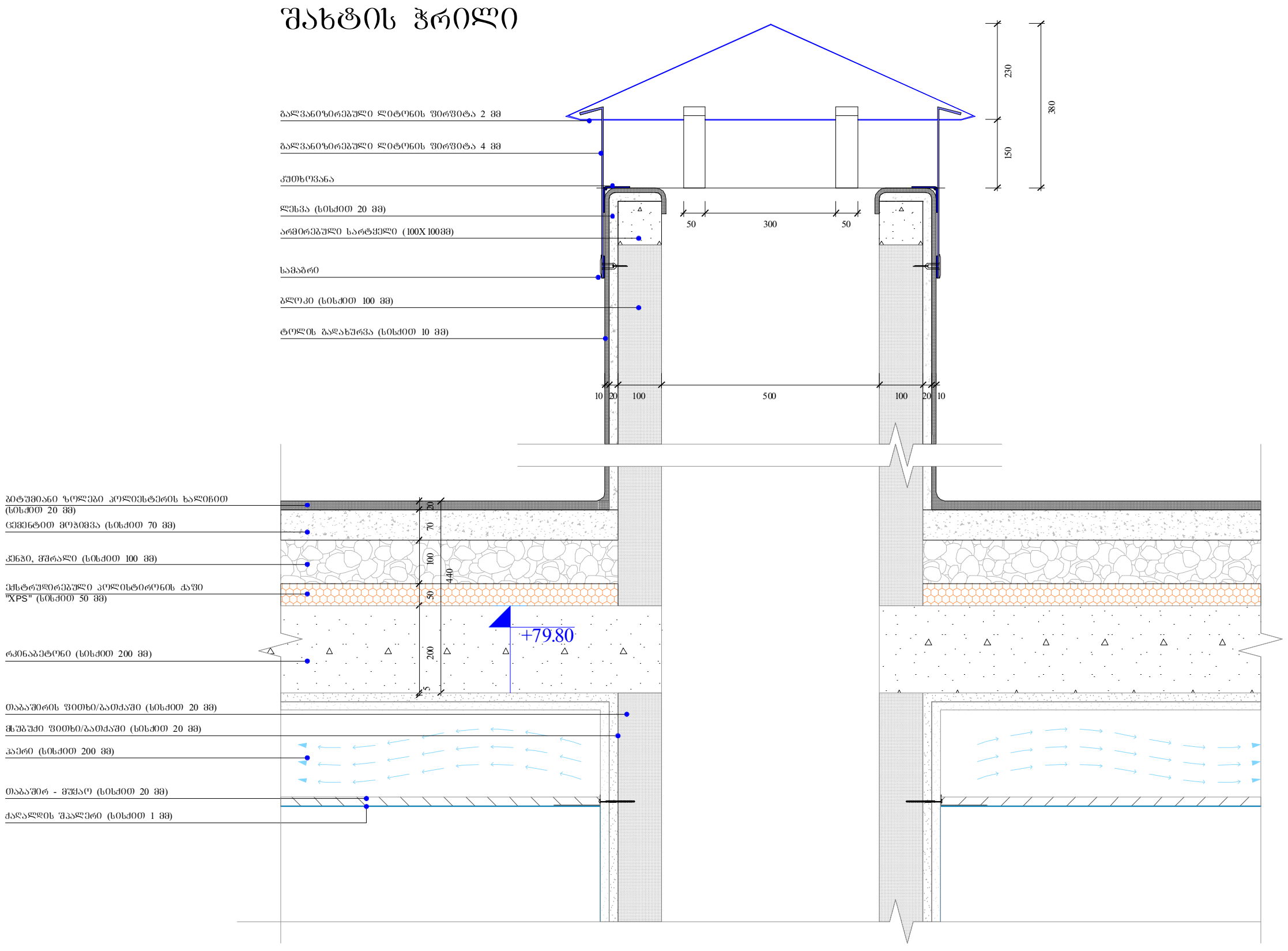


# გადახურვის და პარაპეტის მოწყობა

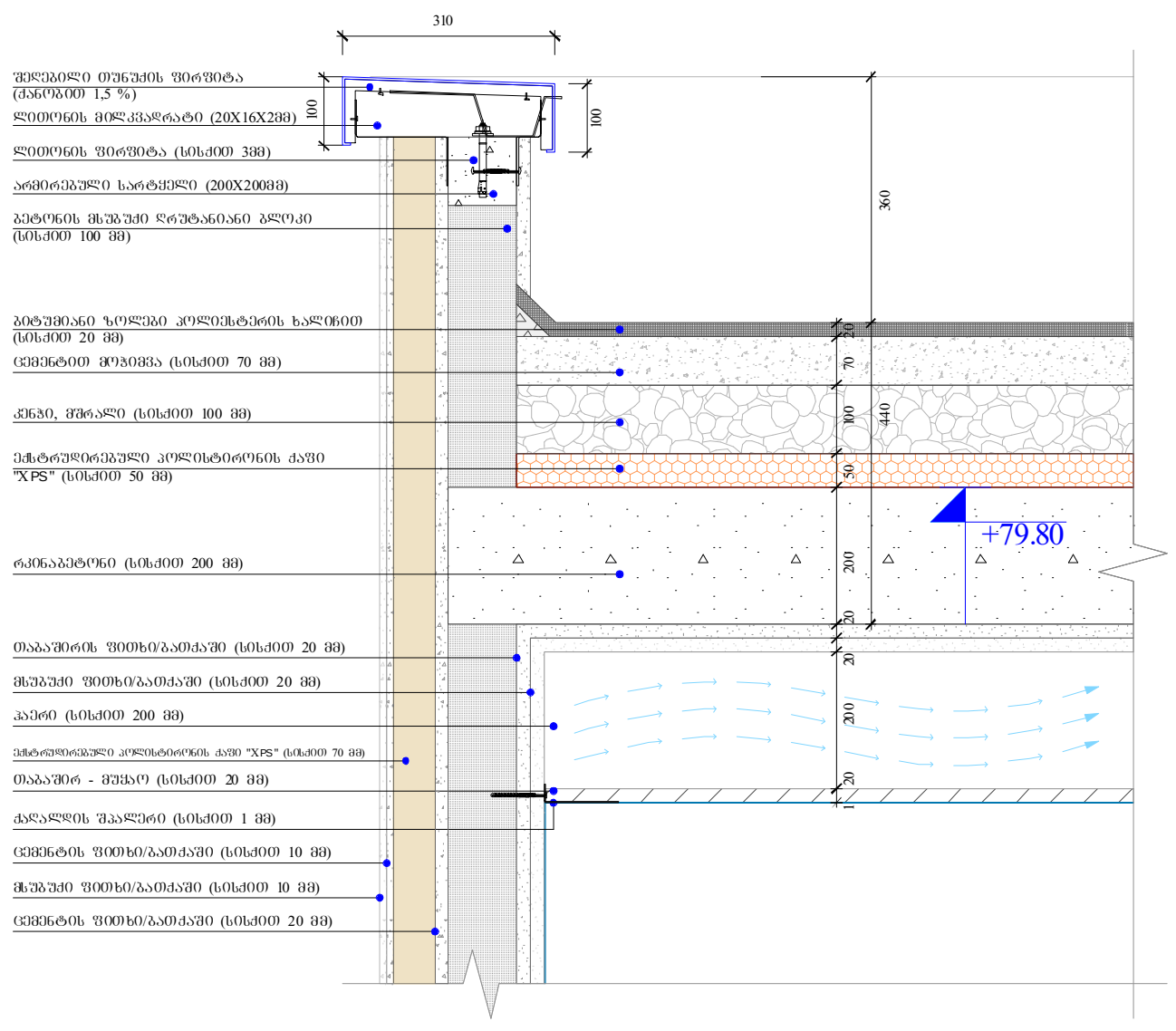


# წყლის შემკრები მილი

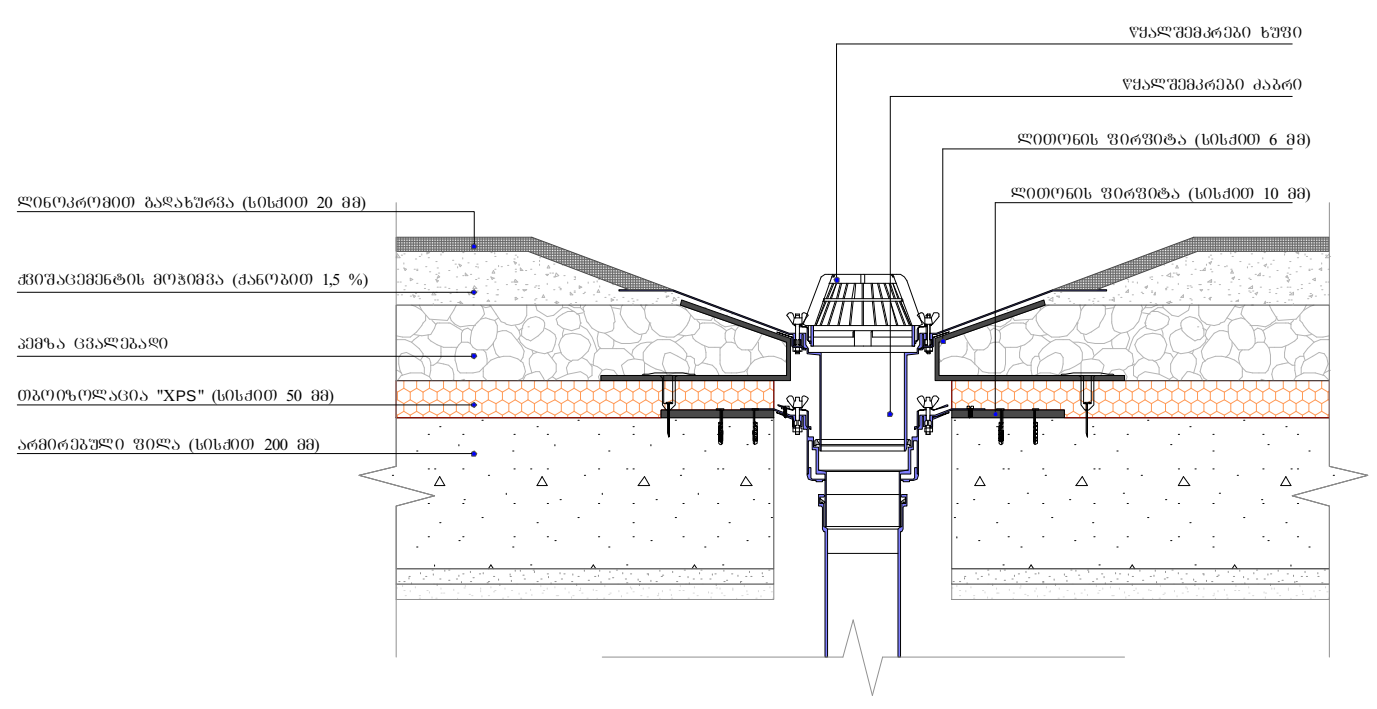

# გადახურვის და პარაპეტის მოწყობა

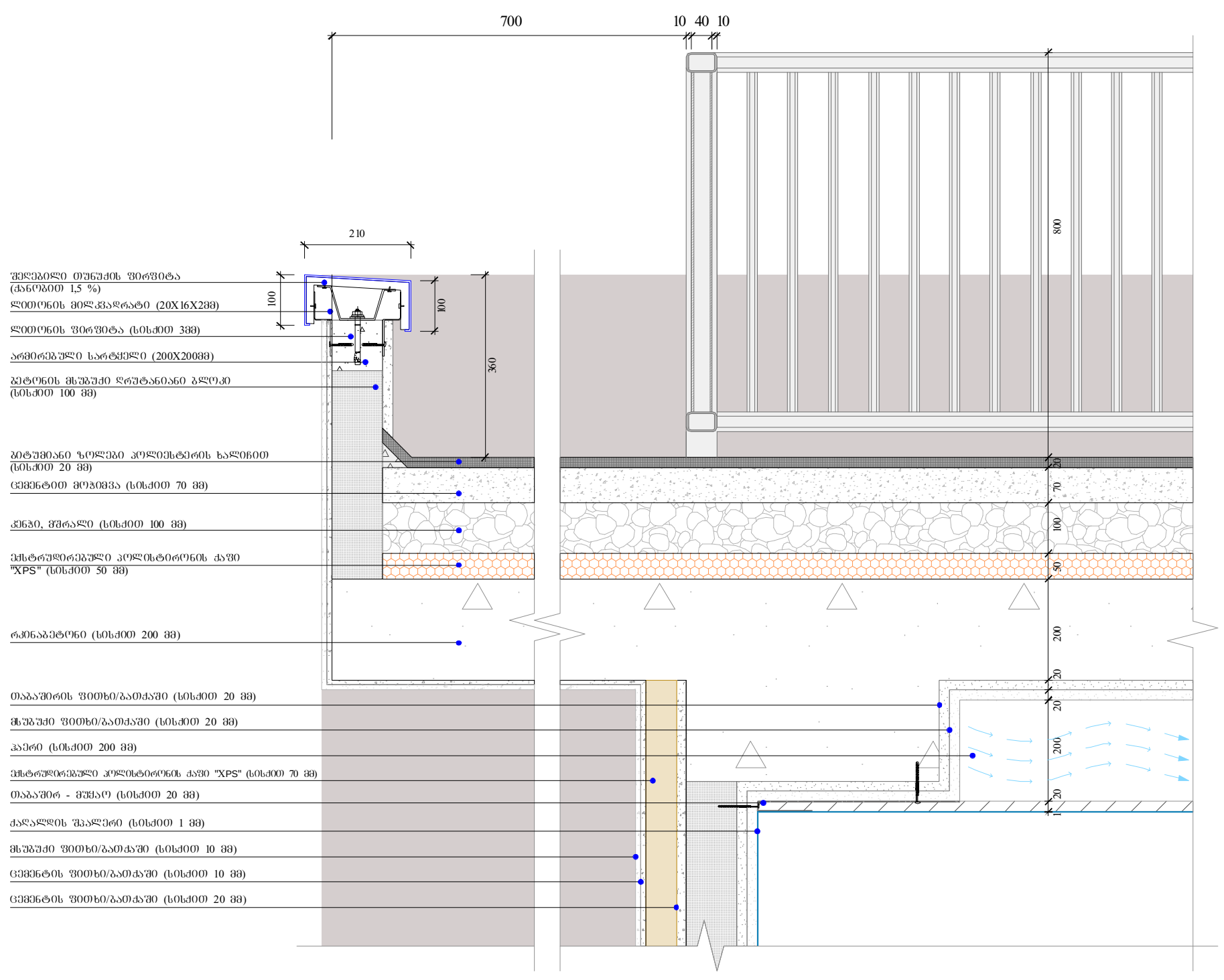

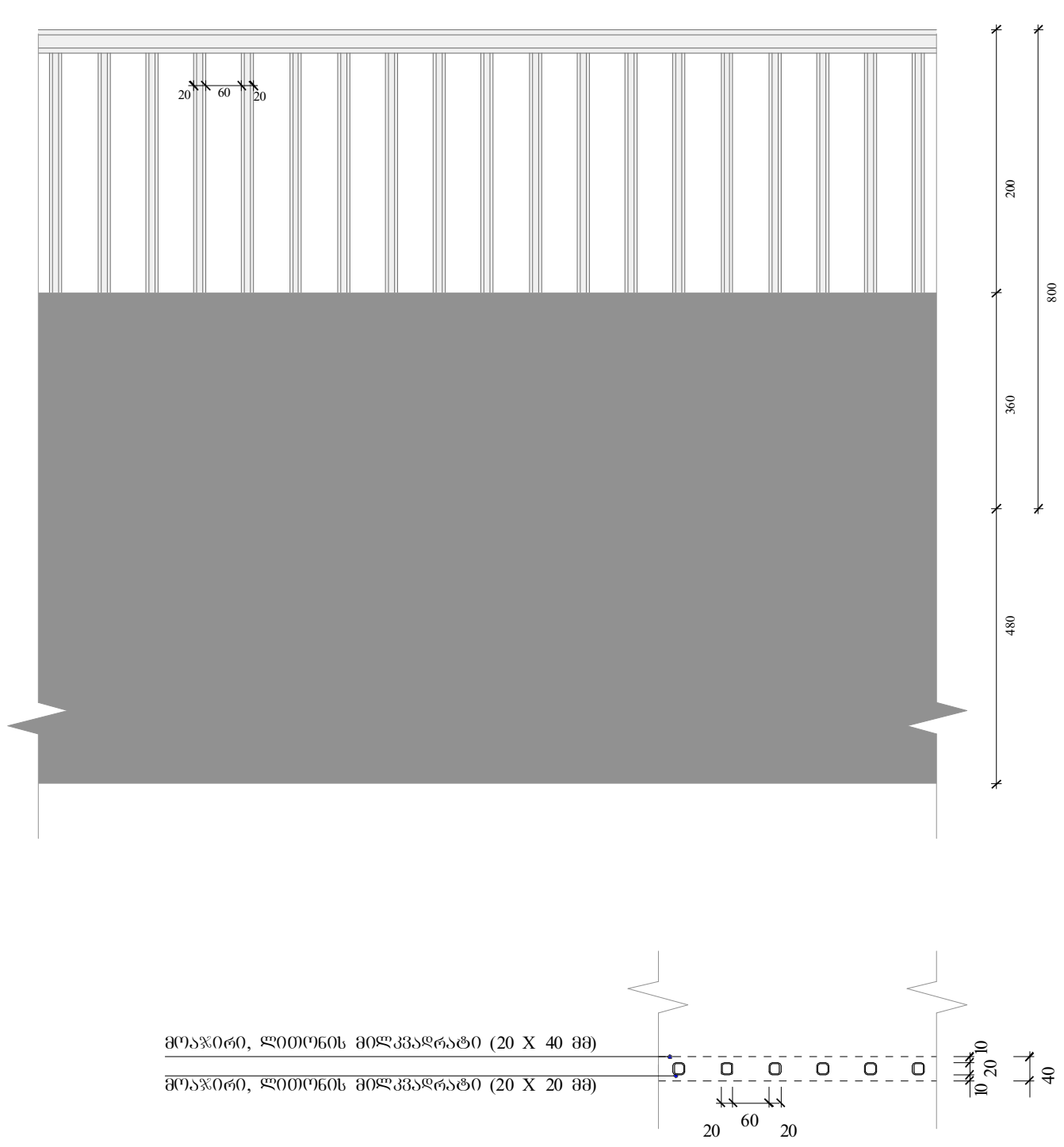

ობიექტის მისამართი

ს.კ. 01 10.06.022.009
შენობა #5
ქ.თბილისი,
პეტრე იბერის ქუჩის
შესახვევი N13

ფუნქციური დანიშნულება

მრავალბინიანი საცხოვრებელი სახლი



შემსრულებელი ორგანიზაცია

**შპს სტუდიო ალფა სახლი**

ს.კ. 404664573

დირექტორი

მ.პაპუკაშვილი

არქიტექტორი

მ.პაპუკაშვილი

საფასადე სიბრტყისა და სართულშუა გადახურვის კვეთი 1

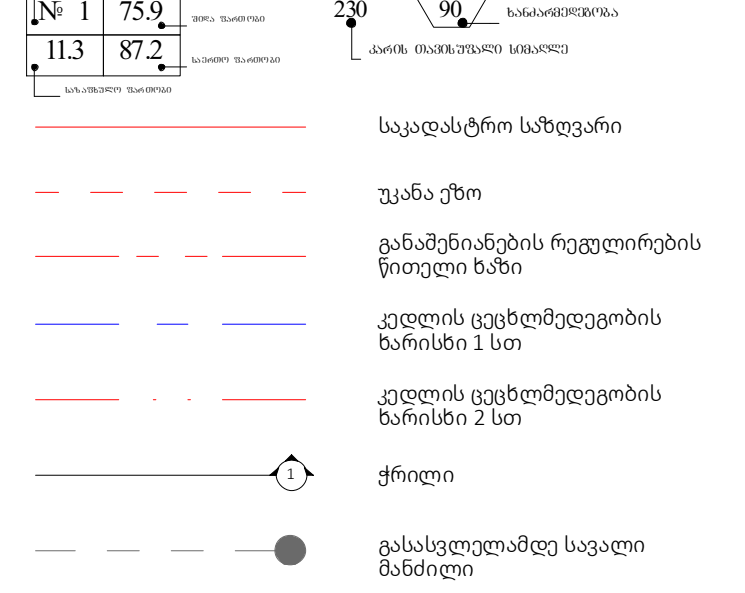


A - 3

| | |
|---|---|
| მასშტაბი | 1:20 |
| თარიღი | 11/06/2025 |
| ფურცელი | ა-173 |

## მიწისპირა სართულის საფასადე სიბრტყის კვეთი. შაქტურული ლესვა და ხანმედები სალებავით ღებვა

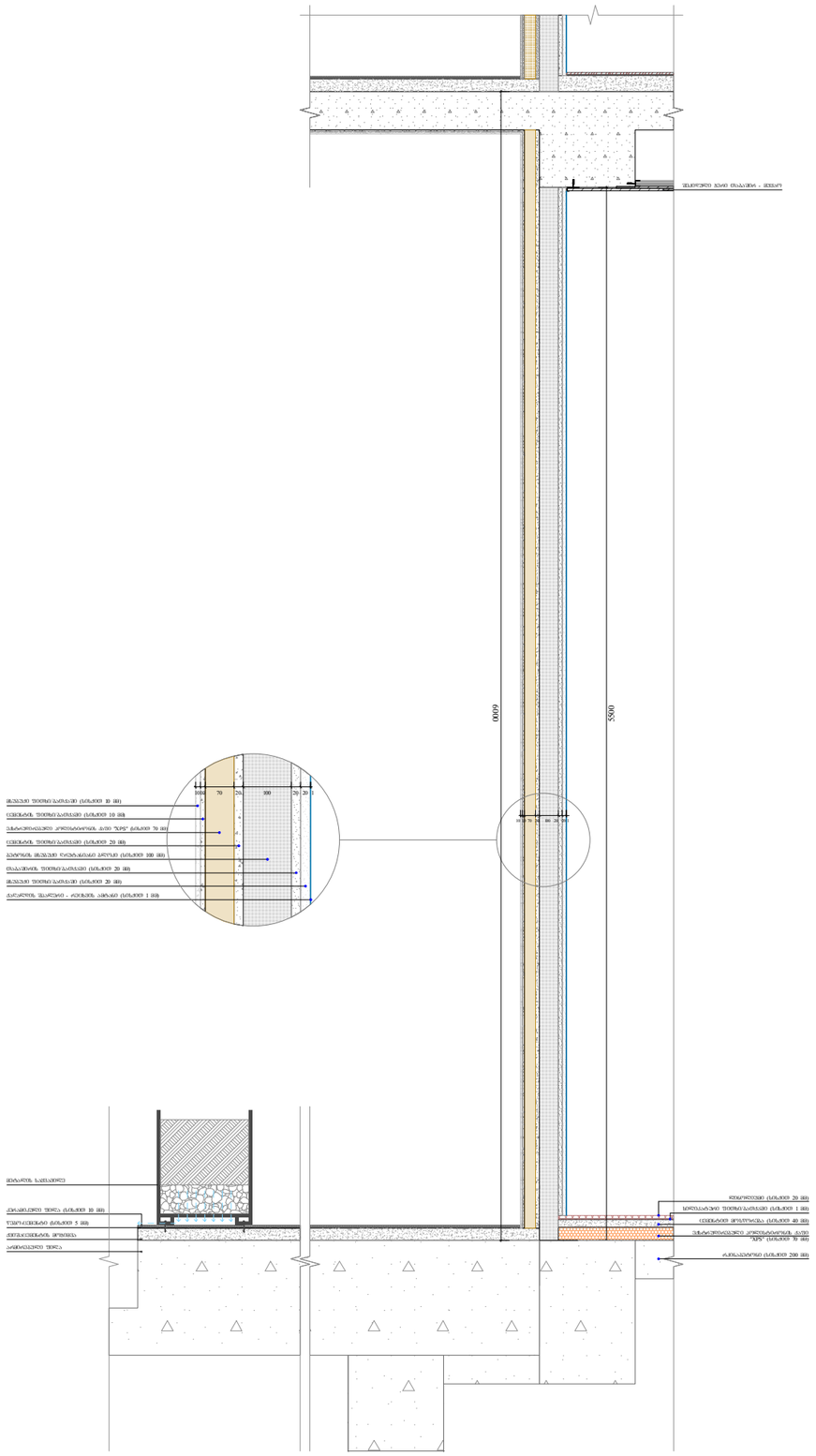
6000
5900
1000
100
70
20
100
20
20
1
ბლოკის წითელი პალასები (სმ.ფილი 10 მმ)
ცემენტის წითელი პალასები (სმ.ფილი 10 მმ)
პანარეთისაკედი კონსტრუქციული ქაში "პენო" (სმ.ფილი 70 მმ)
ცემენტის წითელი პალასები (სმ.ფილი 20 მმ)
პენოპლასტი ბლოკების ვერტიკალური კედლის (სმ.ფილი 100 მმ)
ტაპანიანის წითელი პალასები (სმ.ფილი 20 მმ)
ბლოკის წითელი პალასები (სმ.ფილი 20 მმ)
პარკეტის შპალერის - ტენიანი პანელი (სმ.ფილი 1 მმ)
მოსწორებული ბეტონი - ძირითადი
მოსაპირკეთებელი ქვა
ტროტუარის ბეტონი (სმ.ფილი 10 მმ)
ქვიშა-ცემენტის ტუმბო (სმ.ფილი 5 მმ)
ქვიშა-ცემენტის მორწყვა
(ასაწყობი 1 %)
აწონილებული ბეტონი
საძირკვლის ფენა, საკვანძოები
ფილები (სმ.ფილი 20 მმ)
ფასადის ტაპანიანი

# საფასადე სიბრტყის კვეთი. ალუმინის კომპოზიტური პანელით მოპირკეთება

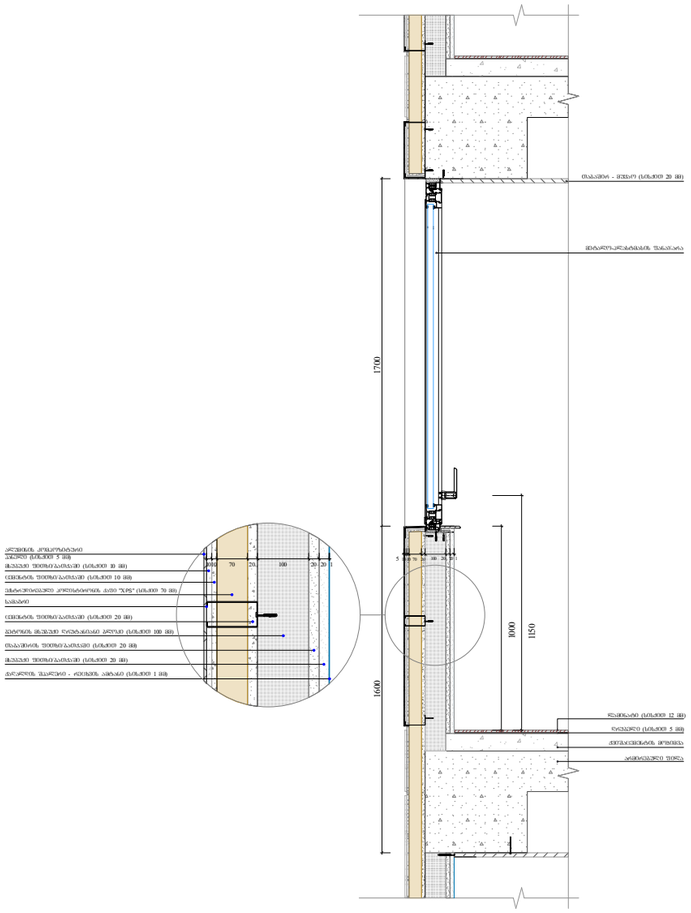


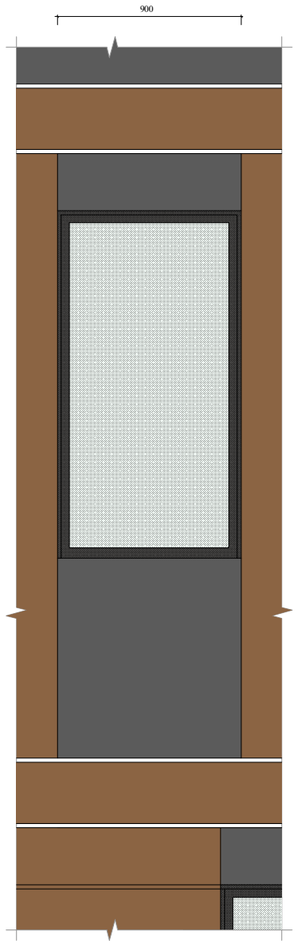


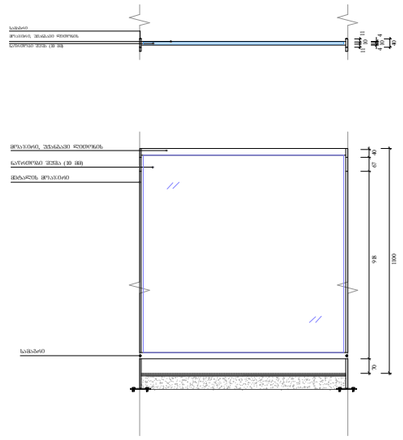


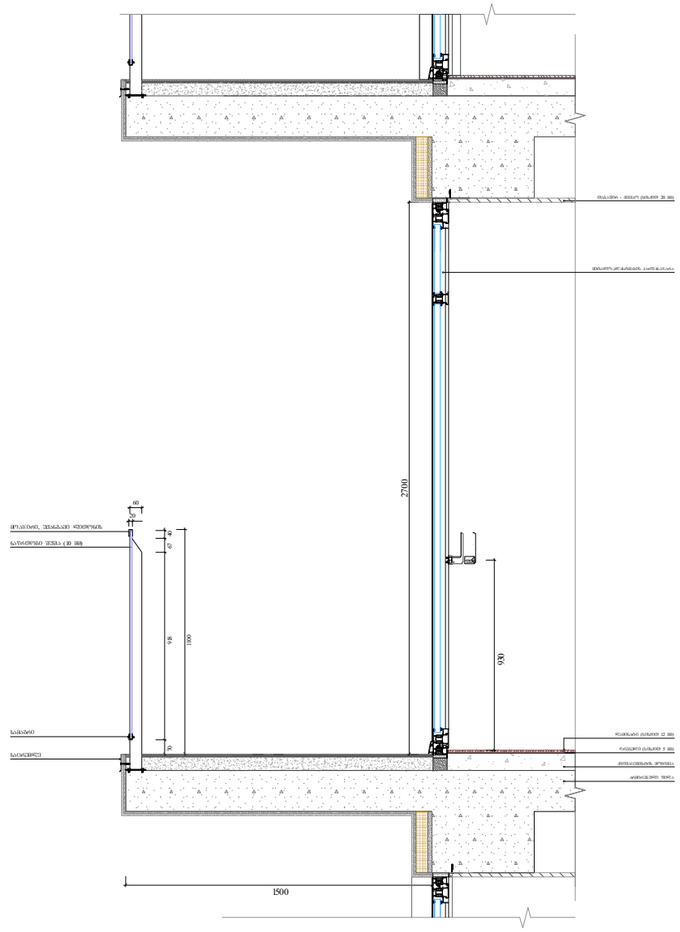


| ფუნქციური დანიშნულება | ობიექტის მისამართი | შემსრულებელი ორგანიზაცია | | | |
|---|---|---|---|---|---|
| **მრავალბინიანი საცხოვრებელი სახლი** | **ს.კ. 01 10.06.022.009 შენობა #5**<br>ქ.თბილისი,<br>პეტრე იბერის ქუჩის შესახვევი N13 | **შპს სტუდიო ალფა სახლი**<br>ს.კ. 404664573 | დირექტორი<br>მ.პაპუკაშვილი<br>არქიტექტორი<br>მ.პაპუკაშვილი | | საფასადე სიბრტყისა და სართულშუა გადახურვის კვეთი 3 |

| A - 3 | |
|---|---|
| მასშტაბი | 1:30 |
| თარიღი | 11/06/2025 |
| ფურცელი | ა-175 |

შახაზე ხის დეკორატიული დეტალის მოწყობა

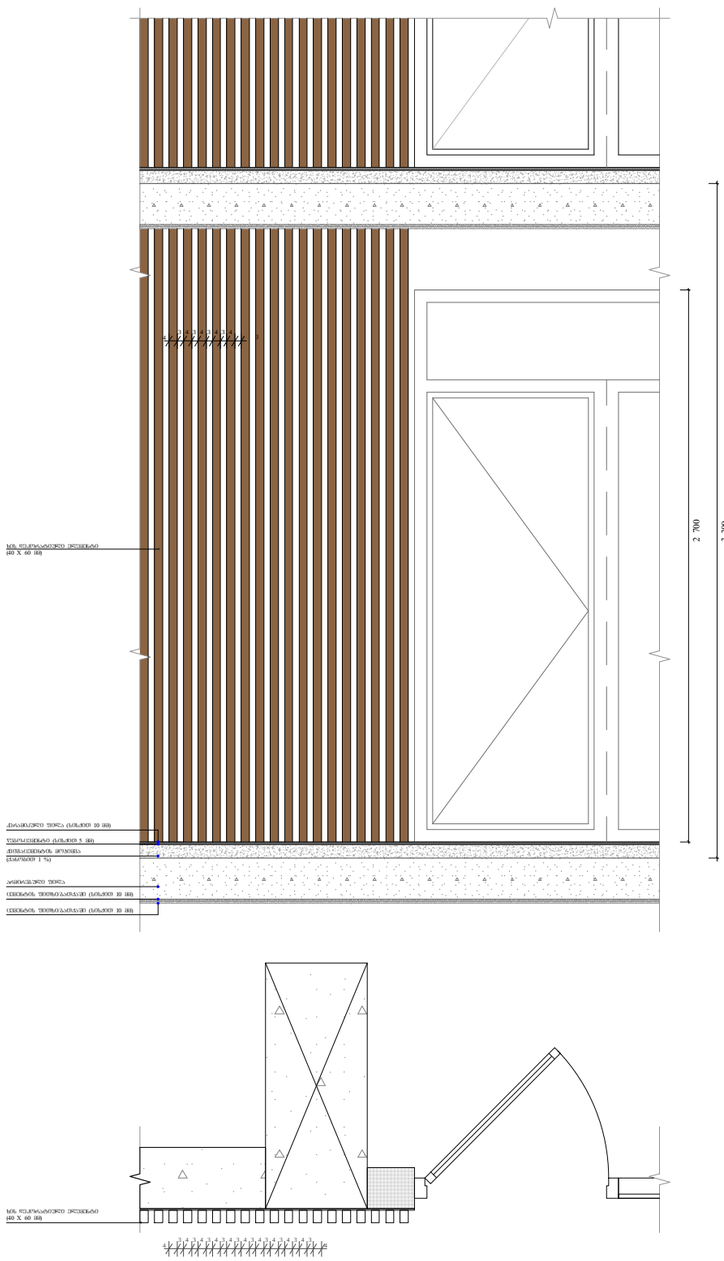


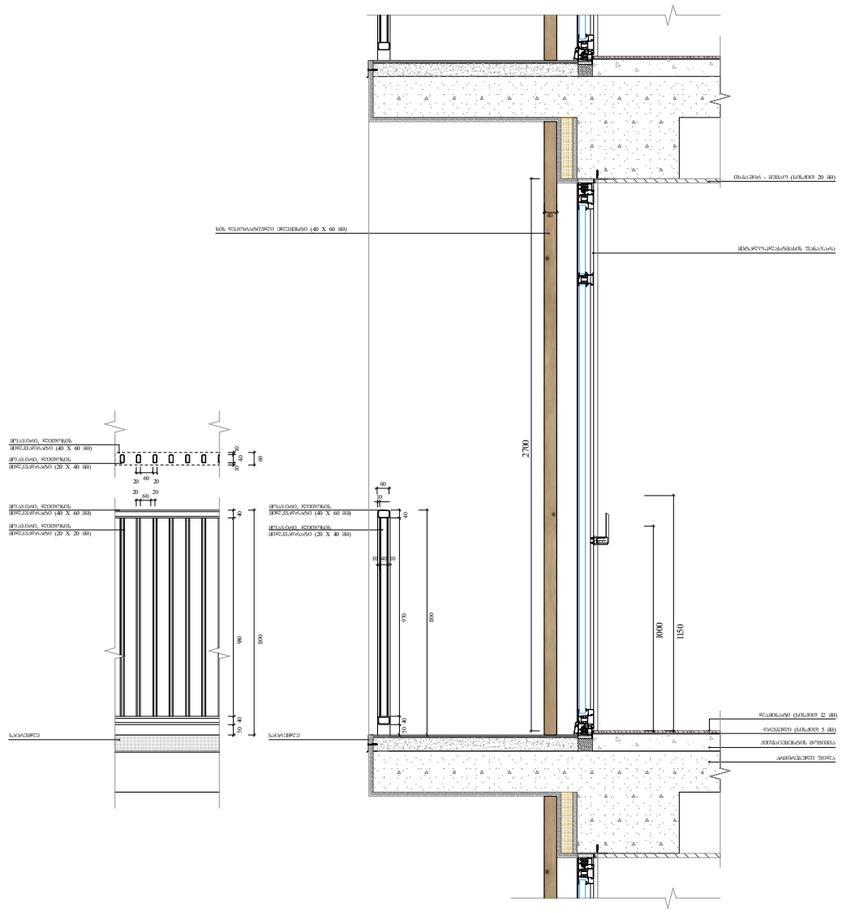


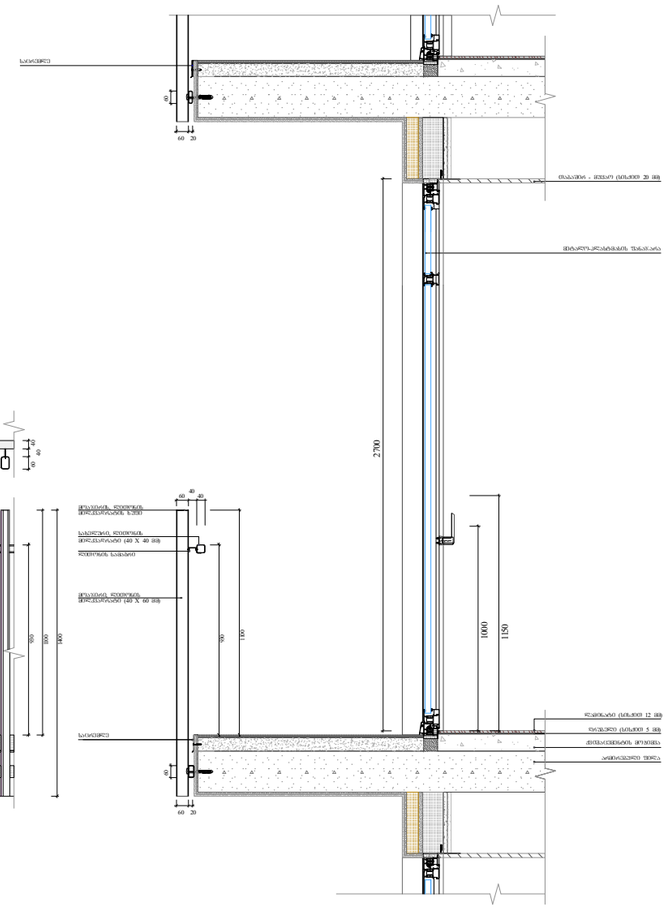




| | | | | | |
|---|---|---|---|---|---|
| ფუნქციური დანიშნულება | ობიექტის მისამართი | შემსრულებელი ორგანიზაცია | დირექტორი | | საფასადე სიბრტყისა და სართულშუა გადახურვის კვეთი 4 |
| **მრავალბინიანი საცხოვრებელი სახლი** | **ს.კ. 01 10.06.022.009 შენობა #5** ქ.თბილისი, პეტრე იბერის ქუჩის შესახვევი N13 | **შპს სტუდიო ალფა სახლი** ს.კ. 404664573 | მ.პაპუკაშვილი | | |
| | | | არქიტექტორი | | |
| | | | მ.პაპუკაშვილი | | |

| | |
|---|---|
| A - 3 | |
| მასშტაბი | 1:30 |
| თარიღი | 11/06/2025 |
| ფურცელი | ა-176 |

| | | | |
|---|---|---|---|
| שם הפרויקט וכתובתו | מס' תוכנית ושם התוכנית | קנה מידה | |
| **מחלקת שיפוץ ותחזוקת נכסים** | **ש.פ. 10.06.022.009** | **1:30** | |
| **יחידת שיפוץ נכסים** | **מחלקה #5** | | |
| | ר.מרכז בשלב, בניין מרכז ושלב | מס' גיליון | |
| | תל אביב יפו N13 | ש.ג. 40466457 3 | A- 3 |







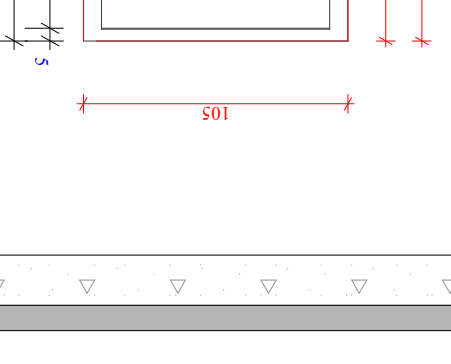


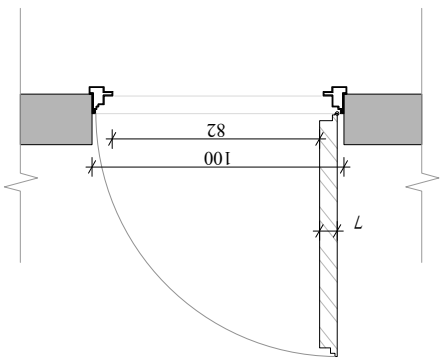

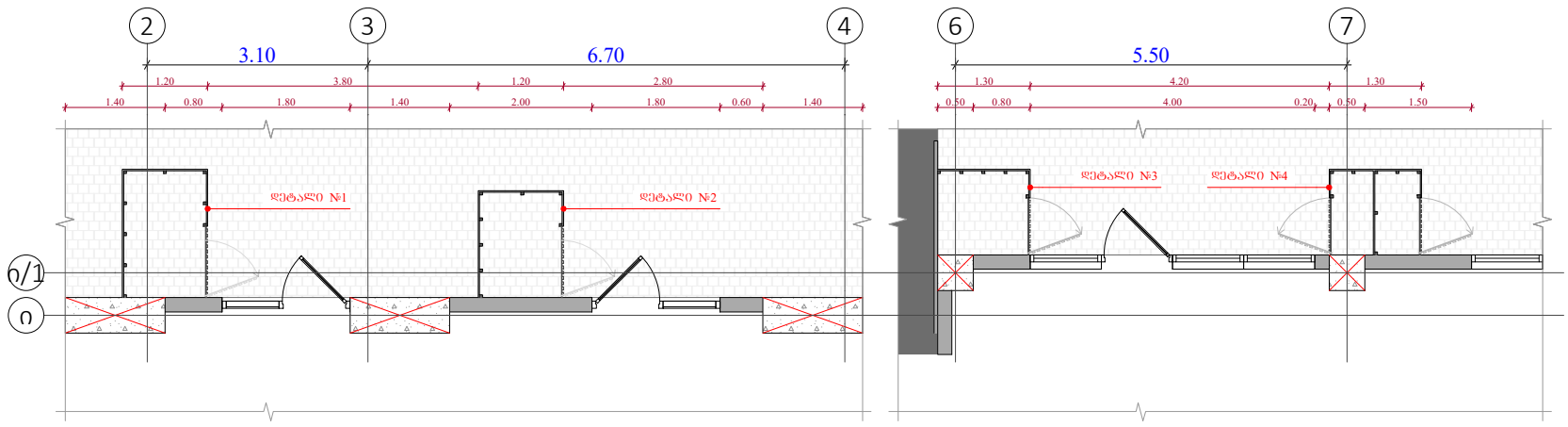


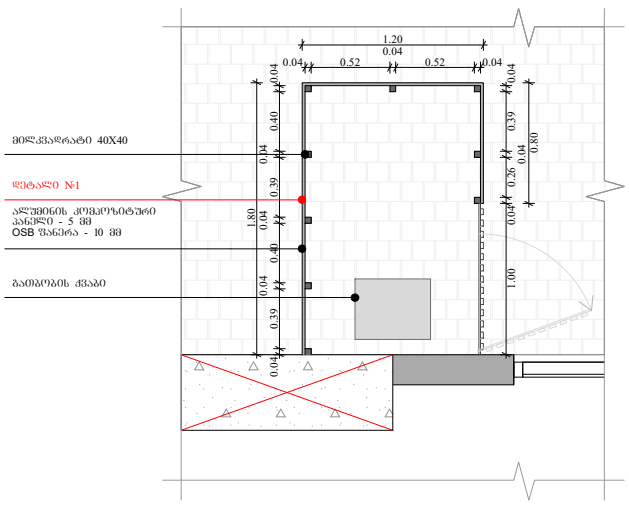


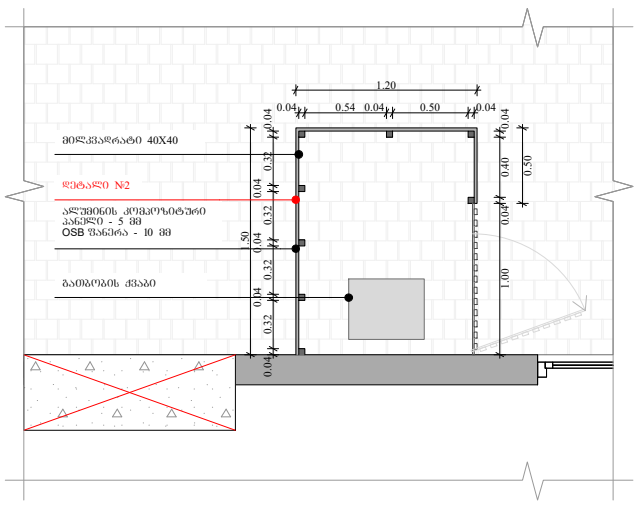


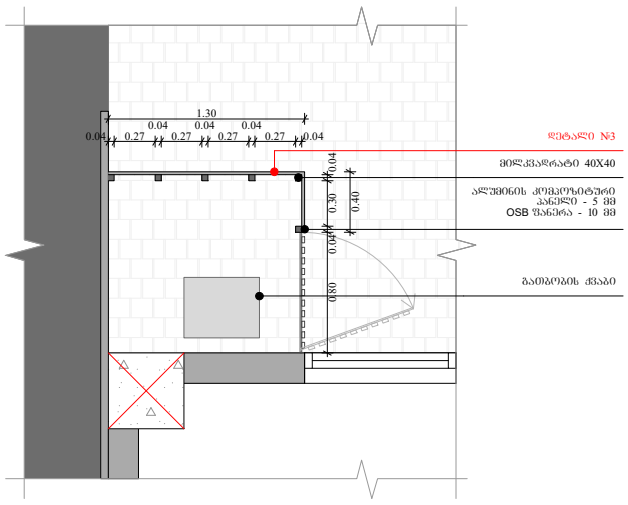


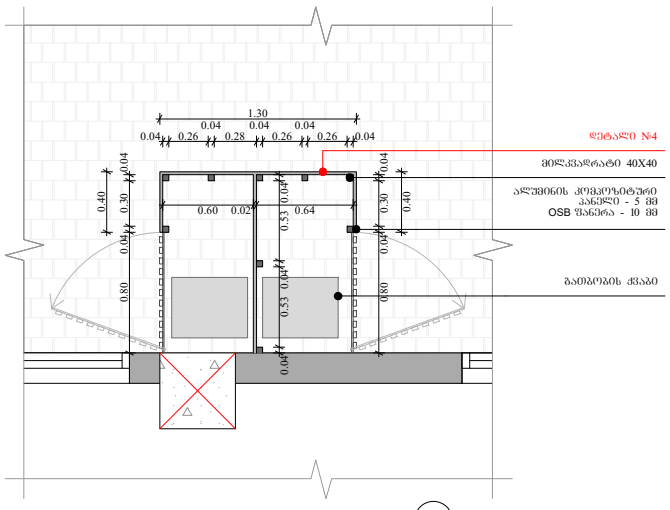


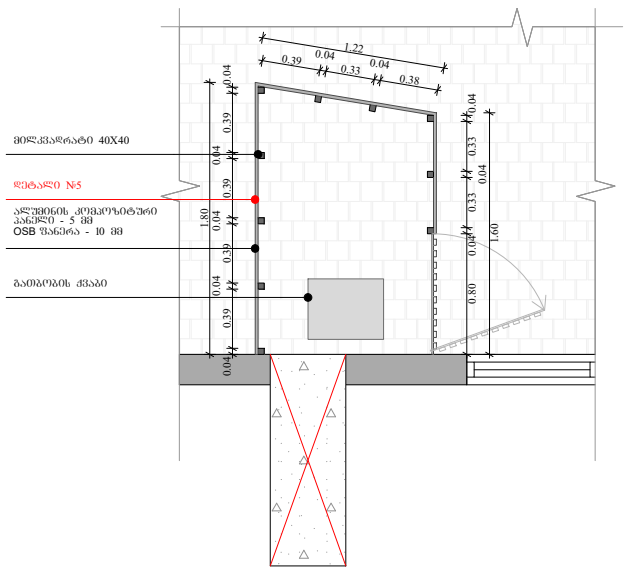


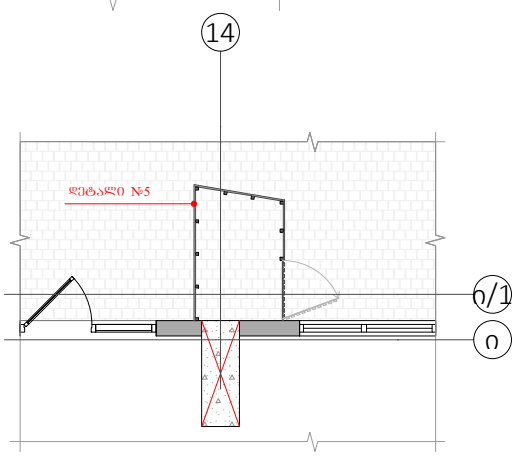





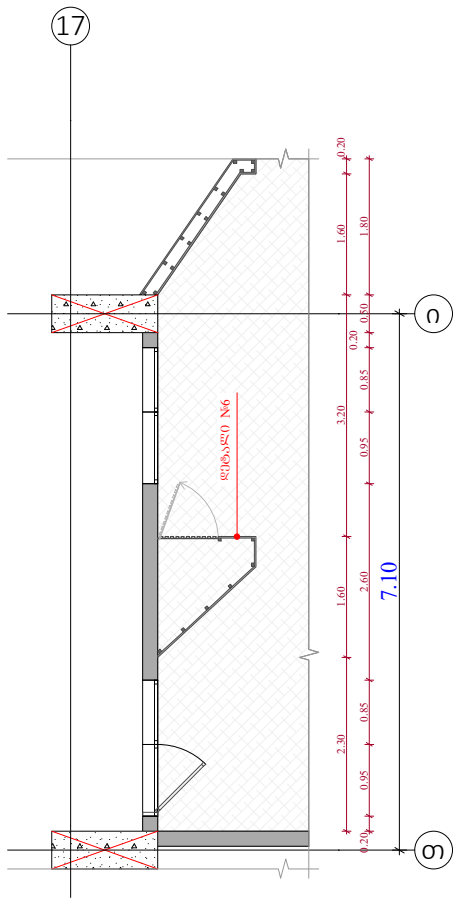


## ობიექტის მისამართი

ს.კ. 01 10.06.022.009
შენობა #5
ქ.თბილისი,
პეტრე იბერის ქუჩის
შესახვევი N13

## ფუნქციური დანიშნულება

მრავალბინიანი საცხოვრებელი სახლი



## შემსრულებელი ორგანიზაცია

**შპს სტუდიო ალფა სახლი**

ს.კ. 404664573

დირექტორი
მ.პაპუკაშვილი

არქიტექტორი
მ.პაპუკაშვილი

გათბობა-გაგრილების აგრეგატის გნთავსების ადგილის დეტალური ნახაზი +0.00 ნიშნულზე

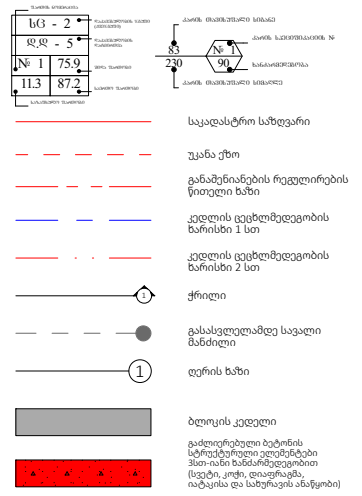


| A- 3 | |
|---|---|
| მასშტაბი | 1:100, 1:50 |
| თარიღი | 12/11/2025 |
| ფურცელი | ა-177 |

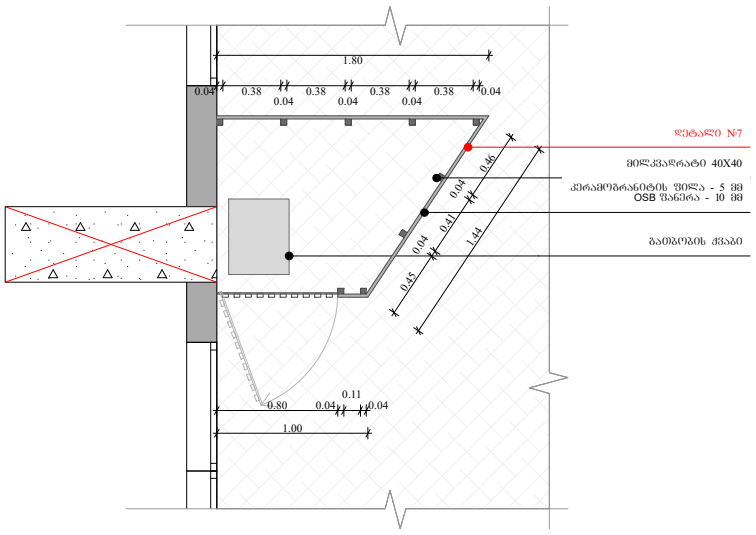


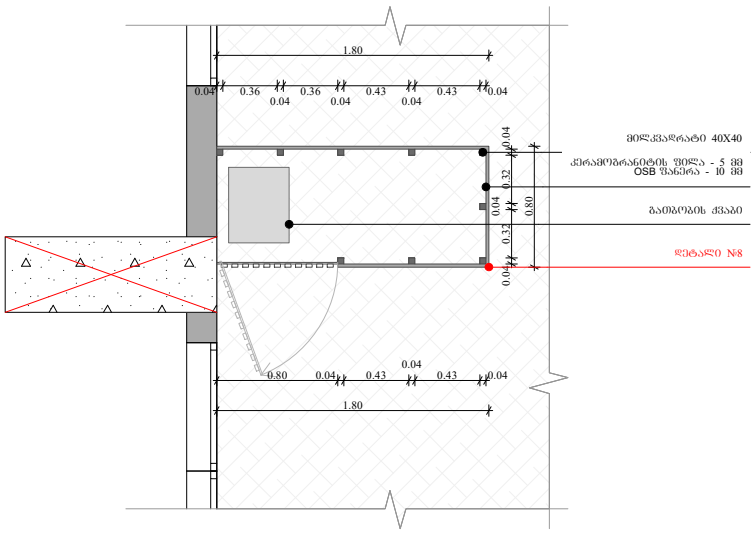


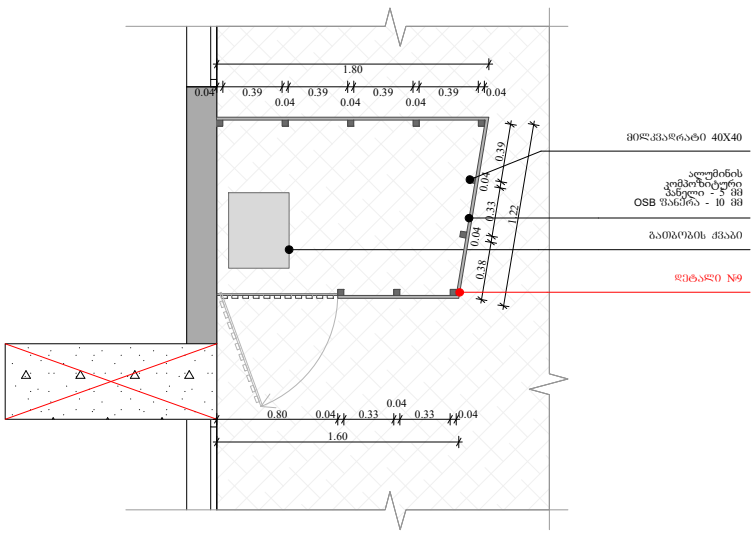


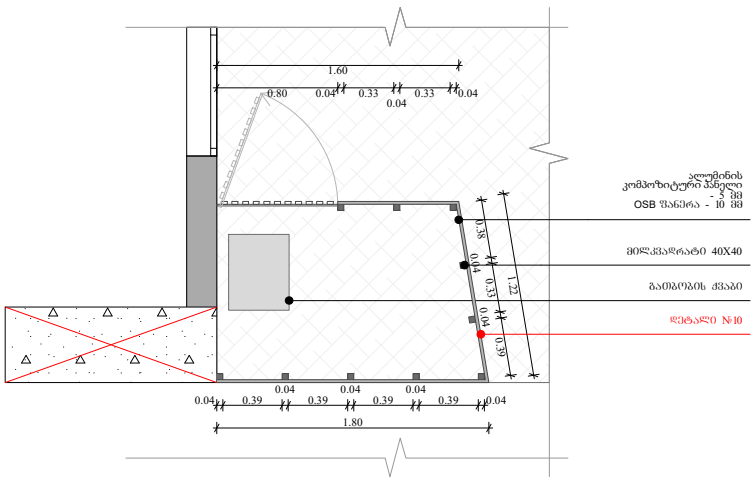


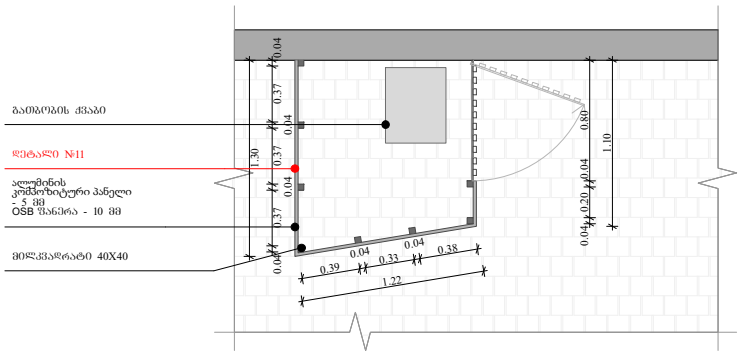


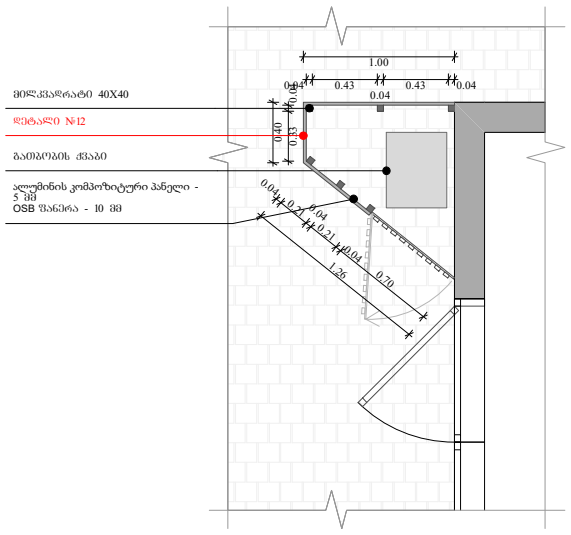


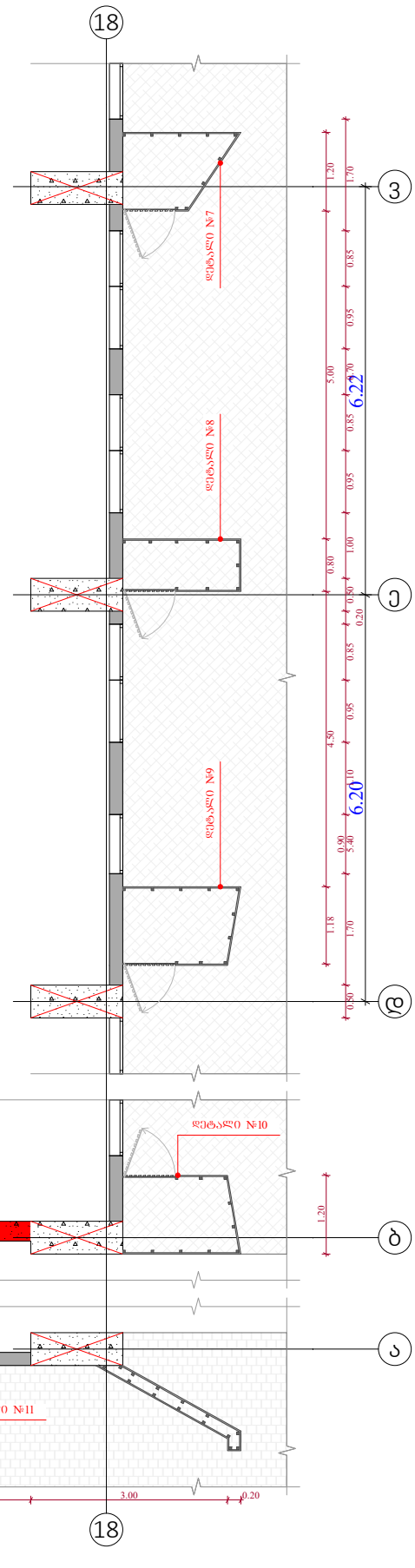


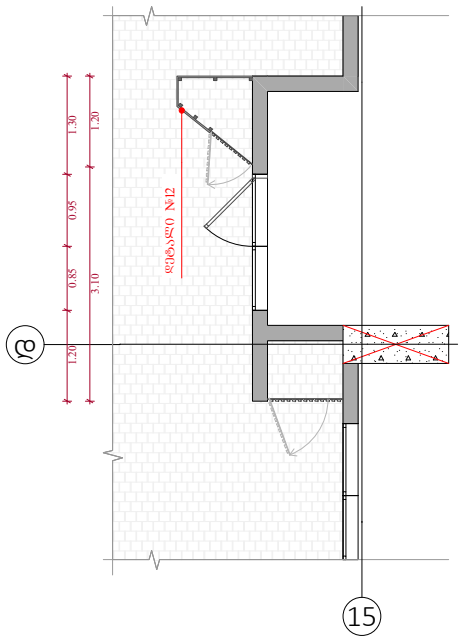


## ობიექტის მისამართი

ს.კ. 01 10.06.022.009
შენობა #5
ქ.თბილისი,
პეტრე იბერის ქუჩის
შესახვევი N13

## ფუნქციური დანიშნულება

მრავალბინიანი საცხოვრებელი სახლი



შემსრულებელი ორგანიზაცია

**შპს სტუდიო ალფა სახლი**

ს.კ. 404664573

დირექტორი
მ.პაპუკაშვილი

არქიტექტორი
მ.პაპუკაშვილი

გათბობა-გაგრილების აგრაგატის განთავსების ადგილის დეტალური ნახაზი +0.00 ნიშნულზე

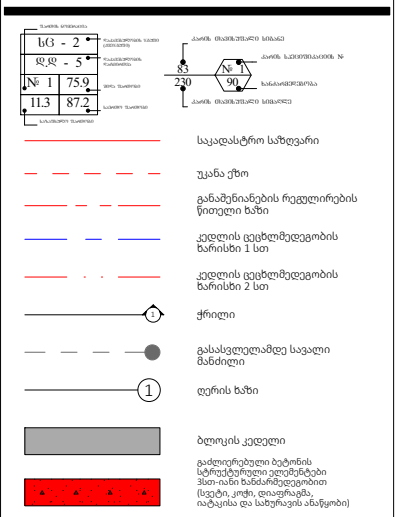


| A- 3 | |
|---|---|
| მასშტაბი | 1:100, 1:50 |
| თარიღი | 12/11/2025 |
| ფურცელი | ა-178 |

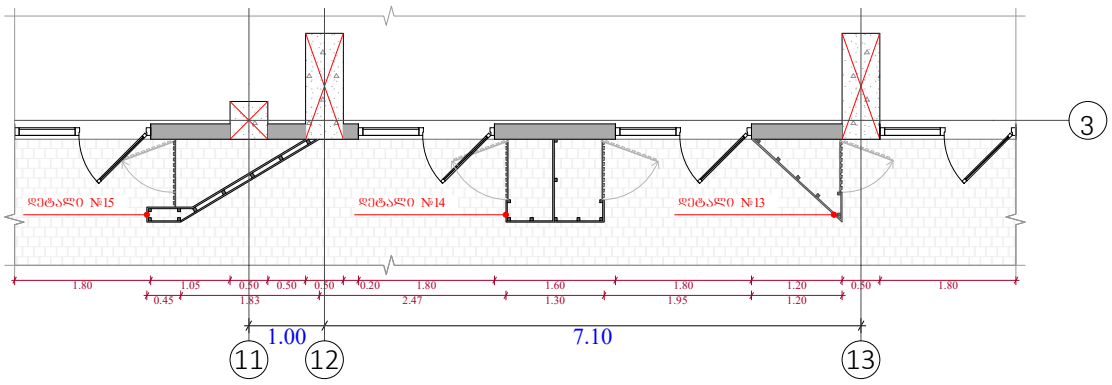


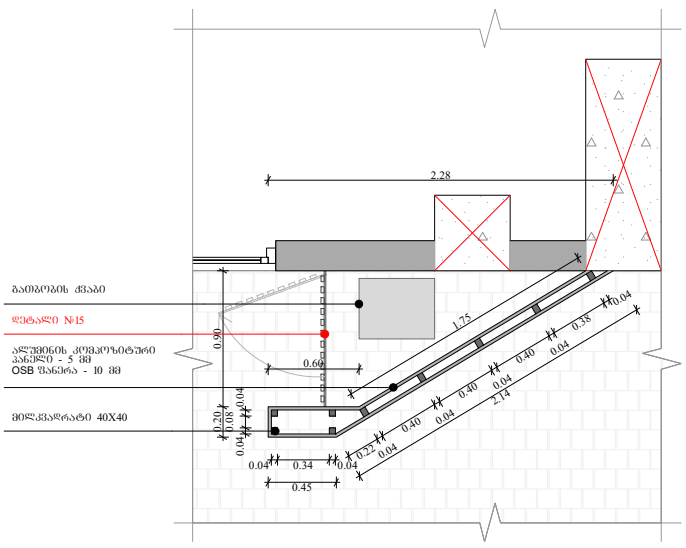


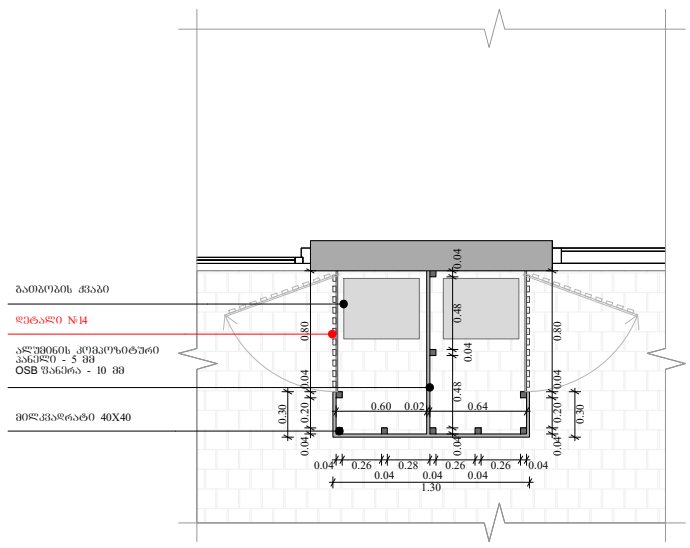


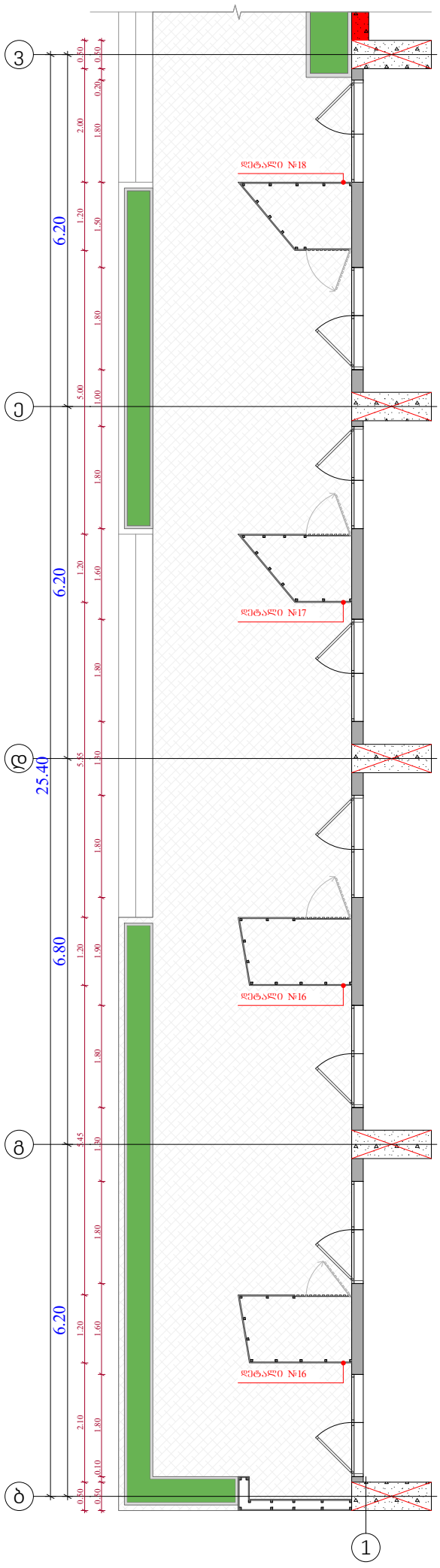


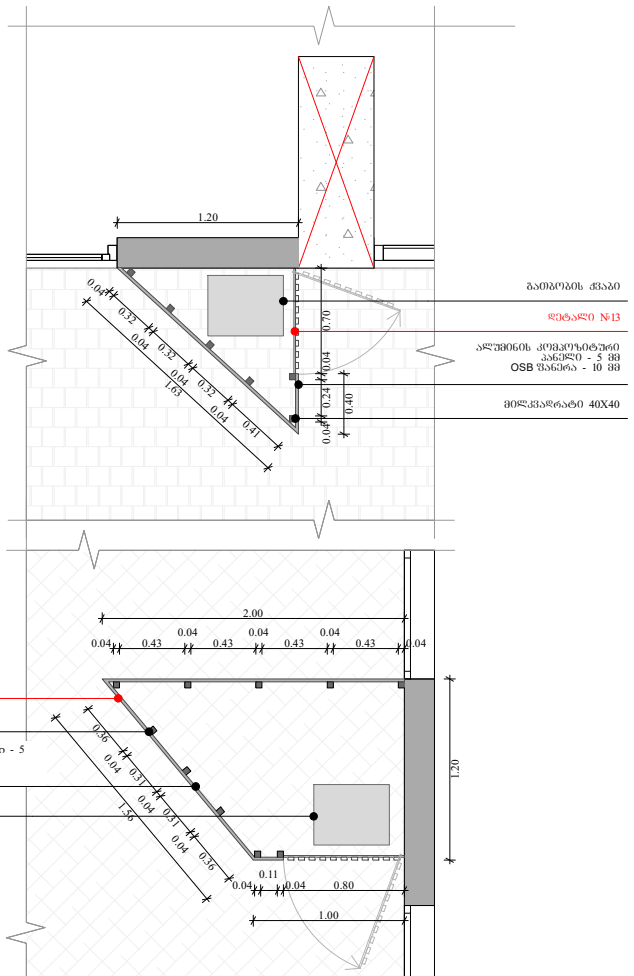


## ობიექტის მისამართი

ს.კ. 01 10.06.022.009
შენობა #5
ქ.თბილისი,
პეტრე იბერის ქუჩის
შესახვევი N13

## ფუნქციური დანიშნულება

მრავალბინიანი საცხოვრებელი სახლი



## შემსრულებელი ორგანიზაცია

**შპს სტუდიო ალფა სახლი**

ს.კ. 404664573

| | |
|---|---|
| დირექტორი | |
| მ.პაპუკაშვილი | |
| არქიტექტორი | |
| მ.პაპუკაშვილი | |

გათბობა-გაგრილების აგრაგატის განთავსების ადგილის დეტალური ნახაზი +0.00 ნიშნულზე

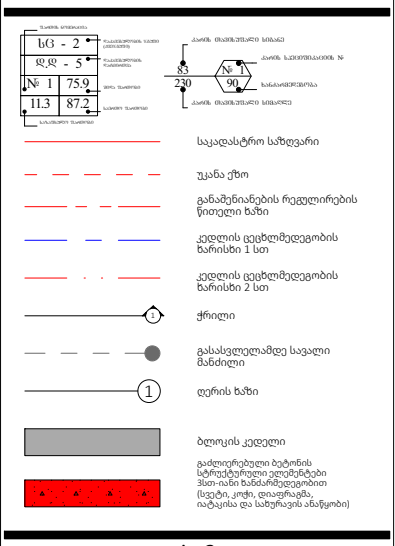


| | |
|---|---|
| A- 3 | |
| მასშტაბი | 1:100, 1:50 |
| თარიღი | 12/11/2025 |
| ფურცელი | ა-179 |

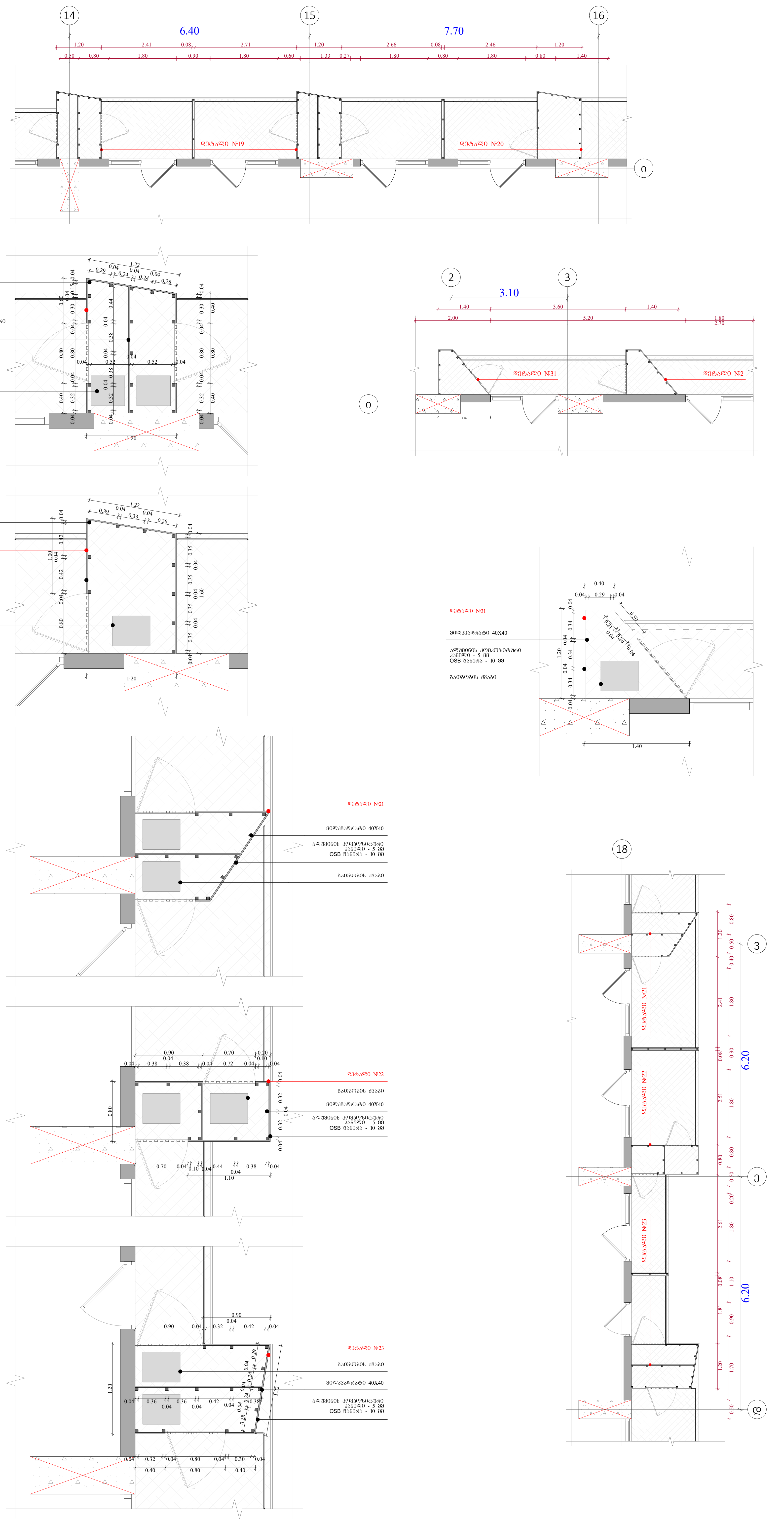

ობიექტის მისამართი

ს.კ. 01 10.06.022.009
შენობა #5
ქ.თბილისი,
პეტრე იბერის ქუჩის
შესახვევი N13

ფუნქციური დანიშნულება

მრავალბინიანი საცხოვრებელი სახლი



შემსრულებელი ორგანიზაცია

**შპს სტუდიო ალფა სახლი**

ს.კ. 404664573

| | |
|---|---|
| დირექტორი | |
| მ.პაპუკაშვილი | |
| არქიტექტორი | |
| მ.პაპუკაშვილი | |

გათბობა-გაგრილების აგრაგატის გნთავსების ადგილის დეტალური ნახაზები

საკადასტრო საზღვარი

უკანა ეზო

განაშენიანების რეგულირების წითელი ხაზი

კედლის ცეცხლმედეგობის ხარისხი 1 სთ

კედლის ცეცხლმედეგობის ხარისხი 2 სთ

ჭრილი

გასასვლელამდე სავალი მანძილი

ღერის ხაზი

ბლოკის კედელი

გაძლიერებული ბეტონის სტრუქტურული ელემენტები 3სთ-იანი ხანძარმედეგობით (სვეტი, კოჭი, დიაფრაგმა, იატაკისა და სახურავის ანაწყობი)

A- 3

| | |
|---|---|
| მასშტაბი | 1:100, 1:50 |
| თარიღი | 12/11/2025 |
| ფურცელი | ა-180 |

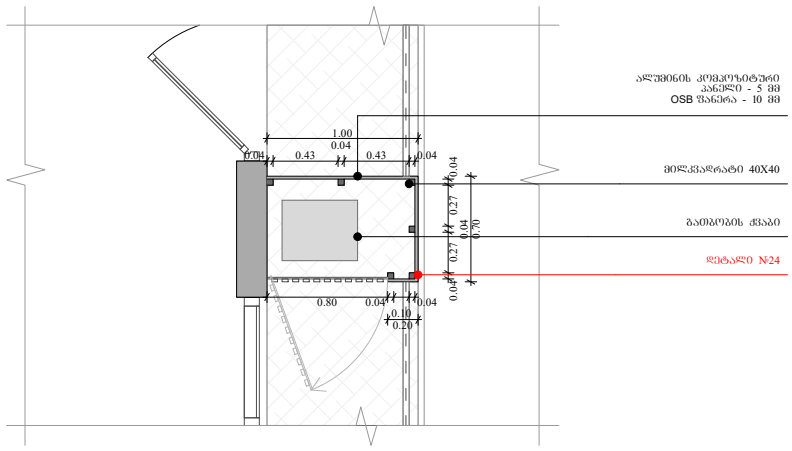


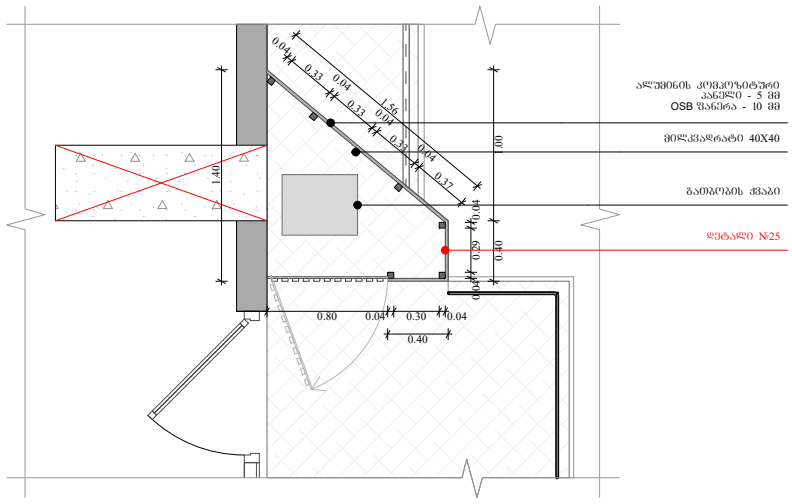


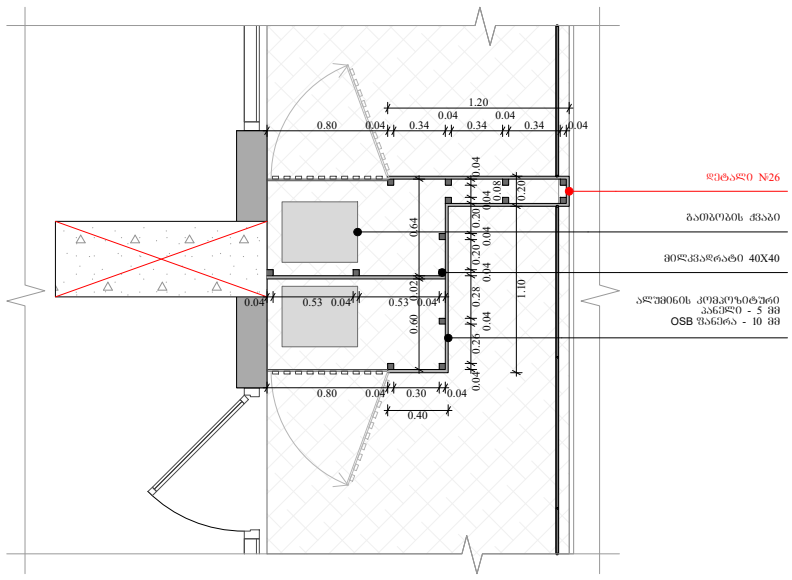


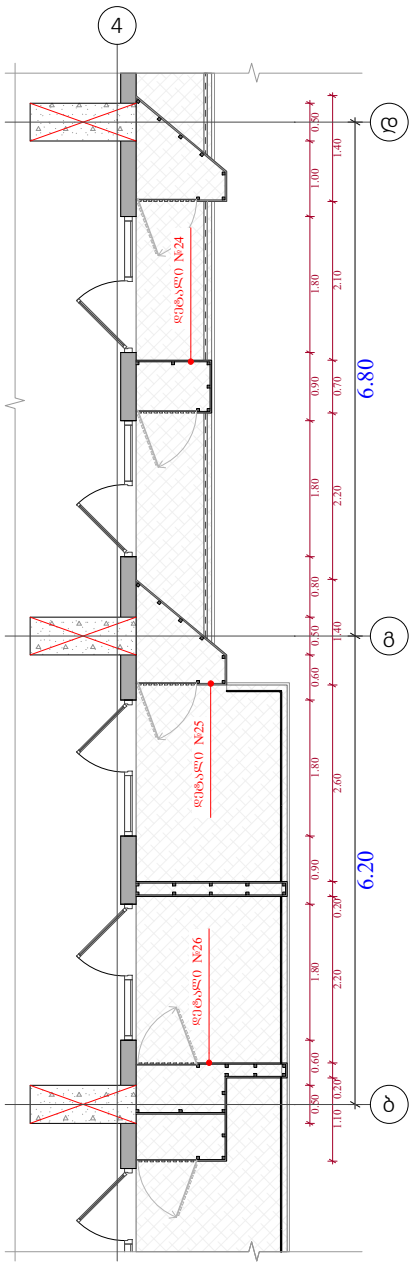


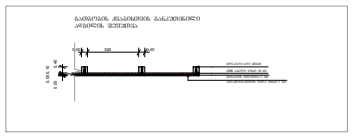

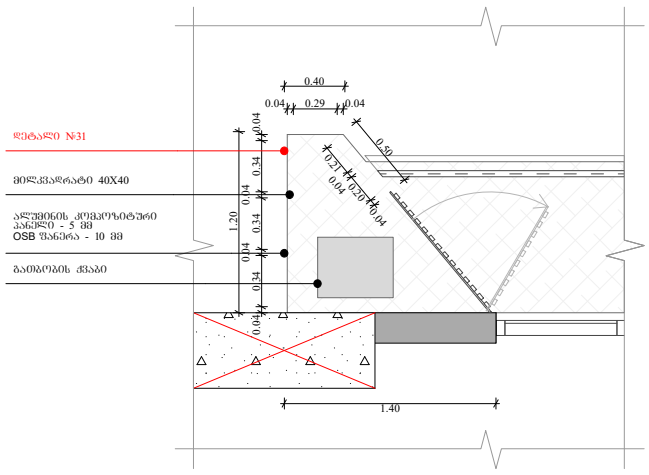


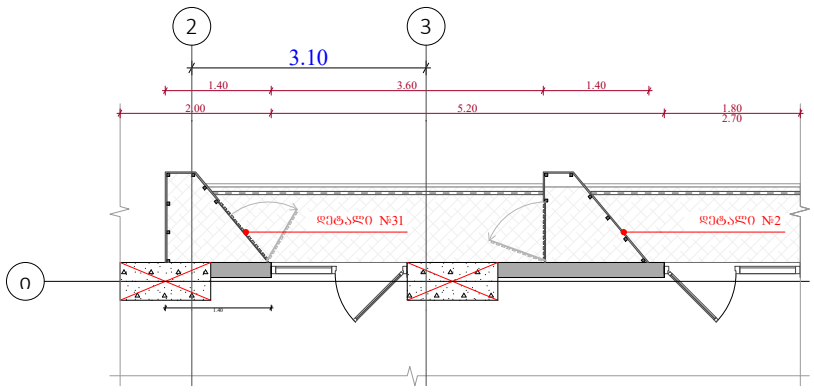


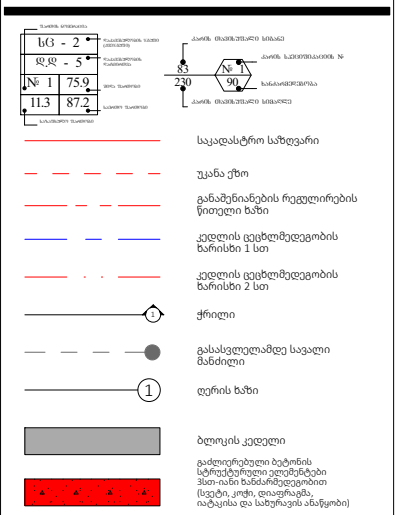


ობიექტის მისამართი

ს.კ. 01 10.06.022.009
შენობა #5
ქ.თბილისი,
პეტრე იბერის ქუჩის
შესახვევი N13

ფუნქციური დანიშნულება

მრავალბინიანი საცხოვრებელი სახლი



შემსრულებელი ორგანიზაცია

**შპს სტუდიო ალფა სახლი**

ს.კ. 404664573

დირექტორი
მ.პაპუკაშვილი

არქიტექტორი
მ.პაპუკაშვილი

გათბობა-გაგრილების აგრაგატის განთავსების ადგილის დეტალური ნახაზები

| A- 3 | |
|---|---|
| მასშტაბი | 1:50, 1:100 |
| თარიღი | 12/11/2025 |
| ფურცელი | ა-181 |

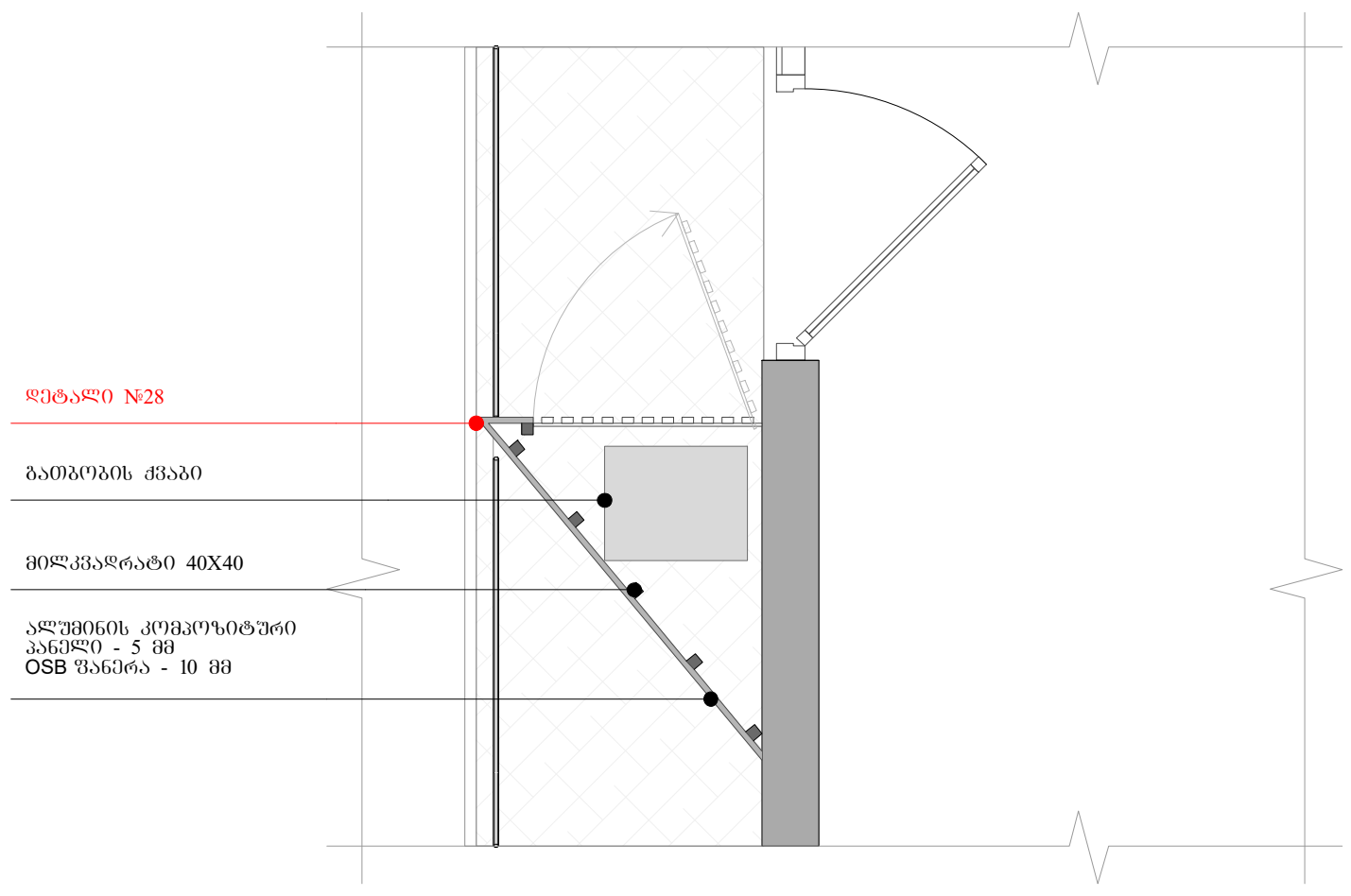


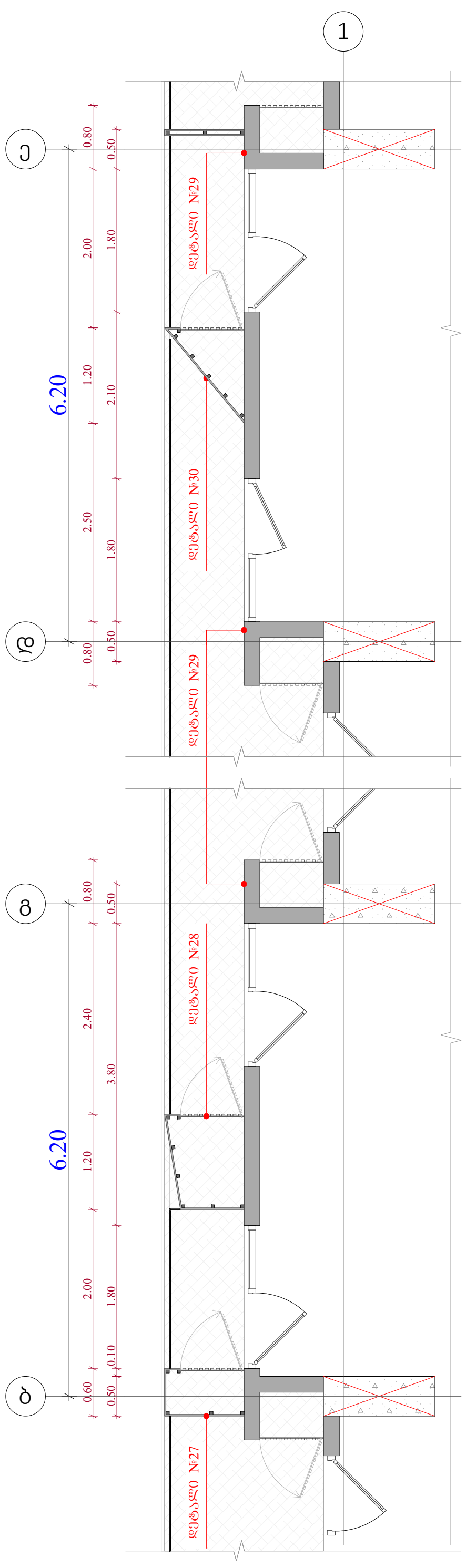


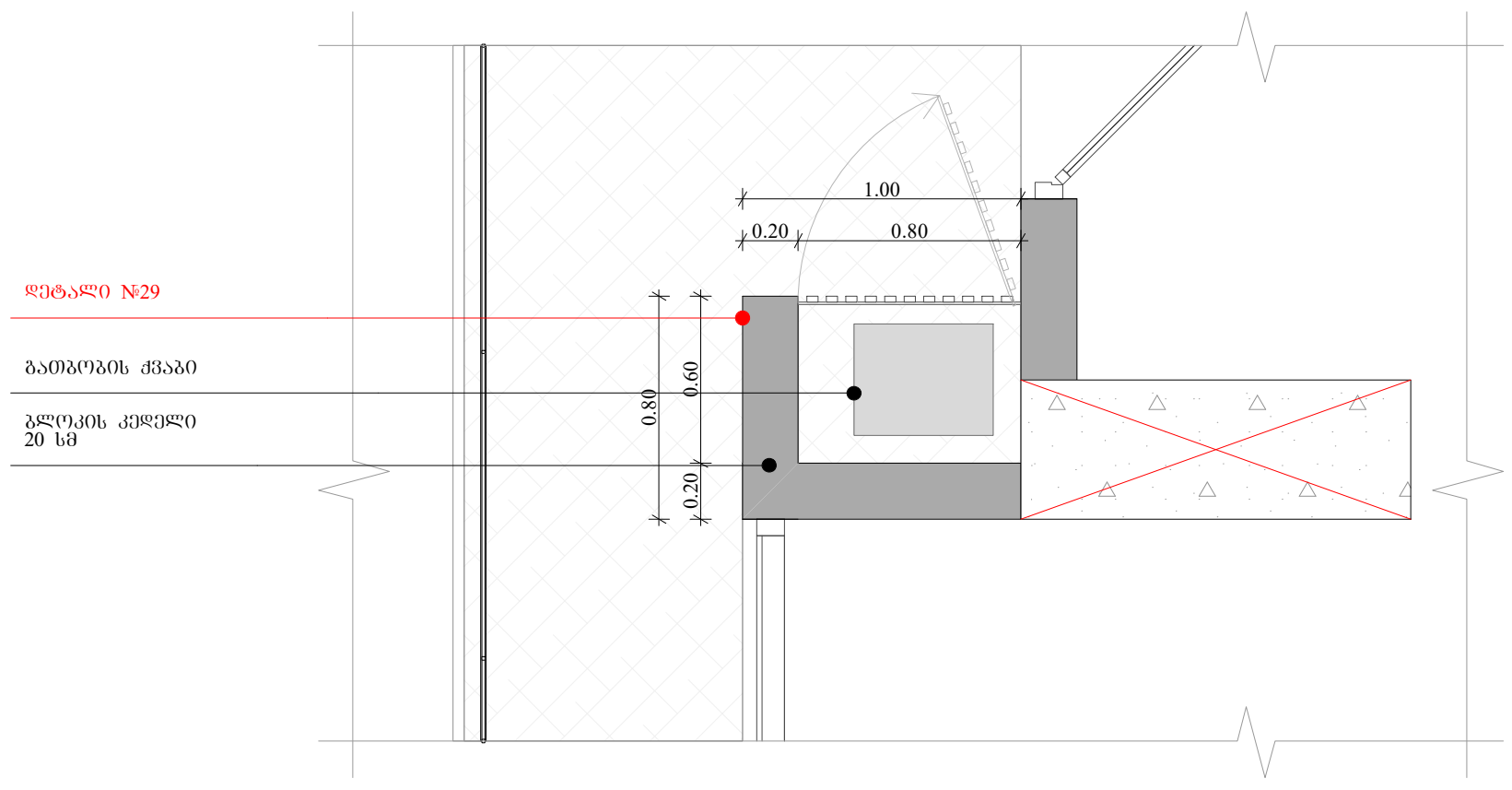


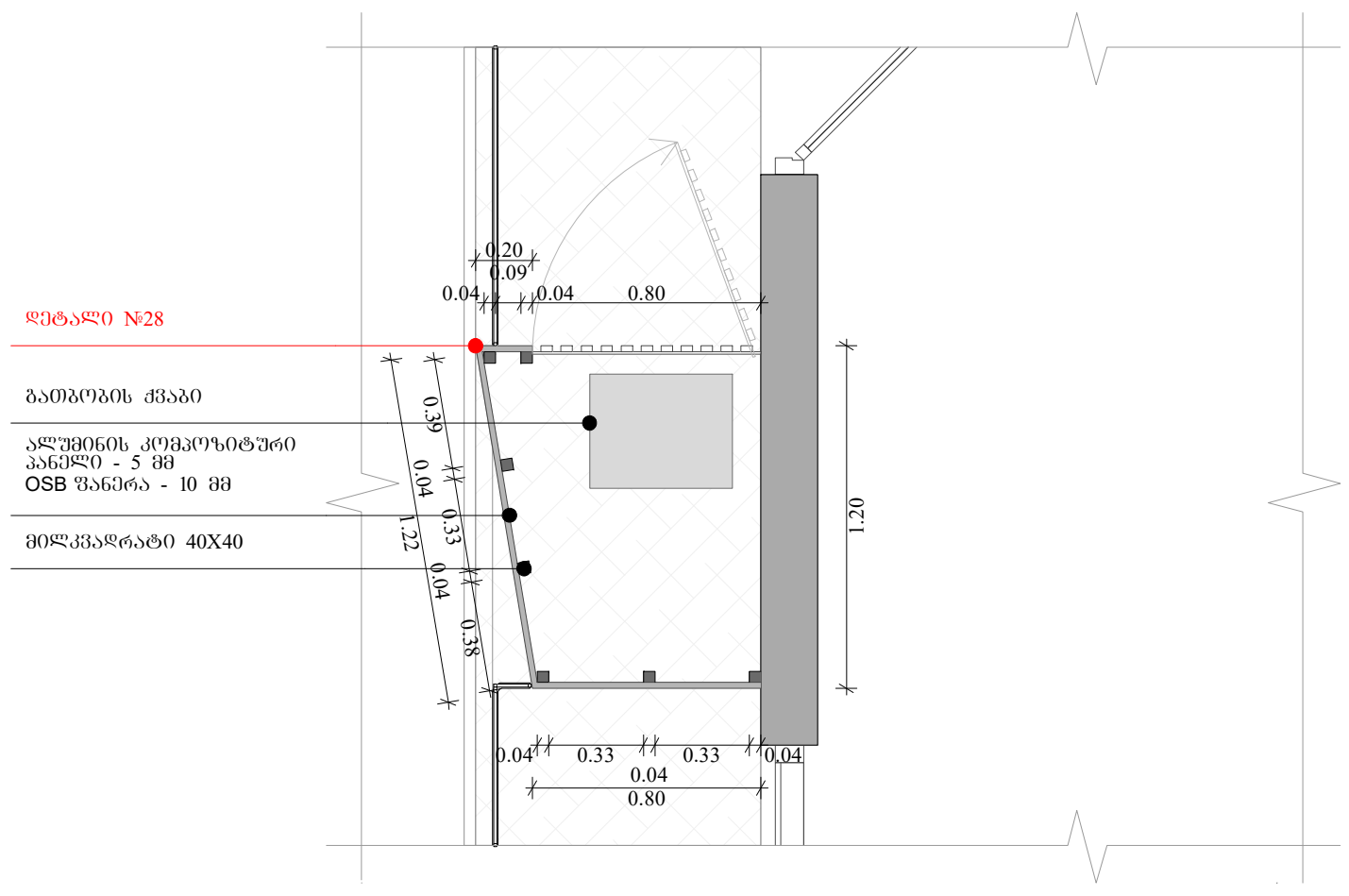


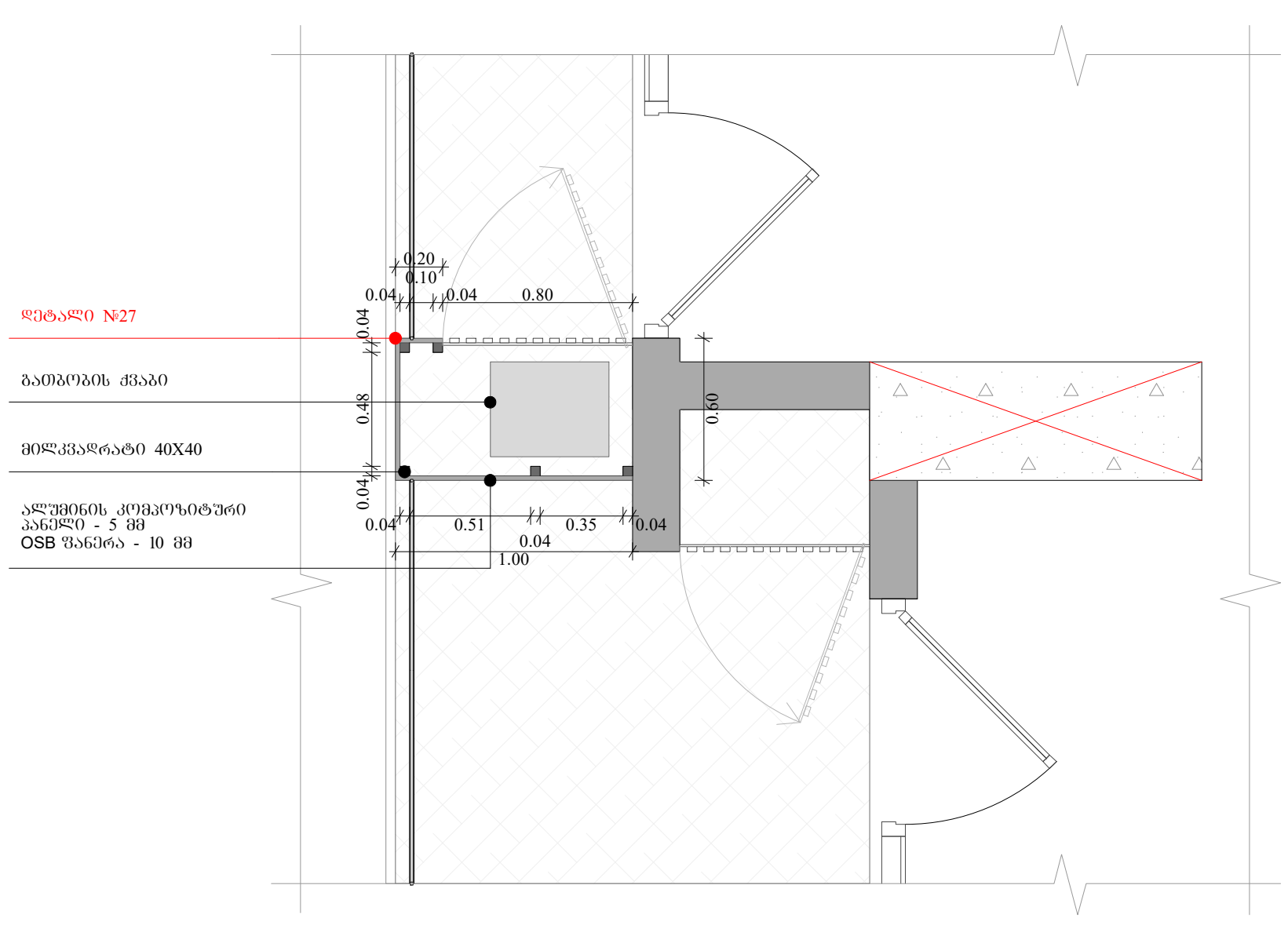


ობიექტის მისამართი

ს.კ. 01 10.06.022.009
შენობა #5
ქ.თბილისი,
პეტრე იბერის ქუჩის
შესახვევი N13

ფუნქციური დანიშნულება

მრავალბინიანი საცხოვრებელი სახლი



შემსრულებელი ორგანიზაცია

**შპს სტუდიო ალფა სახლი**

ს.კ. 404664573

| | |
|---|---|
| დირექტორი | |
| მ.პაპუკაშვილი | |
| არქიტექტორი | |
| მ.პაპუკაშვილი | |

გათბობა-გაგრილების აგრეგატის გნთავსების ადგილის დეტალური ნახაზები

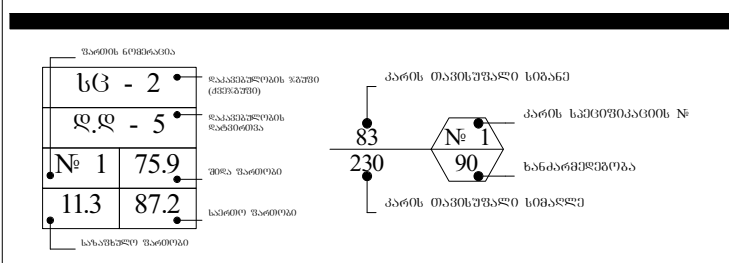

საკადასტრო საზღვარი

უკანა ეზო

განაშენიანების რეგულირების წითელი ხაზი

კედლის ცეცხლმედეგობის ხარისხი 1 სთ

კედლის ცეცხლმედეგობის ხარისხი 2 სთ

ჭრილი

გასასვლელამდე სავალი მანძილი

ღერის ხაზი

ბლოკის კედელი

გაძლიერებული ბეტონის სტრუქტურული ელემენტები 3სთ-იანი ხანძარმედეგობით (სვეტი, კოჭი, დიაფრაგმა, იატაკისა და სახურავის ანაწყობი)

A- 3

| | |
|---|---|
| მასშტაბი | 1:100, 1:50 |
| თარიღი | 12/11/2025 |
| ფურცელი | ა-182 |

| № | 1 | 2 | 3 | 4 | 5 | 6 | 7 | 8 | 9 | 10 |
|---|---|---|---|---|---|---|---|---|---|---|
| | მრავალსართულიანი შიხაკაშე ზომებით 1800 X 2700 (ბუხის შიხაკიცით) | მრავალსართულიანი შიხაკაშე ზომებით 1800 X 2700 (ბუხის შიხაკიცით) | მრავალსართულიანი ქარი ზომებით 1000 X 2700 (ბუხის შიხაკიცით) | მრავალსართულიანი ქარი ზომებით 900 X 2700 (ბუხის შიხაკიცით) | მრავალსართულიანი ქარი ზომებით 900 X 2700 (ბუხის შიხაკიცით) | მრავალსართულიანი შავნარა ზომებით 900 X 1600 (ბუხის შიხაკიცით) | მრავალსართულიანი შავნარა ზომებით 900 X 1600 (ბუხის შიხაკიცით) | მრავალსართულიანი შავნარა ზომებით 800 X 1600 (ბუხის შიხაკიცით) | მრავალსართულიანი შავნარა ზომებით 800 X 1600 (ბუხის შიხაკიცით) | მრავალსართულიანი შავნარა ზომებით 1800 X 1600 (ბუხის შიხაკიცით) |
| ბუხის | | | | | | | | | | |
| შესაფერი | | | | | | | | | | |
| რაოდენობა | 580 | 800 | 40 | 20 | 20 | 46 | 69 | 10 | 10 | 38 |

| № | 11 | 12 | 13 | 14 | 15 | 16 | 17 | 18 | 19 | 20 |
|---|---|---|---|---|---|---|---|---|---|---|
| | მრავალსართულიანი შავნარა ზომებით 1800 X 1600 (ბუხის შიხაკიცით) | მრავალსართულიანი შავნარა ზომებით 1600 X 1600 (ბუხის შიხაკიცით) | მრავალსართულიანი შავნარა ზომებით 1600 X 1600 (ბუხის შიხაკიცით) | არქიტექტონიკური შიხაკაშე ზომებით 1800 X 2800 (ბუხის შიხაკიცით) | არქიტექტონიკური შიხაკაშე ზომებით 1800 X 2800 (ბუხის შიხაკიცით) | არქიტექტონიკური შიხაკაშე ზომებით 1800 X 2800 (ბუხის შიხაკიცით) | არქიტექტონიკური ქარი ზომებით 1000 X 3900 (ბუხის შიხაკიცით) | არქიტექტონიკური ქარი ზომებით 900 X 3900 (ბუხის შიხაკიცით) | არქიტექტონიკური ქარი ზომებით 900 X 3900 (ბუხის შიხაკიცით) | არქიტექტონიკური შავნარა ზომებით 900 X 2800 (ბუხის შიხაკიცით) |
| ბუხის | | | | | | | | | | |
| შესაფერი | | | | | | | | | | |
| რაოდენობა | 37 | 10 | 5 | 3 | 2 | 1 | 2 | 1 | 1 | 3 |

| ფუნქციური დანიშნულება | ობიექტის მისამართი | შემსრულებელი ორგანიზაცია | დირექტორი | | ვიტრაჟების სპეციფიკაცია | | A - 3 | |
|---|---|---|---|---|---|---|---|---|
| **მრავალბინიანი საცხოვრებელი სახლი** | **ს.კ. 01 10.06.022.009 შენობა #5** ქ.თბილისი, პეტრე იბერის ქუჩის შესახვევი N13 | **შპს სტუდიო ალფა სახლი** ს.კ. 404664573 | მ.პაპუკაშვილი | | საცხოვრებლის ვიტრაჟების სქემა<br>23 სართულის ვიტრაჟების სქემა<br>კომერციულის ვიტრაჟების სქემა | | მასშტაბი | 1:100, 1:75.16 |
| | | | არქიტექტორი | | | | თარიღი | 11/06/2025 |
| | | | მ.პაპუკაშვილი | | | | ფურცელი | ა-187 |

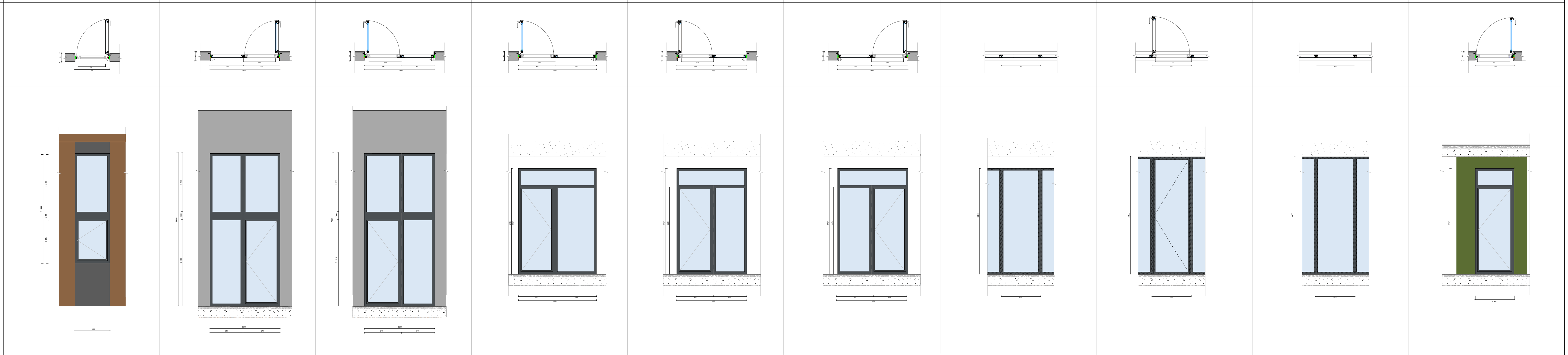

| № | 21 | 22 | 23 | 24 | 25 | 26 | 27 | 28 | 29 | 30 |
|---|---|---|---|---|---|---|---|---|---|---|
| | ალუმინის ფანჯარა ზომებით 900 X 2800 (გეგმის ფრაგმენტი) | ალუმინის ვიტრაჟი ზომებით 1800 X 3900 (გეგმის ფრაგმენტი) | ალუმინის ვიტრაჟი ზომებით 1800 X 3900 (გეგმის ფრაგმენტი) | მეტალოპლასტმასის ვიტრაჟი ზომებით 2000 X 2700 (გეგმის ფრაგმენტი) | მეტალოპლასტმასის ვიტრაჟი ზომებით 1800 X 2700 (გეგმის ფრაგმენტი) | მეტალოპლასტმასის ვიტრაჟი ზომებით 1800 X 2700 (გეგმის ფრაგმენტი) | ალუმინის ვიტრაჟი ზომებით 1800 X 2700 (გეგმის ფრაგმენტი) | ალუმინის ვიტრაჟი ზომებით 1000 X 3000 (გეგმის ფრაგმენტი) | ალუმინის ვიტრაჟი ზომებით 1000 X 3000 (გეგმის ფრაგმენტი) | მეტალოპლასტმასის კარი ზომებით 1000 X 2700 (გეგმის ფრაგმენტი) |
| რაოდენობა | 2 | 29 | 40 | 3 | 38 | 27 | 4 | 14 | 35 | 1 |

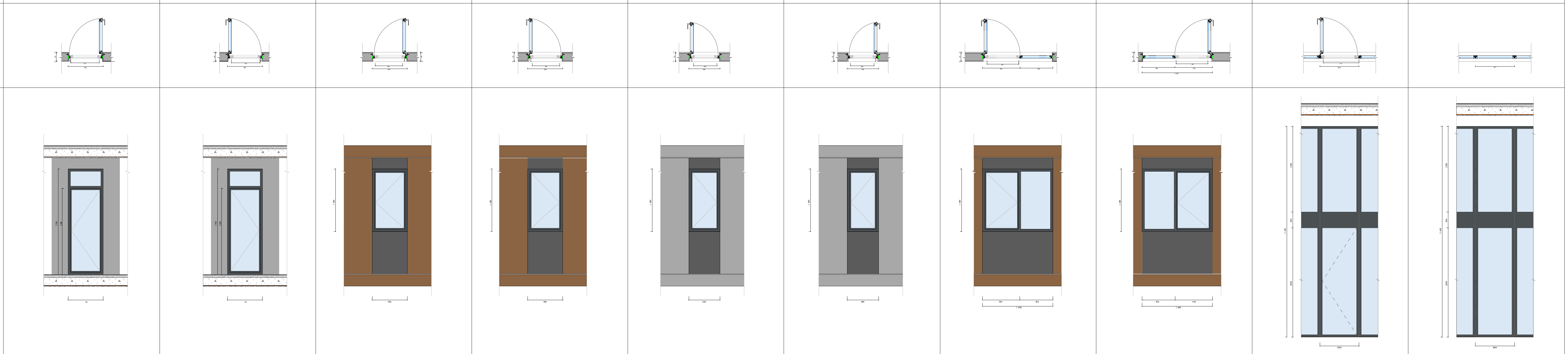

| № | 31 | 32 | 33 | 34 | 35 | 36 | 37 | 38 | 39 | 40 |
|---|---|---|---|---|---|---|---|---|---|---|
| | მეტალოპლასტმასის კარი ზომებით 900 X 2700 (გეგმის ფრაგმენტი) | მეტალოპლასტმასის კარი ზომებით 900 X 2700 (გეგმის ფრაგმენტი) | მეტალოპლასტმასის ფანჯარა ზომებით 900 X 1600 (გეგმის ფრაგმენტი) | მეტალოპლასტმასის ფანჯარა ზომებით 900 X 1600 (გეგმის ფრაგმენტი) | მეტალოპლასტმასის ფანჯარა ზომებით 800 X 1600 (გეგმის ფრაგმენტი) | მეტალოპლასტმასის ფანჯარა ზომებით 800 X 1600 (გეგმის ფრაგმენტი) | მეტალოპლასტმასის ფანჯარა ზომებით 1800 X 1600 (გეგმის ფრაგმენტი) | მეტალოპლასტმასის ფანჯარა ზომებით 1800 X 1600 (გეგმის ფრაგმენტი) | ალუმინის ვიტრაჟი ზომებით 1000 X 5400 (გეგმის ფრაგმენტი) | ალუმინის ვიტრაჟი ზომებით 1000 X 5400 (გეგმის ფრაგმენტი) |
| რაოდენობა | 1 | 1 | 2 | 3 | 1 | 1 | 2 | 1 | 9 | 40 |

| ფუნქციური დანიშნულება | ობიექტის მისამართი | შემსრულებელი ორგანიზაცია | დირექტორი | | | |
|---|---|---|---|---|---|---|
| მრავალბინიანი საცხოვრებელი სახლი | ს.კ. 01 10.06.022.009<br>შენობა #5<br>ქ.თბილისი,<br>პეტრე იბერის ქუჩის შესახვევი N13 | შპს სტუდიო ალფა სახლი<br>ს.კ. 404664573 | მ.პაპუკაშვილი<br>არქიტექტორი<br>მ.პაპუკაშვილი | ვიტრაჟების სპეციფიკაცია | საცხოვრებლის ვიტრაჟების სექცია<br>23 სართულის ვიტრაჟების სექცია<br>კომერციულის ვიტრაჟების სექცია | A - 3<br>მასშტაბი 1:100, 1:75.16<br>თარიღი 11/06/2025<br>ფურცელი ა-188 |

| № | 41 | 42 | 43 | 44 | 45 | 46 | 47 | 48 | 49 | 50 |
|---|---|---|---|---|---|---|---|---|---|---|
| | ალუმინის ვიტრაჟი ზომებით 900 X 5400 (გეგმის ფრაგმენტი) | ალუმინის ვიტრაჟი ზომებით 800 X 5400 (გეგმის ფრაგმენტი) | ალუმინის კარი ზომებით 1000 X 5400 (გეგმის ფრაგმენტი) | ალუმინის ვიტრაჟი ზომებით 2000 X 5400 (გეგმის ფრაგმენტი) | ალუმინის ვიტრაჟი ზომებით 1800 X 5400 (გეგმის ფრაგმენტი) | ალუმინის ვიტრაჟი ზომებით 1800 X 5400 (გეგმის ფრაგმენტი) | ალუმინის ვიტრაჟი ზომებით 1800 X 5400 (გეგმის ფრაგმენტი) | ალუმინის ვიტრაჟი ზომებით 1800 X 5400 (გეგმის ფრაგმენტი) | ალუმინის ვიტრაჟი ზომებით 1600 X 5400 (გეგმის ფრაგმენტი) | ალუმინის ვიტრაჟი ზომებით 2000 X 5400 (გეგმის ფრაგმენტი) |
| გეგმა | 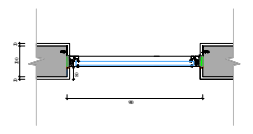 | 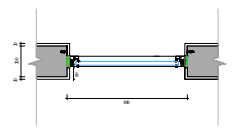 | 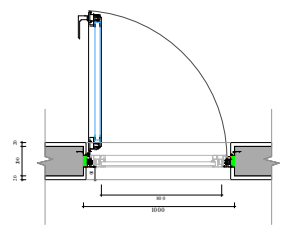 | 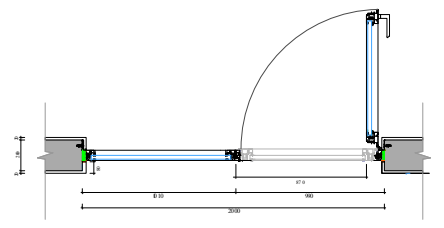 | 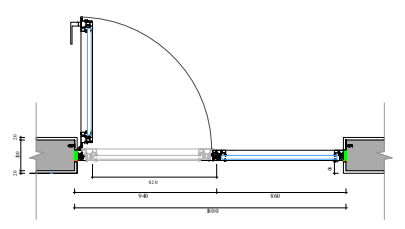 | 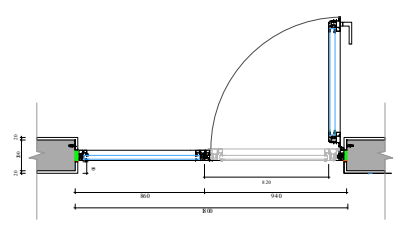 | 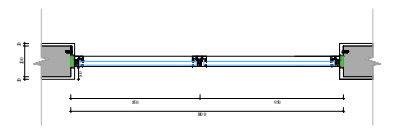 | 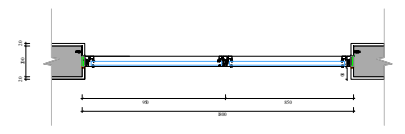 | 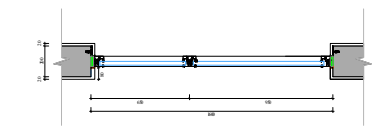 | 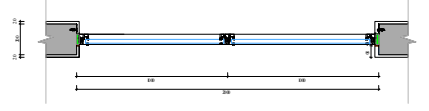 |
| ფასადი | 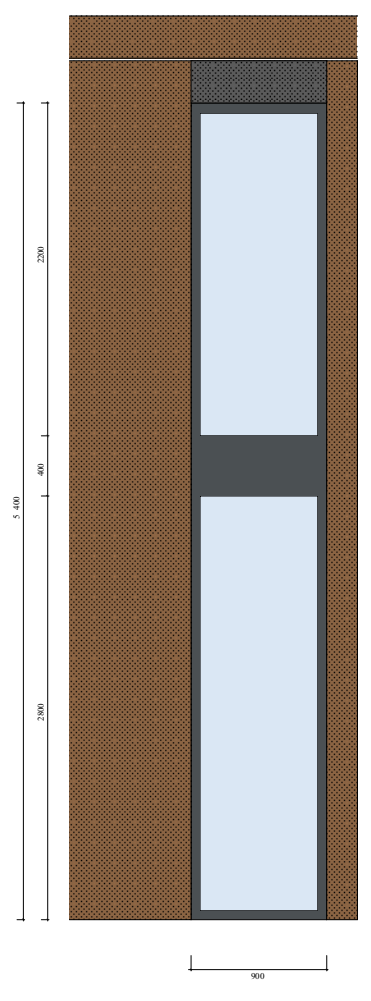 | 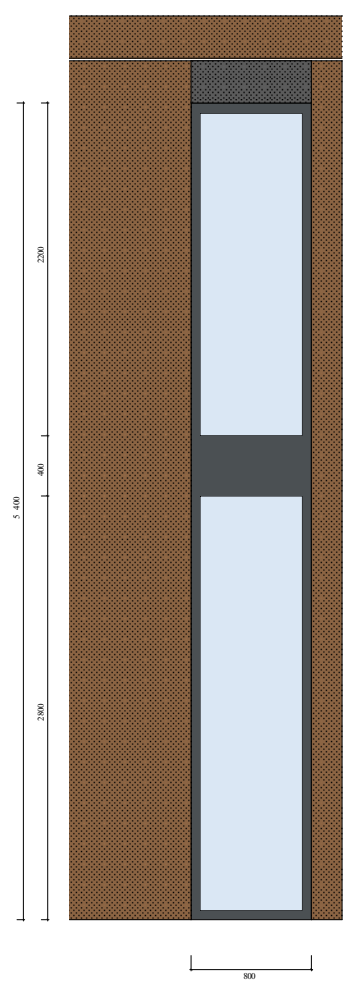 | 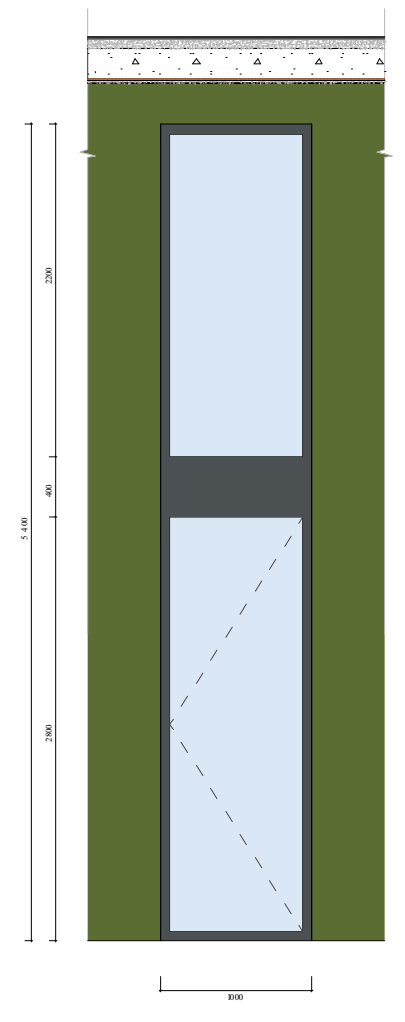 | 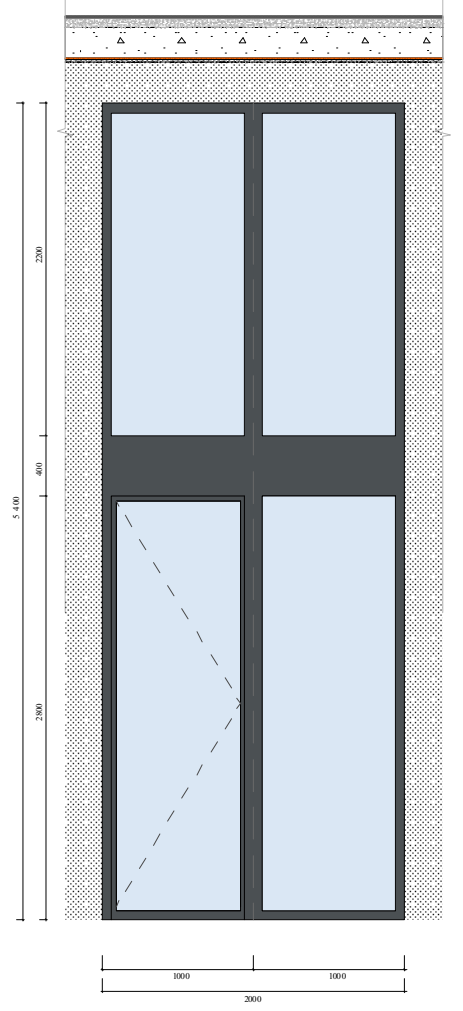 | 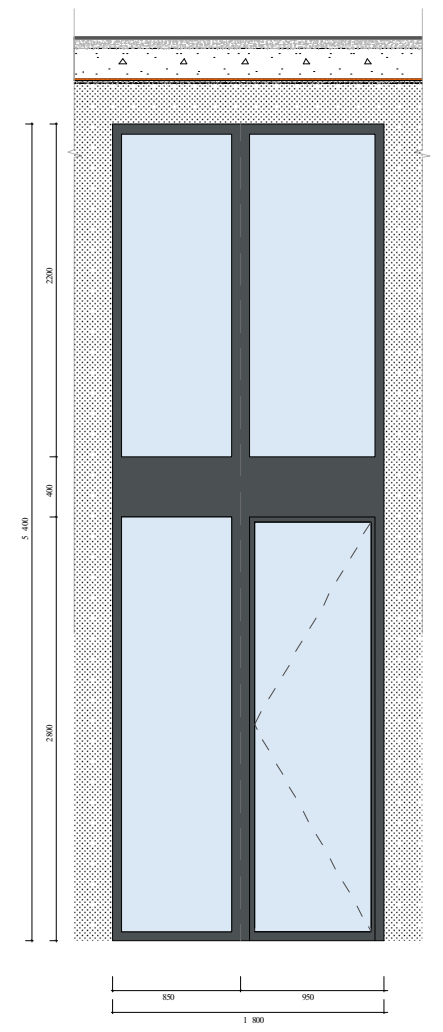 | 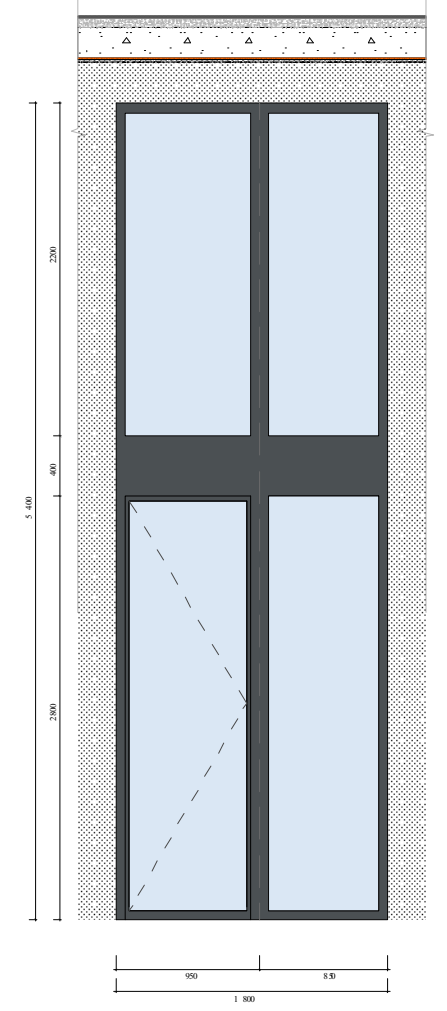 | 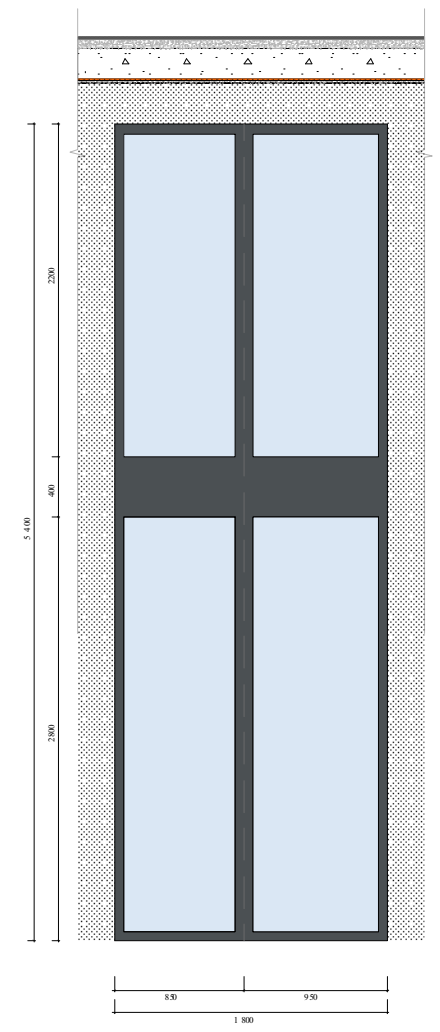 | 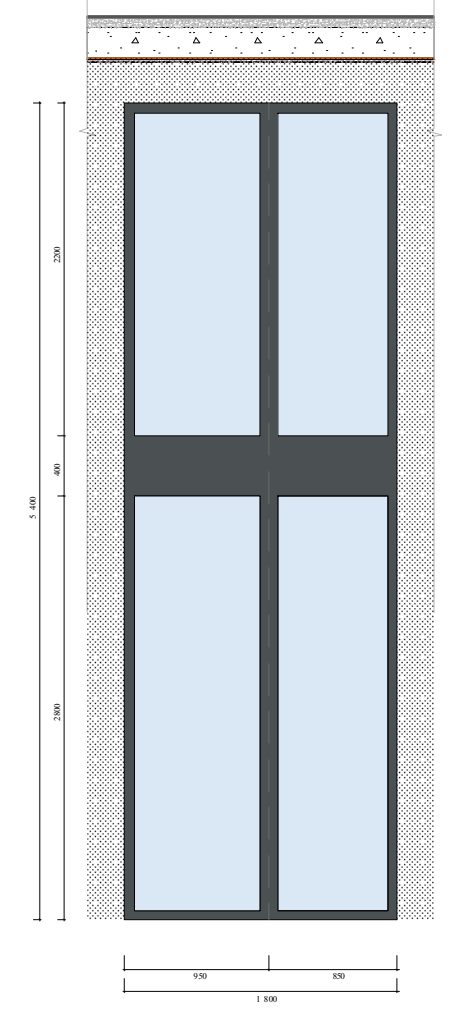 | 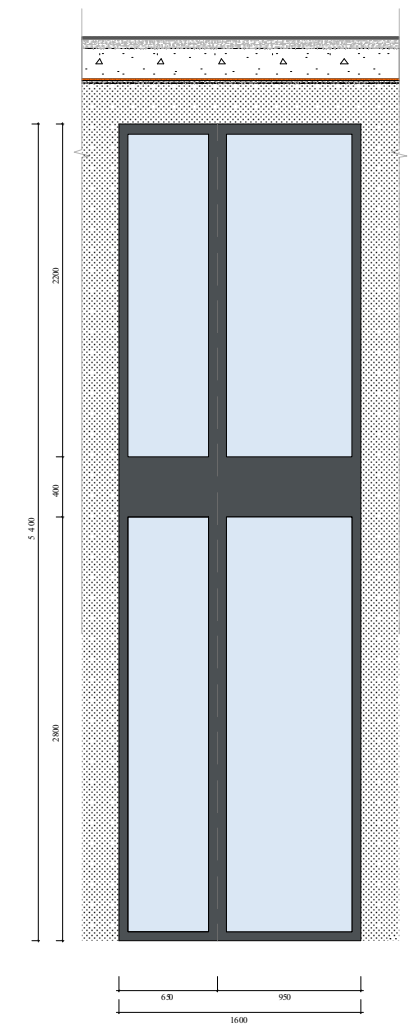 | 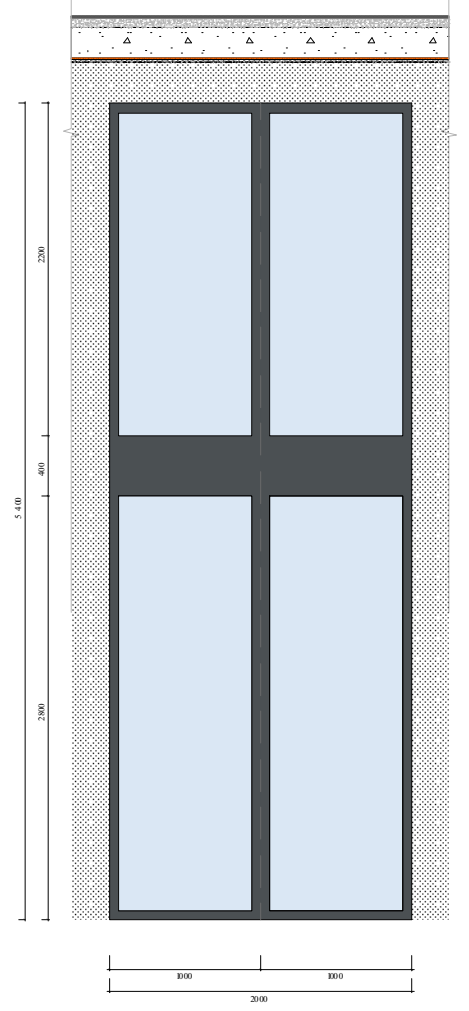 |
| რაოდენობა | 8 | 1 | 1 | 3 | 16 | 23 | 11 | 15 | 1 | 2 |

| | | | | |
|---|---|---|---|---|
| ფუნქციური დანიშნულება | ობიექტის მისამართი | შემსრულებელი ორგანიზაცია | დირექტორი | |
| მრავალბინიანი საცხოვრებელი სახლი | ს.კ. 01 10.06.022.009<br>შენობა #5<br>ქ.თბილისი,<br>პეტრე იბერის ქუჩის შესახვევი N13 | შპს სტუდიო ალფა სახლი<br><br>ს.კ. 404664573 | მ.პაპუკაშვილი | |
| | | | არქიტექტორი | |
| | | | მ.პაპუკაშვილი | |

ვიტრაჟების სპეციფიკაცია

საცხოვრებლის ვიტრაჟების სექცია
23 სართულის ვიტრაჟების სექცია
კომერციულის ვიტრაჟების სექცია

| A - 3 | |
|---|---|
| მასშტაბი | 1:100, 1:75.16 |
| თარიღი | 11/06/2025 |
| ფურცელი | ა-189 |

გაძლიერებული ბეტონის სვეტები 0.50X0.50; 0.50X0.80; 0.50X1.00; 0.50X1.20 0.50X1.40 0.50X1.50 ცვლადმედეგობა 2 სთ.

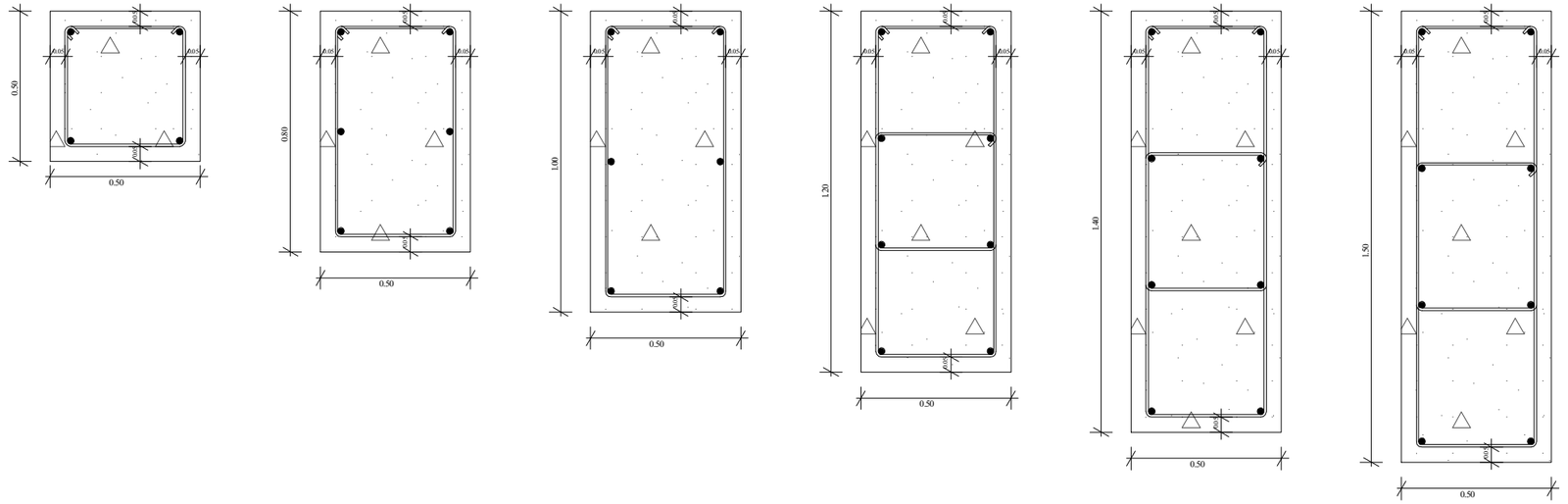


გაძლიერებული ბეტონის კედელი გზა-კიბის შემომზღუდავები ცვლადმედეობა 2სთ.

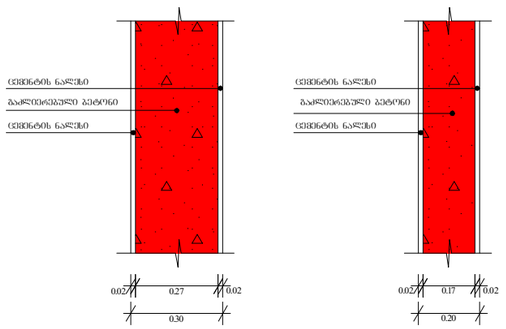


გლობის კედელი ოთახებს შორის გამყოფი ტიხრები ცვლადმედეგობა 1 სთ.

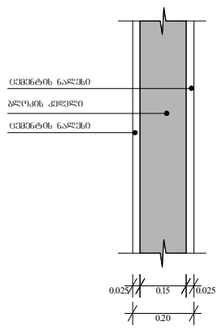


გაძლიერებული ბეტონის კოჭი იატაკის და სახურავის ფილა 0.20

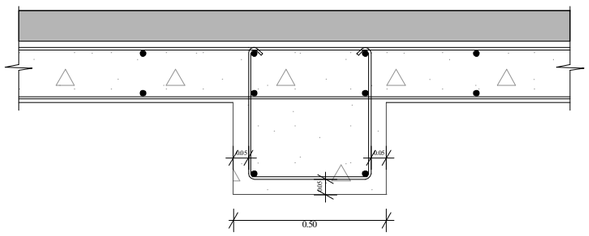


| ფუნქციური დანიშნულება | ობიექტის მისამართი | შემსრულებელი ორგანიზაცია | დირექტორი | | გაძლიერებული ბეტონის კედლის სვეტის კოჭისა და ბლოკის კედლის სპეციფიკაცია | A - 3 | |
|---|---|---|---|---|---|---|---|
| **მრავალბინიანი საცხოვრებელი სახლი** | **ს.კ. 01 10.06.022.009 შენობა #5** ქ.თბილისი, პეტრე იბერის ქუჩის შესახვევი N13 | **შპს სტუდიო ალფა სახლი** ს.კ. 404664573 | მ.პაპუკაშვილი | | | მასშტაბი | 1:20 |
| | | | არქიტექტორი | | | თარიღი | 11/06/2025 |
| | | | მ.პაპუკაშვილი | | | ფურცელი | ა-190 |