შენობა-ნაგებობის უსაფრთხოების წესებთან შესაბამისობის ანალიზი

გამოყენებული წესები - **„შენობა-ნაგებობის უსაფრთხოების წესები“**

ჩამოთვალეთ შენობის დაკავებულებები და აღწერეთ თითოეული გამოყენება
ბლოკი №1, ბლოკი №2, ბლოკი №3
1. **სასაწყობო ჯგუფი სწ-2** (შემოზღუდული ავტოსადგომი გარაჟები და სატრანსფორმატორო -2.90 ნიშნულზე)
2. **დამხმარე ჯგუფი დს** (სახანძრო ტუმბოს და ავზის ოთახები -2.90 ნიშნულზე)
ბლოკი №1
1. **სასაწყობო ჯგუფი სწ-2** (ღია ავტოსადგომი გარაჟი +0.10 ნიშნულზე)
2. **საცხოვრებელი ჯგუფი სც-2** (საცხოვრებელი ბინები +3.10 ნიშნულიდან +36.10 ნიშნულის ჩათვლით)
ბლოკი №2
1. **სასაწყობო ჯგუფი სწ-2** (ღია ავტოსადგომი გარაჟი +0.10 ნიშნულზე)
2. **სავაჭრო ჯგუფი სვ** (კომერციული ფართი +0.10 ნიშნულზე)
3. **საქმიანი ჯგუფი სქ** (საოფისე ფართობები +3.10, +6.40 და +9.70 ნიშნულებზე)
4. **საცხოვრებელი ჯგუფი სც-2** (საცხოვრებელი ბინები +13.00 ნიშნულიდან +22.90 ნიშნულის ჩათვლით)
ბლოკი №3
1. **სასაწყობო ჯგუფი სწ-2** (ღია ავტოსადგომი გარაჟი +0.10 ნიშნულზე)
2. **საცხოვრებელი ჯგუფი სც-2** (საცხოვრებელი ბინები +3.10 ნიშნულიდან +36.10 ნიშნულის ჩათვლით)

კონსტრუქციის ტიპი:	
განსაზღვრეთ კონსტრუქციის არსებული შენობისთვის: მაგალითი: II-A, I-B, V-A, V-B	
განსაზღვრეთ კონსტრუქციის ტიპი ახალი შენობისთვის: მაგალითი: II-A, I-B, V-A, V-B	ბლოკი №1 I-A მიწის ზემოთ 12 სართული I-A მიწის ქვემოთ 1 სართული ბლოკი №2 I-B მიწის ზემოთ 8 სართული I-B მიწის ქვემოთ 1 სართული ბლოკი №3 I-A მიწის ზემოთ 12 სართული I-A მიწის ქვემოთ 1 სართული

სიმაღლის შეზღუდვები ცხრილი 503 -ის მიხედვით			
დაკავებულობები		დასაშვები სართულიანობა	შემოთავაზებული სართულიანობა
ბლოკი №1 ბლოკი №2 (I-A)	1. სასაწყობო ჯგუფი სწ-2	შეუზღუდავი	1 სართული (მიწისქვეშ)
	2. დამხმარე ჯგუფი დს	შეუზღუდავი	1 სართული (მიწისქვეშ)
ბლოკი №1 (I-A)	1. სასაწყობო ჯგუფი სწ-2	შეუზღუდავი	1 სართული
	2. საცხოვრებელი ჯგუფი სც-2	შეუზღუდავი	11 სართული
ბლოკი №2 (I-B)	1. სასაწყობო ჯგუფი სწ-2	11 სართული	1 სართული
	2. სავაჭრო ჯგუფი სვ	11 სართული	1 სართული
	3. საქმიანი ჯგუფი სქ	11 სართული	3 სართული
	4. საცხოვრებელი ჯგუფი სც-2	11 სართული	4 სართული
ბლოკი №3 (I-A)	1. სასაწყობო ჯგუფი სწ-2	შეუზღუდავი	1 სართული
	2. საცხოვრებელი ჯგუფი სც-2	შეუზღუდავი	11 სართული
		დასაშვები სიმაღლე	შემოთავაზებული სიმაღლე

ბლოკი №1 (I-A)	შენობის საერთო სიმაღლე =	შეუზღუდავი	42.05
ბლოკი №2 (I-B)	შენობის საერთო სიმაღლე =	48.80	28.85
ბლოკი №3 (I-A)	შენობის საერთო სიმაღლე =	შეუზღუდავი	42.05
ბლოკი №1 (I-A)	მიწის ზემოთ სართულის რაოდენობა		12 სართული
	მიწის დონის ქვედა სართულის რაოდენობა		1 სართული
ბლოკი №2 (I-B)	მიწის ზემოთ სართულის რაოდენობა		8 სართული
	მიწის დონის ქვედა სართულის რაოდენობა		1 სართული
ბლოკი №3 (I-A)	მიწის ზემოთ სართულის რაოდენობა		12 სართული
	მიწის დონის ქვედა სართულის რაოდენობა		1 სართული

შენიშვნა: 503 ცხრილის მიხედვით - შენობის სიმაღლის შეზღუდვები ნაჩვენებია მ-ში მიწის დონის ზემოთ სართულიანობის შეზღუდვები ნაჩვენებია სართულებით მიწის დონის ზემოთ

ფართობის შეზღუდვები ცხრილი 503 -ის მიხედვით				
დაკავებულობები			დასაშვები ფართობი კვ.მ.	შემოთავაზებული ფართობი კვ.მ.
1. სასაწყობო ჯგუფი სწ-2	ბლოკი №1 ბლოკი №2 (I-A)	- 2.90	შეუზღუდავი	2986.6
2. დამხმარე ჯგუფი დს			შეუზღუდავი	61.5
3. სასაწყობო ჯგუფი სწ-2	ბლოკი №1 (I-A)	+0.10	შეუზღუდავი	1001.2
4. საცხოვრებელი ჯგუფი სც-2		+3.10	შეუზღუდავი	867.7
5. საცხოვრებელი ჯგუფი სც-2		+6.40	შეუზღუდავი	998.3
6. საცხოვრებელი ჯგუფი სც-2		+9.70	შეუზღუდავი	998.3
7. საცხოვრებელი ჯგუფი სც-2		+13.00	შეუზღუდავი	998.3
8. საცხოვრებელი ჯგუფი სც-2		+16.30	შეუზღუდავი	998.3
9. საცხოვრებელი ჯგუფი სც-2		+19.60	შეუზღუდავი	997.1
10. საცხოვრებელი ჯგუფი სც-2		+22.90	შეუზღუდავი	996.5

11. საცხოვრებელი ჯგუფი სც-2		+26.20	შეუზღუდავი	995.9
12. საცხოვრებელი ჯგუფი სც-2		+29.50	შეუზღუდავი	998.0
13. საცხოვრებელი ჯგუფი სც-2		+32.80	შეუზღუდავი	995.8
14. საცხოვრებელი ჯგუფი სც-2		+36.10	შეუზღუდავი	992.6
15. სასაწყობო ჯგუფი სწ-2	ბლოკი №2 (I-B)	+0.10	7340.0	600.0
16. სავაჭრო ჯგუფი სვ			შეუზღუდავი	118.4
17. საქმიანი ჯგუფი სქ		+3.10	შეუზღუდავი	681.6
18. საქმიანი ჯგუფი სქ		+6.40	შეუზღუდავი	688.0
19. საქმიანი ჯგუფი სქ		+9.70	შეუზღუდავი	688.0
20. საცხოვრებელი ჯგუფი სც-2		+13.00	შეუზღუდავი	687.5
21. საცხოვრებელი ჯგუფი სც-2		+16.30	შეუზღუდავი	687.5
22. საცხოვრებელი ჯგუფი სც-2		+19.60	შეუზღუდავი	687.5
23. საცხოვრებელი ჯგუფი სც-2		+22.90	შეუზღუდავი	694.0
24. სასაწყობო ჯგუფი სწ-2	ბლოკი №3 (I-A)	+0.10	შეუზღუდავი	346.1
25. საცხოვრებელი ჯგუფი სც-2		+3.10	შეუზღუდავი	334.7
26. საცხოვრებელი ჯგუფი სც-2		+6.40	შეუზღუდავი	456.6
27. საცხოვრებელი ჯგუფი სც-2		+9.70	შეუზღუდავი	456.6
28. საცხოვრებელი ჯგუფი სც-2		+13.00	შეუზღუდავი	456.6
29. საცხოვრებელი ჯგუფი სც-2		+16.30	შეუზღუდავი	456.6
30. საცხოვრებელი ჯგუფი სც-2		+19.60	შეუზღუდავი	456.7
31. საცხოვრებელი ჯგუფი სც-2		+22.90	შეუზღუდავი	456.7
32. საცხოვრებელი ჯგუფი სც-2		+26.20	შეუზღუდავი	456.7
33. საცხოვრებელი ჯგუფი სც-2		+29.50	შეუზღუდავი	456.7
34. საცხოვრებელი ჯგუფი სც-2		+32.80	შეუზღუდავი	456.7
35. საცხოვრებელი ჯგუფი სც-2		+36.10	შეუზღუდავი	442.1
სამივე შენობის/ბლოკის იატაკების საერთო ფართობი =			3048.1 (ბლოკი №1, ბლოკი №2 – 2.90 ნიშ-ზე) + 11839.1 (ბლოკი №1 +0.10-დან +36.10-ის ჩათვლით) + 5532.5 (ბლოკი №2 +0.10-დან +22.90-ის ჩათვლით) + 5232.8 (ბლოკი №3 +0.10-დან +36.10-ის ჩათვლით) = = 25651.4	

იატაკების რაოდენობა =		<u>ბლოკი №1</u> მიწის ზემოთ 12 სართული მიწის ქვემოთ 1 სართული <u>ბლოკი №2</u> მიწის ზემოთ 8 სართული მიწის ქვემოთ 1 სართული <u>ბლოკი №3</u> მიწის ზემოთ 12 სართული მიწის ქვემოთ 1 სართული
სამივე შენობის/ბლოკის საერთო ფართობი =		(ბლოკი №1, ბლოკი №2, ბლოკი №3 -2.90 ნიშ-ზე) 3048.1 + 218.4 (-2.90 ნიშ) = 3266.5 <u>ბლოკი №1</u> 11838.0 + 78.7 (+0.10 ნიშ) + 164.5 (+3.10 ნიშ) + 167.1 (+6.40 ნიშ) + 167.1 (+9.70 ნიშ) + 167.1 (+13.00 ნიშ) + 167.1 (+16.30 ნიშ) + 167.1 (+19.60 ნიშ) + 167.1 (+22.90 ნიშ) + 167.1 (+26.20 ნიშ) + 167.1 (+29.50 ნიშ) + 167.1 (+32.80 ნიშ) + 167.1 (+36.10 ნიშ) + 64.2 (+39.40 ნიშ) = = 13816.4 <u>ბლოკი №2</u> 5532.5 + 87.8 (+0.10 ნიშ) + 134.8 (+3.10 ნიშ) + 134.8 (+6.40 ნიშ) + 134.8 (+9.70 ნიშ) + 134.8 (+13.00 ნიშ) + 134.8 (+16.30 ნიშ) + 134.8 (+19.60 ნიშ) + 129.1 (+22.90 ნიშ) +68.2 (+26.20 ნიშ) = = 6626.4 <u>ბლოკი №3</u> 5232.8 + 71.8 (+0.10 ნიშ) + 118.7 (+3.10 ნიშ) + 121.5 (+6.40 ნიშ) + 121.5 (+9.70 ნიშ) + 121.5 (+13.00 ნიშ) + 121.5 (+16.30 ნიშ) + 121.5 (+19.60 ნიშ) + 121.5 (+22.90 ნიშ) + 121.5 (+26.20 ნიშ) + 121.5 (+29.50 ნიშ) + 121.5 (+32.80 ნიშ) + 118.7 (+36.10 ნიშ) + 68.0 (+39.40 ნიშ) = = 6582.0 სულ: 3266.5 + 13816.4 + 6626.4 + 6582.0 = 30291.3

გარე კედლის ცეცხლმედეგობისა და ღიობისადმი მოთხოვნები ცხრილების 602-ის და 705.8 -ის მიხედვით									
გარე კედელი	ხანძარსაწინააღმდეგო მანძილი (მეტრი)	ცეცხლმედეგობის ხარისხი (საათი)		კედლის ღიობების ფართობი (კედლის %)					
		მოთხოვნილი	გათვალისწინებული	დასაშვები			გათვალისწინებული		
				დაცული	დაუცველი საშხეფებით	დაუცველი	დაცული	დაუცველი საშხეფებით	დაუცველი
<u>ბლოკი №1</u> „ზ-ბ“ ღერძებში +0.10 და +3.10 ნიშ-ზე	1.70 (მინიმალური)	1	2	15%	15%	**დაუშვებელია**	-	-	**0**
<u>ბლოკი №1</u> „ზ-ბ“ ღერძებში ზედა ნიშ-ზე	1.07 (მინიმალური)	1	2	15%	15%	**დაუშვებელია**	-	-	**0**
<u>ბლოკი №1</u> „1-12“ ღერძებში	9-ზე მეტი	0	0	შეუზღუდავია	შეუზღუდავია	**შეუზღუდავია**	-	-	**აკმაყოფილებს**
<u>ბლოკი №1</u> „ბ-ზ“ ღერძებში +3.10-დან +22.90 ნიშ. ჩათვლით	0.1 (მინიმალური)	1	2	დაუშვებელია	დაუშვებელია	**დაუშვებელია**	-	-	**0**
<u>ბლოკი №1</u> „ბ-ზ“ ღერძებში +26.20 ნიშ-ზე	7.3 (მინიმალური)	1	2	შეუზღუდავია	შეუზღუდავია	**45%**	-	-	**0**
<u>ბლოკი №1</u> „ბ-ზ“ ღერძებში +29.50-დან +36.10 ნიშ. ჩათვლით	9-ზე მეტი	0	2	შეუზღუდავია	შეუზღუდავია	**შეუზღუდავია**	-	-	**0**
<u>ბლოკი №1</u> „12-7“ და „5-2“ ღერძებში	9-ზე მეტი (№3 ბლოკთან მიმართებაში გავლებული წარმოსახვითი ხაზიდან)	0	0	შეუზღუდავია	შეუზღუდავია	**შეუზღუდავია**	-	-	**აკმაყოფილებს**

<u>ბლოკი №1</u> „7-5“ ღერძებში	8.70 (მინიმალური) (№3 ბლოკთან მიმართებაში გავლებული წარმოსახვითი ხაზიდან)	1	2	შეუზღუდავია	შეუზღუდავია	**70%**	-	-	**33%**
<u>ბლოკი №2</u> „13-21“ ღერძებში	7.3 (მინიმალური)	1	2	შეუზღუდავია	შეუზღუდავია	**45%**	-	-	**32%**
<u>ბლოკი №2</u> „ა-ე“ ღერძებში +0.10 ნიშ-ზე	6.1 (მინიმალური)	0	0	შეუზღუდავია [ა]	შეუზღუდავია [ა]	**შეუზღუდავია [ა]**	-	-	**აკმაყოფილებს [ა]**
<u>ბლოკი №2</u> „ა-ე“ ღერძებში ზედა ნიშ-ზე	5.4 (მინიმალური)	1	2	75%	75%	**25%**	-	-	**10%**
<u>ბლოკი №2</u> „21-13“ ღერძებში +0.10 ნიშ-ზე	9-ზე მეტი	0	0	შეუზღუდავია	შეუზღუდავია	**შეუზღუდავია**	-	-	**აკმაყოფილებს**
<u>ბლოკი №2</u> „21-19“ ღერძებში ზედა ნიშ-ზე	8.5 (მინიმალური)	1	2	შეუზღუდავია	შეუზღუდავია	**70%**	-	-	**37%**
<u>ბლოკი №2</u> „19-13“ ღერძებში ზედა ნიშ-ზე	9-ზე მეტი	0	0	შეუზღუდავია	შეუზღუდავია	**შეუზღუდავია**	-	-	**აკმაყოფილებს**
<u>ბლოკი №2</u> „ე-ა“ ღერძებში	0.1 (მინიმალური)	1	2	დაუშვებელია	დაუშვებელია	**დაუშვებელია**	-	-	**0**
<u>ბლოკი №3</u> „22-28“ ღერძებში	9-ზე მეტი (№1 ბლოკთან მიმართებაში გავლებული წარმოსახვითი ხაზიდან)	0	0	შეუზღუდავია	შეუზღუდავია	**შეუზღუდავია**	-	-	**აკმაყოფილებს**
<u>ბლოკი №3</u> „მ-პ“ ღერძებში +3.10 ნიშნულზე	1.2 (მინიმალური)	2	2	15%	15%	**დაუშვებელია**	-	-	**0**

<u>ბლოკი №3</u> „მ-პ“ ღერძებში ზედა ნიშ-ბზე	0.2 (მინიმალური)	1	2	დაუშვებელია	დაუშვებელია	**დაუშვებელია**	-	-	**0**
<u>ბლოკი №3</u> „28-22“ ღერძებში	9-ზე მეტი	0	0	შეუზღუდავია	შეუზღუდავია	**შეუზღუდავია**	-	-	**აკმაყოფილებს**
<u>ბლოკი №3</u> „პ-მ“ ღერძებში +0.10 და +3.10 ნიშნულებზე	1.1 (მინიმალური)	2	2	15%	15%	**დაუშვებელია**	-	-	**0**
<u>ბლოკი №3</u> „პ-მ“ ღერძებში ზედა ნიშნულე ბზე	0.3 (მინიმალური)	1	2	დაუშვებელია	დაუშვებელია	**დაუშვებელია**	-	-	**0**

ა. 705.8.1 ქვეთავის N1 გამონაკლისი.

№1 ბლოკში - „ზედა ნიშნულებზე“ იგულისხმება +6.40-დან +36.10 ნიშნულის ჩათვლით
№2 ბლოკში - „ზედა ნიშნულებზე“ იგულისხმება +3.10-დან +22.90 ნიშნულის ჩათვლით
№3 ბლოკში - „ზედა ნიშნულებზე“ იგულისხმება +6.40-დან +36.10 ნიშნულის ჩათვლით

ხანძრისაგან დაცვის სისტემებისადმი მოთხოვნები									
დაკავებულობები/სივრცეები/გასასვლელი საშუალებები	ავტოსახეფსისტემა	ალტერნატიული ავტომატური ცეცხლსაქრობი სისტემა	სახანძრო განგაშისა და ცეცხლაღმომჩენი სისტემები	სახანძრო მილდგარების სისტემები	კვამლის საკონტროლო სისტემები	ხელის ცეცხლმაქრები	საევაკუაციო განგაშის სისტემები	ხანძრის მართვის ცენტრი	სახანძრო-სამაშველო სამსახურის მიერ გამოსაყენებელი მისაერთებელი
სასაწყობო ჯგუფი სწ-2 (შემოზღუდული ავტოსადგომი)	კი	–	1.საგანგებო ხმოვანი განგაშის საკომუნიკაციო სისტემა 2. სახანძრო განგაშის ხელით სამართავი კოლოფები 3.კვამლის ავტომატური აღმომჩენი 4. სახანძრო სიგნალიზაცია	კი	კვამლის მექანიკური გაწოვა	კი	–		

სასაწყობო ჯგუფი სწ-2 (სატრანსფორმატორო)	-	-	კვამლის ავტომატური აღმომჩენი	-	-	-	-		კი (თითოეულ ბლოკზე)
დამხმარე ჯგუფი დს (სახანძრო ტუმბოები და ავზები)	-	-	კვამლის ავტომატური აღმომჩენი	-	-	-	-		
სასაწყობო ჯგუფი სწ-2 (ღია ავტოსადგომები)	-	-	1.სახანძრო განგაშის ხელით სამართავი კოლოფები 2. საგანგებო ხმოვანი განგაშის საკომუნიკაციო სისტემა (№1 ბლოკში)	კი	-	კი	-		
სავაჭრო ჯგუფი სვ (კომერციული ფართი)	-	-	1.სახანძრო განგაშის ხელით სამართავი კოლოფები 2.კვამლის ავტომატური აღმომჩენი 3. სახანძრო სიგნალიზაცია	-	-	კი	-		
საქმიანი ჯგუფი სქ (ოფისები)	-	-	კვამლის ავტომატური აღმომჩენი	-	-	კი	-		
საცხოვრებელი ჯგუფი სც-2 (ბინები)	-	-	1.კვამლზე მორეაგირე მაუწყებლის მოწყობილობები 2.კვამლის ავტომატური აღმომჩენი	-	-	-	-		
კიბის უჯრედები	-	-	1.საგანგებო ხმოვანი განგაშის საკომუნიკაციო სისტემა (№1 და №3 ბლოკში) 2.ორმხრივი კავშირის სისტემა (№2 ბლოკში, -2.90 ნიშ.გარდა)	-	დაწნევის სისტემა (№1 და №3 ბლოკში)	-	-		

კიბის ვესტიბიულები	-	-	ორმხრივი კავშირის სისტემა (№1 და №3 ბლოკში, ასევე №2 ბლოკში -2.90 ნიშ-ზე)	-	დაწნევის სისტემა	-	-		
დერეფნები	კი	-	1.საგანგებო ხმოვანი განგაშის საკომუნიკაციო სისტემა (№1 და №3 ბლოკში) 2. სახანძრო განგაშის ხელით სამართავი კოლოფები 3.კვამლის ავტომატური აღმომჩენი 4. სახანძრო სიგნალიზაცია	კი	კვამლის მექანიკური გაწოვა	-	-		
ლიფტის შახტა	-	-	-	-	დაწნევის სისტემა	-	-		
ლიფტის ფოიე	-	-	1.ორმხრივი კავშირის სისტემა 2.კვამლის ავტომატური აღმომჩენი 3. საგანგებო ხმოვანი განგაშის საკომუნიკაციო სისტემა (№1 და №3 ბლოკში)	-	დაწნევის სისტემა (-2.90 ნიშ-ზე)	-	-		
ლიფტის სამანქანო	-	-	კვამლის ავტომატური აღმომჩენი	-	-	-	-		

განიავებისადმი მოთხოვნები		
დაკავებულობები/სივრცეები/გასასვლელი საშუალებები	ბუნებრივი განიავება	ხელოვნური განიავება
სასაწყობო ჯგუფი სწ-2 (შემოზღუდული ავტოსადგომი)	-	კი (კვამლის მექანიკური გაწოვა)
სასაწყობო ჯგუფი სწ-2 (სატრანსფორმატორო)	-	კი
დამხმარე ჯგუფი დს (სახანძრო ტუმბოების და ავზების ოთახები)	-	კი
სასაწყობო ჯგუფი სწ-2 (ღია ავტოსადგომები)	კი	-
სავაჭრო ჯგუფი სვ (კომერციული ფართი)	კი	კი
საქმიანი ჯგუფი სქ (ოფისები)	კი	-
საცხოვრებელი ჯგუფი სც-2 (ბინები)	კი	-
კიბის უჯრედები	კი (№2 ბლოკში)	კი/დაწნევის სისტემა (№1 და №3 ბლოკში)
კიბის ვესტიბიულები	-	კი/დაწნევის სისტემა
ლიფტის ფოიეები	-	კი/დაწნევის სისტემა (-2.90 ნიშ-ზე)
ლიფტის შახტები	კი	კი/დაწნევის სისტემა
დერეფები	-	კი (კვამლის მექანიკური გაწოვა)

თითოეული სართულიდან და სივრციდან გასასვლელი საშუალება									
სართულები	დაკავებულობა და დაკავებულობის დატვირთვის ჯამური მაჩვენებელი	მოთხოვნილი გასასვლელების/გასასვლელთან მისადგომის რაოდენობა	გათვალისწინებული გასასვლელების /გასასვლელთან მისადგომის რაოდენობა და ტიპი	გასასვლელი საშუალებების სიგანე (მეტრი)					
				გზა-კიბეები		დერაფანი,		გასასვლელის გზა-კარი	
				მოთხოვნილი	გათვალისწინებული	მოთხოვნილი	გათვალისწინებული	მოთხოვნილი	გათვალისწინებული თავისუფალი
ბლოკი №1, ბლოკი №2									
-2.90 ნიშნულზე - ბლოკი №1, ბლოკი №2, ბლოკი №3	სასაწყობო ჯგუფი სწ-2 (შემოზღუდული ავტოსადგომი) ს.დ.დ. 160	3	6 (გზა-კარი)	-	-	-	-	0.82	0.88
	სასაწყობო ჯგუფი სწ-2 (სატრანსფორმატორო) დ.დ. 1	1	1 (გზა-კარი)	-	-	-	-	0.82	0.88
	დამხმარე ჯგუფი დს დ.დ. 2	1	1 (გზა-კარი)	-	-	-	-	0.82	0.88
-2.90 ნიშნულზე სართულს ბლოკი №1, ბლოკი №2, ბლოკი №3 ს.დ.დ. 163		3	6 (გზა-კიბე)	1.10	1.395	-	-	0.82	0.88
ბლოკი №1									
+0.10 ნიშნულზე - ბლოკი №1	სასაწყობო ჯგუფი სწ-2 (ღია ავტოსადგომი) დ.დ. 54	2	2 (ღია მალი)	-	-	-	-	3.50	6.00 6.30
+0.10 ნიშნულზე სართულს ბლოკი №1 ს.დ.დ. 54		2	3 (გზა-კარი)	-	-	-	-	0.82	0.88
+3.10 ნიშნულზე - ბლოკი №1	საცხოვრებელი ჯგუფი სც-2 (საცხოვრებელი ბინები) ს.დ.დ. 46	1 (თითოეულ ბინას)	1 (გზა-კარი) (თითოეულ ბინას)	-	-	-	-	0.82	0.88

+3.10 ნიშნულზე სართულს ბლოკი №1 ს.დ.დ. 46		2	2 (გზა-კიბე)	1.10	1.395	1.20	1.60	0.82	0.88
+6.40 ნიშნულზე - ბლოკი №1	საცხოვრებელი ჯგუფი სც-2 (საცხოვრებელი ბინები) ს.დ.დ. 54	1 (თითოეულ ბინას)	1 (გზა-კარი) (თითოეულ ბინას)	-	-	-	-	0.82	0.88
+6.40 ნიშნულზე სართულს ბლოკი №1 ს.დ.დ. 54		2	2 (გზა-კიბე)	1.10	1.395	1.20	1.60	0.82	0.88
+9.70 ნიშნულზე - ბლოკი №1	საცხოვრებელი ჯგუფი სც-2 (საცხოვრებელი ბინები) ს.დ.დ. 54	1 (თითოეულ ბინას)	1 (გზა-კარი) (თითოეულ ბინას)	-	-	-	-	0.82	0.88
+9.70 ნიშნულზე სართულს ბლოკი №1 ს.დ.დ. 54		2	2 (გზა-კიბე)	1.10	1.395	1.20	1.60	0.82	0.88
+13.00 ნიშნულზე - ბლოკი №1	საცხოვრებელი ჯგუფი სც-2 (საცხოვრებელი ბინები) ს.დ.დ. 54	1 (თითოეულ ბინას)	1 (გზა-კარი) (თითოეულ ბინას)	-	-	-	-	0.82	0.88
+13.00 ნიშნულზე სართულს ბლოკი №1 ს.დ.დ. 54		2	2 (გზა-კიბე)	1.10	1.395	1.20	1.60	0.82	0.88
+16.30 ნიშნულზე - ბლოკი №1	საცხოვრებელი ჯგუფი სც-2 (საცხოვრებელი ბინები) ს.დ.დ. 54	1 (თითოეულ ბინას)	1 (გზა-კარი) (თითოეულ ბინას)	-	-	-	-	0.82	0.88
+16.30 ნიშნულზე სართულს ბლოკი №1 ს.დ.დ. 54		2	2 (გზა-კიბე)	1.10	1.395	1.20	1.60	0.82	0.88
+19.60 ნიშნულზე - ბლოკი №1	საცხოვრებელი ჯგუფი სც-2 (საცხოვრებელი ბინები) ს.დ.დ. 54	1 (თითოეულს)	1 (გზა-კარი) (თითოეულს)	-	-	-	-	0.82	0.88
+19.60 ნიშნულზე სართულს ბლოკი №1 ს.დ.დ. 54		2	2 (გზა-კიბე)	1.10	1.395	1.20	1.60	0.82	0.88
+22.90 ნიშნულზე	საცხოვრებელი ჯგუფი სც-2	1 (თითოეულ	1 (გზა-კარი)	-	-	-	-	0.82	0.88

- ბლოკი №1	(საცხოვრებელი ბინები) ს.დ.დ. 54	ბინას)	(თითოეულ ბინას)						
+22.90 ნიშნულზე სართულს ბლოკი №1 ს.დ.დ. 54		2	2 (გზა-კიბე)	1.10	1.395	1.20	1.60	0.82	0.88
+26.20 ნიშნულზე - ბლოკი №1	საცხოვრებელი ჯგუფი სც-2 (საცხოვრებელი ბინები) ს.დ.დ. 54	1 (თითოეულ ბინას)	1 (გზა-კარი) (თითოეულ ბინას)	-	-	-	-	0.82	0.88
+26.20 ნიშნულზე სართულს ბლოკი №1 ს.დ.დ. 54		2	2 (გზა-კიბე)	1.10	1.395	1.20	1.60	0.82	0.88
+29.50 ნიშნულზე - ბლოკი №1	საცხოვრებელი ჯგუფი სც-2 (საცხოვრებელი ბინები) ს.დ.დ. 54	1 (თითოეულ ბინას)	1 (გზა-კარი) (თითოეულ ბინას)	-	-	-	-	0.82	0.88
+29.50 ნიშნულზე სართულს ბლოკი №1 ს.დ.დ. 54		2	2 (გზა-კიბე)	1.10	1.395	1.20	1.60	0.82	0.88
+32.80 ნიშნულზე - ბლოკი №1	საცხოვრებელი ჯგუფი სც-2 (საცხოვრებელი ბინები) ს.დ.დ. 54	1 (თითოეულ ბინას)	1 (გზა-კარი) (თითოეულ ბინას)	-	-	-	-	0.82	0.88
+32.80 ნიშნულზე სართულს ბლოკი №1 ს.დ.დ. 54		2	2 (გზა-კიბე)	1.10	1.395	1.20	1.60	0.82	0.88
+36.10 ნიშნულზე - ბლოკი №1	საცხოვრებელი ჯგუფი სც-2 (საცხოვრებელი ბინები) ს.დ.დ. 53	1 (თითოეულ ბინას)	1 (გზა-კარი) (თითოეულ ბინას)	-	-	-	-	0.82	0.88
+36.10 ნიშნულზე სართულს ბლოკი №1 ს.დ.დ. 53		2	2 (გზა-კიბე)	1.10	1.395	1.20	1.60	0.82	0.88
ბლოკი №2									
+0.10 ნიშნულზე	სასაწყობო ჯგუფი სწ-2 (ღია ავტოსადგომი) დ.დ. 32	1	1 (ღია მალი)	-	-	-	-	0.82	6.30

- ბლოკი №2	სავაჭრო ჯგუფი სვ (კომერციული ფართი) დ.დ. 42	1	3 (გზა-კარი)	-	-	-	-	0.82	0.88
+3.10 ნიშნულზე - ბლოკი №2	საქმიანი ჯგუფი სქ (ოფისები) ს.დ.დ. 75	1 (თითოეულს)	1 (გზა-კარი) (თითოეულს)	-	-	-	-	0.82	0.88
+3.10 ნიშნულზე სართულს ბლოკი №2 ს.დ.დ. 75		2	2 (გზა-კიბე)	1.10	1.395	1.20	1.60	0.82	0.88
+6.40 ნიშნულზე - ბლოკი №2	საქმიანი ჯგუფი სქ (ოფისები) ს.დ.დ. 75	1 (თითოეულს)	1 (გზა-კარი) (თითოეულს)	-	-	-	-	0.82	0.88
+6.40 ნიშნულზე სართულს ბლოკი №2 ს.დ.დ. 75		2	2 (გზა-კიბე)	1.10	1.395	1.20	1.60	0.82	0.88
+9.70 ნიშნულზე - ბლოკი №2	საქმიანი ჯგუფი სქ (ოფისები) ს.დ.დ. 75	1 (თითოეულს)	1 (გზა-კარი) (თითოეულს)	-	-	-	-	0.82	0.88
+9.70 ნიშნულზე სართულს ბლოკი №2 ს.დ.დ. 75		2	2 (გზა-კიბე)	1.10	1.395	1.20	1.60	0.82	0.88
+13.00 ნიშნულზე - ბლოკი №2	საცხოვრებელი ჯგუფი სც-2 (საცხოვრებელი ბინები) ს.დ.დ. 38	1 (თითოეულ ბინას)	1 (გზა-კარი) (თითოეულ ბინას)	-	-	-	-	0.82	0.88
+13.00 ნიშნულზე სართულს ბლოკი №2 ს.დ.დ. 38		2	2 (გზა-კიბე)	1.10	1.395	1.20	1.60	0.82	0.88
+16.30 ნიშნულზე - ბლოკი №2	საცხოვრებელი ჯგუფი სც-2 (საცხოვრებელი ბინები) ს.დ.დ. 38	1 (თითოეულ ბინას)	1 (გზა-კარი) (თითოეულ ბინას)	-	-	-	-	0.82	0.88
+16.30 ნიშნულზე სართულს ბლოკი №2 ს.დ.დ. 38		2	2 (გზა-კიბე)	1.10	1.395	1.20	1.60	0.82	0.88
+19.60 ნიშნულზე - ბლოკი №2	საცხოვრებელი ჯგუფი სც-2 (საცხოვრებელი ბინები) ს.დ.დ. 38	1 (თითოეულ ბინას)	1 (გზა-კარი) (თითოეულ ბინას)	-	-	-	-	0.82	0.88

+19.60 ნიშნულზე სართულს ბლოკი №2 ს.დ.დ. 38		2	2 (გზა-კიბე)	1.10	1.395	1.20	1.60	0.82	0.88
+22.90 ნიშნულზე - ბლოკი №2	საცხოვრებელი ჯგუფი სც-2 (საცხოვრებელი ბინები) ს.დ.დ. 38	1 (თითოეულ ბინას)	1 (გზა-კარი) (თითოეულ ბინას)	-	-	-	-	0.82	0.88
+22.90 ნიშნულზე სართულს ბლოკი №2 ს.დ.დ. 38		2	2 (გზა-კიბე)	1.10	1.395	1.20	1.60	0.82	0.88
ბლოკი №3									
+0.10 ნიშნულზე - ბლოკი №3	სასაწყობო ჯგუფი სწ-2 (ღია ავტოსადგომი) დ.დ. 19	1	1 (ღია მალი)	-	-	-	-	0.82	6.30
+3.10 ნიშნულზე - ბლოკი №3	საცხოვრებელი ჯგუფი სც-2 (საცხოვრებელი ბინა) ს.დ.დ. 18	1	1 (გზა-კარი)	-	-	-	-	0.82	0.88
+3.10 ნიშნულზე სართულს ბლოკი №3 ს.დ.დ. 18		2	2 (გზა-კიბე)	1.10	1.395	1.20	1.60	0.82	0.88
+6.40 ნიშნულზე - ბლოკი №3	საცხოვრებელი ჯგუფი სც-2 (საცხოვრებელი ბინა) ს.დ.დ. 24	1	1 (გზა-კარი)	-	-	-	-	0.82	0.88
+6.40 ნიშნულზე სართულს ბლოკი №3 ს.დ.დ.24		2	2 (გზა-კიბე)	1.10	1.395	1.20	1.60	0.82	0.88
+9.70 ნიშნულზე - ბლოკი №3	საცხოვრებელი ჯგუფი სც-2 (საცხოვრებელი ბინა) ს.დ.დ. 24	1	1 (გზა-კარი)	-	-	-	-	0.82	0.88
+9.70 ნიშნულზე სართულს ბლოკი №3 ს.დ.დ. 24		2	2 (გზა-კიბე)	1.10	1.395	1.20	1.60	0.82	0.88
+13.00 ნიშნულზე - ბლოკი №3	საცხოვრებელი ჯგუფი სც-2 (საცხოვრებელი ბინა) ს.დ.დ. 24	1	1 (გზა-კარი)	-	-	-	-	0.82	0.88

+13.00 ნიშნულზე სართულს ბლოკი №3 ს.დ.დ. 24		2	2 (გზა-კიბე)	1.10	1.395	1.20	1.60	0.82	0.88
+16.30 ნიშნულზე - ბლოკი №3	საცხოვრებელი ჯგუფი სც-2 (საცხოვრებელი ბინები) ს.დ.დ.24	1 (თითოეულ ბინას)	1 (გზა-კარი) (თითოეულ ბინას)	-	-	-	-	0.82	0.88
+16.30 ნიშნულზე სართულს ბლოკი №3 ს.დ.დ. 24		2	2 (გზა-კიბე)	1.10	1.395	1.20	1.60	0.82	0.88
+19.60 ნიშნულზე - ბლოკი №3	საცხოვრებელი ჯგუფი სც-2 (საცხოვრებელი ბინები) ს.დ.დ. 24	1 (თითოეულს)	1 (გზა-კარი) (თითოეულს)	-	-	-	-	0.82	0.88
+19.60 ნიშნულზე სართულს ბლოკი №13 ს.დ.დ. 24		2	2 (გზა-კიბე)	1.10	1.395	1.20	1.60	0.82	0.88
+22.90 ნიშნულზე - ბლოკი №3	საცხოვრებელი ჯგუფი სც-2 (საცხოვრებელი ბინები) ს.დ.დ. 24	1 (თითოეულ ბინას)	1 (გზა-კარი) (თითოეულ ბინას)	-	-	-	-	0.82	0.88
+22.90 ნიშნულზე სართულს ბლოკი №3 ს.დ.დ. 24		2	2 (გზა-კიბე)	1.10	1.395	1.20	1.60	0.82	0.88
+26.20 ნიშნულზე - ბლოკი №3	საცხოვრებელი ჯგუფი სც-2 (საცხოვრებელი ბინები) ს.დ.დ. 24	1 (თითოეულ ბინას)	1 (გზა-კარი) (თითოეულ ბინას)	-	-	-	-	0.82	0.88
+26.20 ნიშნულზე სართულს ბლოკი №3 ს.დ.დ. 24		2	2 (გზა-კიბე)	1.10	1.395	1.20	1.60	0.82	0.88
+29.50 ნიშნულზე - ბლოკი №3	საცხოვრებელი ჯგუფი სც-2 (საცხოვრებელი ბინები) ს.დ.დ. 24	1 (თითოეულ ბინას)	1 (გზა-კარი) (თითოეულ ბინას)	-	-	-	-	0.82	0.88
+29.50 ნიშნულზე სართულს ბლოკი №3 ს.დ.დ. 24		2	2 (გზა-კიბე)	1.10	1.395	1.20	1.60	0.82	0.88

+32.80 ნიშნულზე - ბლოკი №3	საცხოვრებელი ჯგუფი სც-2 (საცხოვრებელი ბინები) ს.დ.დ. 24	1 (თითოეულ ბინას)	1 (გზა-კარი) (თითოეულ ბინას)	-	-	-	-	0.82	0.88
+32.80 ნიშნულზე სართულს ბლოკი №3 ს.დ.დ. 24		2	2 (გზა-კიბე)	1.10	1.395	1.20	1.60	0.82	0.88
+36.10 ნიშნულზე - ბლოკი №3	საცხოვრებელი ჯგუფი სც-2 (საცხოვრებელი ბინები) ს.დ.დ. 23	1 (თითოეულ ბინას)	1 (გზა-კარი) (თითოეულ ბინას)	-	-	-	-	0.82	0.88
+36.10 ნიშნულზე სართულს ბლოკი №3 ს.დ.დ. 23		2	2 (გზა-კიბე)	1.10	1.395	1.20	1.60	0.82	0.88

ბლოკი №1, №2, №3

წყალსადენი სისტემის ფიქსირებული მოწყობილობების რაოდენობა

ცხრილი 1602.1-ის მიხედვით

სართულები	დაკავებულობა და დაკავებულობის დატვირთვის ჯამური მაჩვენებელი	ფიქსირებული მოწყობილობები (ცალი)											
		უნიტაზი		ტუალეტის ხელსაბანები		აბაზანა/შხაპი		სასმელი წყლის აპარატი		სამომსახურო ნიჟარა		სამზარეულოს ნიჟარა	
		მოთხოვნილი	გათვალისწინებული	მოთხოვნილი	გათვალისწინებული	მოთხოვნილი	გათვალისწინებული	მოთხოვნილი	გათვალისწინებული	მოთხოვნილი	გათვალისწინებული	მოთხოვნილი	გათვალისწინებული
-2.90 ნიშნულზე	სასაწყობო ჯგუფი სწ-2 ს.დ.დ. 161	-	-	-	-	-	-	-	-	-	-	-	-
	დამხმარე ჯგუფი დს დ.დ. 2	-	-	-	-	-	-	-	-	-	-	-	-

ბლოკი №1													
წყალსადენი სისტემის ფიქსირებული მოწყობილობების რაოდენობა ცხრილი 1602.1-ის მიხედვით													
სართულები	დაკავებულობა და დაკავებულობის დატვირთვის ჯამური მაჩვენებელი	ფიქსირებული მოწყობილობები (ცალი)											
		უნიტაზი		ტუალეტის ხელსაბანები		აბაზანა/შხაპი		სასმელი წყლის აპარატი		სამომსახურო ნიჟარა		სამზარეულოს ნიჟარა	
		მოთხოვნილი	გათვალისწინებული	მოთხოვნილი	გათვალისწინებული	მოთხოვნილი	გათვალისწინებული	მოთხოვნილი	გათვალისწინებული	მოთხოვნილი	გათვალისწინებული	მოთხოვნილი	გათვალისწინებული
+0.10 ნიშნულზე ბლოკი №1	სასაწყობო ჯგუფი სწ-2 დ.დ. 54	-	-	-	-	-	-	-	-	-	-	-	-

ბლოკი №1											
წყალსადენი სისტემის ფიქსირებული მოწყობილობების რაოდენობა-საცხოვრებელი ჯგუფი სც-2 ქვეჯგუფი ცხრილი 1602.1-ის მიხედვით											
სართულები	საცხოვრებელი ერთეულები	ფიქსირებული მოწყობილობები									
		უნიტაზი (ერთ საცხოვრებელ ერთეულზე)		ტუალეტის ხელსაბანები (ერთ საცხოვრებელ ერთეულზე)		აბაზანა/შხაპი (ერთ საცხოვრებელ ერთეულზე)		სამზარეულოს ნიჟარა (ერთ საცხოვრებელ ერთეულზე)		ავტომატური სარეცხი მანქანის მისაერთებელი	
		მოთხოვნილი	გათვალისწ.	მოთხოვნილი	გათვალისწ.	მოთხოვნილი	გათვალისწ.	მოთხოვნილი	გათვალისწ.	მოთხოვნილი (20 საცხ. ერთეულზე)	გათვალისწ. (თითო საცხ. ერთეულზე)
+3.10 ნიშნულზე ბლოკი №1	„ბ“ ტიპის ბინები №1; №2; №4; №5; №6; №7; №8; №9; №10; №11; №12; №13;	1	აკმაყოფილებს	1	აკმაყოფილებს	1	აკმაყოფილებს	1	აკმაყოფილებს	1	აკმაყოფილებს
	„ა“ ტიპის ბინა №3	1	1 შშმპ	1	1 შშმპ	1	1 შშმპ	1	1 შშმპ	1	1

+6.40 ნიშნულზე ბლოკი №1	„ბ“ ტიპის ბინები №14; №15; №16; №17; №19; №20; №21; №22; №23; №24; №25; №26; №27; №28;	1	აკმაყოფილებს	1	აკმაყოფილებს	1	აკმაყოფილებს	1	აკმაყოფილებს	1	აკმაყოფილებს
	„ა“ ტიპის ბინა №16	1	1 შშმპ	1	1 შშმპ	1	1 შშმპ	1	1 შშმპ	1	1
+9.70 ნიშნულზე ბლოკი №1	„ბ“ ტიპის ბინები №29; №30; №31; №32; №34; №35; №36; №37; №38; №39; №40; №41; №42; №43;	1	აკმაყოფილებს	1	აკმაყოფილებს	1	აკმაყოფილებს	1	აკმაყოფილებს	1	აკმაყოფილებს
	„ა“ ტიპის ბინა №31	1	1 შშმპ	1	1 შშმპ	1	1 შშმპ	1	1 შშმპ	1	1
+13.00 ნიშნულზე ბლოკი №1	„ბ“ ტიპის ბინები №44; №45; №46; №47; №48; №49; №50; №51; №52; №53; №54; №55; №56; №57; №58;	1	აკმაყოფილებს	1	აკმაყოფილებს	1	აკმაყოფილებს	1	აკმაყოფილებს	1	აკმაყოფილებს
	„ა“ ტიპის ბინა №46	1	1 შშმპ	1	1 შშმპ	1	1 შშმპ	1	1 შშმპ	1	1
+16.30 ნიშნულზე ბლოკი №1	„ბ“ ტიპის ბინები №59; №60; №61; №62; №63; №64; №65; №66; №67; №68; №69; №70; №71; №72; №73;	1	აკმაყოფილებს	1	აკმაყოფილებს	1	აკმაყოფილებს	1	აკმაყოფილებს	1	აკმაყოფილებს
+19.60 ნიშნულზე ბლოკი №1	„ბ“ ტიპის ბინები №74; №75; №76; №77; №78; №79; №80; №81; №82; №83; №84; №85; №86; №87; №88;	1	აკმაყოფილებს	1	აკმაყოფილებს	1	აკმაყოფილებს	1	აკმაყოფილებს	1	აკმაყოფილებს
+22.90 ნიშნულზე ბლოკი №1	„ბ“ ტიპის ბინები №89; №90; №91; №92; №93; №94; №95; №96; №97; №98; №99; №100; №101; №102; №103; №104;	1	აკმაყოფილებს	1	აკმაყოფილებს	1	აკმაყოფილებს	1	აკმაყოფილებს	1	აკმაყოფილებს
+26.20 ნიშნულზე ბლოკი №1	„ბ“ ტიპის ბინები №105; №106; №107; №108; №109; №109-ა; №110; №111; №112; №113; №114; №115; №116; №117; №118; №119;	1	აკმაყოფილებს	1	აკმაყოფილებს	1	აკმაყოფილებს	1	აკმაყოფილებს	1	აკმაყოფილებს
+29.50 ნიშნულზე ბლოკი №1	„ბ“ ტიპის ბინები №120; №121; №122; №123; №124; №125; №126; №127; №128; №129; №130; №131; №132; №133; №134;	1	აკმაყოფილებს	1	აკმაყოფილებს	1	აკმაყოფილებს	1	აკმაყოფილებს	1	აკმაყოფილებს

+32.80 ნიშნულზე ბლოკი №1	„ბ“ ტიპის ბინები №135; №136; №137; №138; №139; №140; №141; №142; №143; №144; №145; №146; №147; №148; №149; №150;	1	იდენთიფიცირებულია	1	იდენთიფიცირებულია	1	იდენთიფიცირებულია	1	იდენთიფიცირებულია	1	იდენთიფიცირებულია
+36.10 ნიშნულზე ბლოკი №1	„ბ“ ტიპის ბინები; №151; №152; №153; №154; №155; №156; №157; №158; №159; №160; №161; №162; №163; №164; №165; №166; №167;	1	იდენთიფიცირებულია	1	იდენთიფიცირებულია	1	იდენთიფიცირებულია	1	იდენთიფიცირებულია	1	იდენთიფიცირებულია

ბლოკი №2

წყალსადენი სისტემის ფიქსირებული მოწყობილობების რაოდენობა

ცხრილი 1602.1-ის მიხედვით

სართულები	დაკავებულობა და დაკავებულობის დატვირთვის ჯამური მაჩვენებელი	ფიქსირებული მოწყობილობები (ცალი)											
		უნიტაზი		ტუალეტის ხელსაბანები		აბაზანა/შხაპი		სასმელი წყლის აპარატი		სამომსახურო ნიჟარა		სამზარეულოს ნიჟარა	
		მოთხოვნილი რაოდენობა	მიწოდების ხელსაწყოს წნევა მპა-ში	მოთხოვნილი რაოდენობა	მიწოდების ხელსაწყოს წნევა მპა-ში	მოთხოვნილი რაოდენობა	მიწოდების ხელსაწყოს წნევა მპა-ში	მოთხოვნილი რაოდენობა	მიწოდების ხელსაწყოს წნევა მპა-ში	მოთხოვნილი რაოდენობა	მიწოდების ხელსაწყოს წნევა მპა-ში	მოთხოვნილი რაოდენობა	მიწოდების ხელსაწყოს წნევა მპა-ში
+0.10 ნიშნულზე ბლოკი №2	სასაწყობო ჯგუფი სწ-2 დ.დ. 32	-	-	-	-	-	-	-	-	-	-	-	-
	სავაჭრო ჯგუფი სვ დ.დ. 42	1	1 შშმპ	1	1 შშმპ	-	-	1	1	1	1	-	-
+3.10 ნიშნულზე ბლოკი №2	საქმიანი ჯგუფი სქ ს.დ.დ. 75	1 თითოეულში	1 შშმპ თითოეულში	1 თითოეულში	1 შშმპ თითოეულში	-	-	1	1	1	1 თითოეულში	-	-
+6.40 ნიშნულზე ბლოკი №2	საქმიანი ჯგუფი სქ ს.დ.დ. 75	1 თითოეულში	1 შშმპ თითოეულში	1 თითოეულში	1 შშმპ თითოეულში	-	-	1	1	1	1 თითოეულში	-	-

+9.70 ნიშნულზე ბლოკი №2	საქმიანი ჯგუფი სქ ს.დ.დ. 75	1 თითოეულში	1 შშმპ თითოეულში	1 თითოეულში	1 შშმპ თითოეულში	-	-	1	1	1	1 თითოეულში	-	-

ბლოკი №2											
წყალსადენი სისტემის ფიქსირებული მოწყობილობების რაოდენობა-საცხოვრებელი ჯგუფი სც-2 ქვეჯგუფი ცხრილი 1602.1-ის მიხედვით											
სართულები	საცხოვრებელი ერთეულები	ფიქსირებული მოწყობილობები									
		უნიტაზი (ერთ საცხოვრებელ ერთეულზე)		ტუალეტის ხელსაბანები (ერთ საცხოვრებელ ერთეულზე)		აბაზანა/შხაპი (ერთ საცხოვრებელ ერთეულზე)		სამზარეულოს ნიჟარა (ერთ საცხოვრებელ ერთეულზე)		ავტომატური სარეცხი მანქანის მისაერთებელი	
		მოთხოვნილი	გათვალისწ.	მოთხოვნილი	გათვალისწ.	მოთხოვნილი	გათვალისწ.	მოთხოვნილი	გათვალისწ.	მოთხოვნილი (20 საცხ. ერთეულზე)	გათვალისწ. (თითო საცხ. ერთეულზე)
+13.00 ნიშნულზე ბლოკი №2	„ბ“ ტიპის ბინები №1; №2; №3; №4; №5; №6; №7; №8; №9; №11;	1	ყველა ბინაში	1	ყველა ბინაში	1	ყველა ბინაში	1	ყველა ბინაში	1	ყველა ბინაში
	„ა“ ტიპის ბინა №10	1	1 შშმპ	1	1 შშმპ	1	1 შშმპ	1	1 შშმპ	1	1
+16.30 ნიშნულზე ბლოკი №2	„ბ“ ტიპის ბინები №12; №13; №14; №15; №16; №17; №19; №20; №21; №22;	1	ყველა ბინაში	1	ყველა ბინაში	1	ყველა ბინაში	1	ყველა ბინაში	1	ყველა ბინაში
+19.60 ნიშნულზე ბლოკი №2	„ბ“ ტიპის ბინები №23; №24; №25; №26; №27; №28; №29; №30; №31; №32; №33;	1	ყველა ბინაში	1	ყველა ბინაში	1	ყველა ბინაში	1	ყველა ბინაში	1	ყველა ბინაში
+22.90 ნიშნულზე ბლოკი №2	„ბ“ ტიპის ბინები №34; №35; №36; №37; №38;	1	ყველა ბინაში	1	ყველა ბინაში	1	ყველა ბინაში	1	ყველა ბინაში	1	ყველა ბინაში

ბლოკი №3													
წყალსადენი სისტემის ფიქსირებული მოწყობილობების რაოდენობა ცხრილი 1602.1-ის მიხედვით													
სართულები	დაკავებულობა და დაკავებულობის დატვირთვის ჯამური მაჩვენებელი	ფიქსირებული მოწყობილობები (ცალი)											
		უნიტაზი		ტუალეტის ხელსაბანები		აბაზანა/შხაპი		სასმელი წყლის აპარატი		სამომსახურო ნიჟარა		სამზარეულოს ნიჟარა	
		მოთხოვნილი	გათვალისწინებული	მოთხოვნილი	გათვალისწინებული	მოთხოვნილი	გათვალისწინებული	მოთხოვნილი	გათვალისწინებული	მოთხოვნილი	გათვალისწინებული	მოთხოვნილი	გათვალისწინებული
+0.10 ნიშნულზე ბლოკი №3	**სასაწყობო ჯგუფი სწ-2** დ.დ. 19	-	-	-	-	-	-	-	-	-	-	-	-

ბლოკი №3											
წყალსადენი სისტემის ფიქსირებული მოწყობილობების რაოდენობა-საცხოვრებელი ჯგუფი სც-2 ქვეჯგუფი ცხრილი 1602.1-ის მიხედვით											
სართულები	საცხოვრებელი ერთეულები	ფიქსირებული მოწყობილობები									
		უნიტაზი (ერთ საცხოვრებელ ერთეულზე)		ტუალეტის ხელსაბანები (ერთ საცხოვრებელ ერთეულზე)		აბაზანა/შხაპი (ერთ საცხოვრებელ ერთეულზე)		სამზარეულოს ნიჟარა (ერთ საცხოვრებელ ერთეულზე)		ავტომატური სარეცხი მანქანის მისაერთებელი	
		მოთხოვნილი	გათვალისწ.	მოთხოვნილი	გათვალისწ.	მოთხოვნილი	გათვალისწ.	მოთხოვნილი	გათვალისწ.	მოთხოვნილი (20 საცხ. ერთეულზე)	გათვალისწ. (თითო საცხ. ერთეულზე)
+3.10 ნიშნულზე ბლოკი №3	„ბ“ ტიპის ბინები №1; №2; №3; №4; №5; №6;	1	**აკმაყოფილებს**	1	**აკმაყოფილებს**	1	**აკმაყოფილებს**	1	**აკმაყოფილებს**	1	**აკმაყოფილებს**
+6.40 ნიშნულზე ბლოკი №3	„ბ“ ტიპის ბინები №7; №8; №9; №10; №11; №12; №13; №14;	1	**აკმაყოფილებს**	1	**აკმაყოფილებს**	1	**აკმაყოფილებს**	1	**აკმაყოფილებს**	1	**აკმაყოფილებს**
+9.70 ნიშნულზე ბლოკი №3	„ბ“ ტიპის ბინები; №15; №16; №17; №18; №19; №20; №21; №22;	1	**აკმაყოფილებს**	1	**აკმაყოფილებს**	1	**აკმაყოფილებს**	1	**აკმაყოფილებს**	1	**აკმაყოფილებს**

+13.00 ნიშნულზე ბლოკი №3	„ბ“ ტიპის ბინები; №23; №25; №26; №27; №28; №29; №30;	1	კედლის ფანჯრების	1	კედლის ფანჯრების	1	კედლის ფანჯრების	1	კედლის ფანჯრების	1	კედლის ფანჯრების
	„ა“ ტიპის ბინა №24	1	1 შემპ	1	1 შემპ	1	1 შემპ	1	1 შემპ	1	1
+16.30 ნიშნულზე ბლოკი №3	„ბ“ ტიპის ბინები №31; №33; №34; №35; №36; №37; №38;	1	კედლის ფანჯრების	1	კედლის ფანჯრების	1	კედლის ფანჯრების	1	კედლის ფანჯრების	1	კედლის ფანჯრების
	„ა“ ტიპის ბინა №32	1	1 შემპ	1	1 შემპ	1	1 შემპ	1	1 შემპ	1	1
+19.60 ნიშნულზე ბლოკი №3	„ბ“ ტიპის ბინები №39; №40; №41; №42; №43; №44; №45; №46;	1	კედლის ფანჯრების	1	კედლის ფანჯრების	1	კედლის ფანჯრების	1	კედლის ფანჯრების	1	კედლის ფანჯრების
+22.90 ნიშნულზე ბლოკი №3	„ბ“ ტიპის ბინები №47; №48; №49; №50; №51; №52; №53; №54;	1	კედლის ფანჯრების	1	კედლის ფანჯრების	1	კედლის ფანჯრების	1	კედლის ფანჯრების	1	კედლის ფანჯრების
+26.20 ნიშნულზე ბლოკი №3	„ბ“ ტიპის ბინები №55; №56; №57; №58; №59; №60; №61; №62;	1	კედლის ფანჯრების	1	კედლის ფანჯრების	1	კედლის ფანჯრების	1	კედლის ფანჯრების	1	კედლის ფანჯრების
+29.50 ნიშნულზე ბლოკი №3	„ბ“ ტიპის ბინები №63; №64; №65; №66; №67; №68; №69; №70;	1	კედლის ფანჯრების	1	კედლის ფანჯრების	1	კედლის ფანჯრების	1	კედლის ფანჯრების	1	კედლის ფანჯრების
+32.80 ნიშნულზე ბლოკი №3	„ბ“ ტიპის ბინები №71; №72; №73; №74; №75; №76; №77; №78;	1	კედლის ფანჯრების	1	კედლის ფანჯრების	1	კედლის ფანჯრების	1	კედლის ფანჯრების	1	კედლის ფანჯრების
+36.10 ნიშნულზე ბლოკი №3	„ბ“ ტიპის ბინები №79; №80; №81; №82; №83;	1	კედლის ფანჯრების	1	კედლის ფანჯრების	1	კედლის ფანჯრების	1	კედლის ფანჯრების	1	კედლის ფანჯრების

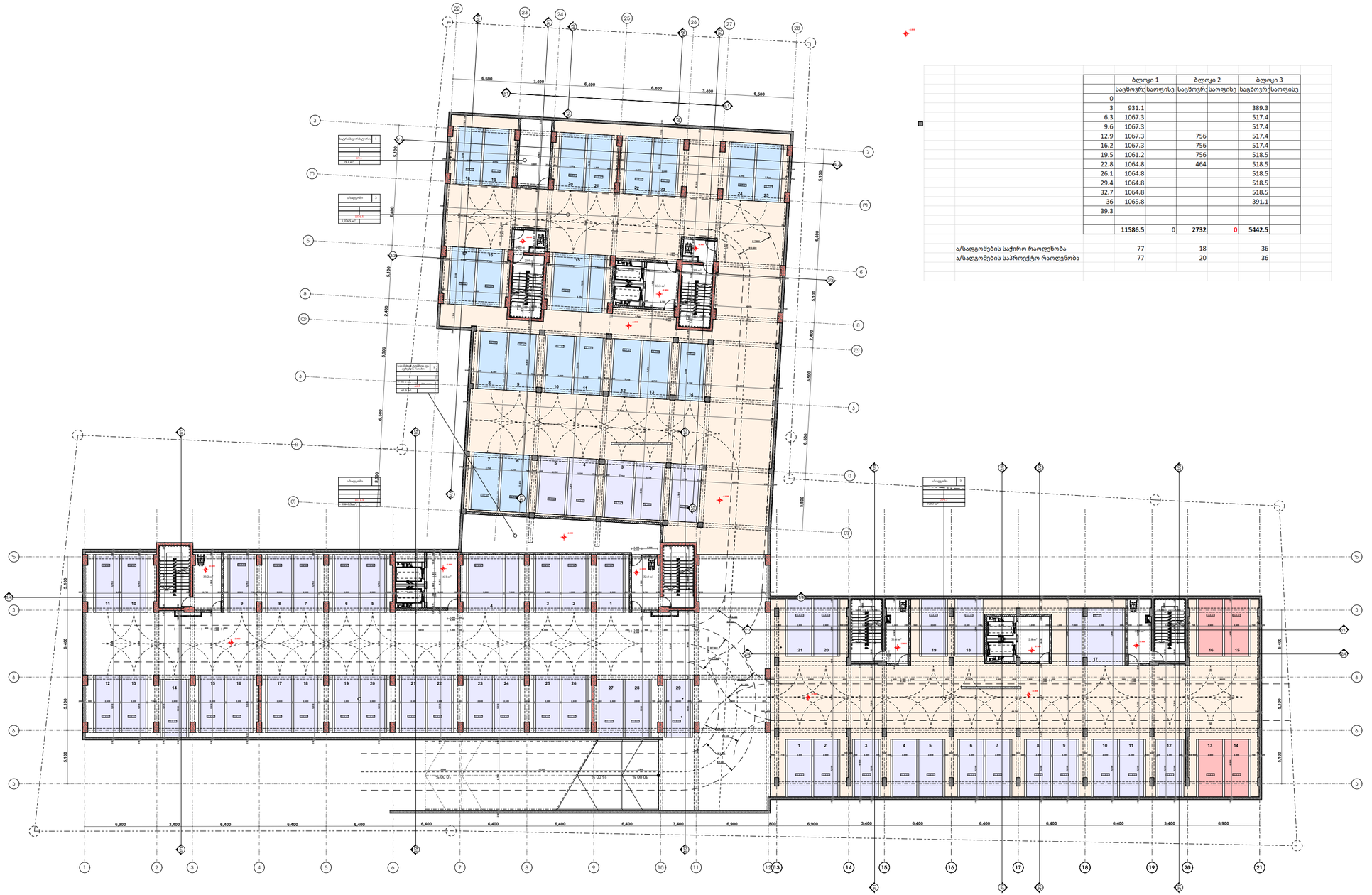

	ბლოკი 1		ბლოკი 2		ბლოკი 3	
	საცხოვრ.	საოფისე	საცხოვრ.	საოფისე	საცხოვრ.	საოფისე
0						
3	931.1				389.3	
6.3	1067.3				517.4	
9.6	1067.3				517.4	
12.9	1067.3		756		517.4	
16.2	1067.3		756		517.4	
19.5	1061.2		756		518.5	
22.8	1064.8		464		518.5	
26.1	1064.8				518.5	
29.4	1064.8				518.5	
32.7	1064.8				518.5	
36	1065.8				391.1	
39.3						
	11586.5	0	**2732**	0	**5442.5**	
ა/სადგომების საჭირო რაოდენობა	77		18		36	
ა/სადგომების საპროექტო რაოდენობა	77		20		36	

პირობითი ნიშნები

- მიწის ნაკვეთის საზღვარი
- ბეტონი 3 სთ
- ბეტონი 2 სთ
- ბლოკი
- ტიხარი
- ერთფრთიანი კარი
- ერთფრთიანი კარი ზღურბლით
- ორთფრთიანი კარი ზღურბლით
- ორთფრთიანი კარი

0.000=437.7

დამკვეთი	შ.პ.ს. "საერთაშორისო საინვესტიციო ჯგუფი"	მასშტაბი	ნახაზის დასახელება
მისამართი	ქ. თბილისი სოფ დიღომი	1:350	ბლოკი 2 გეგმა სამივე ბლოკი -3,000 ნიშნულზე
პროექტის სახელი		სტადია	ფურცლის № / ფურცლები
მრავალფუნქციური შენობა		მ.პ.	A-101.2.1 / 247

TSOMAIA ARCHITECTS

შემსრულებელი	შ.პ.ს. "ჭელიძსი" 404855992	
თანამდებობა	გვარი	ხელმოწერა
დირექტორი	ვ. ცომაია	
მთ.არქიტექტორი	ვ. ცომაია	

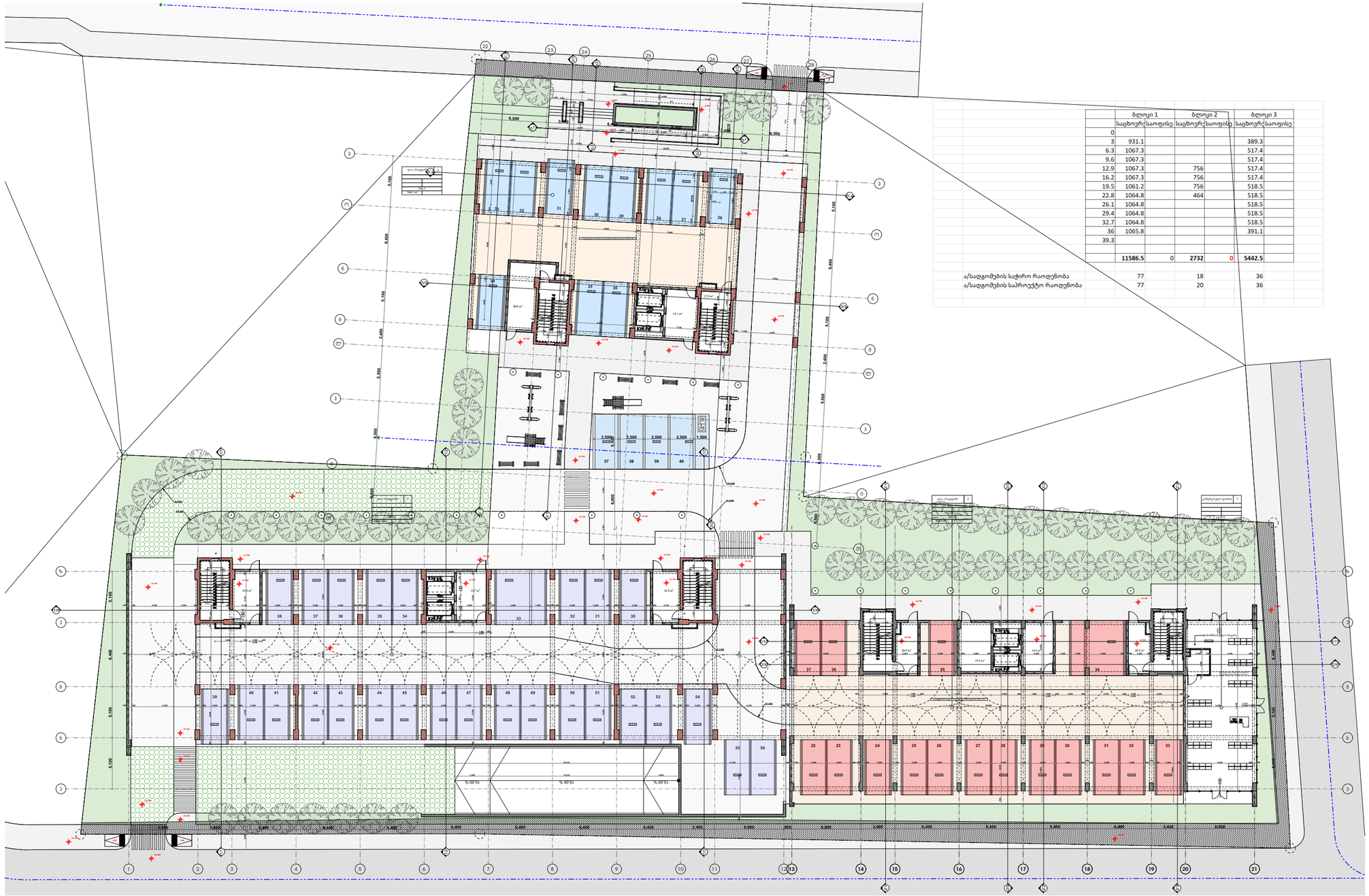

	ბლოკი 1		ბლოკი 2		ბლოკი 3	
	საცხოვრ.	საოფისე	საცხოვრ.	საოფისე	საცხოვრ.	საოფისე
0						
3	931.1				389.3	
6.3	1067.3				517.4	
9.6	1067.3				517.4	
12.9	1067.3		756		517.4	
16.2	1067.3		756		517.4	
19.5	1061.2		756		518.5	
22.8	1064.8		464		518.5	
26.1	1064.8				518.5	
29.4	1064.8				518.5	
32.7	1064.8				518.5	
36	1065.8				391.1	
39.3						
	11586.5	0	**2732**	0	**5442.5**	
ა/სადგომების საჭირო რაოდენობა	77		18		36	
ა/სადგომების საპროექტო რაოდენობა	77		20		36	

პირობითი ნიშნები

- მიწის ნაკვეთის საზღვარი
- ბეტონი 3 სთ
- ბეტონი 2 სთ
- ბლოკი
- ტიხარი
- ერთფრთიანი კარი
- ერთფრთიანი კარი ზღურბლით
- ორთფრთიანი კარი ზღურბლით
- ორთფრთიანი კარი

0.000=437.7

TSOMAIA ARCHITECTS

დამკვეთი	შ.პ.ს. "საერთაშორისო საინვესტიციო ჯგუფი"
მისამართი	ქ. თბილისი სოფ დიღომი
პროექტის სახელი	მრავალფუნქციური შენობა

მასშტაბი	ნახაზის დასახელება	
1:350	ბლოკი 2 გეგმა სამივე ბლოკი 0,000 ნიშნულზე	
სტადია	ფურცლის №	ფურცლები
მ.პ.	**A-101.2.2**	**247**

შემსრულებელი	შ.პ.ს. "ჭელიძსი" 404855992	
თანამდებობა	გვარი	ხელმოწერა
დირექტორი	ვ. ცომაია	
მთ.არქიტექტორი	ვ. ცომაია	

პირობითი ნიშნები

- მიწის ნაკვეთის საზღვარი
- ბეტონი 3 სთ
- ბეტონი 2 სთ
- ბლოკი
- ტიხარი
- ერთფრთიანი კარი
- ერთფრთიანი კარი ზღურბლით
- ორთფრთიანი კარი ზღურბლით
- ორთფრთიანი კარი

0.000=437.7

დამკვეთი	შ.პ.ს. "საერთაშორისო საინვესტიციო ჯგუფი"		
მისამართი	ქ. თბილისი სოფ დიღომი		
პროექტის სახელი	მრავალფენქციური შენობა		
მასშტაბი	1:200	ნახაზის დასახელება	ბლოკი 2 სართული -3,000 ნიშულზე არქიტექტურული გეგმა
სტადია		ფურცლის №	ფურცლები
მ.პ.		A-101.2.3	247

შემსრულებელი	შ.პ.ს. "ჰელიქსი" 404855992	
თანამდებობა	გვარი	ხელმოწერა
დირექტორი	ვ. ცომაია	
მთ.არქიტექტორი	ვ. ცომაია	

პირობითი ნიშნები

- მიწის ნაკვეთის საზღვარი
- ბეტონი 3 სთ
- ბეტონი 2 სთ
- ბლოკი
- ტიხარი
- ერთფრთიანი კარი
- ერთფრთიანი კარი ზღურბლით
- ორთფრთიანი კარი ზღურბლით
- ორთფრთიანი კარი

0.000=437.7

დამკვეთი	შ.პ.ს. "საერთაშორისო საინვესტიციო ჯგუფი"
მისამართი	ქ. თბილისი სოფ დიღომი
პროექტის სახელი	მრავალფუნქციური შენობა

TSOMAIA ARCHITECTS

მასშტაბი	ნახაზის დასახელება	
1:200	ბლოკი 2 სართული 0,000 ნიშულზე არქიტექტურული გეგმა	
სტადია	ფურცლის №	ფურცლები
მ.პ.	A-101.2.4	247

შემსრულებელი	შ.პ.ს. "ჭელიძსი" 404855992	
თანამდებობა	გვარი	ხელმოწერა
დირექტორი	ვ. ცომაია	
მთ.არქიტექტორი	ვ. ცომაია	

პირობითი ნიშნები

- მიწის ნაკვეთის საზღვარი
- ბეტონი 3 სთ
- ბეტონი 2 სთ
- ბლოკი
- ტიხარი
- ერთფრთიანი კარი
- ერთფრთიანი კარი ზღურბლით
- ორთფრთიანი კარი ზღურბლით
- ორთფრთიანი კარი

0.000=437.7

დამკვეთი	შ.პ.ს. "საერთაშორისო საინვესტიციო ჯგუფი"		
მისამართი	ქ. თბილისი სოფ დიღომი		
პროექტის სახელი	მრავალფუნქციური შენობა		
მასშტაბი	ნახაზის დასახელება		
1:200	ბლოკი 2 სართული +3,000 ნიშულზე არქიტექტურული გეგმა		
სტადია	ფურცლის №	ფურცლები	
მ.პ.	A-101.2.5	247	

შემსრულებელი	შ.პ.ს. "ჭელიძსი" 404855992	
თანამდებობა	გვარი	ხელმოწერა
დირექტორი	ვ. ცომაია	
მთ.არქიტექტორი	ვ. ცომაია	

პირობითი ნიშნები

- მიწის ნაკვეთის საზღვარი
- ბეტონი 3 სთ
- ბეტონი 2 სთ
- ბლოკი
- ტიხარი
- ერთფრთიანი კარი
- ერთფრთიანი კარი ზღურბლით
- ორთფრთიანი კარი ზღურბლით
- ორთფრთიანი კარი

0.000=437.7

დამკვეთი	შ.პ.ს. "საერთაშორისო საინვესტიციო ჯგუფი"
მისამართი	ქ. თბილისი სოფ დიღომი
პროექტის სახელი	მრავალფუნქციური შენობა

TSOMAIA ARCHITECTS

მასშტაბი	ნახაზის დასახელება	
1:200	ბლოკი 2 სართული +6,300 ნიშულზე არქიტექტურული გეგმა	
სტადია	ფურცლის №	ფურცლები
მ.პ.	A-101.2.6	247

შემსრულებელი	შ.პ.ს. "ჰელიძსი" 404855992	
თანამდებობა	გვარი	ხელმოწერა
დირექტორი	ვ. ცომაია	
მთ.არქიტექტორი	ვ. ცომაია	

პირობითი ნიშნები

- მიწის ნაკვეთის საზღვარი
- ბეტონი 3 სთ
- ბეტონი 2 სთ
- ბლოკი
- ტიხარი
- ერთფრთიანი კარი
- ერთფრთიანი კარი ზღურბლით
- ორთფრთიანი კარი ზღურბლით
- ორთფრთიანი კარი

0.000=437.7

დამკვეთი	შ.პ.ს. "საერთაშორისო საინვესტიციო ჯგუფი"
მისამართი	ქ. თბილისი სოფ დიღომი
პროექტის სახელი	მრავალფუნქციური შენობა

მასშტაბი	ნახაზის დასახელება	
1:200	ბლოკი 2 სართული +9,600 ნიშულზე არქიტექტურული გეგმა	
სტადია	ფურცლის №	ფურცლები
მ.პ.	**A-101.2.7**	**247**

შემსრულებელი	შ.პ.ს. "ჰელიძსი" 404855992	
თანამდებობა	გვარი	ხელმოწერა
დირექტორი	ვ. ცომაია	
მთ.არქიტექტორი	ვ. ცომაია	

ნაცრისფერი ბეტონი 3 სთ
ნაცრისფერი ბეტონი 2 სთ
ბლოკი
ტიხარი
ერთფრთიანი კარი
ერთფრთიანი კარი ზღურბლით
ორთფრთიანი კარი ზღურბლით
ორთფრთიანი კარი
მიწის ნაკვეთის საზღვარი
ლიფტი
+13.000
10.3 m²
124.5 m²
6,400
5,100
5,500
6,500
6,400
3,400
6,900
800
6,900
3,400
6,400
6,400
6,400
6,400
6,400
3,400
6,900
საცხოვრებელი ბინა "ბ" ტიპი 1 61.3 m² 4.6 m² 65.9
საცხოვრებელი ბინა "ბ" ტიპი 2 61.5 m² 4.6 m² 66.1
საცხოვრებელი ბინა "ბ" ტიპი 3 49.4 m² 3.4 m² 52.8
საცხოვრებელი ბინა "ბ" ტიპი 4 48.5 m² 3.7 m² 52.2
საცხოვრებელი ბინა "ბ" ტიპი 5 48.5 m² 3.6 m² 52.1
საცხოვრებელი ბინა "ბ" ტიპი 6 48.5 m² 3.7 m² 52.2
საცხოვრებელი ბინა "ბ" ტიპი 7 49.1 m² 3.4 m² 52.5
საცხოვრებელი ბინა "ბ" ტიპი 8 57.7 m² 4.6 m² 62.3
საცხოვრებელი ბინა "ბ" ტიპი 9 57.7 m² 4.6 m² 62.3
საცხოვრებელი ბინა "ა" ტიპი 10 76.8 m² 10.1 m² 86.9
საცხოვრებელი ბინა "ბ" ტიპი 11 75.3 m² 6.8 m² 82.1
საცხოვრებელი ბინა "ბ" ტიპი 44 57.7 m² 4.6 m² 62.3
საცხოვრებელი ბინა "ბ" ტიპი 45 57.9 m² 4.6 m² 62.5
საცხოვრებელი ბინა "ა" ტიპი 46 73.5 m² 11.0 m² 84.5
საცხოვრებელი ბინა "ბ" ტიპი 58 42.3 m² 3.4 m² 45.7
საცხოვრებელი ბინა 57
ნარჩენების ბუნკერი
ნარჩენების ბუნკერი
ნაგვის კამერა ბლოკი 1
ნაგვის კამერა ბლოკი 2
ნაგვის კამერა
ნარჩენების ბუნკერი
ნაგვის კამერა
ნარჩენების ბუნკერი
ნაგვის კამერა
ნარჩენების ბუნკერი

პირობითი ნიშნები

- მიწის ნაკვეთის საზღვარი
- ბეტონი 3 სთ
- ბეტონი 2 სთ
- ბლოკი
- ტიხარი
- ერთფრთიანი კარი
- ერთფრთიანი კარი ზღურბლით
- ორთფრთიანი კარი ზღურბლით
- ორთფრთიანი კარი

0.000=437.7

დამკვეთი	შ.პ.ს. "საერთაშორისო საინვესტიციო ჯგუფი"	მასშტაბი	ნახაზის დასახელება
მისამართი	ქ. თბილისი სოფ დიღომი	1:200	ბლოკი 2 სართული +16,200 ნიშულზე არქიტექტურული გეგმა
პროექტის სახელი		სტადია	ფურცლის № / ფურცლები
მრავალფუნქციური შენობა		მ.პ.	A-101.2.9 / 247

შემსრულებელი	შ.პ.ს. "ჯელიქსი" 404855992	
თანამდებობა	გვარი	ხელმოწერა
დირექტორი	ვ. ცომაია	
მთ.არქიტექტორი	ვ. ცომაია	

პირობითი ნიშნები

- მიწის ნაკვეთის საზღვარი
- ბეტონი 3 სთ
- ბეტონი 2 სთ
- ბლოკი
- ტიხარი
- ერთფრთიანი კარი
- ერთფრთიანი კარი ზღურბლით
- ორთფრთიანი კარი ზღურბლით
- ორთფრთიანი კარი

0.000=437.7

დამკვეთი	შ.პ.ს. "საერთაშორისო საინვესტიციო ჯგუფი"	მასშტაბი	ნახაზის დასახელება
მისამართი	ქ. თბილისი სოფ დიღომი	1:200	ბლოკი 2 სართული +19,500 ნიშულზე არქიტექტურული გეგმა
პროექტის სახელი	მრავალფუნქციური შენობა	სტადია	ფურცლის № / ფურცლები
		შ.პ.	A-101.2.10 / 247

შემსრულებელი	შ.პ.ს. "ჯელიქსი" 404855992	
თანამდებობა	გვარი	ხელმოწერა
დირექტორი	ვ. ცომაია	
მთ.არქიტექტორი	ვ. ცომაია	

პირობითი ნიშნები

- მიწის ნაკვეთის საზღვარი
- ბეტონი 3 სთ
- ბეტონი 2 სთ
- ბლოკი
- ტიხარი
- ერთფრთიანი კარი
- ერთფრთიანი კარი ზღურბლით
- ორთფრთიანი კარი ზღურბლით
- ორთფრთიანი კარი

0.000=437.7

დამკვეთი	შ.პ.ს. "საერთაშორისო საინვესტიციო ჯგუფი"
მისამართი	ქ. თბილისი სოფ დიღომი
პროექტის სახელი	მრავალფუნქციური შენობა

TSOMAIA ARCHITECTS

მასშტაბი	ნახაზის დასახელება	
1:200	ბლოკი 2 სართული +22,800 ნიშნულზე არქიტექტურული გეგმა	
სტადია	ფურცლის №	ფურცლები
მ.პ.	A-101.2.11	247

შემსრულებელი	შ.პ.ს. "ჰელიქსი" 404855992	
თანამდებობა	გვარი	ხელმოწერა
დირექტორი	ვ. ცომაია	
მთ.არქიტექტორი	ვ. ცომაია	

პირობითი ნიშნები

- მიწის ნაკვეთის საზღვარი
- ბეტონი 3 სთ
- ბეტონი 2 სთ
- ბლოკი
- ტიხარი
- ერთფრთიანი კარი
- ერთფრთიანი კარი ზღურბლით
- ორთფრთიანი კარი ზღურბლით
- ორთფრთიანი კარი

0.000=437.7

დამკვეთი	შ.პ.ს. "საერთაშორისო საინვესტიციო ჯგუფი"	მასშტაბი	ნახაზის დასახელება
მისამართი	ქ. თბილისი სოფ დიღომი	1:200	ბლოკი 2 გადახურვის არქიტექტურული გეგმა
პროექტის სახელი		სტადია	ფურცლის № / ფურცლები
მრავალფუნქციური შენობა		მ.პ.	A-101.2.12 / 247

TSOMAIA ARCHITECTS

შემსრულებელი	შ.პ.ს. "ჭელიძსი" 404855992	
თანამდებობა	გვარი	ხელმოწერა
დირექტორი	ვ. ცომაია	
მთ.არქიტექტორი	ვ. ცომაია	

ქ. თბილისი სოფელი დიღომი 01.72.14.055.214

მრავალფუქბციური კომპლექსი

დაკავებულობა და გასასვლელი საშუალებები





პირობითი ნიშნები

- მიწის ნაკვეთის საზღვარი
- ბეტონი 3 სთ
- ბეტონი 2 სთ
- ბლოკი
- ტიხარი
- ერთფრთიანი კარი
- ერთფრთიანი კარი ზღურბლით
- ორთფრთიანი კარი
- ორთფრთიანი კარი ზღურბლით

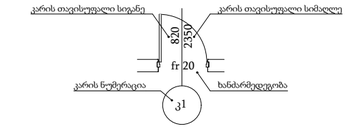

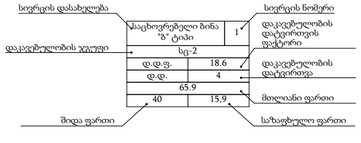

გასასვლელამდე მისადგომი მაქსიმალური სავალი მანძილი

EXIT გასასვლელის აღმნიშვნელი განატებული ნიშანი

დაკავებულობის ჯგუფების აღნიშვნები

დაკავებულობის ჯგუფი	დაკავებულობის ჯგუფის აღნიშვნა	ფერის კოდი
თავშეყრის ჯგუფი (თჯ)		RGB (34.139.34)
საქმიანი ჯგუფი (სქ)		RGB (79.12.187)
საგანმანათლებლო ჯგუფი (სგ)		RGB (245.99.20)
სამრეწველო ჯგუფი (სმ)		RGB (160.32.240)
დიდი საფრთხის შემცველი ჯგუფი (დსშ)		RGB (94.8.58)
დაწესებულებითი ჯგუფი (დწ)		RGB (0.0.255)
სავაჭრო ჯგუფი (სჯ)		RGB (255.0.0)
საცხოვრებელი ჯგუფი (სც)		RGB (255.255.0)
სასაწყობე ჯგუფი (სწ)		RGB (136.135.134)
დამხმარე ჯგუფი (დს)		RGB (57.57.56)

TSOMAIA ARCHITECTS

დამკვეთი	შ.პ.ს. "საერთაშორისო საინვესტიციო ჯგუფი"
მისამართი	ქ. თბილისი სოფ დიღომი
პროექტის სახელი	
მრავალფუნქციური შენობა	

მასშტაბი	ნახაზის დასახელება	
1:200	ბლოკი 2 გეგმა -3,000 ნიშნულზე მისაწ. და გას. საშუალებები	
სტადია	ფურცლის №	ფურცლები
მ.პ.	**A.03.3.1**	**247**

შემსრულებელი	შ.პ.ს. "ჭელიძსი" 404855992	
თანამდებობა	გვარი	ხელმოწერა
დირექტორი	ვ. ცომაია	
მთ.არქიტექტორი	ვ. ცომაია	

43.494
R 4.200
R 3.500
R 7.000
6.000
5.50
10.00 %
ღია ა/სადგომი 2
ფ.ფ.ფ. 18.6
ფ.დ. 32
600.0
609.0 m²
კომერციული ფართი 1
სც
ფ.ფ.ფ. 2.8
ფ.დ. 42
118.4
118.4 m²
32.0 m²
28.9 m²
15.5 m²
საველაბაზო
14.5 m²
28.9 m²
1.300
2.200
1.300
2.200
ტექნიკური სივრცე
ლიფტის დისპეტჩერი
სველი წერტილები
სველი წერტილები
ელექტრომანქანების სადგომი
ელექტრომანქანების სადგომი
ელექტრომანქანების სადგომი

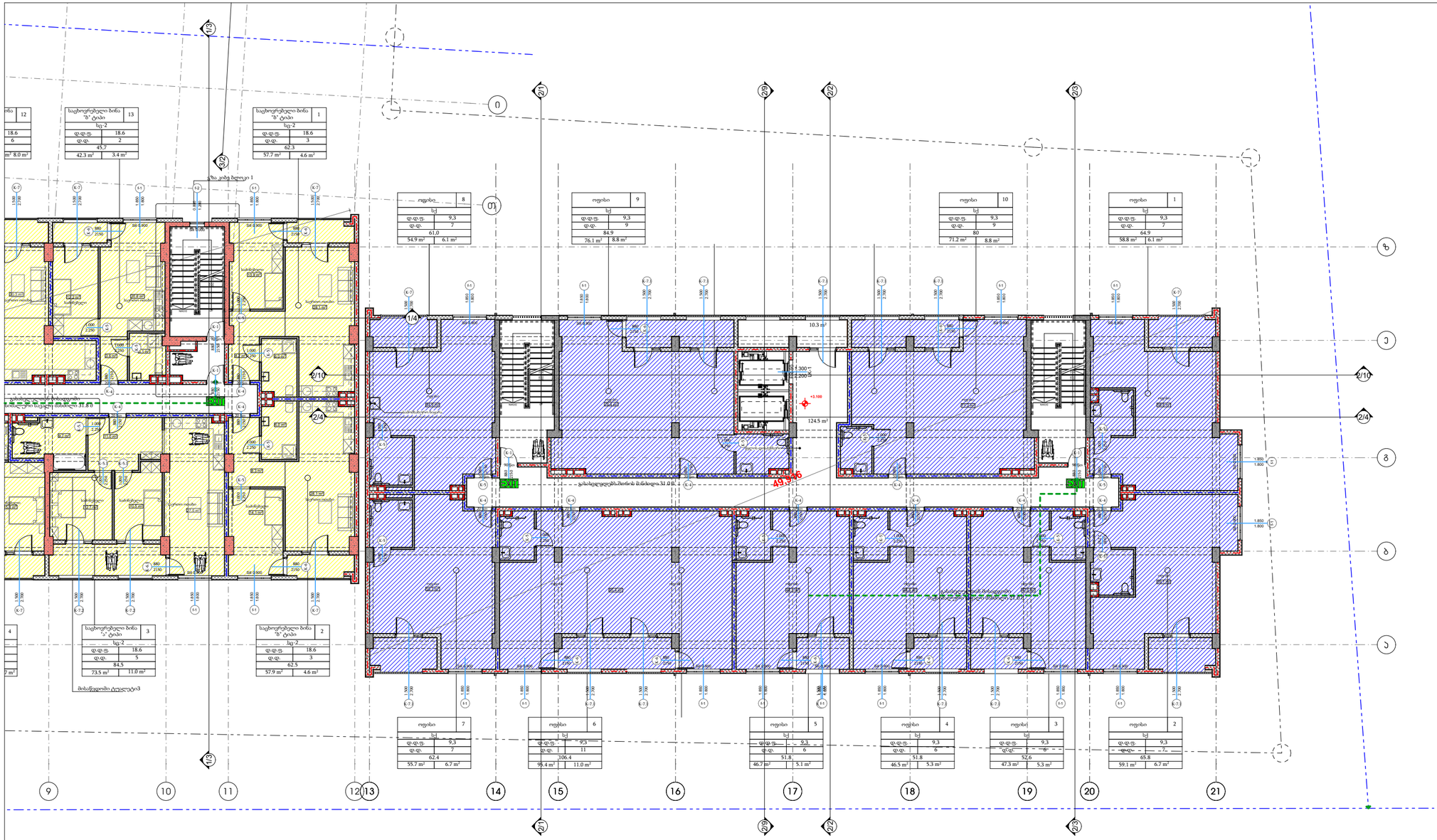

პირობითი ნიშნები

- მიწის ნაკვეთის საზღვარი
- ბეტონი 3 სთ
- ბეტონი 2 სთ
- ბლოკი
- ტიხარი
- ერთფრთიანი კარი
- ერთფრთიანი კარი ზღურბლით
- ორთფრთიანი კარი
- ორთფრთიანი კარი ზღურბლით

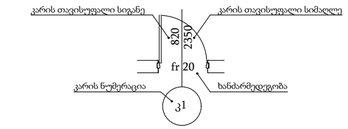

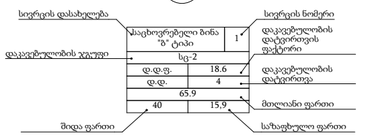

- გასასვლელამდე მისადგომი მაქსიმალური სავალი მანძილი
- EXIT გასასვლელის აღმნიშვნელი განატებული ნიშანი

დაკავებულობის ჯგუფების აღნიშვნები

დაკავებულობის ჯგუფი	დაკავებულობის ჯგუფის აღნიშვნა	ფერის კოდი
თავშეყრის ჯგუფი (თჯ)		RGB (34.139.34)
საქმიანი ჯგუფი (სქ)		RGB (79.12.187)
საგანმანათლებლო ჯგუფი (სგ)		RGB (245.99.20)
სამრეწველო ჯგუფი (სმ)		RGB (160.32.240)
დიდი საფრთხის შემცველი ჯგუფი (დსშ)		RGB (94.8.58)
დაწესებულებითი ჯგუფი (დწ)		RGB (0.0.255)
სავაჭრო ჯგუფი (სჯ)		RGB (255.0.0)
საცხოვრებელი ჯგუფი (სც)		RGB (255.255.0)
სასაწყობე ჯგუფი (სწ)		RGB (136.135.134)
დამხმარე ჯგუფი (დს)		RGB (57.57.56)

TSOMAIA ARCHITECTS

დამკვეთი	შ.პ.ს. "საერთაშორისო საინვესტიციო ჯგუფი"
მისამართი	ქ. თბილისი სოფ დიღომი
პროექტის სახელი	
მრავალფუნქციური შენობა	

მასშტაბი	ნახაზის დასახელება	
1:200	ბლოკი 2 გეგმა +3,000 ნიშნულზე მისაწ. და გას. საშუალებები	
სტადია	ფურცლის №	ფურცლები
მ.პ.	A.03.3.3	247

შემსრულებელი	შ.პ.ს. "ჭელიძსი" 404855992	
თანამდებობა	გვარი	ხელმოწერა
დირექტორი	ვ. ცომაია	
მთ.არქიტექტორი	ვ. ცომაია	

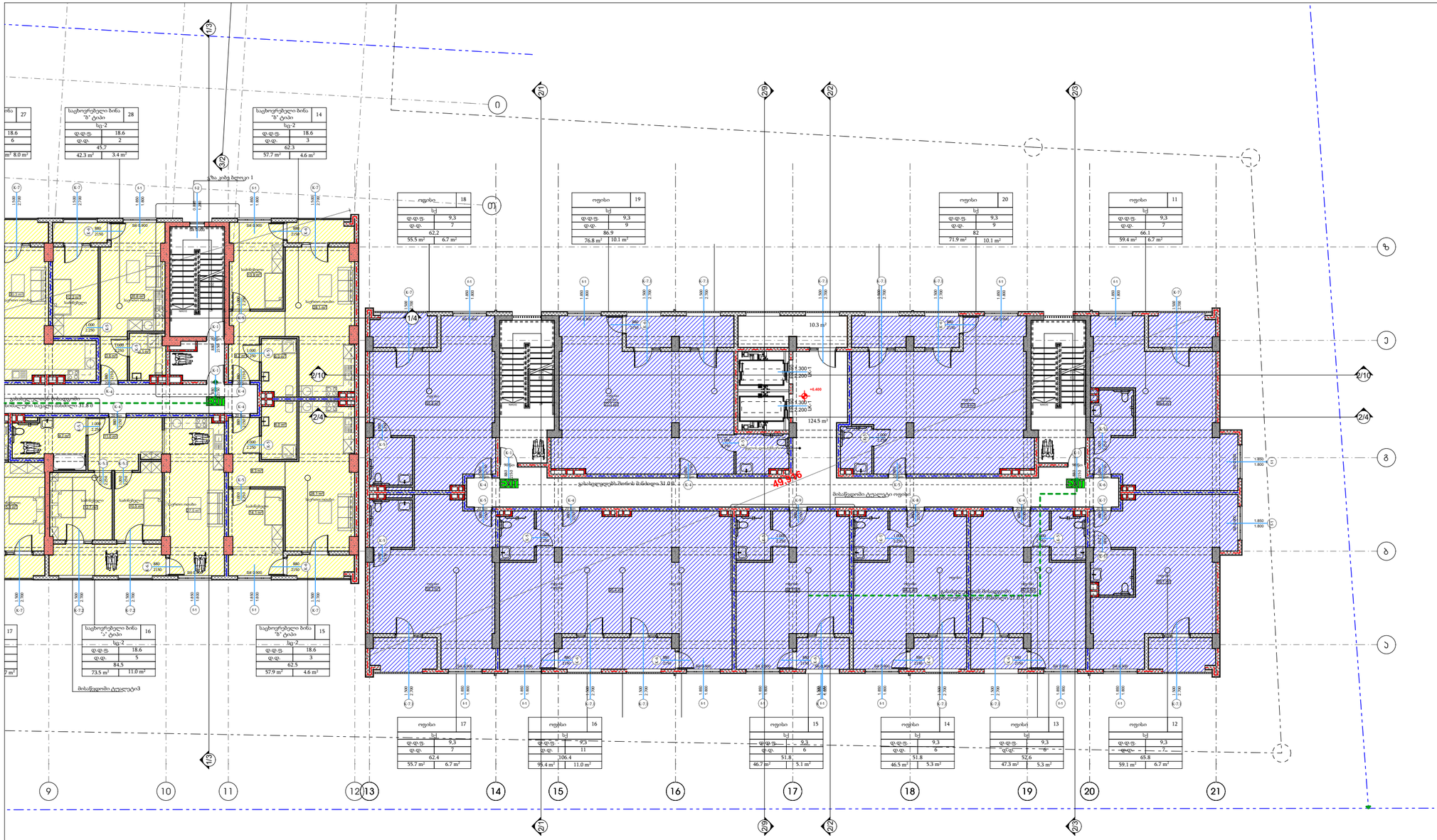

პირობითი ნიშნები

- მიწის ნაკვეთის საზღვარი
- ბეტონი 3 სთ
- ბეტონი 2 სთ
- ბლოკი
- ტიხარი
- ერთფრთიანი კარი
- ერთფრთიანი კარი ზღურბლით
- ორთფრთიანი კარი
- ორთფრთიანი კარი ზღურბლით

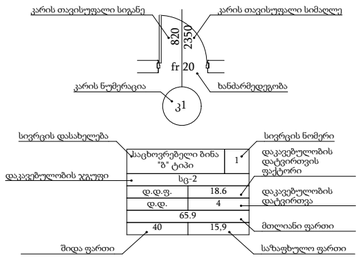

- გასასვლელამდე მისადგომი მაქსიმალური სავალი მანძილი
- EXIT გასასვლელის აღმნიშვნელი განატებული ნიშანი

დაკავებულობის ჯგუფების აღნიშვნები

დაკავებულობის ჯგუფი	დაკავებულობის ჯგუფის აღნიშვნა	ფერის კოდი
თავშეყრის ჯგუფი (თჯ)		RGB (34.139.34)
საქმიანი ჯგუფი (სქ)		RGB (79.12.187)
საგანმანათლებლო ჯგუფი (სგ)		RGB (245.99.20)
სამრეწველო ჯგუფი (სმ)		RGB (160.32.240)
დიდი საფრთხის შემცველი ჯგუფი (დსშ)		RGB (94.8.58)
დაწესებულებითი ჯგუფი (დწ)		RGB (0.0.255)
სავაჭრო ჯგუფი (სჯ)		RGB (255.0.0)
საცხოვრებელი ჯგუფი (სც)		RGB (255.255.0)
სასწყობე ჯგუფი (სწ)		RGB (136.135.134)
დამხმარე ჯგუფი (დს)		RGB (57.57.56)

TSOMAIA ARCHITECTS

დამკვეთი	შ.პ.ს. "საერთაშორისო საინვესტიციო ჯგუფი"
მისამართი	ქ. თბილისი სოფ დიღომი
პროექტის სახელი	
მრავალფუნქციური შენობა	

მასშტაბი	ნახაზის დასახელება	
1:200	ბლოკი 2 გეგმა +6,300 ნიშნულზე მისაწ. და გას. საშუალებები	
სტადია	ფურცლის №	ფურცლები
მ.პ.	**A.03.3.4**	**247**

შემსრულებელი	შ.პ.ს. "ჭელიძსი" 404855992	
თანამდებობა	გვარი	ხელმოწერა
დირექტორი	ვ. ცომაია	
მთ.არქიტექტორი	ვ. ცომაია	

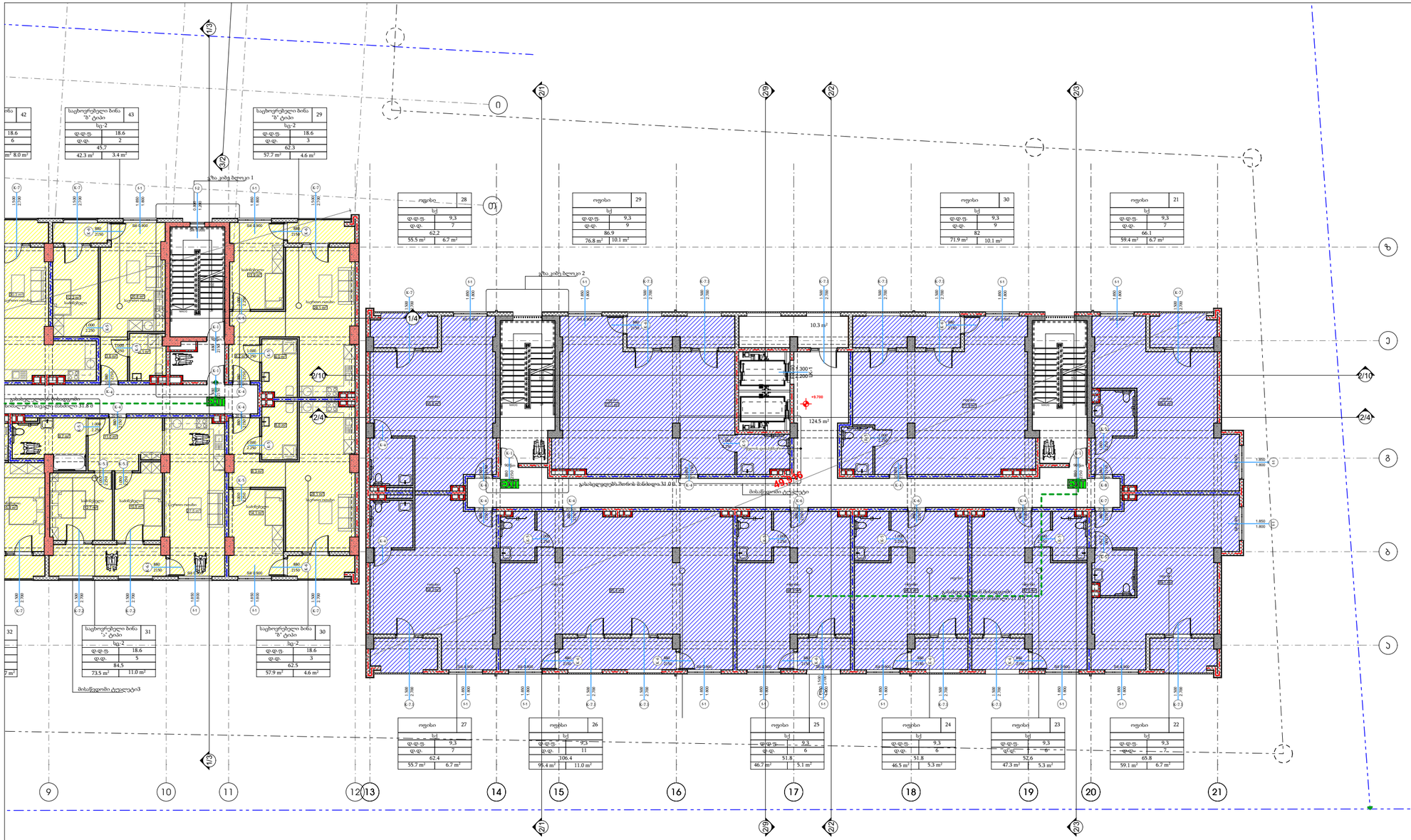

პირობითი ნიშნები

- მიწის ნაკვეთის საზღვარი
- ბეტონი 3 სთ
- ბეტონი 2 სთ
- ბლოკი
- ტიხარი
- ერთფრთიანი კარი
- ერთფრთიანი კარი ზღურბლით
- ორთფრთიანი კარი
- ორთფრთიანი კარი ზღურბლით

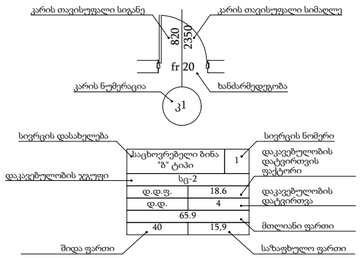

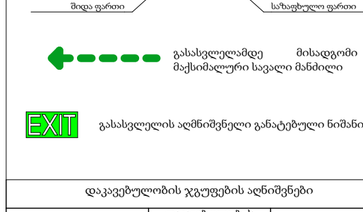

გასასვლელამდე მისადგომი მაქსიმალური სავალი მანძილი

EXIT გასასვლელის აღმნიშვნელი განათებული ნიშანი

დაკავებულობის ჯგუფების აღნიშვნები

დაკავებულობის ჯგუფი	დაკავებულობის ჯგუფის აღნიშვნა	ფერის კოდი
თავშეყრის ჯგუფი (თჯ)		RGB (34.139.34)
საქმიანი ჯგუფი (სქ)		RGB (79.12.187)
საგანმანათლებლო ჯგუფი (სგ)		RGB (245.99.20)
სამრეწველო ჯგუფი (სმ)		RGB (160.32.240)
დიდი საფრთხის შემცველი ჯგუფი (დსშ)		RGB (94.8.58)
დაწესებულებითი ჯგუფი (დწ)		RGB (0.0.255)
სავაჭრო ჯგუფი (სჯ)		RGB (255.0.0)
საცხოვრებელი ჯგუფი (სც)		RGB (255.255.0)
სასაწყობე ჯგუფი (სწ)		RGB (136.135.134)
დამხმარე ჯგუფი (დხ)		RGB (57.57.56)

TSOMAIA ARCHITECTS

დამკვეთი	შ.პ.ს. "საერთაშორისო საინვესტიციო ჯგუფი"
მისამართი	ქ. თბილისი სოფ დიღომი
პროექტის სახელი	მრავალფუნქციური შენობა

მასშტაბი	ნახაზის დასახელება		
1:200	ბლოკი 2 გეგმა -9,600 ნიშნულზე მისაწ. და გას. საშუალებები		
სტადია	ფურცლის №	ფურცლები	
მ.პ.	A.03.3.5	247	

შემსრულებელი	შ.პ.ს. "ჯელიძსი" 404855992	
თანამდებობა	გვარი	ხელმოწერა
დირექტორი	ვ. ცომაია	
მთ.არქიტექტორი	ვ. ცომაია	

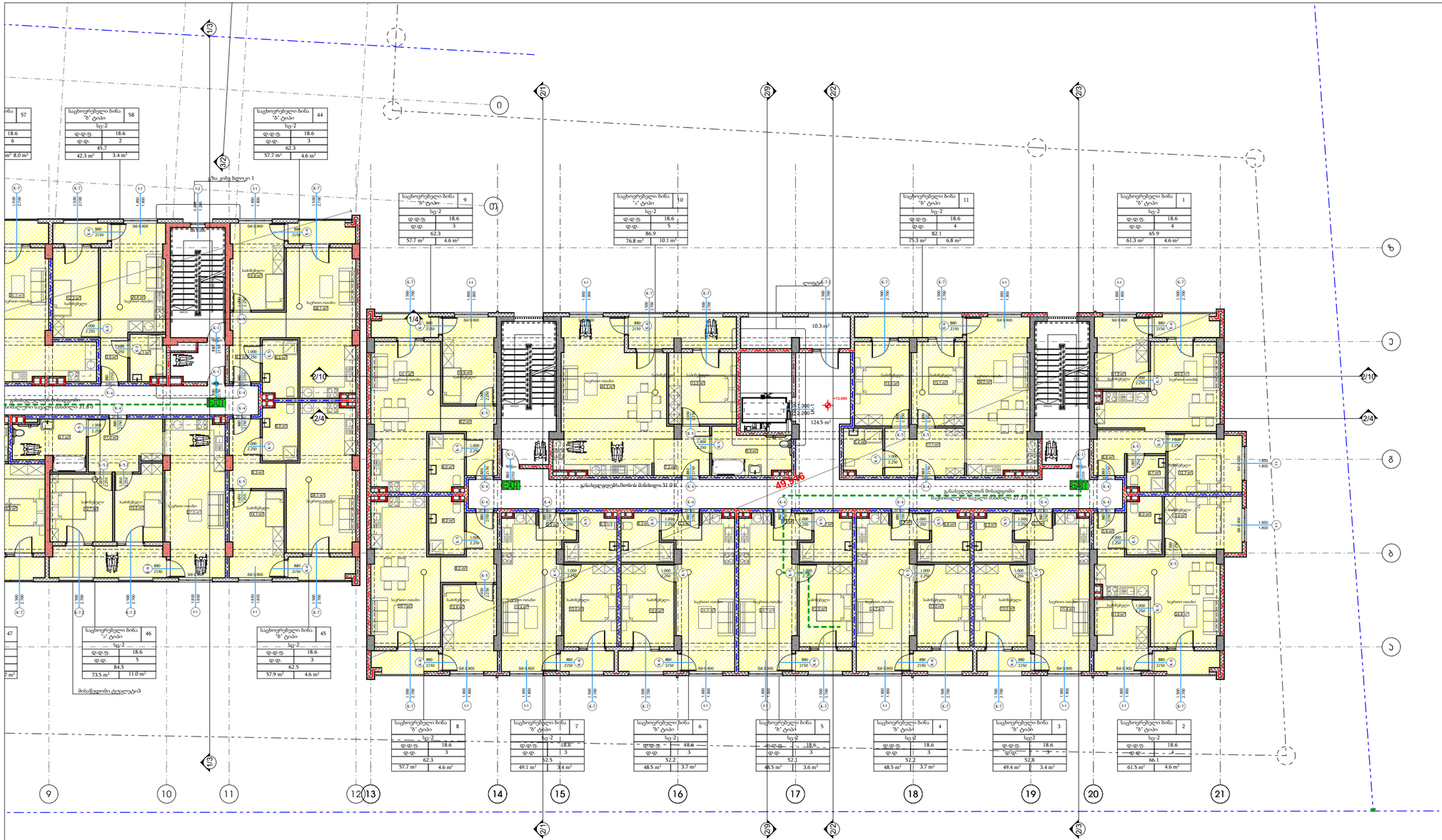

პირობითი ნიშნები

- მიწის ნაკვეთის საზღვარი
- ბეტონი 3 სთ
- ბეტონი 2 სთ
- ბლოკი
- ტიხარი
- ერთფრთიანი კარი
- ერთფრთიანი კარი ზღურბლით
- ორთფრთიანი კარი
- ორთფრთიანი კარი ზღურბლით

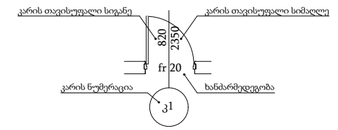

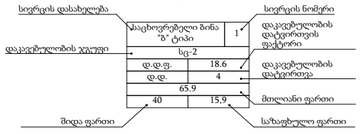

- გასასვლელამდე მისადგომი მაქსიმალური სავალი მანძილი
- EXIT გასასვლელის აღმნიშველი განატებული ნიშანი

დაკავებულობის ჯგუფების აღნიშვნები

დაკავებულობის ჯგუფი	დაკავებულობის ჯგუფის აღნიშვნა	ფერის კოდი
თავშეყრის ჯგუფი (თჯ)		RGB (34.139.34)
საქმიანი ჯგუფი (სქ)		RGB (79.12.187)
საგანმანათლებლო ჯგუფი (სგ)		RGB (245.99.20)
სამრეწველო ჯგუფი (სმ)		RGB (160.32.240)
დიდი საფრთხის შემცველი ჯგუფი (დსშ)		RGB (94.8.58)
დაწესებულებითი ჯგუფი (დწ)		RGB (0.0.255)
სავაჭრო ჯგუფი (სვ)		RGB (255.0.0)
საცხოვრებელი ჯგუფი (სც)		RGB (255.255.0)
სასაწყობე ჯგუფი (სწ)		RGB (136.135.134)
დამხმარე ჯგუფი (დხ)		RGB (57.57.56)

TSOMAIA ARCHITECTS

დამკვეთი	შ.პ.ს. "საერთაშორისო საინვესტიციო ჯგუფი"
მისამართი	ქ. თბილისი სოფ დიღომი
პროექტის სახელი	მრავალფუნქციური შენობა

მასშტაბი	1:200	ნახაზის დასახელება	ბლოკი 2 გეგმა +12,900 ნიშნულზე მისაწ. და გას. საშუალებები
სტადია		ფურცლის №	ფურცლები
მ.პ.		A.03.3.6	247

შემსრულებელი	შ.პ.ს. "ჯელიძსი" 404855992	
თანამდებობა	გვარი	ხელმოწერა
დირექტორი	ვ. ცომაია	
მთ.არქიტექტორი	ვ. ცომაია	

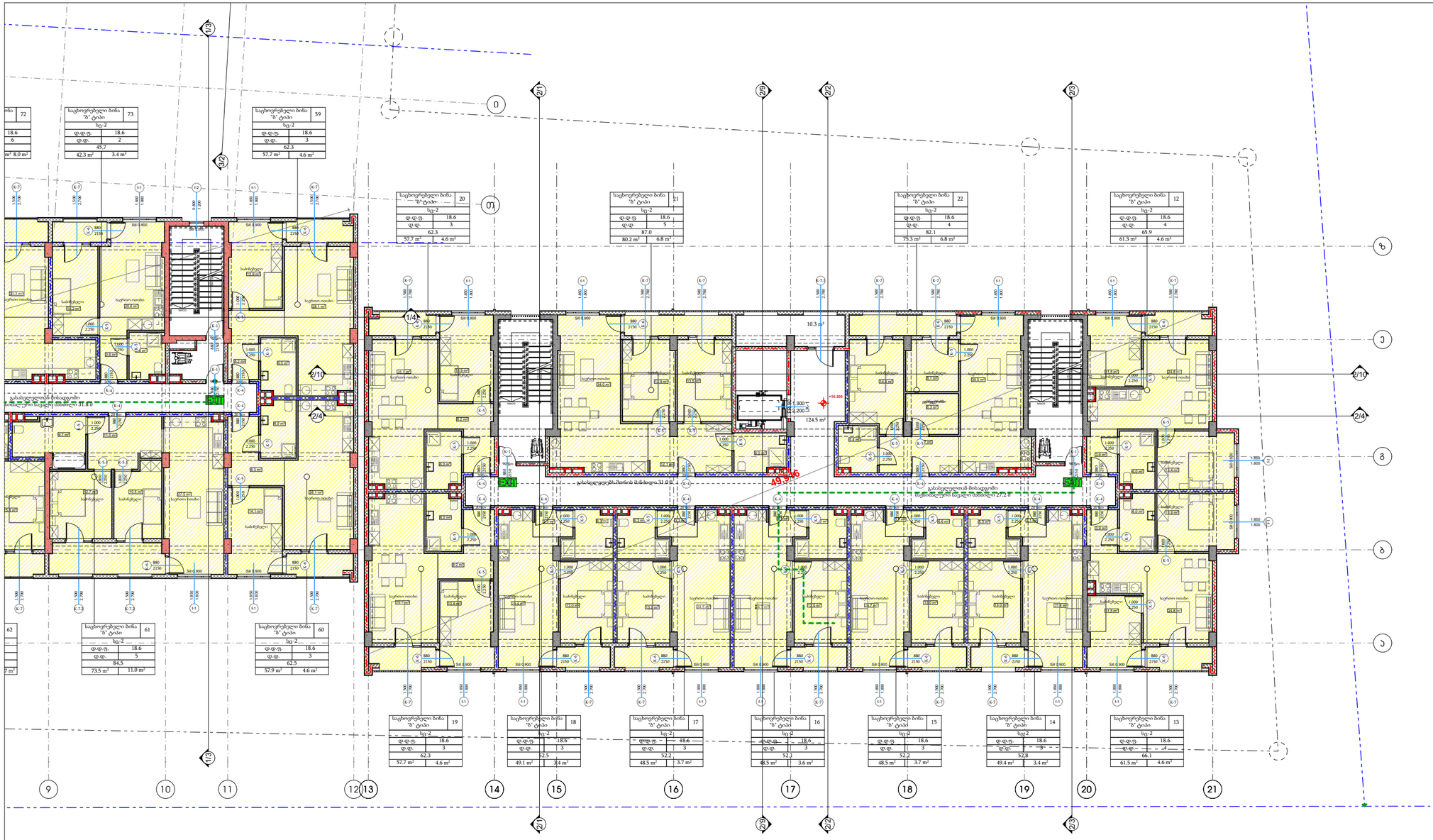

პირობითი ნიშნები

- მიწის ნაკვეთის საზღვარი
- ბეტონი 3 სთ
- ბეტონი 2 სთ
- ბლოკი
- ტიხარი
- ერთფრთიანი კარი
- ერთფრთიანი კარი ზღურბლით
- ორთფრთიანი კარი
- ორთფრთიანი კარი ზღურბლით

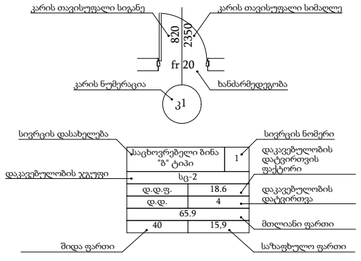

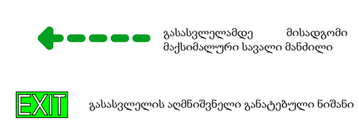

- გასასვლელამდე მისადგომი მაქსიმალური სავალი მანძილი
- EXIT გასასვლელის აღმნიშვნელი განატებული ნიშანი

დაკავებულობის ჯგუფების აღნიშვნები

დაკავებულობის ჯგუფი	დაკავებულობის ჯგუფის აღნიშვნა	ფერის კოდი
თავშესრის ჯგუფი (თე)		RGB (34.139.34)
საქმიანი ჯგუფი (სქ)		RGB (79.12.187)
საგანმანათლებლო ჯგუფი (სგ)		RGB (245.99.20)
სამრეწველო ჯგუფი (სმ)		RGB (160.32.240)
დიდი საფრთხის შემცველი ჯგუფი (დსმ)		RGB (94.8.58)
დაწესებულებითი ჯგუფი (დწ)		RGB (0.0.255)
სავაჭრო ჯგუფი (სვ)		RGB (255.0.0)
საცხოვრებელი ჯგუფი (სც)		RGB (255.255.0)
სასაწყობე ჯგუფი (სწ)		RGB (136.135.134)
დამხმარე ჯგუფი (დხ)		RGB (57.57.56)

TSOMAIA ARCHITECTS

დამკვეთი	შ.პ.ს. "საერთაშორისო საინვესტიციო ჯგუფი"
მისამართი	ქ. თბილისი სოფ დიღომი
პროექტის სახელი	მრავალფუნქციური შენობა

მასშტაბი	1:200	ნახაზის დასახელება	ბლოკი 2 გეგმა +16,200 ნიშნულზე მისაწ. და გას. საშუალებები
სტადია		ფურცლის №	ფურცლები
მ.პ.		A.03.3.7	247

შემსრულებელი	შ.პ.ს. "ჯელიძსი" 404855992	
თანამდებობა	გვარი	ხელმოწერა
დირექტორი	ვ. ცომაია	
მთ.არქიტექტორი	ვ. ცომაია	

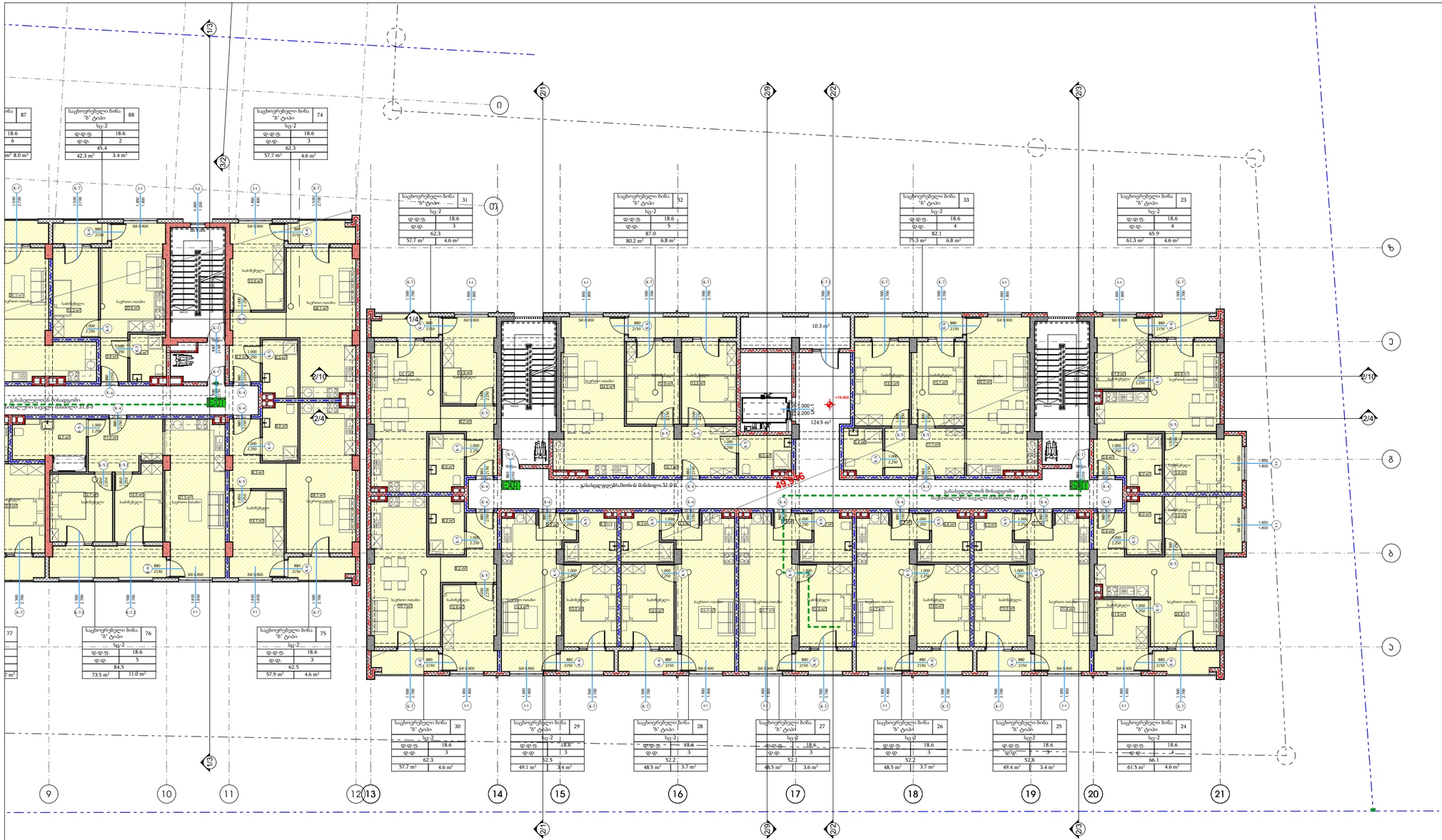

პირობითი ნიშნები

- მიწის ნაკვეთის საზღვარი
- ბეტონი 3 სთ
- ბეტონი 2 სთ
- ბლოკი
- ტიხარი
- ერთფრთიანი კარი
- ერთფრთიანი კარი ზღურბლით
- ორთფრთიანი კარი
- ორთფრთიანი კარი ზღურბლით

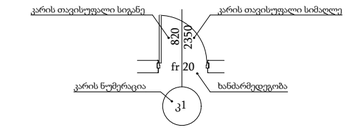

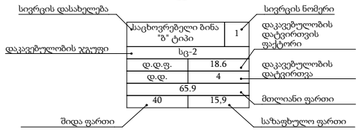

- გასასვლელამდე მისადგომი მაქსიმალური სავალი მანძილი
- EXIT გასასვლელის აღმნიშვნელი განატებული ნიშანი

დაკავებულობის ჯგუფების აღნიშვნები

დაკავებულობის ჯგუფი	დაკავებულობის ჯგუფის აღნიშვნა	ფერის კოდი
თავშეყრის ჯგუფი (თჯ)		RGB (34.139.34)
საქმიანი ჯგუფი (სქ)		RGB (79.12.187)
საგანმანათლებლო ჯგუფი (სგ)		RGB (245.99.20)
სამრეწველო ჯგუფი (სმ)		RGB (160.32.240)
დიდი საფრთხის შემცველი ჯგუფი (დსშ)		RGB (94.8.58)
დაწესებულებითი ჯგუფი (დწ)		RGB (0.0.255)
სავაჭრო ჯგუფი (სჯ)		RGB (255.0.0)
საცხოვრებელი ჯგუფი (სც)		RGB (255.255.0)
სასაწყობე ჯგუფი (სწ)		RGB (136.135.134)
დამხმარე ჯგუფი (დხ)		RGB (57.57.56)

TSOMAIA ARCHITECTS

დამკვეთი	შ.პ.ს. "საერთაშორისო საინვესტიციო ჯგუფი"
მისამართი	ქ. თბილისი სოფ დიღომი
პროექტის სახელი	
მრავალფუნქციური შენობა	

მასშტაბი	ნახაზის დასახელება		
1:200	ბლოკი 2 გეგმა +19,500 ნიშნულზე მისაწ. და გას. საშუალებები		
სტადია	ფურცლის №	ფურცლები	
მ.პ.	A.03.3.8	247	

შემსრულებელი	შ.პ.ს. "ჭელიძსი" 404855992	
თანამდებობა	გვარი	ხელმოწერა
დირექტორი	ვ. ცომაია	
მთ.არქიტექტორი	ვ. ცომაია	

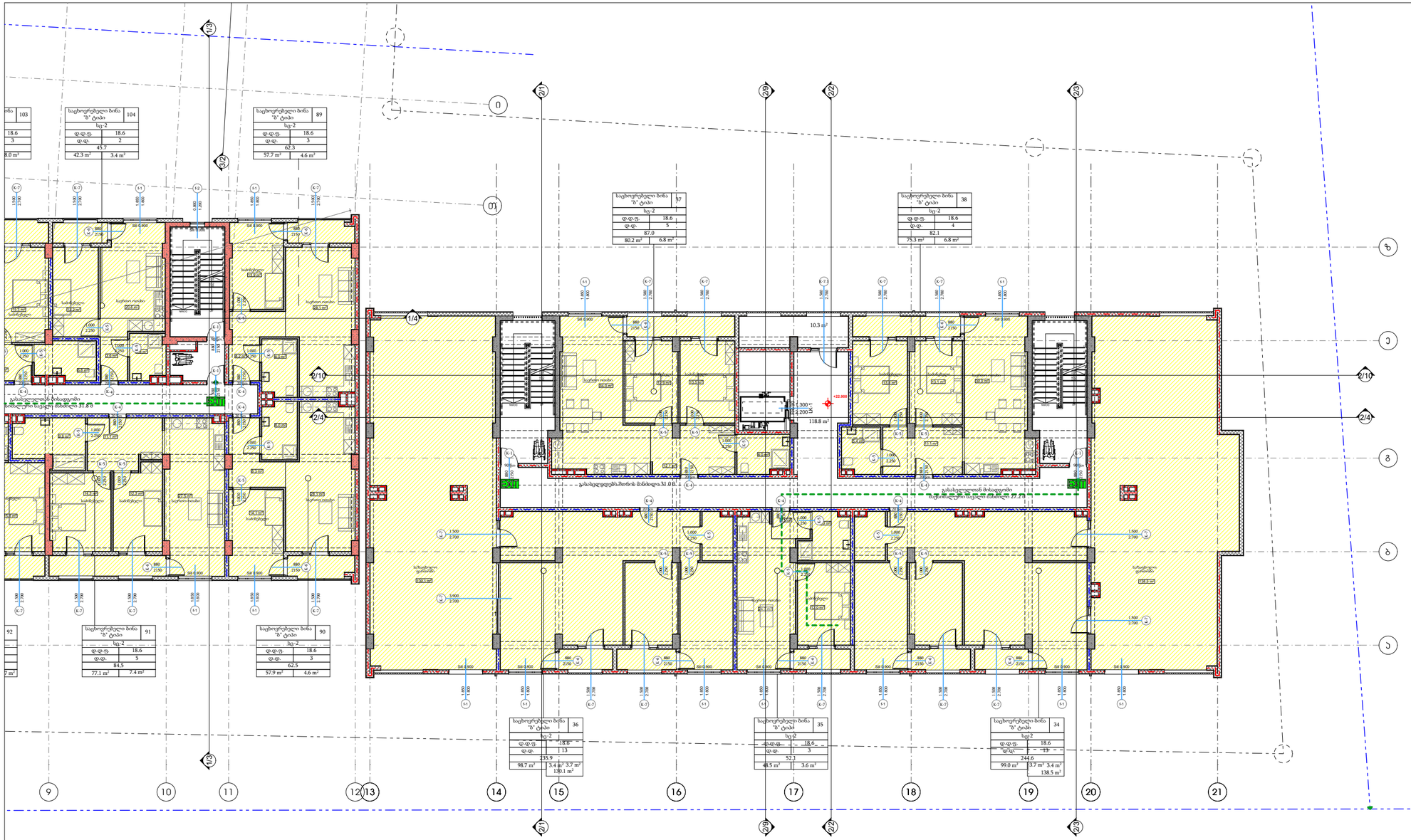

პირობითი ნიშნები

- მიწის ნაკვეთის საზღვარი
- ბეტონი 3 სთ
- ბეტონი 2 სთ
- ბლოკი
- ტიხარი
- ერთფრთიანი კარი
- ერთფრთიანი კარი ზღურბლით
- ორთფრთიანი კარი
- ორთფრთიანი კარი ზღურბლით

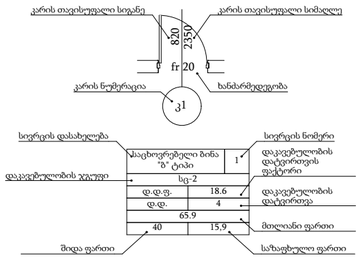

- გასასვლელამდე მისადგომი მაქსიმალური სავალი მანძილი
- EXIT გასასვლელის აღმნიშვნელი განატებული ნიშანი

დაკავებულობის ჯგუფების აღნიშვნები

დაკავებულობის ჯგუფი	დაკავებულობის ჯგუფის აღნიშვნა	ფერის კოდი
თავშეყრის ჯგუფი (თჯ)		RGB (34.139.34)
საქმიანი ჯგუფი (სქ)		RGB (79.12.187)
საგანმანათლებლო ჯგუფი (სგ)		RGB (245.99.20)
სამრეწველო ჯგუფი (სმ)		RGB (160.32.240)
დიდი საფრთხის შემცველი ჯგუფი (დსშ)		RGB (94.8.58)
დაწესებულებითი ჯგუფი (დწ)		RGB (0.0.255)
სავაჭრო ჯგუფი (სჯ)		RGB (255.0.0)
საცხოვრებელი ჯგუფი (სც)		RGB (255.255.0)
სასაწყობე ჯგუფი (სწ)		RGB (136.135.134)
დამხმარე ჯგუფი (დხ)		RGB (57.57.56)

TSOMAIA ARCHITECTS

დამკვეთი	შ.პ.ს. "საერთაშორისო საინვესტიციო ჯგუფი"
მისამართი	ქ. თბილისი სოფ დიღომი
პროექტის სახელი	მრავალფუნქციური შენობა

მასშტაბი	ნახაზის დასახელება		
1:200	ბლოკი 2 გეგმა +22,800 ნიშნულზე მისაწ. და გას. საშუალებები		
სტადია	ფერცლის №	ფერცლები	
მ.პ.	A.03.3.9	247	

შემსრულებელი	შ.პ.ს. "ჯელიძსი" 404855992	
თანამდებობა	გვარი	ხელმოწერა
დირექტორი	ვ. ცომაია	
მთ.არქიტექტორი	ვ. ცომაია	

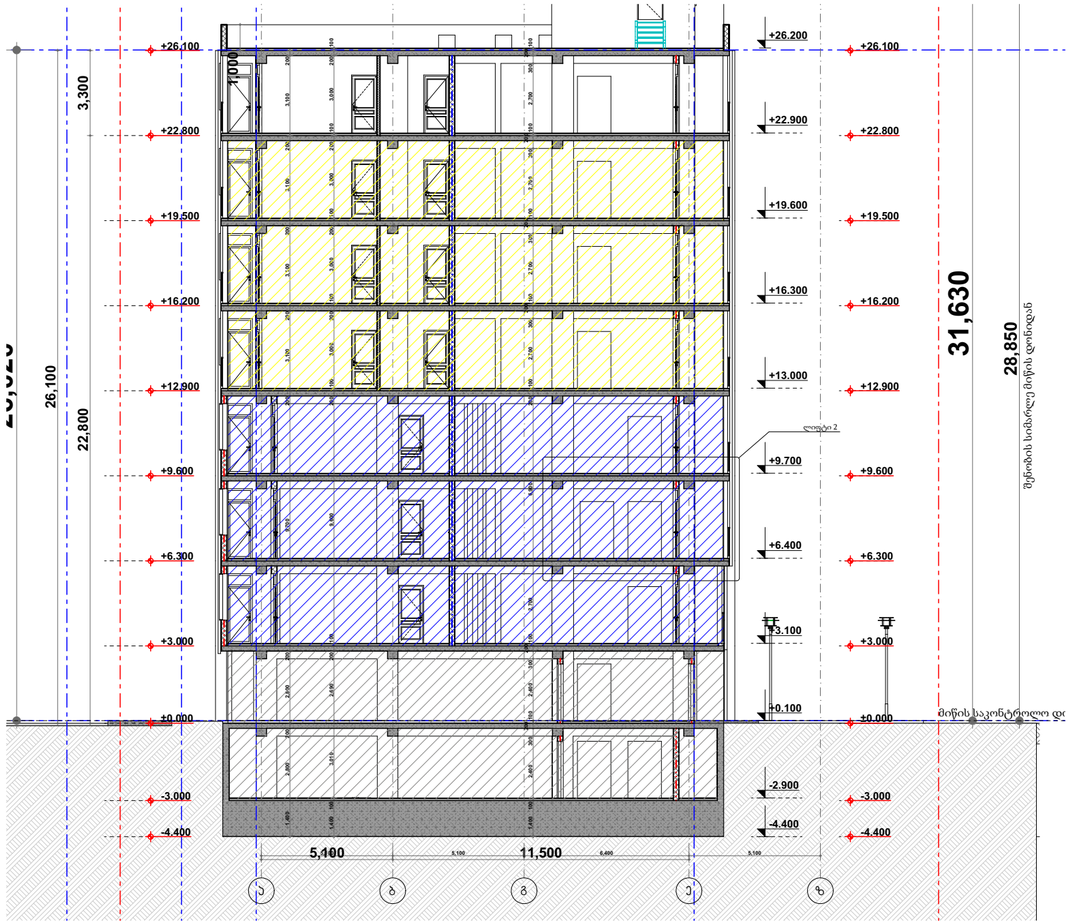

პირობითი ნიშნები

- მიწის ნაკვეთის საზღვარი
- ბეტონი 3 სთ
- ბეტონი 2 სთ
- ბლოკი
- ტიხარი
- ერთფრთიანი კარი
- ერთფრთიანი კარი ზღურბლით
- ორთფრთიანი კარი
- ორთფრთიანი კარი ზღურბლით

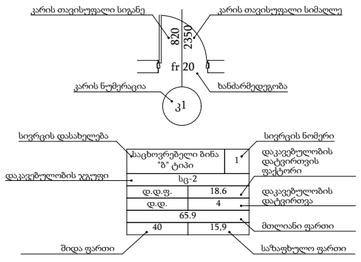

დაკავებულობის ჯგუფების აღნიშვნები

დაკავებულობის ჯგუფი	დაკავებულობის ჯგუფის აღნიშვნა	ფერის კოდი
თავშეყრის ჯგუფი (თჯ)		RGB (34.139.34)
საქმიანი ჯგუფი (სქ)		RGB (79.12.187)
საგანმანათლებლო ჯგუფი (სგ)		RGB (245.99.20)
სამრეწველო ჯგუფი (სმ)		RGB (160.32.240)
დიდი საფრთხის შემცველი ჯგუფი (დსშ)		RGB (94.8.58)
დაწესებულებითი ჯგუფი (დწ)		RGB (0.0.255)
სავაჭრო ჯგუფი (სვ)		RGB (255.0.0)
საცხოვრებელი ჯგუფი (სც)		RGB (255.255.0)
სასაწყობე ჯგუფი (სწ)		RGB (136.135.134)
დამხმარე ჯგუფი (დხ)		RGB (57.57.56)

TSOMAIA ARCHITECTS

დამკვეთი	შ.პ.ს. "საერთაშორისო საინვესტიციო ჯგუფი"
მისამართი	ქ. თბილისი სოფ დიღომი
პროექტის სახელი	მრავალფუნქციური შენობა

მასშტაბი	ნახაზის დასახელება	
1:200	ბლოკი 2 ჭრილი 2/1-2/1	
სტადია	ფურცლის №	ფურცლები
მ.პ.	A.03.3.10	247

შემსრულებელი	შ.პ.ს. "ჭელიძსი" 404855992	
თანამდებობა	გვარი	ხელმოწერა
დირექტორი	ვ. ცომაია	
მთ.არქიტექტორი	ვ. ცომაია	

ქ. თბილისი სოფელი დიღომი 01.72.14.055.214

მრავალფუქბციური კომპლექსი

სახანძრო სისტემები

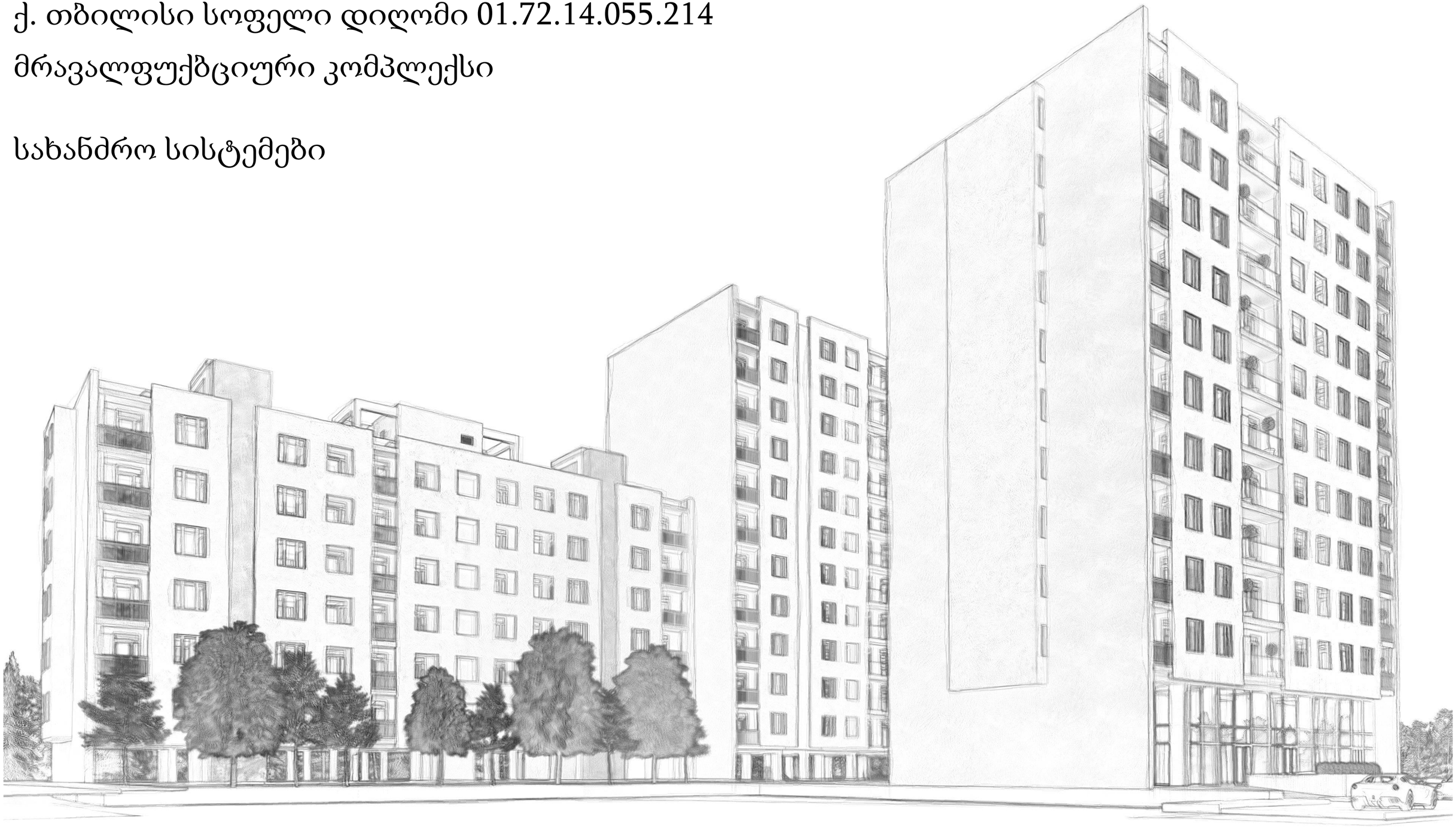

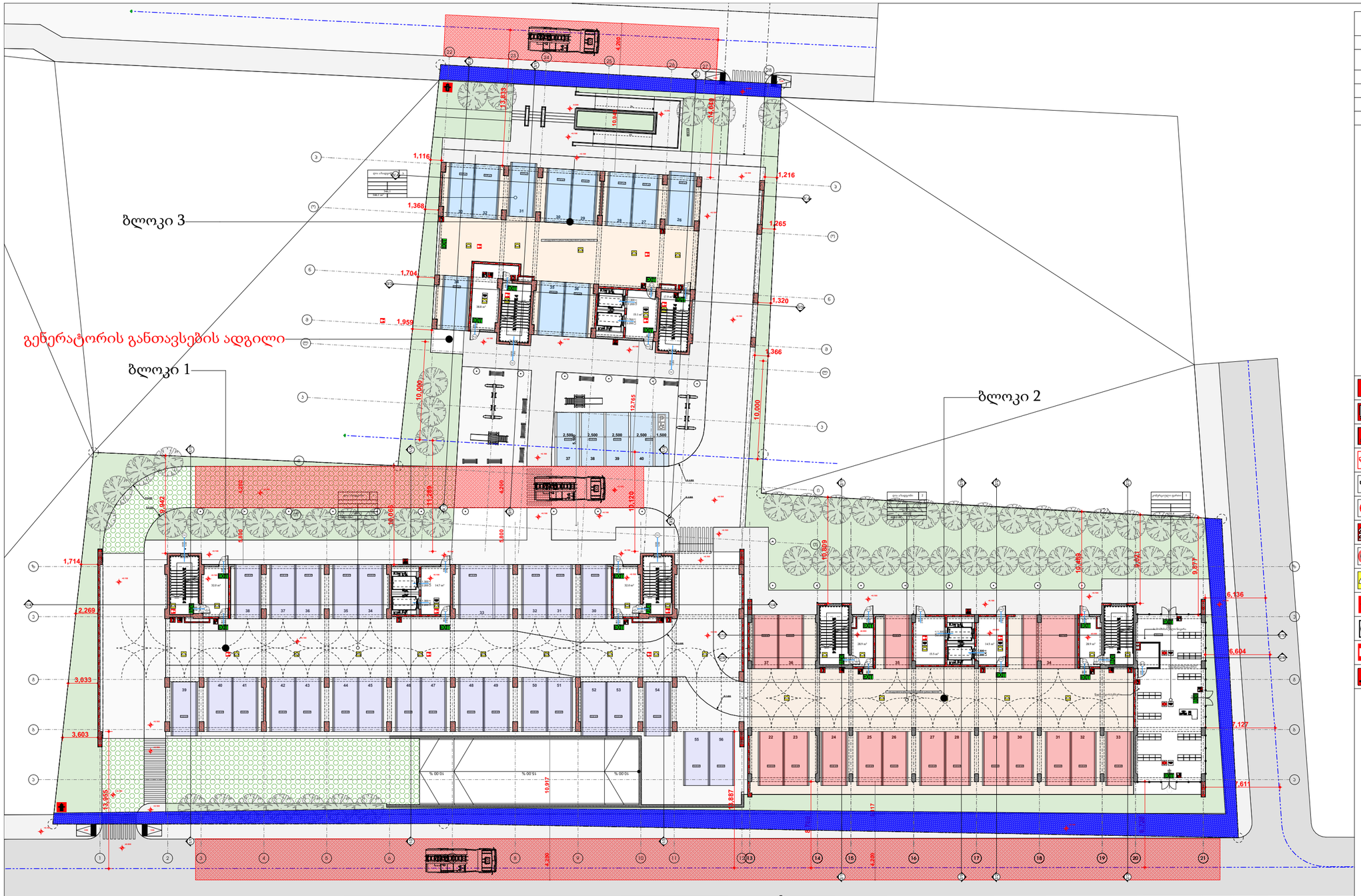

შენობის ელემენტები	ტიპი - 1
	B
ძირითადი კონსტრუქციული ჩარჩო	2
არამზიდი კედლები და ტიხრები გარე	ცხრილი 602
არამზიდი კედლები და ტიხრები შიგა	0
იატაკის კონსტრუქცია და არაძირითადი ნაწილი	2
იატაკის კონსტრუქცია და არაძირითადი ნაწილი	1

პირობითი ნიშნები

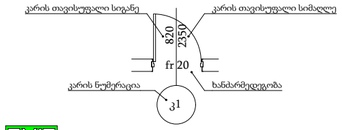

EXIT გასასვლელის აღმნიშვნელი განატებული ნიშანი

1 საათიანი ხანძარმედეგობის აღმნიშვნელი

2 საათიანი ხანძარმედეგობის აღმნიშვნელი

3 საათიანი ხანძარმედეგობის აღმნიშვნელი

2 საათიანი ხანძარმედეგობის აღმნიშვნელი

სახანძრო მილი

ხელის ცეცხლმაქრი

სახანძრო მილდგარი

ორმხრივი კავშირის სისტემა

კვამლზე მორეაგირე მაუწყებელი

კვამლის ავტომატური აღმომჩენი

ავტოსაშხეფი

სახანძრო განგაშის ღილაკი

დამკავებელთა შეტყობინების სისტემა (სახანძრო სიგნალიზაცია)

საავარიო განათება

სახანძრო ჰიდრანტი

წყლის დისპენსერი

საგანგებო ხმოვანი განგაშის სისტემა

სახანძრო-სამაშველო სამსახურის მიერ გამოსაყენებელი მისაერთებელი

შენიშვნა:
შემოზღუდული ავტოსადგომი აღჭურვილი იქნება მექანიკური განიავების სისტემით

შემოზღუდული ავტოსადგომი აღჭურვილი იქნება ავტოსაშხეფი სისტემით

ვესტიბიული აღჭურვილი იქნება დამოუკიდებელი განიავების სისტემით

ლიფტის ფოიე განიავდება მექანიკურად

ლიფტის შახტა აღჭურვილი იქნება ჰაერის დაწნევის სისტემით

დენის გათიშვის შემთხვევაში სათადარიგო ელექტროსისტემა ავტომატურად გაანათებს გასასვლელ სამუალებებს

კონსტრუქციული პროექტის დამუშავებისას დაცული იქნას I-B კონსტრუქციის ტიპის მოთხოვნები

ხანძარსაწინააღმდეგო დაცვის სისტემების საინჟინრო დოკუმენტაცია დამუშავდეს 28/01/2016 წ. #41 დადგენილების შესაბამისად

დამკვეთი	შ.პ.ს. "საერთაშორისო საინვესტიციო ჯგუფი"		
მისამართი	ქ. თბილისი სოფ დიღომი		
პროექტის სახელი			
მრავალფუნქციური შენობა			
მასშტაბი	ნახაზის დასახელება		
1:350	ბლოკი 2 მიწის ნაკვეთის გეგმა სამივე ბლოკი		
სტადია	ფურცლის №	ფურცლები	
მ.პ.	A.04.3.1	247	

შემსრულებელი	შ.პ.ს. "ჭელიძსი" 404855992	
თანამდებობა	გვარი	ხელმოწერა
დირექტორი	ვ. ცომაია	
მთ.არქიტექტორი	ვ. ცომაია	

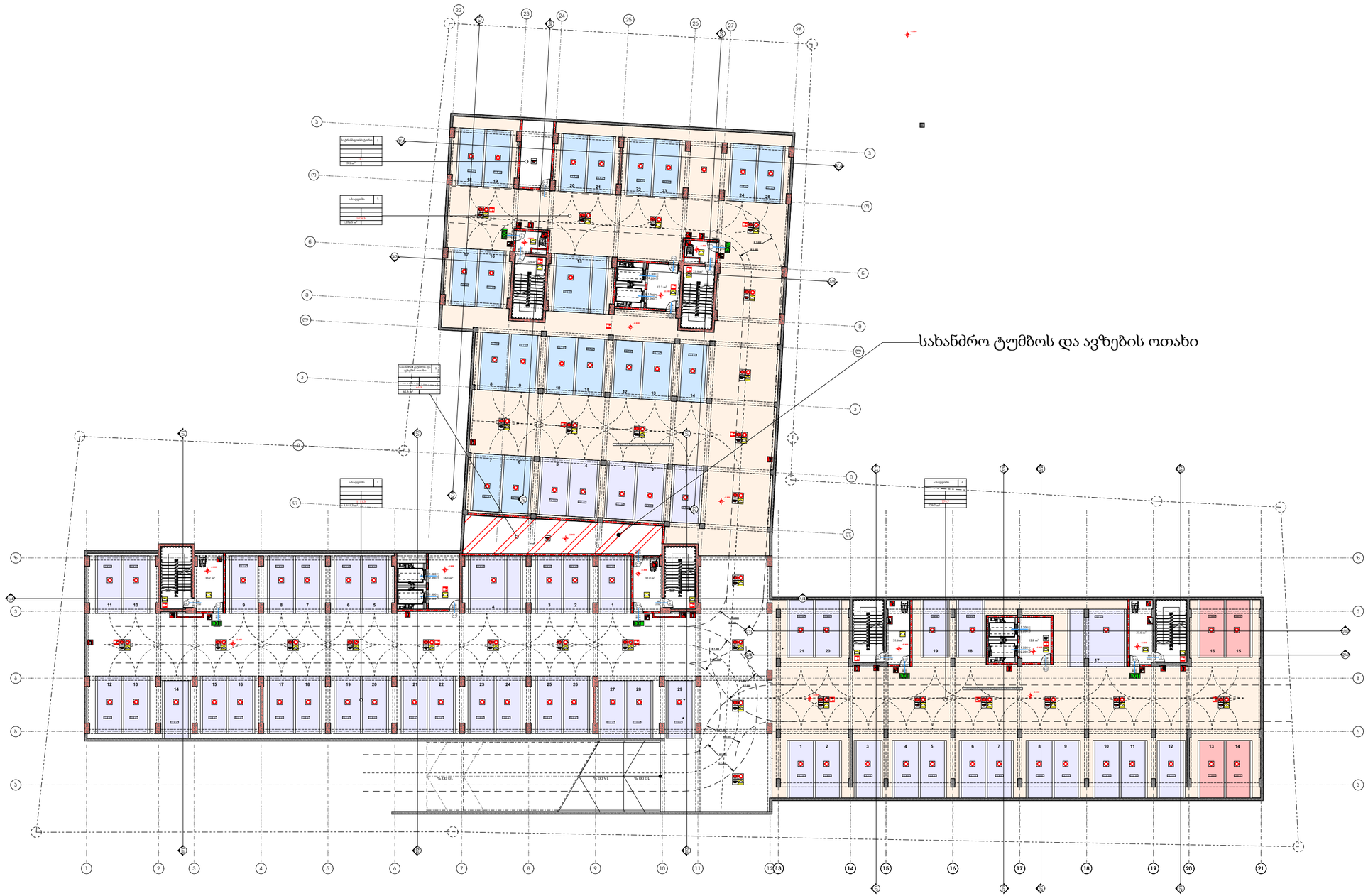

შენობის ელემენტები	ტიპი - 1
	A
ძირითადი კონსტრუქციული ჩარჩო	3
არამზიდი კედლები და ტიხრები გარე	ცხრილი 602
არამზიდი კედლები და ტიხრები შიგა	0
იატაკის კონსტრუქცია და არაძირითადი ნაწილი	2
იატაკის კონსტრუქცია და არაძირითადი ნაწილი	1

პირობითი ნიშნები

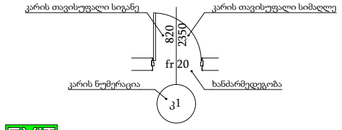

EXIT გასასვლელის აღმნიშვნელი განათებული ნიშანი

1 საათიანი ხანძარმედეგობის აღმნიშვნელი

2 საათიანი ხანძარმედეგობის აღმნიშვნელი

3 საათიანი ხანძარმედეგობის აღმნიშვნელი

2 საათიანი ხანძარმედეგობის აღმნიშვნელი

სახანძრო მილი

ხელის ცეცხლმაქრი

სახანძრო მილდგარი

ორმხრივი კავშირის სისტემა

კვამლზე მორეაგირე მაუწყებელი

კვამლის ავტომატური აღმომჩენი

ავტოსაშხეფი

სახანძრო განგაშის ღილაკი

დამკავებელთა შეტყობინების სისტემა (სახანძრო სიგნალიზაცია)

საავარიო განათება

სახანძრო ჰიდრანტი

წყლის დისპენსერი

საგანგაშო ხმოვანი განგაშის სისტემა

სახანძრო-სამაშველო სამსახურის მიერ გამოსაყენებელი მისაერთებელი

შენიშვნა:
შემოზღუდული ავტოსადგომი აღჭურვილი იქნება მექანიკური განიავების სისტემით

შემოზღუდული ავტოსადგომი აღჭურვილი იქნება ავტოსაშხეფი სისტემით

ვესტიბიული აღჭურვილი იქნება დამოუკიდებელი განიავების სისტემით

ლიფტის ფოიე განიავდება მექანიკურად

ლიფტის შახტა აღჭურვილი იქნება ჰაერის დაწნევის სისტემით

დენის გათიშვის შემთხვევაში სათადარიგო ელექტროსისტემა ავტომატურად გაანათებს გასასვლელ საშუალებებს

კონსტრუქციული პროექტის დამუშავებისას დაცული იქნას I-B კონსტრუქციის ტიპის მოთხოვნები

ხანძარსაწინააღმდეგო დაცვის სისტემების საინჟინრო დოკუმენტაცია დამუშავდეს 28/01/2016 წ. #41 დადგენილების შესაბამისად

TSOMAIA ARCHITECTS

დამკვეთი	შ.პ.ს. "საერთაშორისო საინვესტიციო ჯგუფი"
მისამართი	ქ. თბილისი სოფ დიღომი
პროექტის სახელი	
მრავალფუნქციური შენობა	

მასშტაბი	ნახაზის დასახელება	
1:350	ბლოკი 2 გეგმა -3,000 ნიშნულზე სახანძრო სისტემები სამივე ბლოკზე	
სტადია	ფურცლის №	ფურცლები
მ.პ.	A.04.3.2	247

შემსრულებელი	შ.პ.ს. "ჰელიქსი" 404855992	
თანამდებობა	გვარი	ხელმოწერა
დირექტორი	ვ. ცომაია	
მთ.არქიტექტორი	ვ. ცომაია	

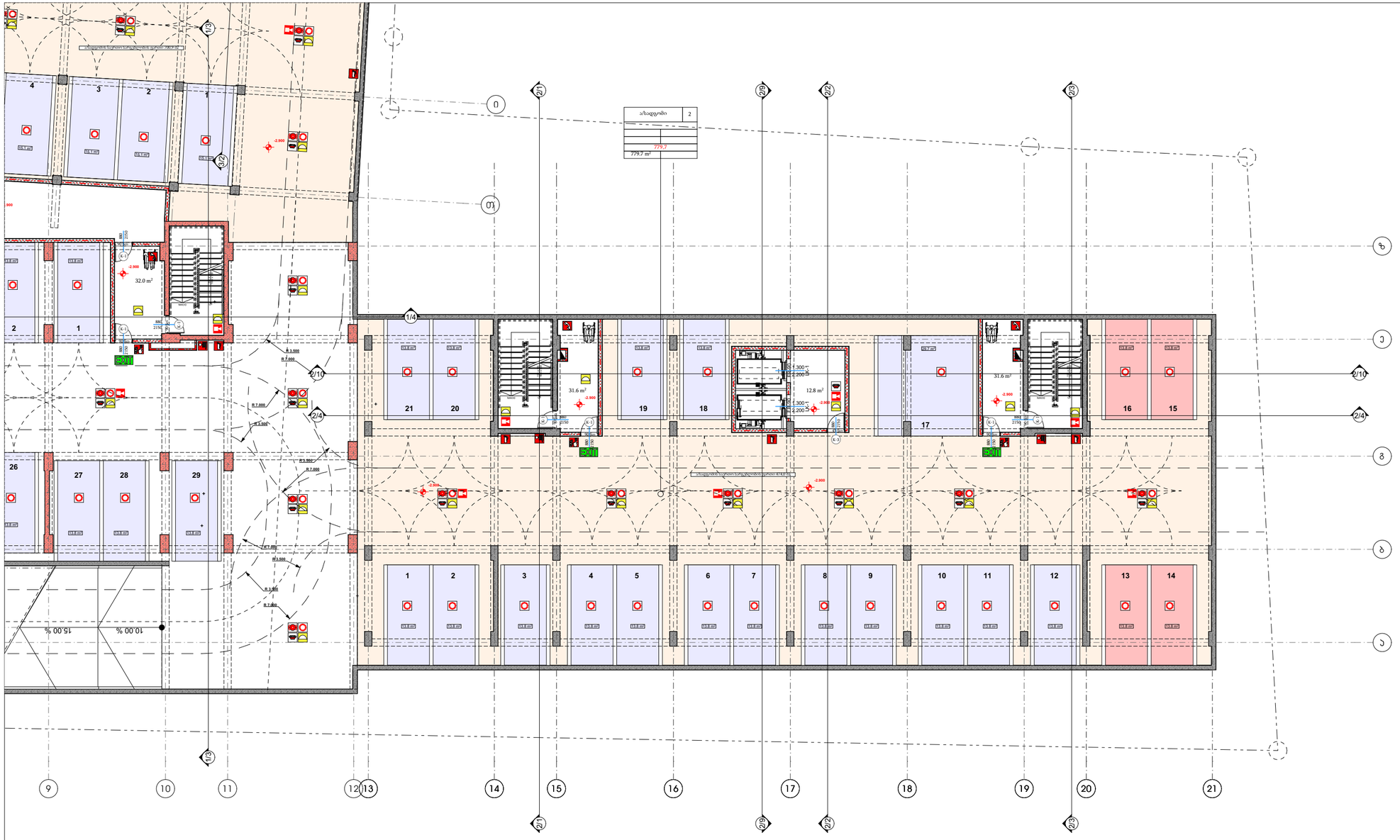

შენობის ელემენტები	ტიპი - 1
	B
ძირითადი კონსტრუქციული ჩარჩო	2
არამზიდი კედლები და ტიხრები გარე	ცხრილი 602
არამზიდი კედლები და ტიხრები შიგა	0
იატაკის კონსტრუქცია და არაძირითადი ნაწილი	2
იატაკის კონსტრუქცია და არაძირითადი ნაწილი	1

პირობითი ნიშნები

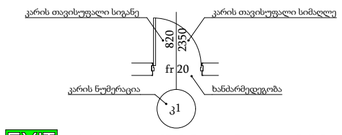

EXIT გასასვლელის აღმნიშვნელი განათებული ნიშანი

1 საათიანი ხანძარმედეგობის აღმნიშვნელი

2 საათიანი ხანძარმედეგობის აღმნიშვნელი

3 საათიანი ხანძარმედეგობის აღმნიშვნელი

2 საათიანი ხანძარმედეგობის აღმნიშვნელი

სახანძრო მილი

ხელის ცეცხლმაქრი

სახანძრო მილდგარი

ორმხრივი კავშირის სისტემა

კვამლზე მორეაგირე მაუწყებელი

კვამლის ავტომატური აღმომჩენი

ავტოსაშხეფი

სახანძრო განგაშის ღილაკი

დამკავებელთა შეტყობინების სისტემა (სახანძრო სიგნალიზაცია)

საავარიო განათება

სახანძრო ჰიდრანტი

წყლის დისპენსერი

საგანგებო ხმოვანი განგაშის სისტემა

სახანძრო-სამაშველო სამსახურის მიერ გამოსაყენებელი მისაერთებელი

შენიშვნა:
შემოზღუდული ავტოსადგომი აღჭურვილი იქნება მექანიკური განიავების სისტემით

შემოზღუდული ავტოსადგომი აღჭურვილი იქნება ავტოსაშხეფი სისტემით

ვესტიბიული აღჭურვილი იქნება დამოუკიდებელი განიავების სისტემით

ლიფტის ფოიე განიავდება მექანიკურად

ლიფტის შახტა აღჭურვილი იქნება ჰაერის დაწნევის სისტემით

დენის გათიშვის შემთხვევაში სათადარიგო ელექტროსისტემა ავტომატურად გაანათებს გასასვლელ საშუალებებს

კონსტრუქციული პროექტის დამუშავებისას დაცული იქნას I-B კონსტრუქციის ტიპის მოთხოვნები

ხანძარსაწინააღმდეგო დაცვის სისტემების საინჟინრო დოკუმენტაცია დამუშავდეს 28/01/2016 წ. #41 დადგენილების შესაბამისად

TSOMAIA ARCHITECTS

დამკვეთი	შ.პ.ს. "საერთაშორისო საინვესტიციო ჯგუფი"
მისამართი	ქ. თბილისი სოფ დიღომი
პროექტის სახელი	
მრავალფუნქციური შენობა	

მასშტაბი	ნახაზის დასახელება		
1:200	ბლოკი 2 გეგმა -3,000 ნიშნულზე სახანძრო სისტემები		
სტადია	ფურცლის №	ფურცლები	
მ.პ.	A.04.3.3	247	

შემსრულებელი	შ.პ.ს. "ჭელიძსი" 404855992	
თანამდებობა	გვარი	ხელმოწერა
დირექტორი	ვ. ცომაია	
მთ.არქიტექტორი	ვ. ცომაია	

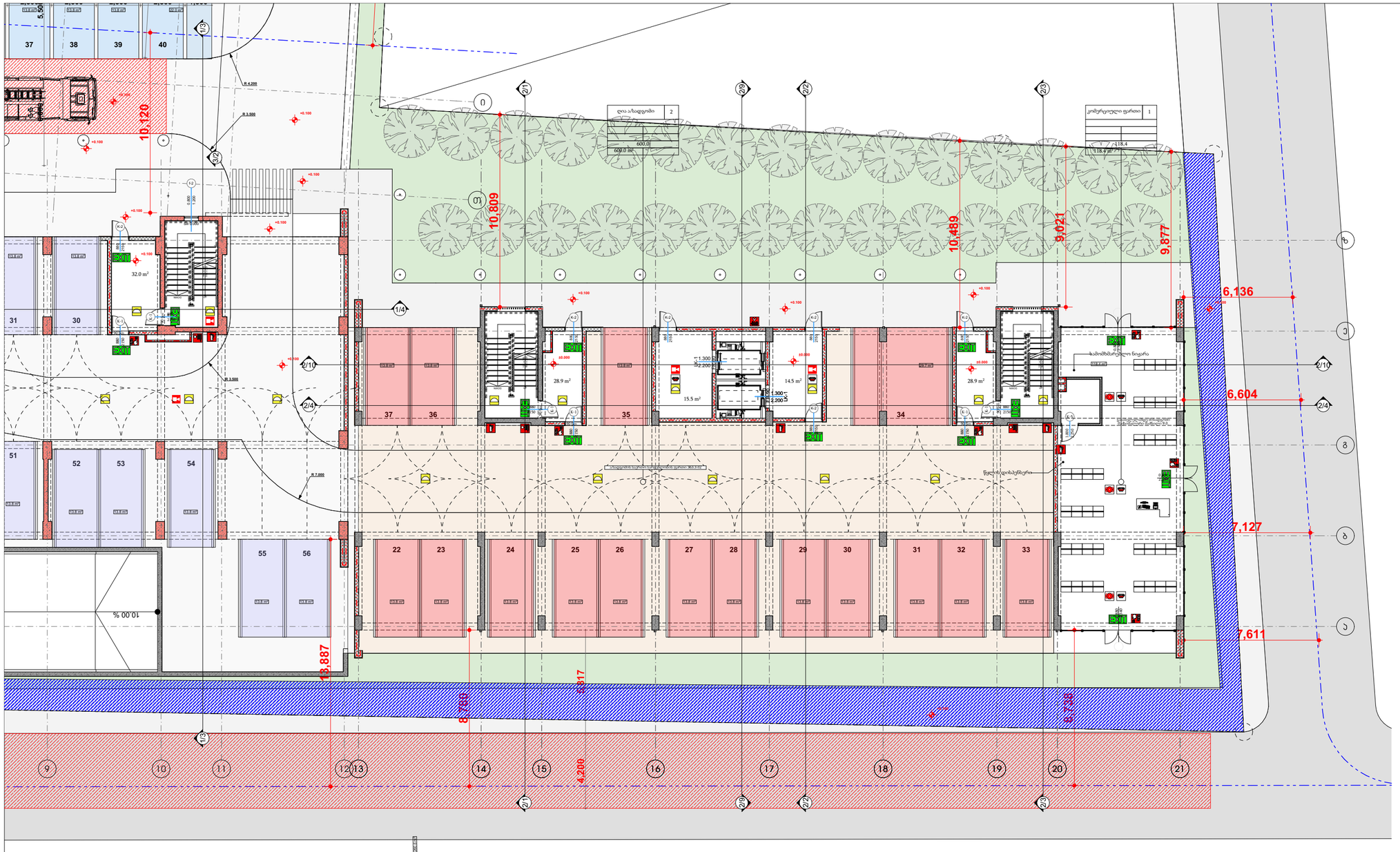

შენობის ელემენტები	ტიპი - 1
	B
ძირითადი კონსტრუქციული ჩარჩო	2
არამზიდი კედლები და ტიხრები გარე	ცხრილი 602
არამზიდი კედლები და ტიხრები შიგა	0
იატაკის კონსტრუქცია და არაძირითადი ნაწილი	2
იატაკის კონსტრუქცია და არაძირითადი ნაწილი	1

პირობითი ნიშნები

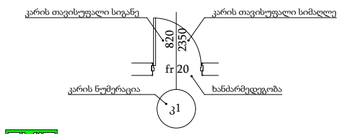

შენიშვნა:

შემოზღუდული ავტოსადგომი აღჭურვილი იქნება მექანიკური განიავების სისტემით

შემოზღუდული ავტოსადგომი აღჭურვილი იქნება ავტოსაშხეფი სისტემით

ვესტიბიული აღჭურვილი იქნება დამოუკიდებელი განიავების სისტემით

ლიფტის ფოიე განიავდება მექანიკურად

ლიფტის შახტა აღჭურვილი იქნება ჰაერის დაწნევის სისტემით

დენის გათიშვის შემთხვევაში სათადარიგო ელექტროსისტემა ავტომატურად გაანათებს გასასვლელ საშუალებებს

კონსტრუქციული პროექტის დამუშავებისას დაცული იქნას I-B კონსტრუქციის ტიპის მოთხოვნები

ხანძარსაწინააღმდეგო დაცვის სისტემების საინჟინრო დოკუმენტაცია დამუშავდეს 28/01/2016 წ. #41 დადგენილების შესაბამისად

TSOMAIA ARCHITECTS

დამკვეთი	შ.პ.ს. "საერთაშორისო საინვესტიციო ჯგუფი"
მისამართი	ქ. თბილისი სოფ დიღომი
პროექტის სახელი	მრავალფუნქციური შენობა

მასშტაბი	ნახაზის დასახელება	
1:200	ბლოკი 2 გეგმა 0,000 ნიშნულზე სახანძრო სისტემები	
სტადია	ფურცლის №	ფურცლები
მ.პ.	**A.04.3.4**	**247**

შემსრულებელი	შ.პ.ს. "ჯელიძსი" 404855992	
თანამდებობა	გვარი	ხელმოწერა
დირექტორი	ვ. ცომაია	
მთ.არქიტექტორი	ვ. ცომაია	

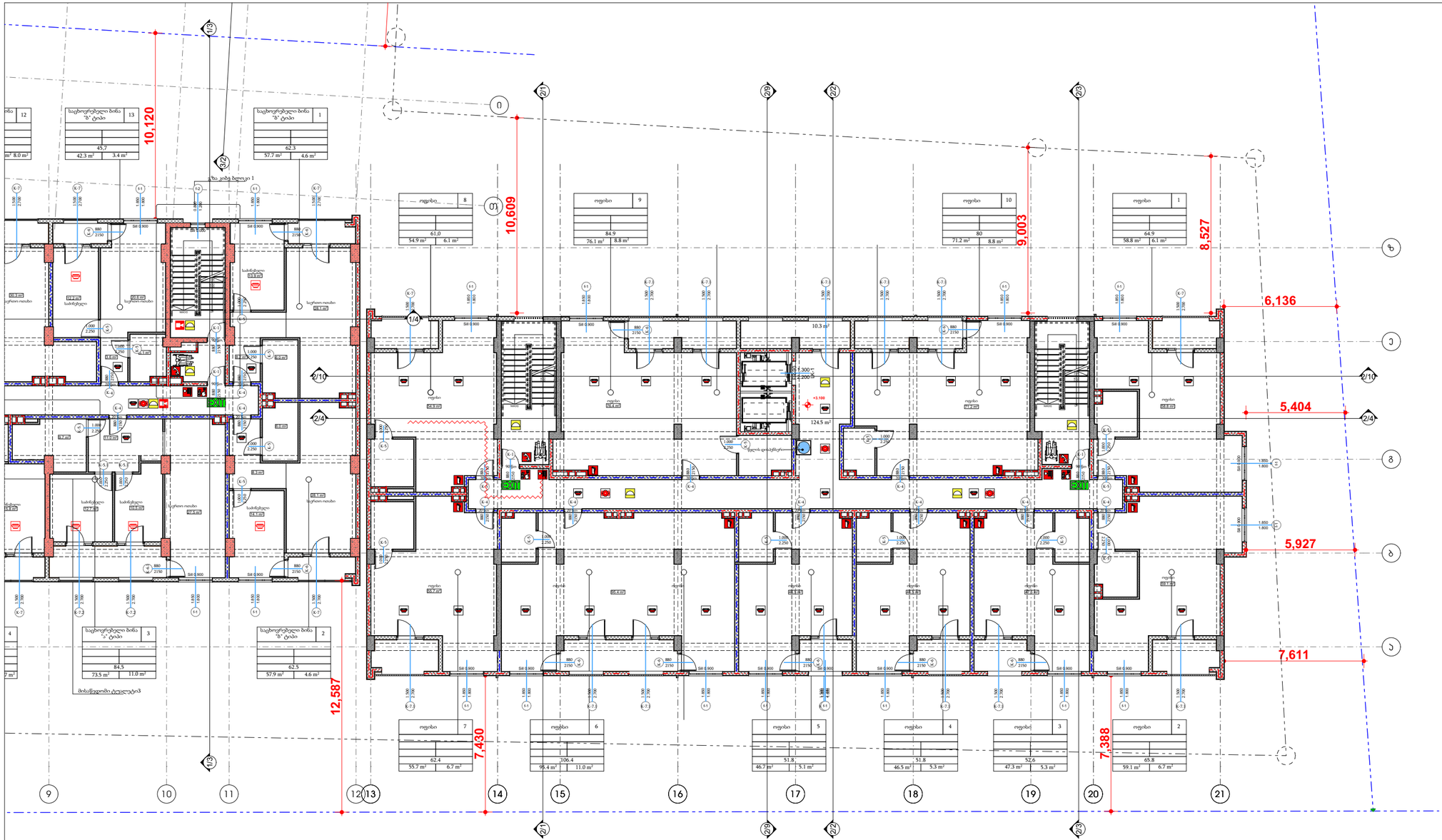
10,120
10,609
9,003
8,527
6,136
5,404
5,927
7,611
12,587
7,430
7,388
1/4
2/10
2/4
2/1
2/9
2/2
2/3
EXIT
სველი წერტილი
სველი წერტილი
სველი წერტილი

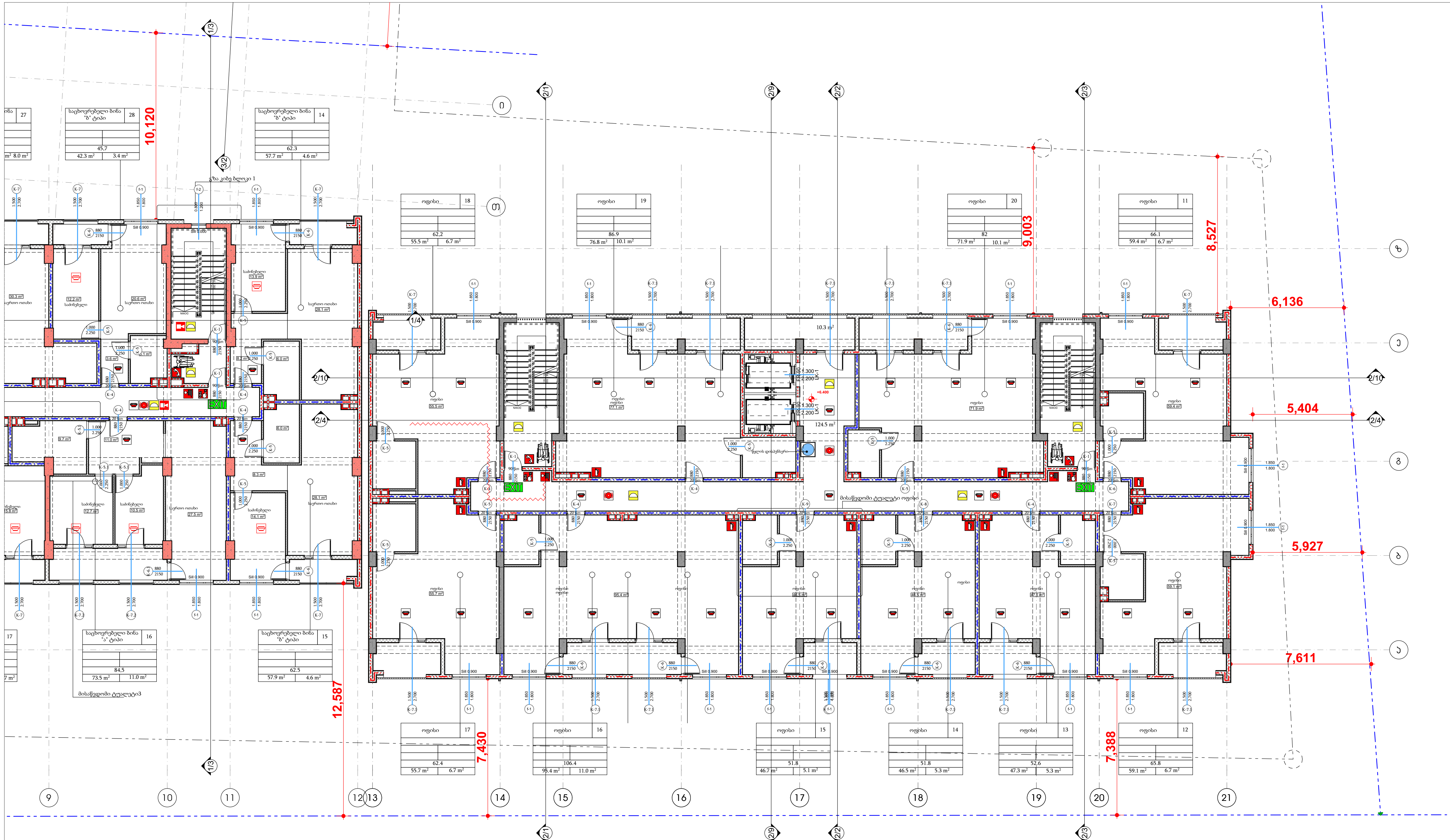

შენობის ელემენტები	ტიპი - 1 B
ძირითადი კონსტრუქციული ჩარჩო	2
არამზიდი კედლები და ტიხრები გარე	ცხრილი 602
არამზიდი კედლები და ტიხრები შიგა	0
იატაკის კონსტრუქცია და არაძირითადი ნაწილი	2
იატაკის კონსტრუქცია და არაძირითადი ნაწილი	1

პირობითი ნიშნები

კარის თავისუფალი სიგანე
კარის თავისუფალი სიმაღლე
820
2350
fr 20
კარის ნუმერაცია
ხანძარმედეგობა
კ1

EXIT გასასვლელის აღმნიშვნელი განატებული ნიშანი

1 საათიანი ხანძარმედეგობის აღმნიშვნელი

2 საათიანი ხანძარმედეგობის აღმნიშვნელი

3 საათიანი ხანძარმედეგობის აღმნიშვნელი

2 საათიანი ხანძარმედეგობის აღმნიშვნელი

სახანძრო მილი

	ხელის ცეცხლმაქრი
	სახანძრო მილდგარი
	ორმხრივი კავშირის სისტემა
	კვამლზე მორეაგირე მაუწყებელი
	კვამლის ავტომატური აღმომჩენი
	ავტოსაშხეფი
	სახანძრო განგაშის ღილაკი
	დამკავებელთა შეტყობინების სისტემა (სახანძრო სიგნალიზაცია)
	საავარიო განათება
	სახანძრო ჰიდრანტი
	წყლის დისპენსერი
	საგანგებო ხმოვანი განგაშის სისტემა
	სახანძრო-სამაშველო სამსახურის მიერ გამოსაყენებელი მისაერთებელი

შენიშვნა:

შემოზღუდული ავტოსადგომი აღჭურვილი იქნება მექანიკური განიავების სისტემით

შემოზღუდული ავტოსადგომი აღჭურვილი იქნება ავტოსაშხეფი სისტემით

ვესტიბიული აღჭურვილი იქნება დამოუკიდებელი განიავების სისტემით

ლიფტის ფოიე განიავდება მექანიკურად

ლიფტის შახტა აღჭურვილი იქნება ჰაერის დაწნევის სისტემით

დენის გათიშვის შემთხვევაში სათადარიგო ელექტროსისტემა ავტომატურად გაანათებს გასასვლელ საშუალებებს

კონსტრუქციული პროექტის დამუშავებისას დაცული იქნას I-B კონსტრუქციის ტიპის მოთხოვნები

ხანძარსაწინააღმდეგო დაცვის სისტემების საინჟინრო დოკუმენტაცია დამუსავდეს 28/01/2016 წ. #41 დადგენილების შესაბამისად

TSOMAIA ARCHITECTS

დამკვეთი	შ.პ.ს. "საერთაშორისო საინვესტიციო ჯგუფი"
მისამართი	ქ. თბილისი სოფ დიღომი
პროექტის სახელი	
მრავალფუნქციური შენობა	

მასშტაბი	ნახაზის დასახელება	
1:200	ბლოკი 2 გეგმა +6,300 ნიშნულზე სახანძრო სისტემები	
სტადია	ფურცლის №	ფურცლები
მ.პ.	**A.04.3.6**	**247**

შემსრულებელი	შ.პ.ს. "ჰელიქსი" 404855992	
თანამდებობა	გვარი	ხელმოწერა
დირექტორი	პ. ცომაია	
მთ.არქიტექტორი	პ. ცომაია	

შენობის ელემენტები	ტიპი - 1
	B
ძირითადი კონსტრუქციული ჩარჩო	2
არამზიდი კედლები და ტიხრები გარე	ცხრილი 602
არამზიდი კედლები და ტიხრები შიგა	0
იატაკის კონსტრუქცია და არაძირითადი ნაწილი	2
იატაკის კონსტრუქცია და არაძირითადი ნაწილი	1

პირობითი ნიშნები

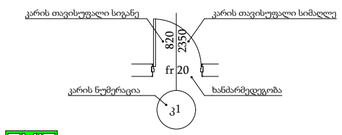

EXIT გასასვლელის აღმნიშვნელი განათებული ნიშანი

1 საათიანი ხანძარმედეგობის აღმნიშვნელი

2 საათიანი ხანძარმედეგობის აღმნიშვნელი

3 საათიანი ხანძარმედეგობის აღმნიშვნელი

2 საათიანი ხანძარმედეგობის აღმნიშვნელი

სახანძრო მილი

ხელის ცეცხლმაქრი

სახანძრო მილდგარი

ორმხრივი კავშირის სისტემა

კვამლზე მორეაგირე მაუწყებელი

კვამლის ავტომატური აღმომჩენი

ავტოსაშხეფი

სახანძრო განგაშის ღილაკი

დამკავებელთა შეტყობინების სისტემა (სახანძრო სიგნალიზაცია)

საავარიო განათება

სახანძრო ჰიდრანტი

წყლის დისპენსერი

საგანგებო ხმოვანი განგაშის სისტემა

სახანძრო-სამაშველო სამსახურის მიერ გამოსაყენებელი მისაერთებელი

შენიშვნა:
შემოხლულული ავტოსადგომი აღჭურვილი იქნება მექანიკური განიავების სისტემით

შემოხლულული ავტოსადგომი აღჭურვილი იქნება ავტოსაშხეფი სისტემით

ვესტიბიული აღჭურვილი იქნება დამოუკიდებელი განიავების სისტემით

ლიფტის ფოიე განიავდება მექანიკურად

ლიფტის შახტა აღჭურვილი იქნება ჰაერის დაწნევის სისტემით

დენის გათიშვის შემთხვევაში სათადარიგო ელექტროსისტემა ავტომატურად გაანათებს გასასვლელ სამუალებებს

კონსტრუქციული პროექტის დამუშავებისას დაცული იქნას I-B კონსტრუქციის ტიპის მოთხოვნები

ხანძარსაწინააღმდეგო დაცვის სისტემების საინჟინრო დოკუმენტაცია დამუსავდეს 28/01/2016 წ. #41 დადგენილების შესაბამისად

დამკვეთი	შ.პ.ს. "საერთაშორისო საინვესტიციო ჯგუფი"		
მისამართი	ქ. თბილისი სოფ დიღომი		
პროექტის სახელი			
მრავალფუნქციური შენობა			
მასშტაბი	ნახაზის დასახელება		
1:200	ბლოკი 2 გეგმა -9,600 ნიშნულზე სახანძრო სისტემები		
სტადია	ფურცლის №	ფურცლები	
მ.პ.	A.04.3.7	247	

შემსრულებელი	შ.პ.ს. "ჯელიძსი" 404855992	
თანამდებობა	გვარი	ხელმოწერა
დირექტორი	ვ. ცომაია	
მთ.არქიტექტორი	ვ. ცომაია	

შენობის ელემენტები	ტიპი - 1
	B
ძირითადი კონსტრუქციული ჩარჩო	2
არამზიდი კედლები და ტიხრები გარე	ცხრილი 602
არამზიდი კედლები და ტიხრები შიგა	0
იატაკის კონსტრუქცია და არაძირითადი ნაწილი	2
იატაკის კონსტრუქცია და არაძირითადი ნაწილი	1

პირობითი ნიშნები

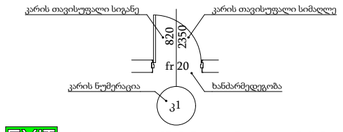

EXIT გასასვლელის აღმნიშნველი განათებული ნიშანი

1 საათიანი ხანძარმედეგობის აღმნიშნველი

2 საათიანი ხანძარმედეგობის აღმნიშნველი

3 საათიანი ხანძარმედეგობის აღმნიშნველი

2 საათიანი ხანძარმედეგობის აღმნიშნველი

სახანძრო მილი

ხელის ცეცხლმაქრი

სახანძრო მილდგარი

ორმხრივი კავშირის სისტემა

კვამლზე მორეაგირე მაუწყებელი

კვამლის ავტომატური აღმომჩენი

ავტოსაშხეფი

სახანძრო განგაშის ღილაკი

დამკვებელთა შეტყობინების სისტემა (სახანძრო სიგნალიზაცია)

საავარიო განათება

სახანძრო ჰიდრანტი

წყლის დისპენსერი

საგანგებო ხმოვანი განგაშის სისტემა

სახანძრო-სამაშველო სამსახურის მიერ გამოსაყენებელი მისაერთებელი

შენიშვნა:
შემოზღუდული ავტოსადგომი აღჭურვილი იქნება მექანიკური განიავების სისტემით

შემოზღუდული ავტოსადგომი აღჭურვილი იქნება ავტოსაშხეფი სისტემით

ვესტიბიული აღჭურვილი იქნება დამოუკიდებელი განიავების სისტემით

ლიფტის ფოიე განიავდება მექანიკურად

ლიფტის შახტა აღჭურვილი იქნება ჰაერის დაწნევის სისტემით

დენის გათიშვის შემთხვევაში სათადარიგო ელექტროსისტემა ავტომატურად გაანათებს გასასვლელ საშუალებებს

კონსტრუქციული პროექტის დამუშავებისას დაცული იქნას I-B კონსტრუქციის ტიპის მოთხოვნები

ხანძარსაწინააღმდეგო დაცვის სისტემების საინჟინრო დოკუმენტაცია დამუშავდეს 28/01/2016 წ. #41 დადგენილების შესაბამისად

დამკვეთი	შ.პ.ს. "საერთაშორისო საინვესტიციო ჯგუფი"		
მისამართი	ქ. თბილისი სოფ დიღომი		
პროექტის სახელი			
მრავალფუნქციური შენობა			
მასშტაბი	ნახაზის დასახელება		
1:200	ბლოკი 2 გეგმა +12,900 ნიშნულზე სახანძრო სისტემები		
სტადია	ფურცლის №	ფურცლები	
მ.პ.	A.04.3.8	247	

შემსრულებელი	შ.პ.ს. "ჭელიძსი" 404855992	
თანამდებობა	გვარი	ხელმოწერა
დირექტორი	ვ. ცომაია	
მთ.არქიტექტორი	ვ. ცომაია	

შენობის ელემენტები	ტიპი - 1
	B
ძირითადი კონსტრუქციული ჩარჩო	2
არამზიდი კედლები და ტიხრები გარე	ცხრილი 602
არამზიდი კედლები და ტიხრები შიგა	0
იატაკის კონსტრუქცია და არაძირითადი ნაწილი	2
იატაკის კონსტრუქცია და არაძირითადი ნაწილი	1

პირობითი ნიშნები

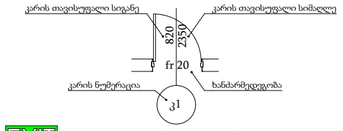

EXIT გასასვლელის აღმნიშვნელი განატებული ნიშანი

1 საათიანი ხანძარმედეგობის აღმნიშველი

2 საათიანი ხანძარმედეგობის აღმნიშველი

3 საათიანი ხანძარმედეგობის აღმნიშველი

2 საათიანი ხანძარმედეგობის აღმნიშველი

სახანძრო მილი

ხელის ცეცხლმაქრი

სახანძრო მილდგარი

ორმხრივი კავშირის სისტემა

კვამლზე მორეაგირე მაუწყებელი

კვამლის ავტომატური აღმომჩენი

ავტოსაშხეფი

სახანძრო განგაშის ღილაკი

დამკავებელთა შეტყობინების სისტემა (სახანძრო სიგნალიზაცია)

საავარიო განათება

სახანძრო ჰიდრანტი

წყლის დისპენსერი

საგანგებო ხმოვანი განგაშის სისტემა

სახანძრო-სამაშველო სამსახურის მიერ გამოსაყენებელი მისაერთებელი

შენიშვნა:
შემოზღუდული ავტოსადგომი აღჭურვილი იქნება მექანიკური განაივების სისტემით

შემოზღუდული ავტოსადგომი აღჭურვილი იქნება ავტოსაშხეფი სისტემით

ვესტიბიული აღჭურვილი იქნება დამოუკიდებელი განაივების სისტემით

ლიფტის ფოიე განაივდება მექანიკურად

ლიფტის შახტა აღჭურვილი იქნება ჰაერის დაწნევის სისტემით

დენის გათიშვის შემთხვევაში სათადარიგო ელექტროსისტემა ავტომატურად გაანათებს გასასვლელ საშუალებებს

კონსტრუქციული პროექტის დამუშავებისას დაცული იქნას I-B კონსტრუქციის ტიპის მოთხოვნები

ხანძარსაწინააღმდეგო დაცვის სისტემების საინჟინრო დოკუმენტაცია დამუშავდეს 28/01/2016 წ. #41 დადგენილების შესაბამისად

დამკვეთი	შ.პ.ს. "საერთაშორისო საინვესტიციო ჯგუფი"		
მისამართი	ქ. თბილისი სოფ დიღომი		
პროექტის სახელი			
მრავალფუნქციური შენობა			
მასშტაბი	ნახაზის დასახელება		
1:200	ბლოკი 2 გეგმა +16,200 ნიშნულზე სახანძრო სისტემები		
სტადია	ფერცლის №	ფერცლები	
მ.პ.	A.04.3.9	247	

შემსრულებელი	შ.პ.ს. "ჯელიქსი" 404855992	
თანამდებობა	გვარი	ხელმოწერა
დირექტორი	ვ. ცომაია	
მთ.არქიტექტორი	ვ. ცომაია	

შენობის ელემენტები	ტიპი - 1
	B
ძირითადი კონსტრუქციული ჩარჩო	2
არამზიდი კედლები და ტიხრები გარე	ცხრილი 602
არამზიდი კედლები და ტიხრები შიგა	0
იატაკის კონსტრუქცია და არაძირითადი ნაწილი	2
იატაკის კონსტრუქცია და არაძირითადი ნაწილი	1

პირობითი ნიშნები

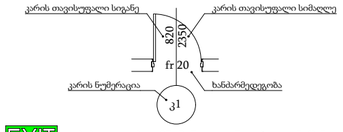

EXIT გასასვლელის აღმნიშვნელი განატებული ნიშანი

1 საათიანი ხანძარმედეგობის აღმნიშველი

2 საათიანი ხანძარმედეგობის აღმნიშველი

3 საათიანი ხანძარმედეგობის აღმნიშველი

2 საათიანი ხანძარმედეგობის აღმნიშველი

სახანძრო მილი

ხელის ცეცხლმაქრი

სახანძრო მილდგარი

ორმხრივი კავშირის სისტემა

კვამლზე მორეაგირე მაუწყებელი

კვამლის ავტომატური აღმომჩენი

ავტოსაშხეფი

სახანძრო განგაშის ღილაკი

დამკვებელთა შეტყობინების სისტემა (სახანძრო სივნალიზაცია)

საავარიო განათება

სახანძრო ჰიდრანტი

წყლის დისპენსერი

საგანგებო ხმოვანი განგაშის სისტემა

სახანძრო-სამაშველო სამსახურის მიერ გამოსაყენებელი მისაერთებელი

შენიშვნა:

შემოზღუდული ავტოსადგომი აღჭურვილი იქნება მექანიკური განიავების სისტემით

შემოზღუდული ავტოსადგომი აღჭურვილი იქნება ავტოსაშხეფი სისტემით

ვესტიბიული აღჭურვილი იქნება დამოუკიდებელი განიავების სისტემით

ლიფტის ფოიე განიავდება მექანიკურად

ლიფტის შახტა აღჭურვილი იქნება ჰაერის დაწნევის სისტემით

დენის გათიშვის შემთხვევაში სათადარიგო ელექტროსისტემა ავტომატურად გაანათებს გასასვლელ საშუალებებს

კონსტრუქციული პროექტის დამუშავებისას დაცული იქნას I-B კონსტრუქციის ტიპის მოთხოვნები

ხანძარსაწინააღმდეგო დაცვის სისტემების საინჟინრო დოკუმენტაცია დამუშავდეს 28/01/2016 წ. #41 დადგენილების შესაბამისად

დამკვეთი	შ.პ.ს. "საქართველოს საინვესტიციო ჯგუფი"
მისამართი	ქ. თბილისი სოფ დიღომი
პროექტის სახელი	
მრავალფუნქციური შენობა	

TSOMAIA ARCHITECTS

მასშტაბი	ნახაზის დასახელება	
1:200	ბლოკი 2 გეგმა +19,500 ნიშნულზე სახანძრო სისტემები	
სტადია	ფურცლის №	ფურცლები
მ.პ.	**A.04.3.10**	**247**

შემსრულებელი	შ.პ.ს. "ჯელიძსი" 404855992	
თანამდებობა	გვარი	ხელმოწერა
დირექტორი	ვ. ცომაია	
მთ.არქიტექტორი	ვ. ცომაია	

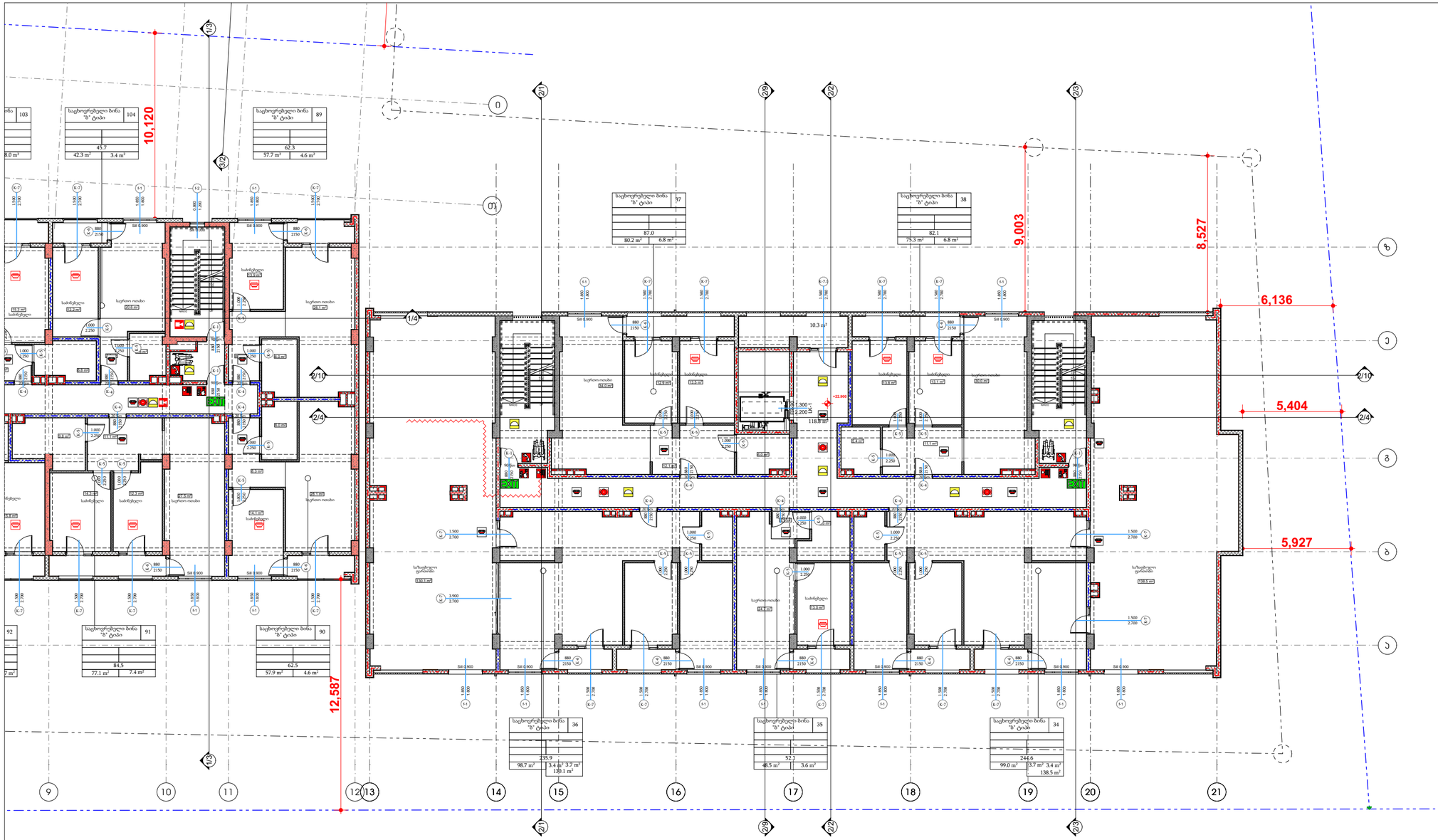

შენობის ელემენტები	ტიპი - 1
	B
ძირითადი კონსტრუქციული ჩარჩო	2
არამზიდი კედლები და ტიხრები გარე	ცხრილი 602
არამზიდი კედლები და ტიხრები შიგა	0
იატაკის კონსტრუქცია და არაძირითადი ნაწილი	2
იატაკის კონსტრუქცია და არაძირითადი ნაწილი	1

პირობითი ნიშნები

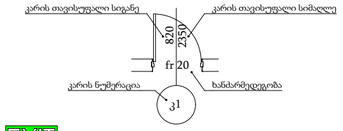

EXIT გასასვლელის აღმნიშვნელი განათებული ნიშანი

1 საათიანი ხანძარმედეგობის აღმნიშველი

2 საათიანი ხანძარმედეგობის აღმნიშველი

3 საათიანი ხანძარმედეგობის აღმნიშველი

2 საათიანი ხანძარმედეგობის აღმნიშველი

სახანძრო მილი

ხელის ცეცხლმაქრი

სახანძრო მილდგარი

ორმხრივი კავშირის სისტემა

კვამლზე მორეაგირე მაუწყებელი

კვამლის ავტომატური აღმომჩენი

ავტოსაშხეფი

სახანძრო განგაშის ღილაკი

დამკვებელთა შეტყობინების სისტემა (სახანძრო სიგნალიზაცია)

საავარიო განათება

სახანძრო ჰიდრანტი

წყლის დისპენსერი

საგანგებო ხმოვანი განგაშის სისტემა

სახანძრო-სამაშველო სამსახურის მიერ გამოსაყენებელი მისაერთებელი

შენიშვნა:
შემოზღუდული ავტოსადგომი აღჭურვილი იქნება მექანიკური განიავების სისტემით

შემოზღუდული ავტოსადგომი აღჭურვილი იქნება ავტოსაშხეფი სისტემით

ვესტიბიული აღჭურვილი იქნება დამოუკიდებელი განიავების სისტემით

ლიფტის ფოიე განიავდება მექანიკურად

ლიფტის შახტა აღჭურვილი იქნება ჰაერის დაწნევის სისტემით

დენის გათიშვის შემთხვევაში სათადარიგო ელექტროსისტემა ავტომატურად გაანათებს გასასვლელ საშუალებებს

კონსტრუქციული პროექტის დამუშავებისას დაცული იქნას I-B კონსტრუქციის ტიპის მოთხოვნები

ხანძარსაწინააღმდეგო დაცვის სისტემების საინჟინრო დოკუმენტაცია დამუშავდეს 28/01/2016 წ. #41 დადგენილების შესაბამისად

დამკვეთი	შ.პ.ს. "საერთაშორისო საინვესტიციო ჯგუფი"	მასშტაბი	ნახაზის დასახელება
მისამართი	ქ. თბილისი სოფ დიღომი	1:200	ბლოკი 2 გეგმა +22,800 ნიშნულზე სახანძრო სისტემები
პროექტის სახელი		სტადია	ფერცლის № / ფერცლები
მრავალფუნქციური შენობა		მ.პ.	A.04.3.11 / 247

შემსრულებელი	შ.პ.ს. "ჯელიქსი" 404855992	
თანამდებობა	გვარი	ხელმოწერა
დირექტორი	ვ. ცომაია	
მთ.არქიტექტორი	ვ. ცომაია	

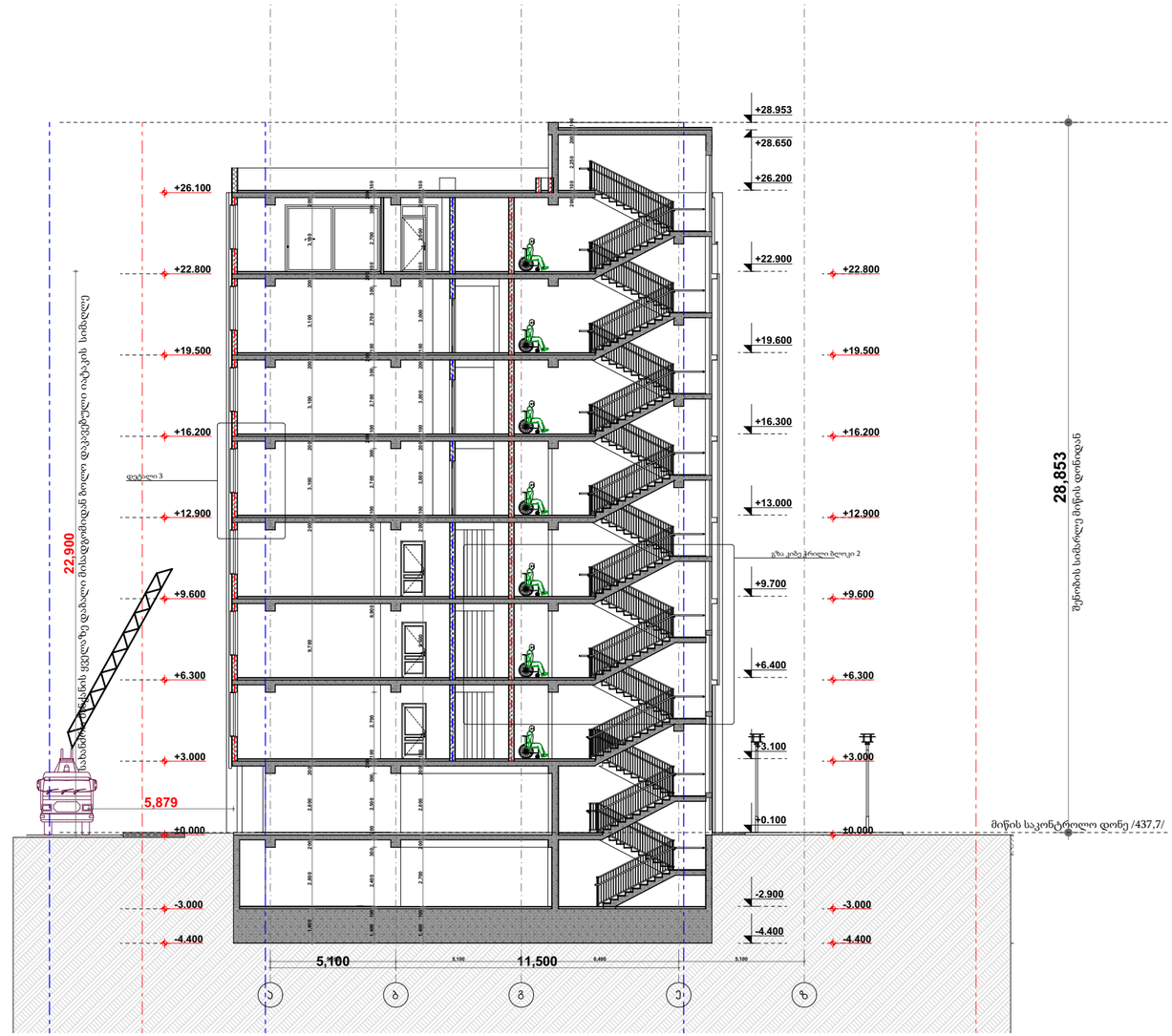

შენობის ელემენტები	ტიპი - 1
	B
ძირითადი კონსტრუქციული ჩარჩო	2
არამზიდი კედლები და ტიხრები გარე	ცხრილი 602
არამზიდი კედლები და ტიხრები შიგა	0
იატაკის კონსტრუქცია და არამძირითადი ნაწილი	2
იატაკის კონსტრუქცია და არამძირითადი ნაწილი	1

პირობითი ნიშნები

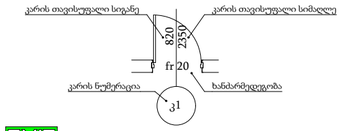

EXIT გასასვლელის აღმნიშვნელი განათებული ნიშანი

1 საათიანი ხანძარმედეგობის აღმნიშვნელი

2 საათიანი ხანძარმედეგობის აღმნიშვნელი

3 საათიანი ხანძარმედეგობის აღმნიშვნელი

2 საათიანი ხანძარმედეგობის აღმნიშვნელი

სახანძრო მილი

ხელის ცეცხლმაქრი

სახანძრო მილდგარი

ორმხრივი კავშირის სისტემა

კვამლზე მორეაგირე მაუწყებელი

კვამლის ავტომატური აღმომჩენი

ავტოსაშხეფი

სახანძრო განგაშის ღილაკი

დამკავებელთა შეტყობინების სისტემა (სახანძრო სიგნალიზაცია)

საავარიო განათება

სახანძრო ჰიდრანტი

წყლის დისპენსერი

საგანგებო ხმოვანი განგაშის სისტემა

სახანძრო-სამაშველო სამსახურის მიერ გამოსაყენებელი მისაერთებელი

შენიშვნა:
შემოზღუდული ავტოსადგომი აღჭურვილი იქნება მექანიკური განიავების სისტემით

შემოზღუდული ავტოსადგომი აღჭურვილი იქნება ავტოსაშხეფი სისტემით

ვესტიბიული აღჭურვილი იქნება დამოუკიდებელი განიავების სისტემით

ლიფტის ფოიე განიავდება მექანიკურად

ლიფტის შახტა აღჭურვილი იქნება ჰაერის დაწნევის სისტემით

დენის გათიშვის შემთხვევაში საავადარიო ელექტროსისტემა ავტომატურად გაანათებს გასასვლელ სამუალებებს

კონსტრუქციული პროექტის დამუშავებისას დაცული იქნას I-B კონსტრუქციის ტიპის მოთხოვნები

ხანძარსაწინააღმდეგო დაცვის სისტემების საინჟინრო დოკუმენტაცია დამუსავდეს 28/01/2016 წ. #41 დადგენილების შესაბამისად

TSOMAIA ARCHITECTS

დამკვეთი	შ.პ.ს. "საერთაშორისო საინვესტიციო ჯგუფი"
მისამართი	ქ. თბილისი სოფ დიღომი
პროექტის სახელი	
მრავალფუნქციური შენობა	

მასშტაბი	ნახაზის დასახელება	
1:200	ბლოკი 2 ჭრილი 2/1-2/1	
სტადია	ფურცლის №	ფურცლები
მ.პ.	A.04.3.12	247

შემსრულებელი	შ.პ.ს. "ჭელიძსი" 404855992	
თანამდებობა	გვარი	ხელმოწერა
დირექტორი	ვ. ცომაია	
მთ.არქიტექტორი	ვ. ცომაია	

ქ. თბილისი სოფელი დიღომი 01.72.14.055.214

მრავალფუქბციური კომპლექსი

მისაწვდომობა



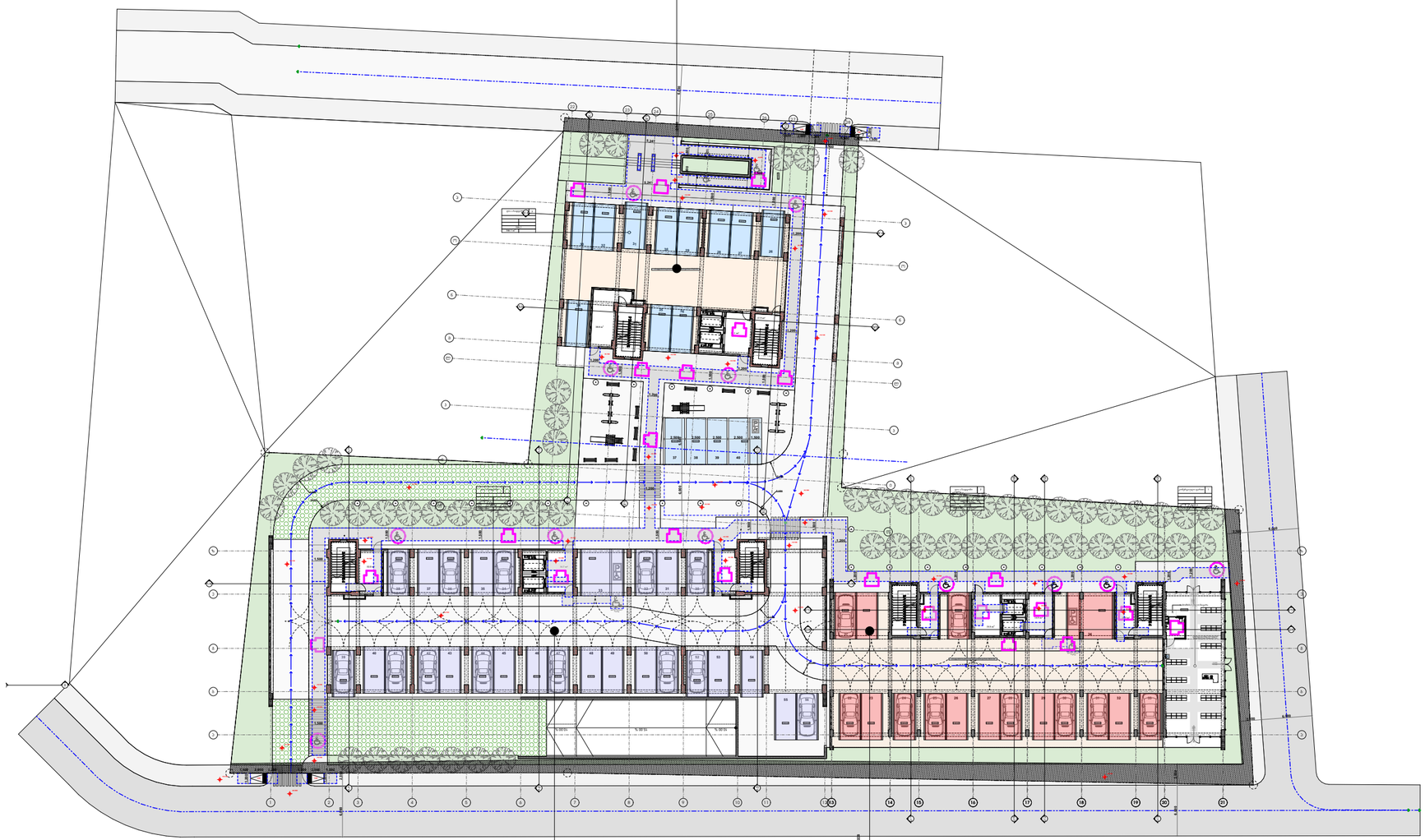

პირობითი ნიშნები

მისაწვდომი სვლაგეზი

მოსატრიალებელი სივრცეები

ვარიანტი 1 ვარიანტი 2

ვარიანტი 3 ვარიანტი 4

კარის წინ თავისუფალი სივრცე

თავისუფალი სივრცე კართან მანევრირებისთვის ანუკამიანი კარი წინიდან მისაწვდომი - გამოწვეით გაღება

თავისუფალი სივრცე კართან მანევრირებისთვის ანუკამიანი კარი წინიდან მისაწვდომი - მიწოლით გაღება

თავისუფალი სივრცე კართან მანევრირებისთვის ანუკამიანი კარი ანუკამის მხრიდან მისაწვდომი - გამოწვეით გაღება

თავისუფალი სივრცე კართან მანევრირებისთვის ანუკამიანი კარი ანუკამის მხრიდან მისაწვდომი - გამოწვეით გაღება

თავისუფალი სივრცე კართან მანევრირებისთვის ანუკამიანი კარი საკეტის მხრიდან მისაწვდომი - გამოწვეით გაღება

თავისუფალი სივრცე კართან მანევრირებისთვის ანუკამიანი კარი საკეტის მხრიდან მისაწვდომი - მიწოლით გაღება 1200 მინ. თუ მოწყობილია მიმხურავი

თავისუფალი სივრცე კართან მანევრირებისთვის ანუკამიანი კარი ანუკამის მხრიდან მისაწვდომი - მიწოლით გაღება 1200 მინ. თუ მოწყობილია მიმხურავი

შენიშვნები

1. იატაკის ზედაპირები მოეწყობა ისე, რომ იქნება მდგრადი, მყარი და არასრიალა
2.განათების სამართავები ელექტრო გამანაწილებლები ელექტრო ჩამრთველები და დენსართები ტემპერატურის მარეგულირებლები მოწყობილობების სამართავები წყალსადენი სისტემის მოწყობილობების მარეგულირებლები და დამცავი და ორმხრივი საკომუნიკაციო სისტემების სამართავები ა" ტიპის ერთეულში მოეწყობა სტანდარტის 309-ე ქვეთავის შესაბამისად"
3. სინათლის ჩამრთველები ელექტრო ჩამრთველები დენსართები ტემპერატურის მარეგულირებლები ელექტრო გამანაწილებლები და უსაფრთხოების ან შიდაკომუნიკაციო სისტემების სამართავები ბ" ტიპის ერთეულებში მოეწყობა სტანდარტის 309,2 და 1104,1,1 ქვეთავების მიხედვით

TSOMAIA ARCHITECTS

დამკვეთი	შ.პ.ს. "საართაშორისო საინვესტიციო ჯგუფი"
მისამართი	ქ. თბილისი სოფ დიღომი
პროექტის სახელი	
მრავალფუნქციური შენობა	

მასშტაბი	ნახაზის დასახელება	
1:500	მისაწვდომობა შენობამდე მისასვლელი სვლაგზი	
სტადია	ფურცლის №	ფურცლები
მ.პ.	A.05.2	247

შემსრულებელი	შ.პ.ს. "ჯელიძსი" 404855992	
თანამდებობა	გვარი	ხელმოწერა
დირექტორი	ვ. ცომაია	
მთ.არქიტექტორი	ვ. ცომაია	

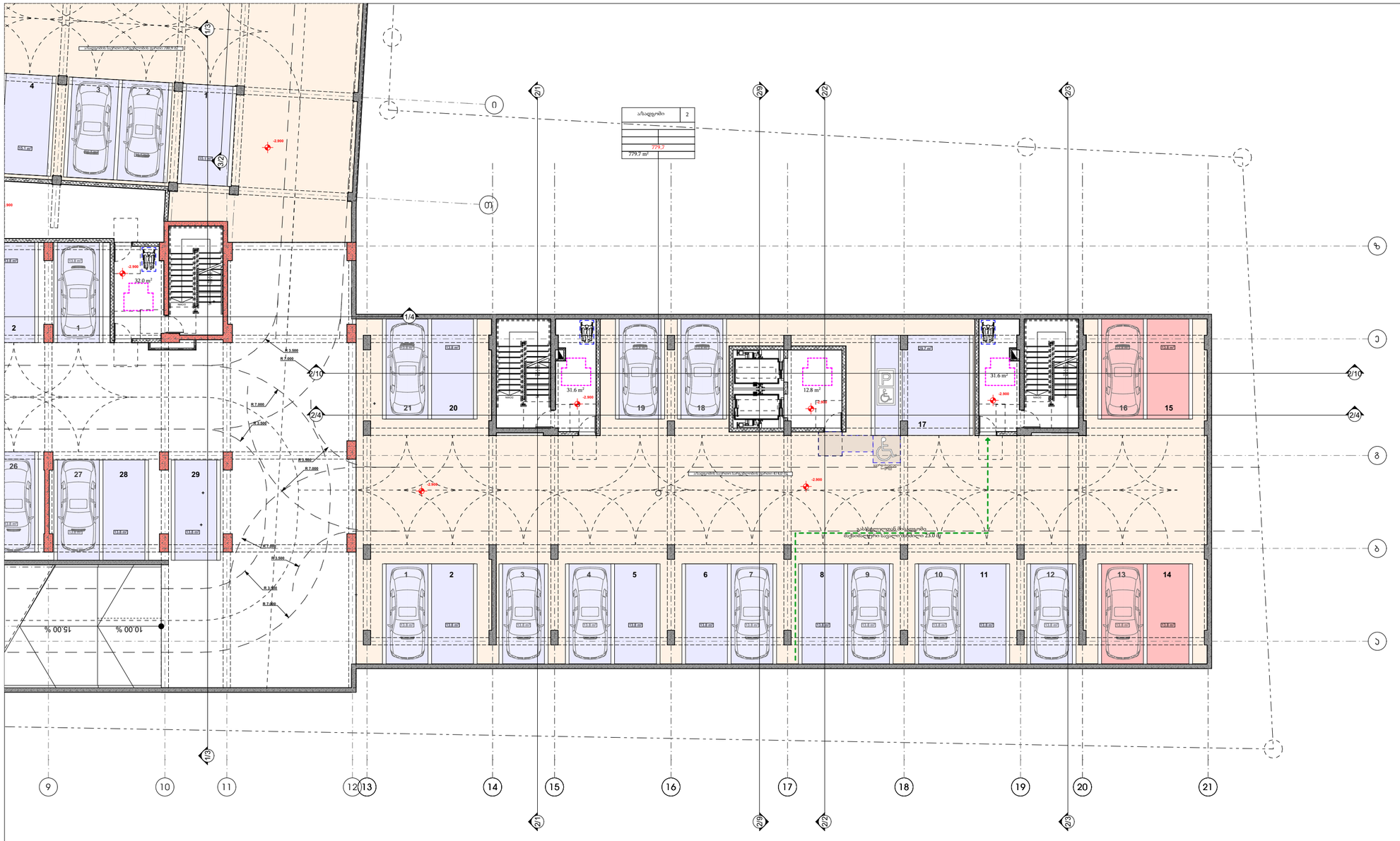

პირობითი ნიშნები

მისაწვდომი სვლაგეზი

მოსატრიალებელი სივრცეები

ვარიანტი 1 ვარიანტი 2

ვარიანტი 3 ვარიანტი 4

კარის წინ თავისუფალი სივრცე

თავისუფალი სივრცე კართან მანევრირებისთვის ანუკამიანი კარი წინიდან მისაწვდომი - გამოწვევით გაღება

თავისუფალი სივრცე კართან მანევრირებისთვის ანუკამიანი კარი წინიდან მისაწვდომი - მიწოლით გაღება

თავისუფალი სივრცე კართან მანევრირებისთვის ანუკამიანი კარი ანუკამის მხრიდან მისაწვდომი - გამოწვევით გაღება

თავისუფალი სივრცე კართან მანევრირებისთვის ანუკამიანი კარი ანუკამის მხრიდან მისაწვდომი - გამოწვევით გაღება

თავისუფალი სივრცე კართან მანევრირებისთვის ანუკამიანი კარი საკეტის მხრიდან მისაწვდომი - გამოწვევით გაღება

თავისუფალი სივრცე კართან მანევრირებისთვის ანუკამიანი კარი საკეტის მხრიდან მისაწვდომი - მიწოლით გაღება 1200 მინ. თუ მოწყობილია მიმხურავი

თავისუფალი სივრცე კართან მანევრირებისთვის ანუკამიანი კარი ანუკამის მხრიდან მისაწვდომი - მიწოლით გაღება 1200 მინ. თუ მოწყობილია მიმხურავი

შენიშვნები

1. იატაკის ზედაპირები მოეწყობა ისე, რომ იქნება მდგრადი, მყარი და არასრიალა
2.განათების სამართავები ელექტრო გამანაწილებლები ელექტრო ჩამრთველები და დენსართები ტემპერატურის მარეგულირებლები მოწყობილობების სამართავები წყალსადენი სისტემის მოწყობილობების მარეგულირებლები და დამცავი და ორმხრივი საკომუნიკაციო სისტემების სამართავები ა" ტიპის ერთეულში მოეწყობა სტანდარტის 309-ე ქვეთავის შესაბამისად"
3. სინათლის ჩამრთველები ელექტრო ჩამრთველები დენსართები ტემპერატურის მარეგულირებლები ელექტრო გამანაწილებლები და უსაფრთხოების ან შიდასაკომუნიკაციო სისტემების სამართავები ბ" ტიპის ერთეულებში მოეწყობა სტანდარტის 309,2 და 1104,1,1 ქვეთავების მიხედვით

TSOMAIA ARCHITECTS

დამკვეთი	შ.პ.ს. "საერთაშორისო საინვესტიციო ჯგუფი"
მისამართი	ქ. თბილისი სოფ დიღომი
პროექტის სახელი	
არქიტექტურული შენობა	

მასშტაბი	ნახაზის დასახელება	
1:200	ბლოკი 2 გეგმა -3,000 ნიშნულზე მისაწვდომობა	
სტადია	ფურცლის №	ფურცლები
მ.პ.	A.05.4.1	247

შემსრულებელი	შ.პ.ს. "ჰელიქსი" 404855992	
თანამდებობა	გვარი	ხელმოწერა
დირექტორი	ვ. ცომაია	
მთ.არქიტექტორი	ვ. ცომაია	

პირობითი ნიშნები

მისაწვდომი სვლაგეზი

მოსატრიალებელი სივრცეები

ვარიანტი 1

ვარიანტი 2

ვარიანტი 3

ვარიანტი 4

კარის წინ თავისუფალი სივრცე

თავისუფალი სივრცე კართან მანევრირებისთვის
ანუკამიანი კარი
წინიდან მისაწვდომი - გამოწვევით გალება

თავისუფალი სივრცე კართან მანევრირებისთვის
ანუკამიანი კარი
წინიდან მისაწვდომი - მიწოლით გალება

თავისუფალი სივრცე კართან მანევრირებისთვის
ანუკამიანი კარი
ანუკის მხრიდან მისაწვდომი - გამოწვევით გალება

თავისუფალი სივრცე კართან მანევრირებისთვის
ანუკამიანი კარი
ანუკის მხრიდან მისაწვდომი - გამოწვევით გალება

თავისუფალი სივრცე კართან მანევრირებისთვის
ანუკამიანი კარი
საკეტის მხრიდან მისაწვდომი - გამოწვევით გალება

თავისუფალი სივრცე კართან მანევრირებისთვის
ანუკამიანი კარი
საკეტის მხრიდან მისაწვდომი - მიწოლით გალება
1200 მინ. თუ მოწყობილია მიმხურავი

თავისუფალი სივრცე კართან მანევრირებისთვის
ანუკამიანი კარი
ანუკის მხრიდან მისაწვდომი - მიწოლით გალება
1200 მინ. თუ მოწყობილია მიმხურავი

შენიშვნები

1. იატაკის ზედაპირები მოეწყობა ისე, რომ იქნება მდგრადი, მყარი და არასრიალა
2.განათების სამართავები ელექტრო გამანაწილებლები ელექტრო ჩამრთველები და დენსართები ტემპერატურის მარეგულირებლები მოწყობილობების სამართავები წყალსადენი სისტემის მოწყობილობების მარეგულირებლები და დამცავი და ორმხრივი საკომუნიკაციო სისტემების სამართავები ა" ტიპის ერთეულში მოეწყობა სტანდარტის 309-ე ქვეთავის შესაბამისად"
3. სინათლის ჩამრთველები ელექტრო ჩამრთველები დენსართები ტემპერატურის მარეგულირებლები ელექტრო გამანაწილებლები და უსაფრთხოების ან შიდასაკომუნიკაციო სისტემების სამართავები ბ" ტიპის ერთეულებში მოეწყობა სტანდარტის 309,2 და 1104,1,1 ქვეთავების მიხედვით

დამკვეთი	შ.პ.ს. "საერთაშორისო საინვესტიციო ჯგუფი"
მისამართი	ქ. თბილისი სოფ დიღომი
პროექტის სახელი	
მრავალფუნქციური შენობა	

TSOMAIA ARCHITECTS

მასშტაბი	ნახაზის დასახელება	
1:200	ბლოკი 2 გეგმა 0,000 ნიშნულზე მისაწვდომობა	
სტადია	ფურცლის №	ფურცლები
მ.პ.	A.05.4.2	247

შემსრულებელი	შ.პ.ს. "ჰელიქსი" 404855992	
თანამდებობა	გვარი	ხელმოწერა
დირექტორი	ვ. ცომაია	
მთ.არქიტექტორი	ვ. ცომაია	

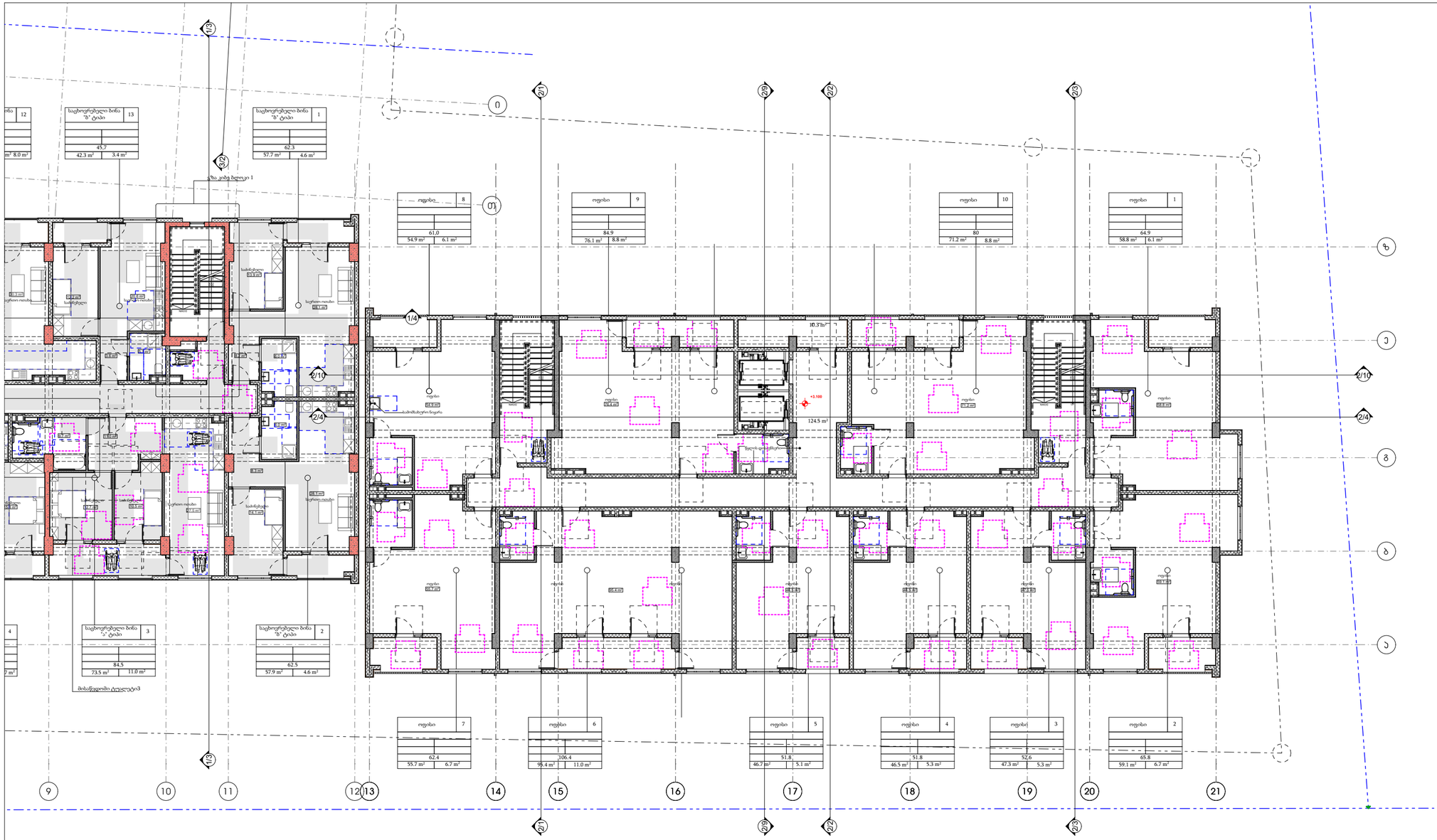

პირობითი ნიშნები

მისაწვდომი სვლაგეზი

მოსატრიალებელი სივრცეები

ვარიანტი 1 ვარიანტი 2

ვარიანტი 3 ვარიანტი 4

კარის წინ თავისუფალი სივრცე

თავისუფალი სივრცე კართან მანევრირებისთვის
ანუკმიანი კარი
წინიდან მისაწვდომი - გამოწვეით გაღება

თავისუფალი სივრცე კართან მანევრირებისთვის
ანუკმიანი კარი
წინიდან მისაწვდომი - მიწოლით გაღება

თავისუფალი სივრცე კართან მანევრირებისთვის
ანუკმიანი კარი
ანუკმის მხრიდან მისაწვდომი - გამოწვეით გაღება

თავისუფალი სივრცე კართან მანევრირებისთვის
ანუკმიანი კარი
ანუკმის მხრიდან მისაწვდომი - გამოწვეით გაღება

თავისუფალი სივრცე კართან მანევრირებისთვის
ანუკმიანი კარი
საკეტის მხრიდან მისაწვდომი - მიწოლით გაღება
1200 მინ. თუ მოწყობილია მიმხურვი

თავისუფალი სივრცე კართან მანევრირებისთვის
ანუკმიანი კარი
ანუკმის მხრიდან მისაწვდომი - მიწოლით გაღება
1200 მინ. თუ მოწყობილია მიმხურვი

შენიშვნები

1. იატაკის ზედაპირები მოეწყობა ისე, რომ იქნება მდგრადი, მყარი და არასრიალა
2.განათების სამართავები ელექტრო გამანაწილებლები ელექტრო ჩამრთველები და დენსართები ტემპერატურის მარეგულირებლები მოწყობილობების სამართავები წყალსადენი სისტემის მოწყობილობების მარეგულირებლები და დამცავი და ორმხრივი საკომუნიკაციო სისტემების სამართავები ა" ტიპის ერთეულში მოეწყობა სტანდარტის 309-ე ქვეთავის შესაბამისად"
3. სინათლის ჩამრთველები ელექტრო ჩამრთველები დენსართები ტემპერატურის მარეგულირებლები ელექტრო გამანაწილებლები და უსაფრთხოების ან შიდასაკომუნიკაციო სისტემების სამართავები ბ" ტიპის ერთეულებში მოეწყობა სტანდარტის 309,2 და 1104,1,1 ქვეთავების მიხედვით

დამკვეთი	შ.პ.ს. "საერთაშორისო საინვესტიციო ჯგუფი"
მისამართი	ქ. თბილისი სოფ დიღომი
პროექტის სახელი	მრავალფუნქციური შენობა

მასშტაბი	ნახაზის დასახელება	
1:200	ბლოკი 2 გეგმა +3,000 ნიშნულზე მისაწვდომობა	
სტადია	ფურცლის №	ფურცლები
მ.პ.	**A.05.4.3**	**247**

შემსრულებელი	შ.პ.ს. "ჭელიძსი" 404855992	
თანამდებობა	გვარი	ხელმოწერა
დირექტორი	ვ. ცომაია	
მთ.არქიტექტორი	ვ. ცომაია	

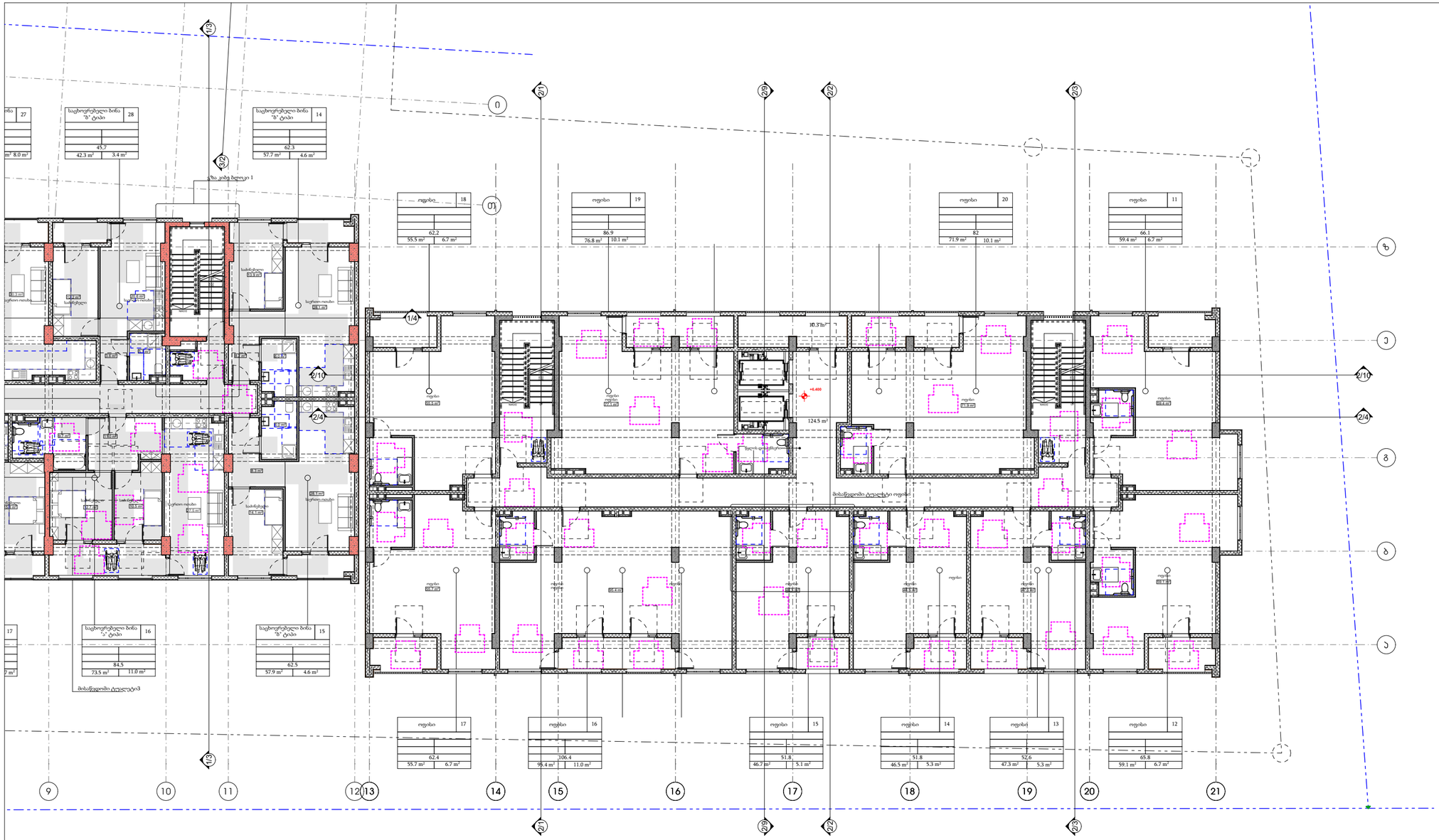

პირობითი ნიშნები

მისაწვდომი სვლაგეზი

მოსატრიალებელი სივრცეები

ვარიანტი 1 ვარიანტი 2

ვარიანტი 3 ვარიანტი 4

კარის წინ თავისუფალი სივრცე

თავისუფალი სივრცე კართან მანევრირებისთვის
ანუკმიანი კარი
წინიდან მისაწვდომი - გამოწვეით გაღება

თავისუფალი სივრცე კართან მანევრირებისთვის
ანუკმიანი კარი
წინიდან მისაწვდომი - მიწოლით გაღება

თავისუფალი სივრცე კართან მანევრირებისთვის
ანუკმიანი კარი
ანუკმის მხრიდან მისაწვდომი - გამოწვეით გაღება

თავისუფალი სივრცე კართან მანევრირებისთვის
ანუკმიანი კარი
ანუკმის მხრიდან მისაწვდომი - გამოწვეით გაღება

თავისუფალი სივრცე კართან მანევრირებისთვის
ანუკმიანი კარი
საკეტის მხრიდან მისაწვდომი - გამოწვეით გაღება

თავისუფალი სივრცე კართან მანევრირებისთვის
ანუკმიანი კარი
საკეტის მხრიდან მისაწვდომი - მიწოლით გაღება
1200 მინ. თუ მოწყობილია მიმხურვარი

თავისუფალი სივრცე კართან მანევრირებისთვის
ანუკმიანი კარი
ანუკმის მხრიდან მისაწვდომი - მიწოლით გაღება
1200 მინ. თუ მოწყობილია მიმხურვარი

შენიშვნები

1. იატაკის ზედაპირები მოეწყობა ისე, რომ იქნება მდგრადი, მყარი და არასრიალა
2.განათების სამართავები ელექტრო გამანაწილებლები ელექტრო ჩამრთველები და დენსართები ტემპერატურის მარეგულირებლები მოწყობილობების სამართავები წყალსადენი სისტემის მოწყობილობების მარეგულირებლები და დამცავი და ორმხრივი საკომუნიკაციო სისტემების სამართავები ა" ტიპის ერთეულში მოეწყობა სტანდარტის 309-ე ქვეთავის შესაბამისად"
3. სინათლის ჩამრთველები ელექტრო ჩამრთველები დენსართები ტემპერატურის მარეგულირებლები ელექტრო გამანაწილებლები და უსაფრთხოების ან შიდასაკომუნიკაციო სისტემების სამართავები ბ" ტიპის ერთეულებში მოეწყობა სტანდარტის 309,2 და 1104,1,1 ქვეთავების მიხედვით

TSOMAIA ARCHITECTS

დამკვეთი	შ.პ.ს. "საერთაშორისო საინვესტიციო ჯგუფი"
მისამართი	ქ. თბილისი სოფ დიღომი
პროექტის სახელი	მრავალფუნქციური შენობა

მასშტაბი	ნახაზის დასახელება	
1:200	ბლოკი 2 გეგმა +6,300 ნიშნულზე მისაწვდომობა	
სტადია	ფურცლის №	ფურცლები
მ.პ.	**A.05.4.4**	**247**

შემსრულებელი	შ.პ.ს. "ჯელიქსი" 404855992	
თანამდებობა	გვარი	ხელმოწერა
დირექტორი	ვ. ცომაია	
მთ.არქიტექტორი	ვ. ცომაია	

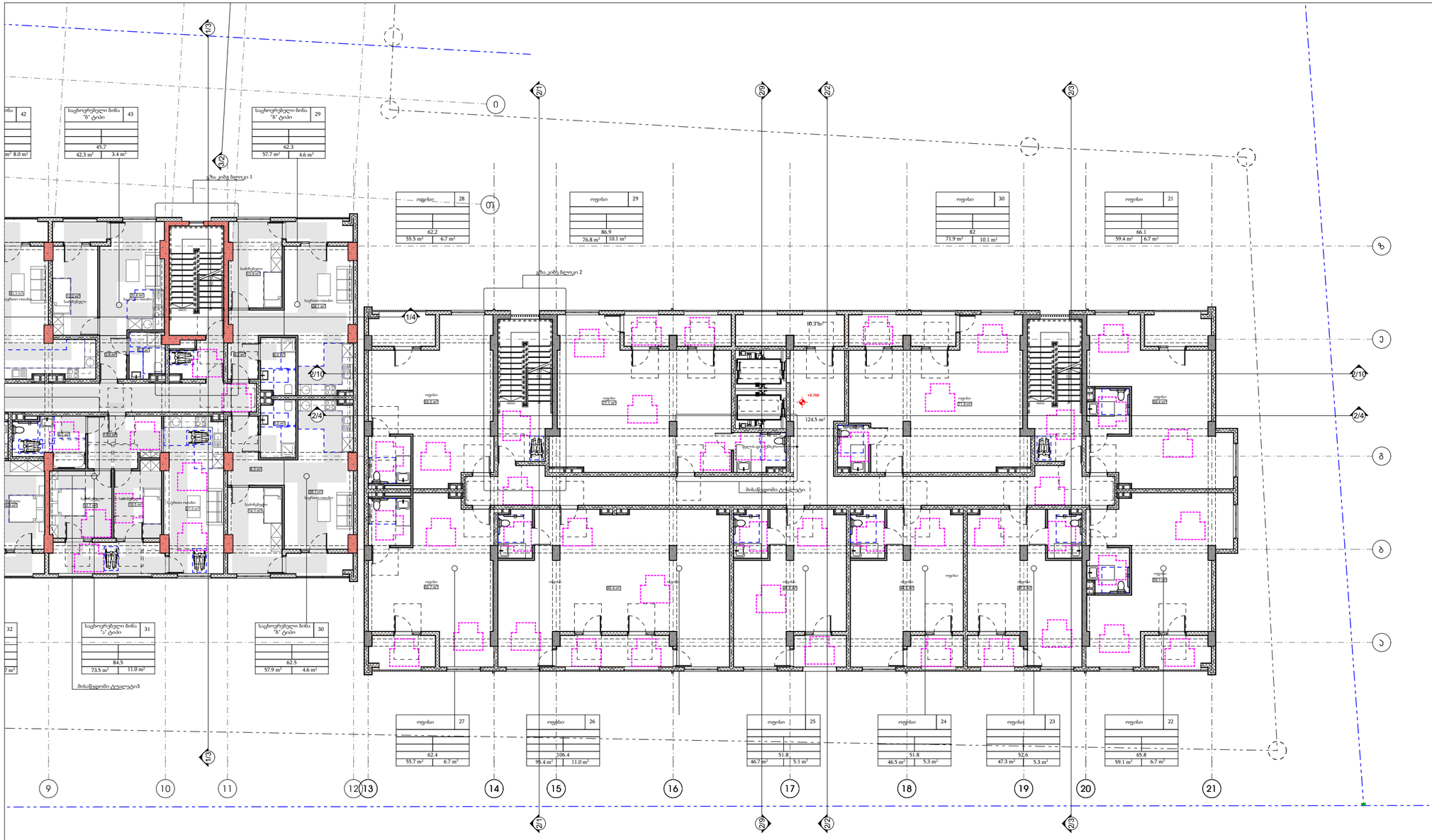

პირობითი ნიშნები

მისაწვდომი სვლაგეზი

მოსატრიალებელი სივრცეები

ვარიანტი 1 ვარიანტი 2

ვარიანტი 3 ვარიანტი 4

კარის წინ თავისუფალი სივრცე

თავისუფალი სივრცე კართან მანევრირებისთვის
ანუკმიანი კარი
წინიდან მისაწვდომი - გამოწვეით გაღება

თავისუფალი სივრცე კართან მანევრირებისთვის
ანუკმიანი კარი
წინიდან მისაწვდომი - მიწოლით გაღება

თავისუფალი სივრცე კართან მანევრირებისთვის
ანუკმიანი კარი
ანუკმის მხრიდან მისაწვდომი - გამოწვეით გაღება

თავისუფალი სივრცე კართან მანევრირებისთვის
ანუკმიანი კარი
ანუკმის მხრიდან მისაწვდომი - გამოწვეით გაღება

თავისუფალი სივრცე კართან მანევრირებისთვის
ანუკმიანი კარი
საკეტის მხრიდან მისაწვდომი - გამოწვეით გაღება

თავისუფალი სივრცე კართან მანევრირებისთვის
ანუკმიანი კარი
საკეტის მხრიდან მისაწვდომი - მიწოლით გაღება
1200 მინ. თუ მოწყობილია მიმხურავი

თავისუფალი სივრცე კართან მანევრირებისთვის
ანუკმიანი კარი
ანუკმის მხრიდან მისაწვდომი - მიწოლით გაღება
1200 მინ. თუ მოწყობილია მიმხურავი

შენიშვნები

1. იატაკის ზედაპირები მოეწყობა ისე, რომ იქნება მდგრადი, მყარი და არასრიალა
2.განათების სამართავები ელექტრო გამანაწილებლები ელექტრო ჩამრთველები და დენსართები ტემპერატურის მარეგულირებლები მოწყობილობების სამართავები წყალსადენი სისტემის მოწყობილობების მარეგულირებლები და დამცავი და ორმხრივი საკომუნიკაციო სისტემების სამართავები ა" ტიპის ერთეულში მოეწყობა სტანდარტის 309-ე ქვეთავის შესაბამისად"
3. სინათლის ჩამრთველები ელექტრო ჩამრთველები დენსართები ტემპერატურის მარეგულირებლები ელექტრო გამანაწილებლები და უსაფრთხოების ან შიდასაკომუნიკაციო სისტემების სამართავები ბ" ტიპის ერთეულებში მოეწყობა სტანდარტის 309,2 და 1104,1,1 ქვეთავების მიხედვით

TSOMAIA ARCHITECTS

დამკვეთი	შ.პ.ს. "საერთაშორისო საინვესტიციო ჯგუფი"
მისამართი	ქ. თბილისი სოფ დიღომი
პროექტის სახელი	მრავალფუნქციური შენობა

მასშტაბი	ნახაზის დასახელება	
1:200	ბლოკი 2 გეგმა -9,600 ნიშნულზე მისაწვდომობა	
სტადია	ფურცლის №	ფურცლები
მ.პ.	**A.05.4.5**	**247**

შემსრულებელი	შ.პ.ს. "ჯელიქსი" 404855992	
თანამდებობა	გვარი	ხელმოწერა
დირექტორი	ვ. ცომაია	
მთ.არქიტექტორი	ვ. ცომაია	

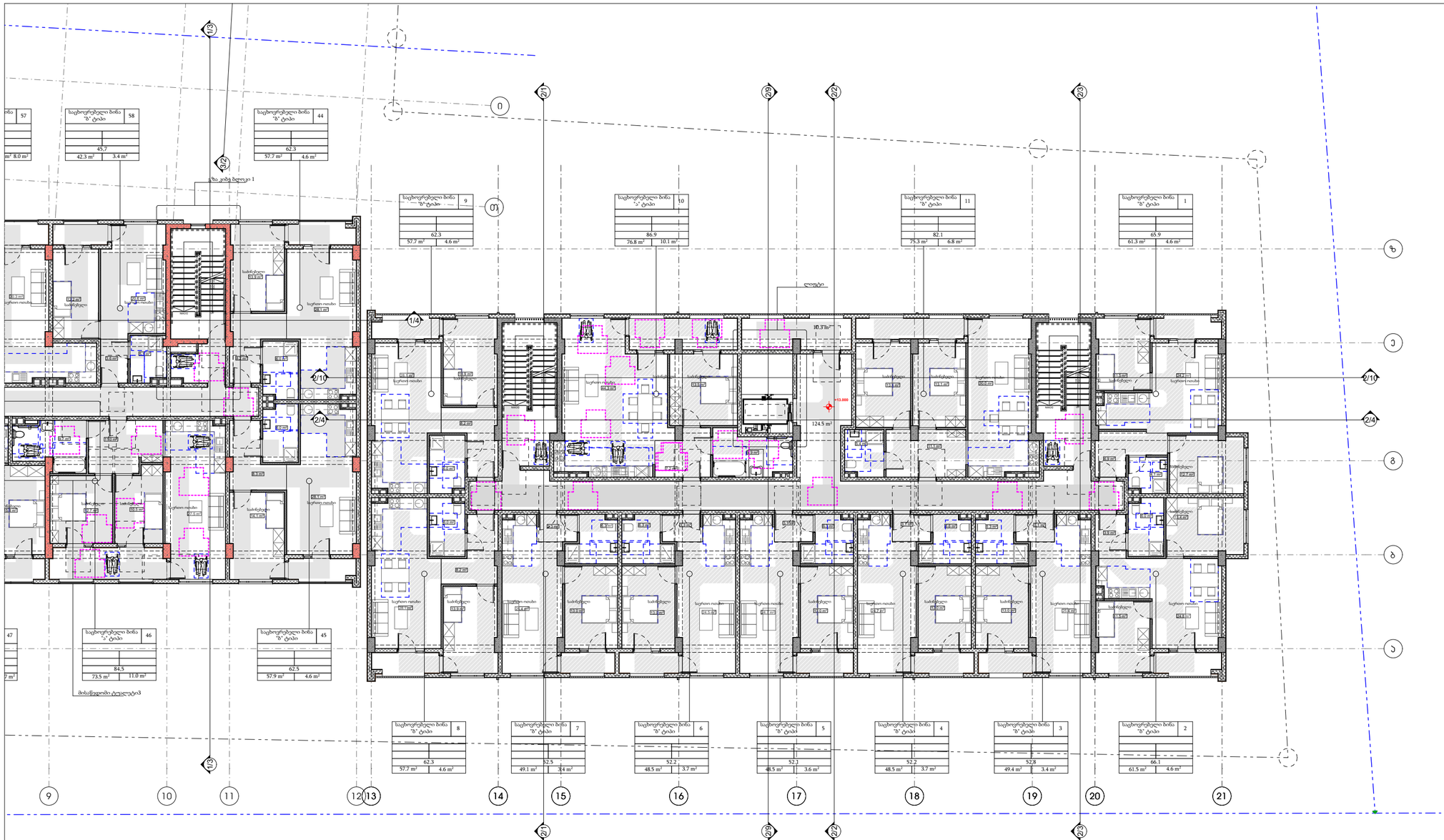

პირობითი ნიშნები

მისაწვდომი სვლაგეზი

მოსატრიალებელი სივრცეები

ვარიანტი 1 ვარიანტი 2

ვარიანტი 3 ვარიანტი 4

კარის წინ თავისუფალი სივრცე

თავისუფალი სივრცე კართან მანევრირებისთვის ანუკამიანი კარი წინიდან მისაწვდომი - გამოწვეით გაღება

თავისუფალი სივრცე კართან მანევრირებისთვის ანუკამიანი კარი წინიდან მისაწვდომი - მიწოლით გაღება

თავისუფალი სივრცე კართან მანევრირებისთვის ანუკამიანი კარი ანუკის მხრიდან მისაწვდომი - გამოწვეით გაღება

თავისუფალი სივრცე კართან მანევრირებისთვის ანუკამიანი კარი ანუკის მხრიდან მისაწვდომი - გამოწვეით გაღება

თავისუფალი სივრცე კართან მანევრირებისთვის ანუკამიანი კარი საკეტის მხრიდან მისაწვდომი - გამოწვეით გაღება

თავისუფალი სივრცე კართან მანევრირებისთვის ანუკამიანი კარი საკეტის მხრიდან მისაწვდომი - მიწოლით გაღება 1200 მინ. თუ მოწყობილია მიმხურავი

თავისუფალი სივრცე კართან მანევრირებისთვის ანუკამიანი კარი ანუკის მხრიდან მისაწვდომი - მიწოლით გაღება 1200 მინ. თუ მოწყობილია მიმხურავი

შენიშვნები

1. იატაკის ზედაპირები მოეწყობა ისე, რომ იქნება მდგრადი, მყარი და არასრიალა
2.განათების სამართავები ელექტრო გამანაწილებლები ელექტრო ჩამრთველები და დენსარები ტემპერატურის მარეგულირებლები მოწყობილობების სამართავები წყალსადენი სისტემის მოწყობილობების მარეგულირებლები და დამცავი და ორმხრივი საკომუნიკაციო სისტემების სამართავები „ა" ტიპის ერთეულში მოეწყობა სტანდარტის 309-ე ქვეთავის შესაბამისად"
3. სინათლის ჩამრთველები ელექტრო ჩამრთველები დენსარები ტემპერატურის მარეგულირებლები ელექტრო გამანაწილებლები და უსაფრთხოების ან შიდაკომუნიკაციო სისტემების სამართავები „ბ" ტიპის ერთეულებში მოეწყობა სტანდარტის 309,2 და 1104,1,1 ქვეთავების მიხედვით

TSOMAIA ARCHITECTS

დამკვეთი	შ.პ.ს. "საართაშორისო საინვესტიციო ჯგუფი"
მისამართი	ქ. თბილისი სოფ დიღომი
პროექტის სახელი	
მრავალფუნქციური შენობა	

მასშტაბი	ნახაზის დასახელება	
1:200	ბლოკი 2 გეგმა +12,900 ნიშნულზე მისაწვდომობა	
სტადია	ფურცლის №	ფურცლები
მ.პ.	**A.05.4.6**	**247**

შემსრულებელი	შ.პ.ს. "ჯელიქსი" 404855992	
თანამდებობა	გვარი	ხელმოწერა
დირექტორი	ვ. ცომაია	
მთ.არქიტექტორი	ვ. ცომაია	

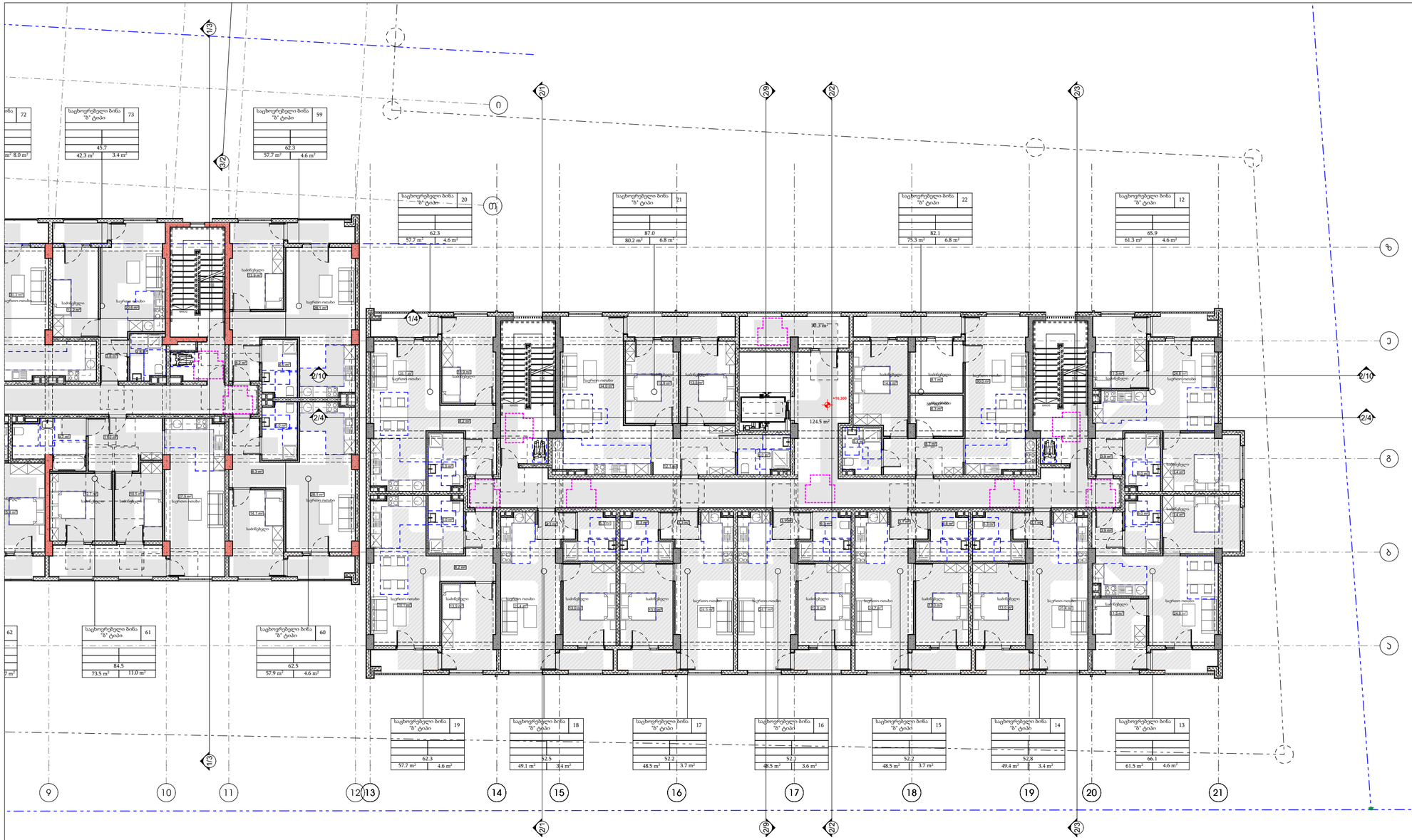

პირობითი ნიშნები

მისაწვდომი სვლაგეზი

მოსატრიალებელი სივრცეები

ვარიანტი 1 ვარიანტი 2

ვარიანტი 3 ვარიანტი 4

კარის წინ თავისუფალი სივრცე

თავისუფალი სივრცე კართან მანევრირებისთვის ანუკმიანი კარი წინიდან მისაწვდომი - გამოწვეით გაღება

თავისუფალი სივრცე კართან მანევრირებისთვის ანუკმიანი კარი წინიდან მისაწვდომი - მიწოლით გაღება

თავისუფალი სივრცე კართან მანევრირებისთვის ანუკმიანი კარი ანუკმის მხრიდან მისაწვდომი - გამოწვეით გაღება

თავისუფალი სივრცე კართან მანევრირებისთვის ანუკმიანი კარი ანუკმის მხრიდან მისაწვდომი - გამოწვეით გაღება

თავისუფალი სივრცე კართან მანევრირებისთვის ანუკმიანი კარი საკეტის მხრიდან მისაწვდომი - გამოწვეით გაღება

თავისუფალი სივრცე კართან მანევრირებისთვის ანუკმიანი კარი საკეტის მხრიდან მისაწვდომი - მიწოლით გაღება 1200 მინ. თუ მოწყობილია მიმხურავი

თავისუფალი სივრცე კართან მანევრირებისთვის ანუკმიანი კარი ანუკმის მხრიდან მისაწვდომი - მიწოლით გაღება 1200 მინ. თუ მოწყობილია მიმხურავი

შენიშვნები

1. იატაკის ზედაპირები მოეწყობა ისე, რომ იქნება მდგრადი, მყარი და არასრიალა
2.განათების სამართავები ელექტრო გამანაწილებლები ელექტრო ჩამრთველები და დენსართები ტემპერატურის მარეგულირებლები მოწყობილობების სამართავები ჭყალსადენი სისტემის მოწყობილობების მარეგულირებლები და დამცავი და ორმხრივი საკომუნიკაციო სისტემების სამართავები ა" ტიპის ერთეულში მოეწყობა სტანდარტის 309-ე ქვეთავის შესაბამისად"
3. სინათლის ჩამრთველები ელექტრო ჩამრთველები დენსართები ტემპერატურის მარეგულირებლები ელექტრო გამანაწილებლები და უსაფრთხოების ან შიდასაკომუნიკაციო სისტემების სამართავები ბ" ტიპის ერთეულებში მოეწყობა სტანდარტის 309,2 და 1104,1,1 ქვეთავების მიხედვით

TSOMAIA ARCHITECTS

დამკვეთი	შ.პ.ს. "საერთაშორისო საინვესტიციო ჯგუფი"
მისამართი	ქ. თბილისი სოფ დიღომი
პროექტის სახელი	მრავალფუნქციური შენობა

მასშტაბი	ნახაზის დასახელება	
1:200	ბლოკი 2 გეგმა +16,200 ნიშნულზე მისაწვდომობა	
სტადია	ფურცლის №	ფურცლები
მ.პ.	**A.05.4.7**	**247**

შემსრულებელი	შ.პ.ს. "ჯელიძსი" 404855992	
თანამდებობა	გვარი	ხელმოწერა
დირექტორი	ვ. ცომაია	
მთ.არქიტექტორი	ვ. ცომაია	

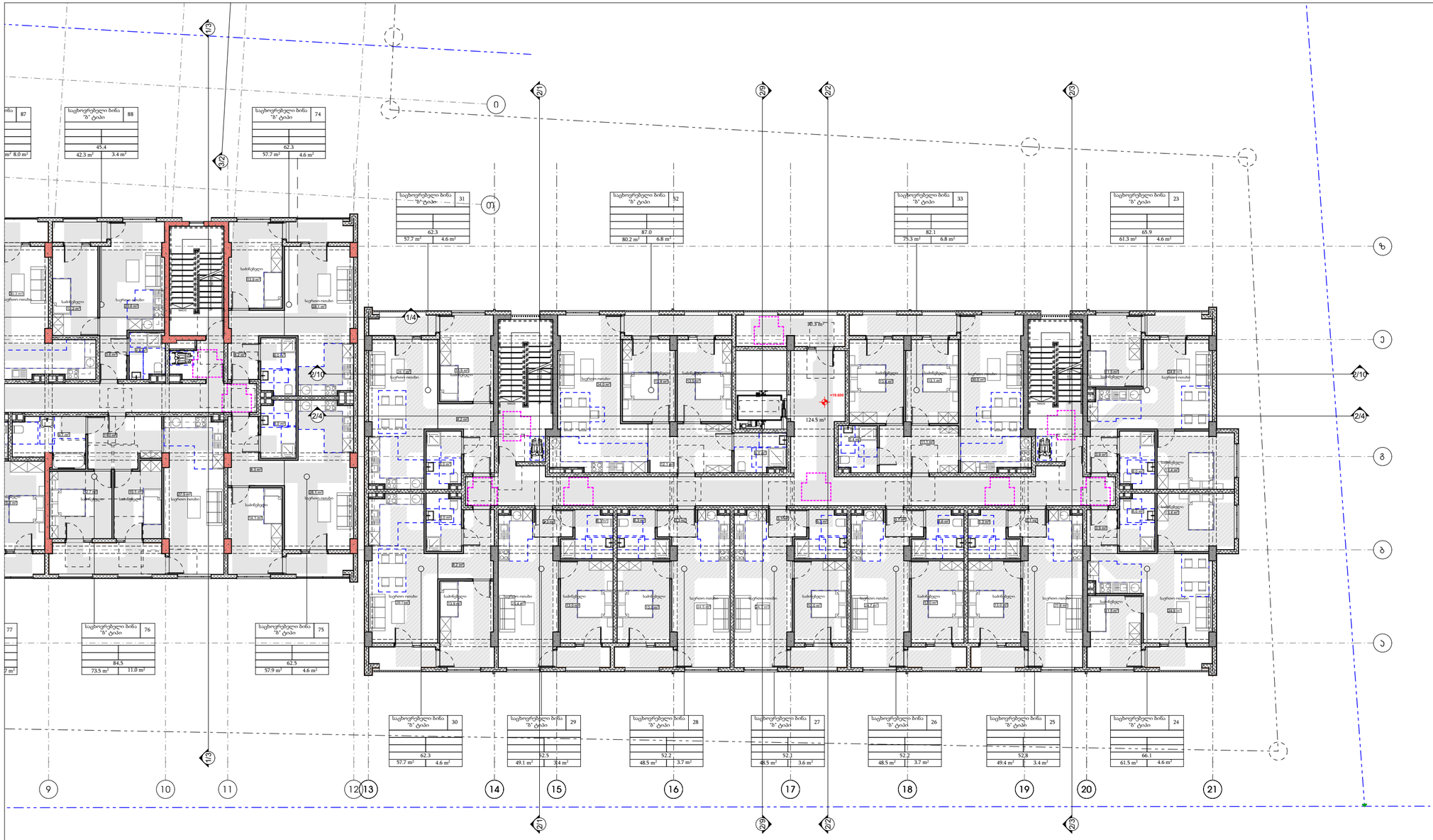

პირობითი ნიშნები

მისაწვდომი სვლაგეზი

მოსატრიალებელი სივრცეები

ვარიანტი 1 ვარიანტი 2

ვარიანტი 3 ვარიანტი 4

კარის წინ თავისუფალი სივრცე

თავისუფალი სივრცე კართან მანევრირებისთვის ანუკმიანი კარი წინიდან მისაწვდომი - გამოწვეით გაღება

თავისუფალი სივრცე კართან მანევრირებისთვის ანუკმიანი კარი წინიდან მისაწვდომი - მიწოლით გაღება

თავისუფალი სივრცე კართან მანევრირებისთვის ანუკმიანი კარი ანუკმის მხრიდან მისაწვდომი - გამოწვეით გაღება

თავისუფალი სივრცე კართან მანევრირებისთვის ანუკმიანი კარი ანუკმის მხრიდან მისაწვდომი - გამოწვეით გაღება

თავისუფალი სივრცე კართან მანევრირებისთვის ანუკმიანი კარი საკეტის მხრიდან მისაწვდომი - გამოწვეით გაღება

თავისუფალი სივრცე კართან მანევრირებისთვის ანუკმიანი კარი საკეტის მხრიდან მისაწვდომი - მიწოლით გაღება 1200 მინ. თუ მოწყობილია მიმხურავი

თავისუფალი სივრცე კართან მანევრირებისთვის ანუკმიანი კარი ანუკმის მხრიდან მისაწვდომი - მიწოლით გაღება 1200 მინ. თუ მოწყობილია მიმხურავი

შენიშვნები

1. იატაკის ზედაპირები მოეწყობა ისე, რომ იქნება მდგრადი, მყარი და არასრიალა
2.განათების სამართავები ელექტრო გამანაწილებლები ელექტრო ჩამრთველები და დენსართები ტემპერატურის მარეგულირებლები მოწყობილობების სამართავები ჭკალსადენი სისტემის მოწყობილობების მარეგულირებლები და დამცავი და ორმხრივი საკომუნიკაციო სისტემების სამართავები ა" ტიპის ერთეულში მოეწყობა სტანდარტის 309-ე ქვეთავის შესაბამისად"
3. სინათლის ჩამრთველები ელექტრო ჩამრთველები დენსართები ტემპერატურის მარეგულირებლები ელექტრო გამანაწილებლები და უსაფრთხოების ან შიდასაკომუნიკაციო სისტემების სამართავები ბ" ტიპის ერთეულებში მოეწყობა სტანდარტის 309,2 და 1104,1,1 ქვეთავების მიხედვით

TSOMAIA ARCHITECTS

დამკვეთი	შ.პ.ს. "საერთაშორისო საინვესტიციო ჯგუფი"
მისამართი	ქ. თბილისი სოფ დიღომი
პროექტის სახელი	მრავალფუნქციური შენობა

მასშტაბი	ნახაზის დასახელება	
1:200	ბლოკი 2 გეგმა +19,500 ნიშნულზე მისაწვდომობა	
სტადია	ფურცლის №	ფურცლები
მ.პ.	**A.05.4.8**	**247**

შემსრულებელი	შ.პ.ს. "ჯელიძსი" 404855992	
თანამდებობა	გვარი	ხელმოწერა
დირექტორი	ვ. ცომაია	
მთ.არქიტექტორი	ვ. ცომაია	

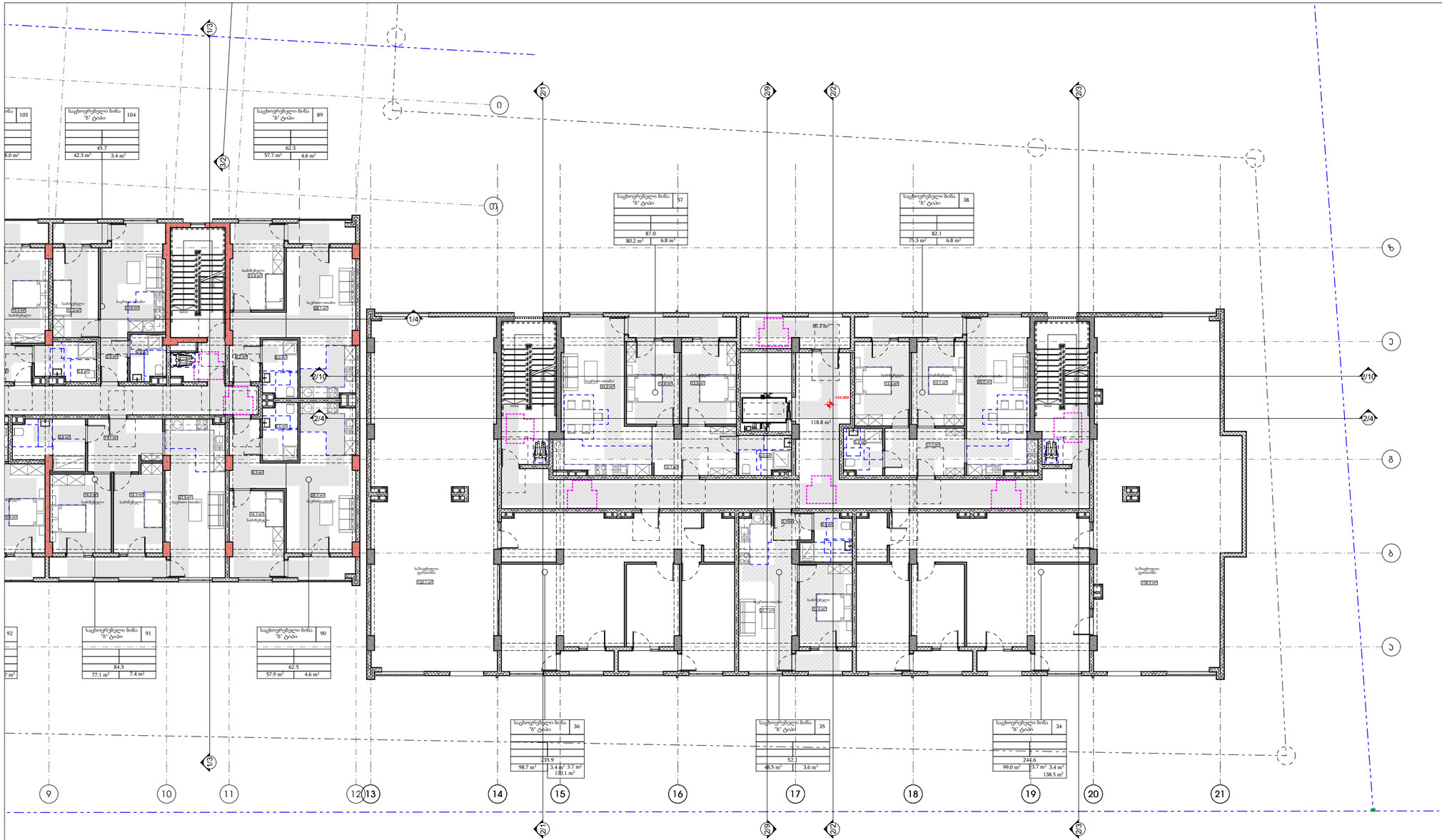

პირობითი ნიშნები

მისაწვდომი სვლაგეზი

მოსატრიალებელი სივრცეები

ვარიანტი 1 ვარიანტი 2

ვარიანტი 3 ვარიანტი 4

კარის წინ თავისუფალი სივრცე

თავისუფალი სივრცე კართან მანევრირებისთვის
ანუკმიანი კარი
წინიდან მისაწვდომი - გამოწვეით გაღება

თავისუფალი სივრცე კართან მანევრირებისთვის
ანუკმიანი კარი
წინიდან მისაწვდომი - მიწოლით გაღება

თავისუფალი სივრცე კართან მანევრირებისთვის
ანუკმიანი კარი
ანუკმის მხრიდან მისაწვდომი - გამოწვეით გაღება

თავისუფალი სივრცე კართან მანევრირებისთვის
ანუკმიანი კარი
ანუკმის მხრიდან მისაწვდომი - გამოწვეით გაღება

თავისუფალი სივრცე კართან მანევრირებისთვის
ანუკმიანი კარი
საკეტის მხრიდან მისაწვდომი - გამოწვეით გაღება

თავისუფალი სივრცე კართან მანევრირებისთვის
ანუკმიანი კარი
საკეტის მხრიდან მისაწვდომი - მიწოლით გაღება
1200 მინ. თუ მოწყობილია მიმხურავი

თავისუფალი სივრცე კართან მანევრირებისთვის
ანუკმიანი კარი
ანუკმის მხრიდან მისაწვდომი - მიწოლით გაღება
1200 მინ. თუ მოწყობილია მიმხურავი

შენიშვნები

1. იატაკის ზედაპირები მოეწყობა ისე, რომ იქნება მდგრადი, მყარი და არასრიალა
2.განათების სამართავები ელექტრო გამანაწილებლები ელექტრო ჩამრთველები და დენსართები ტემპერატურის მარეგულირებლები მოწყობილობების სამართავები ჭყალსადენი სისტემის მოწყობილობების მარეგულირებლები და დამცავი და ორმხრივი საკომუნიკაციო სისტემების სამართავები ა" ტიპის ერთეულში მოეწყობა სტანდარტის 309-ე ქვეთავის შესაბამისად"
3. სინათლის ჩამრთველები ელექტრო ჩამრთველები დენსართები ტემპერატურის მარეგულირებლები ელექტრო გამანაწილებლებები და უსაფრთხოების ან შიდასაკომუნიკაციო სისტემების სამართავები ბ" ტიპის ერთეულებში მოეწყობა სტანდარტის 309,2 და 1104,1,1 ქვეთავების მიხედვით

TSOMAIA ARCHITECTS

დამკვეთი	შ.პ.ს. "საერთაშორისო საინვესტიციო ჯგუფი"
მისამართი	ქ. თბილისი სოფ დიღომი
პროექტის სახელი	
მრავალფუნქციური შენობა	

მასშტაბი	ნახაზის დასახელება	
1:200	ბლოკი 2 გეგმა +22,800 ნიშნულზე მისაწვდომობა	
სტადია	ფურცლის №	ფურცლები
მ.პ.	**A.05.4.9**	**247**

შემსრულებელი	შ.პ.ს. "ჯელიძსი" 404855992	
თანამდებობა	გვარი	ხელმოწერა
დირექტორი	ვ. ცომაია	
მთ.არქიტექტორი	ვ. ცომაია	

მისაწვდომი ტუალეტი "ა" ტიპის ერთეულში (პირველი ბლოკი ბინა 3-18-33)

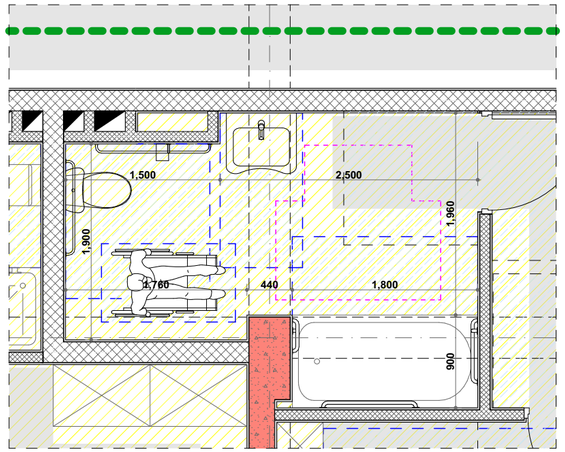

T ფორმის მოსატრიალებელი სივრცე ვარიანტი 1

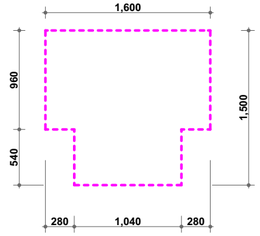

თავისუფალი სივრცე კართან მანევრირებისთვის ანჯამიანი კარი წინიდან მისაწვდომი - მიწოლით გარება

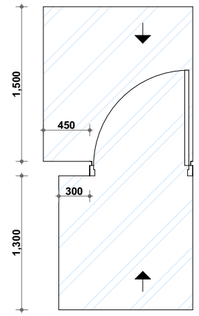

"ა" ტიპის ერთეულში ხემოსაჭიდი ძელები დამაგრდება საჭიროების შემთხვევაში

უნიტაზის და ხემოსაჭიდი ძელების (საჭიროების შემთხვევაში) მდებარეობა

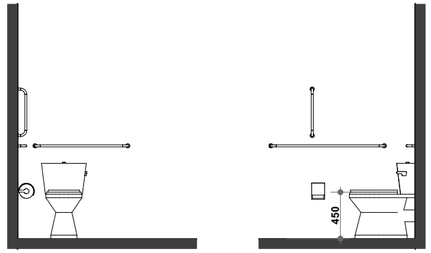

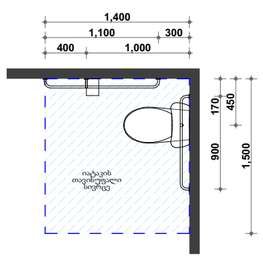

თავისუფალი სივრცე ფეხის ფალანგისთვის

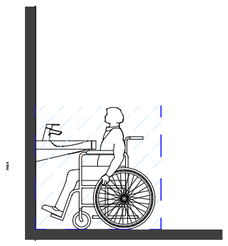

ხელსაბანის მდებარეობა

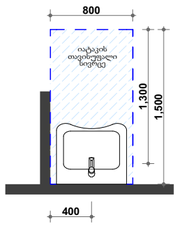

დასაჯდომის მქონე აბაზანა ხელმოსაჭიდი ძელებით

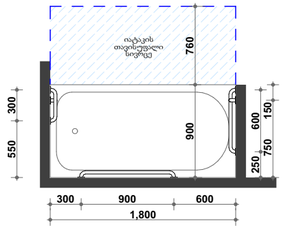

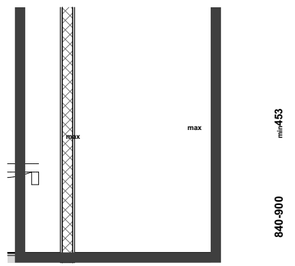

შენიშვნები:

"ა" ტიპის ერთეულში ხემოსაჭიდი ძელები დამაგრდება საჭიროების შემთხვევაში

TSOMAIA ARCHITECTS

დამკვეთი	შ.პ.ს. "საერთაშორისო საინვესტიციო ჯგუფი"
მისამართი	ქ. თბილისი სოფ დიღომი
პროექტის სახელი	მრავალფუნქციური შენობა

მასშტაბი	ნახაზის დასახელება	
1:50	მისაწვდომობა მისაწვდომი ტუალეტი ბლოკი 1 ბინა 3-18-33	
სტადია	ფურცლის №	ფურცლები
მ.პ.	A.05.6	247

შემსრულებელი	შ.პ.ს. "ჰელიქსი" 404855992	
თანამდებობა	გვარი	ხელმოწერა
დირექტორი	ვ. ცომაია	
მთ.არქიტექტორი	ვ. ცომაია	

მისაწვდომი ტუალეტი ოფისი
(პირველი ბლოკი +3,100 ; +6,400 და +9,700 ნიშნულზე)

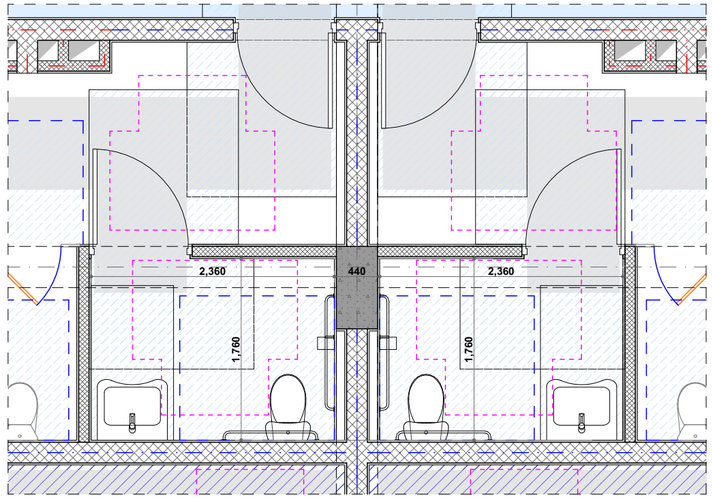

უნიტაზის და ხემოსაჭიდი ძელების მდებარეობა

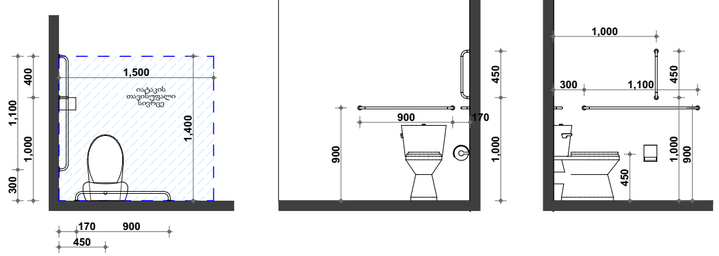

T ფორმის მოსატრიალებელი სივრცე ვარიანტი 1

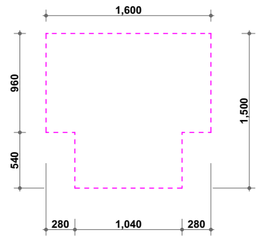

ხელსაბანის მდებარეობა

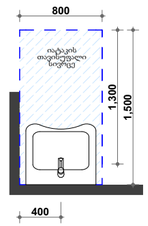

თავისუფალი სივრცე კართან მანევრირებისთვის
ანჯამიანი კარი
საკეტის მხრიდან მისაწვდომი - მიწოლით გარება

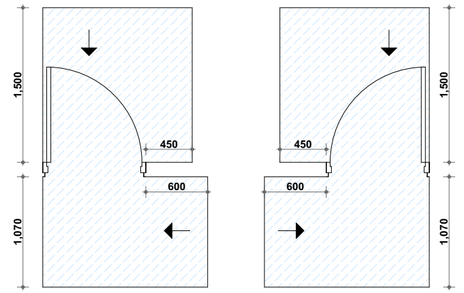

თავისუფალი სივრცე ფეხის ფალანგისთვის

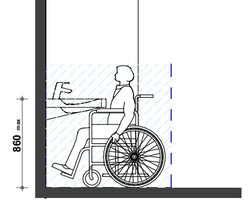

დამკვეთი	შ.პ.ს. "საერთაშორისო საინვესტიციო ჯგუფი"
მისამართი	ქ. თბილისი სოფ დიღომი
პროექტის სახელი	მრავალფუნქციური შენობა

მასშტაბი	ნახაზის დასახელება	
1:50	მისაწვდომობა მისაწ. ტუალეტი ბლოკი 1 ოფისი +3.1;+6.4 და +9,7	
სტადია	ფურცლის №	ფურცლები
მ.პ.	A.05.7	247

შემსრულებელი	შ.პ.ს. "ჭელიძსი" 404855992	
თანამდებობა	გვარი	ხელმოწერა
დირექტორი	ვ. ცომაია	
მთ.არქიტექტორი	ვ. ცომაია	

მისაწვდომი ტუალეტი "ა" ტიპის ერთეულში (მეორე ბლოკი ბინა 10)

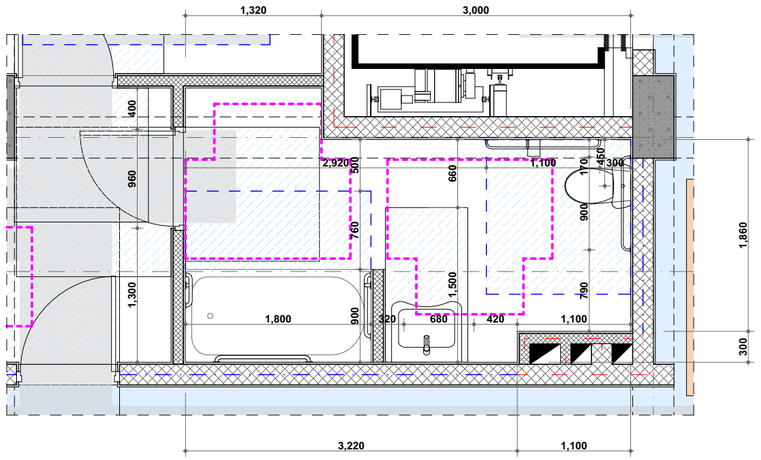

T ფორმის მოსატრიალებელი სივრცე ვარიანტი 1

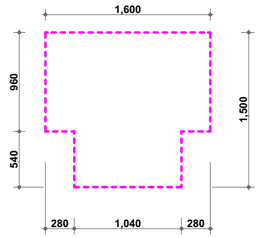

თავისუფალი სივრცე კართან მანევრირებისთვის ანჯამიანი კარი წინიდან მისაწვდომი - მიწოლით გარება

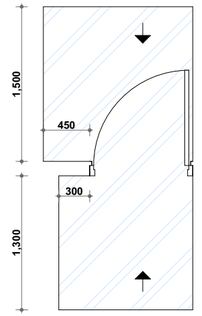

უნიტაზის და ხემოსაჭიდი ძელების (საჭიროების შემთხვევაში) მდებარეობა

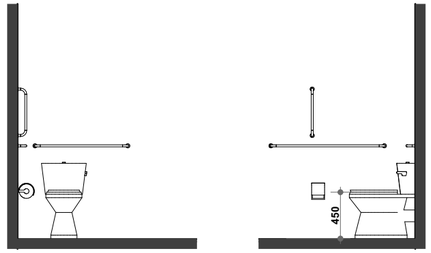

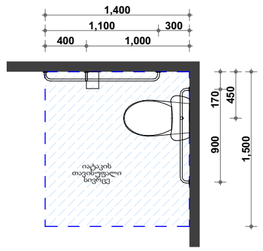

თავისუფალი სივრცე ფეხის ფალანგისთვის

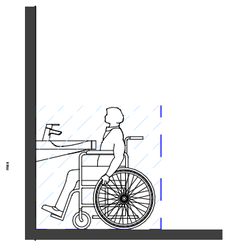

ხელსაბანის მდებარეობა

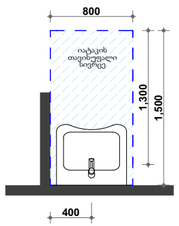

დასაჯდომის მქონე აბაზანა ხელმოსაჭიდი ძელებით

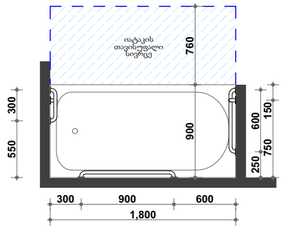

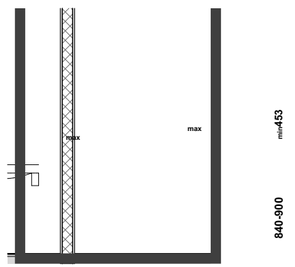

შენიშვნები:

"ა" ტიპის ერთეულში ხემოსაჭიდი ძელები დამაგრდება საჭიროების შემთხვევაში

დამკვეთი	შ.პ.ს. "საერთაშორისო საინვესტიციო ჯგუფი"		
მისამართი	ქ. თბილისი სოფ დიღომი		
პროექტის სახელი			
მრავალფუნქციური შენობა			
მასშტაბი	ნახაზის დასახელება		
1:50	მისაწვდომობა მისაწვდომი ტუალეტი ბლოკი 2 ბინა 10		
სტადია	ფურცლის №	ფურცლები	
მ.პ.	A.05.8	247	
შემსრულებელი	შ.პ.ს. "ჰელიქსი" 404855992		
თანამდებობა	გვარი	ხელმოწერა	
დირექტორი	ვ. ცომაია		
მთ.არქიტექტორი	ვ. ცომაია		

მისაწვდომი ტუალეტი ოფისი
(მეორე ბლოკი +3,100 და +6,400 ნიშნულზე)

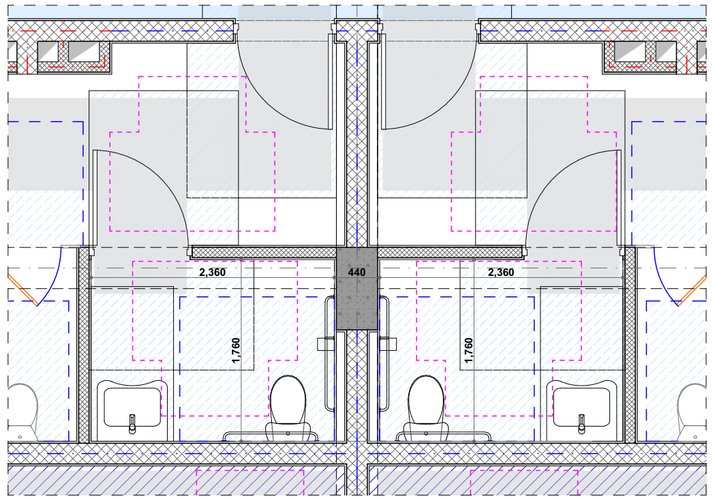

T ფორმის მოსატრიალებელი
სივრცე ვარიანტი 1

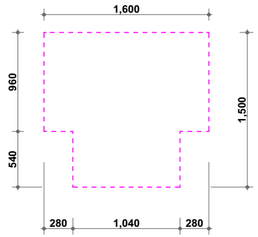

თავისუფალი სივრცე კართან მანევრირებისთვის
ანჯამიანი კარი
საკეტის მხრიდან მისაწვდომი - მიწოლით გარება

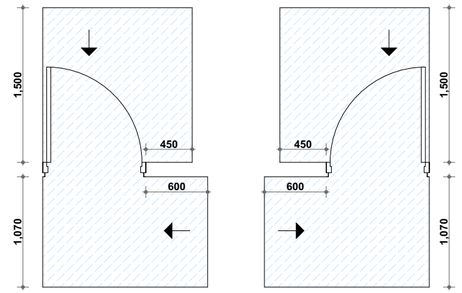

უნიტაზის და ხემოსაჭიდი ძელების მდებარეობა

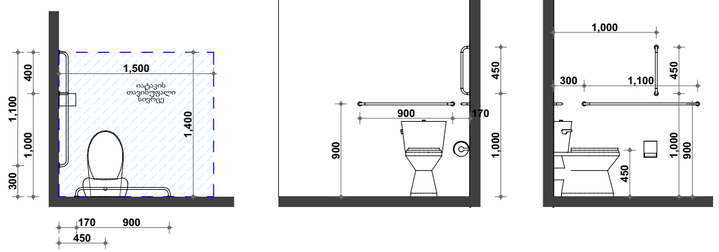

ხელსაბანის მდებარეობა

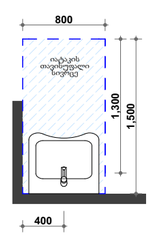

თავისუფალი სივრცე ფეხის ფალანგისთვის

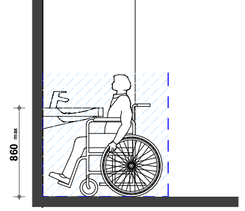

დამკვეთი	შ.პ.ს. "საერთაშორისო საინვესტიციო ჯგუფი"
მისამართი	ქ. თბილისი სოფ დიღომი
პროექტის სახელი	მრავალფუნქციური შენობა

მასშტაბი	ნახაზის დასახელება	
1:50	მისაწვდომობა მისაწ. ტუალეტი ბლოკი 2 ოფისი +3.100 და +6.400	
სტადია	ფურცლის №	ფურცლები
მ.პ.	A.05.9	247

შემსრულებელი	შ.პ.ს. "ჰელიქსი" 404855992	
თანამდებობა	გვარი	ხელმოწერა
დირექტორი	ვ. ცომაია	
მთ.არქიტექტორი	ვ. ცომაია	

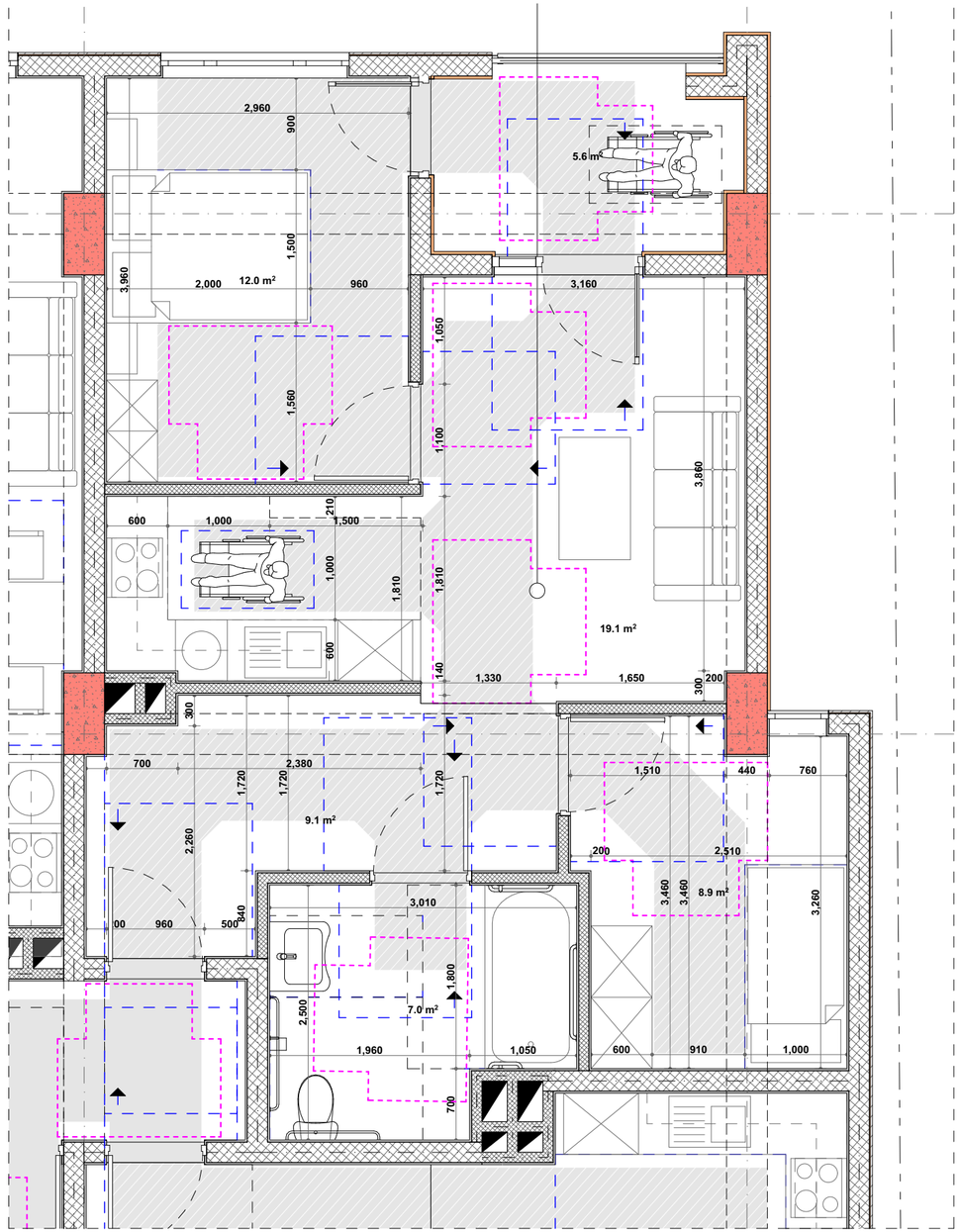

პირობითი ნიშნები

მისაწვდომი სვლაგეზი

მოსატრიალებელი სივრცეები

ვარიანტი 1 ვარიანტი 2

ვარიანტი 3 ვარიანტი 4

კარის წინ თავისუფალი სივრცე

თავისუფალი სივრცე კართან მანევრირებისთვის ანუკამიანი კარი წინიდან მისაწვდომი - გამოწვეით გაღება

თავისუფალი სივრცე კართან მანევრირებისთვის ანუკამიანი კარი წინიდან მისაწვდომი - მიწოლით გაღება

თავისუფალი სივრცე კართან მანევრირებისთვის ანუკამიანი კარი ანუკამის მხრიდან მისაწვდომი - გამოწვეით გაღება

თავისუფალი სივრცე კართან მანევრირებისთვის ანუკამიანი კარი ანუკამის მხრიდან მისაწვდომი - გამოწვეით გაღება

თავისუფალი სივრცე კართან მანევრირებისთვის ანუკამიანი კარი საკეტის მხრიდან მისაწვდომი - გამოწვეით გაღება

თავისუფალი სივრცე კართან მანევრირებისთვის ანუკამიანი კარი საკეტის მხრიდან მისაწვდომი - მიწოლით გაღება 1200 მინ. თუ მოწყობილია მიმხურავი

თავისუფალი სივრცე კართან მანევრირებისთვის ანუკამიანი კარი ანუკამის მხრიდან მისაწვდომი - მიწოლით გაღება 1200 მინ. თუ მოწყობილია მიმხურავი

შენიშვნები

1. იატაკის ზედაპირები მოეწყობა ისე, რომ იქნება მდგრადი, მყარი და არასრიალა
2.განათების სამართავები ელექტრო გამანაწილებლები ელექტრო ჩამრთველები და დენსართები ტემპერატურის მარეგულირებლები მოწყობილობების სამართავები წყალსადენი სისტემის მოწყობილობების მარეგულირებლები და დამცავი და ორმხრივი საკომუნიკაციო სისტემების სამართავები ა" ტიპის ერთეულში მოეწყობა სტანდარტის 309-ე ქვეთავის შესაბამისად"
3. სინათლის ჩამრთველები ელექტრო ჩამრთველები დენსართები ტემპერატურის მარეგულირებლები ელექტრო გამანაწილებლები და უსაფრთხოების ან შიდასაკომუნიკაციო სისტემების სამართავები ბ" ტიპის ერთეულებში მოეწყობა სტანდარტის 309,2 და 1104,1,1 ქვეთავების მიხედვით

TSOMAIA ARCHITECTS

დამკვეთი	შ.პ.ს. "საერთაშორისო საინვესტიციო ჯგუფი"
მისამართი	ქ. თბილისი სოფ დიღომი
პროექტის სახელი	მრავალფუნქციური შენობა

მასშტაბი	ნახაზის დასახელება	
1:50	მისაწვდომობა "ა" ტიპის ბინა 2 და 9 ბლოკი III	
სტადია	ფურცლის №	ფურცლები
მ.პ.	A.05.10	247

შემსრულებელი	შ.პ.ს. "ჰელიქსი" 404855992	
თანამდებობა	გვარი	ხელმოწერა
დირექტორი	ვ. ცომაია	
მთ.არქიტექტორი	ვ. ცომაია	

მისაწვდომი ტუალეტი "ა" ტიპის ერთეულში
(მესამე ბლოკი ბინა 2-9)

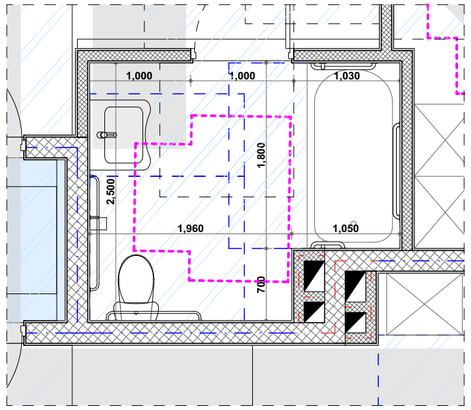

T ფორმის მოსატრიალებელი
სივრცე ვარიანტი 1

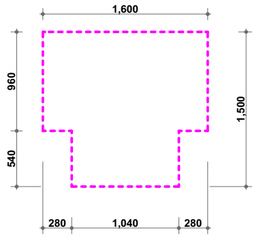

თავისუფალი სივრცე კართან მანევრირებისთვის
ანჯამიანი კარი
წინიდან მისაწვდომი - მიწოლით გარება

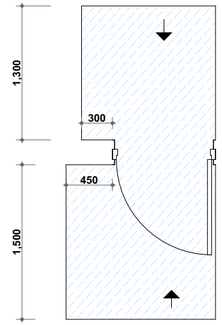

უნიტაზის და ხემოსაჭიდი ძელების (საჭიროების შემთხვევაში) მდებარეობა

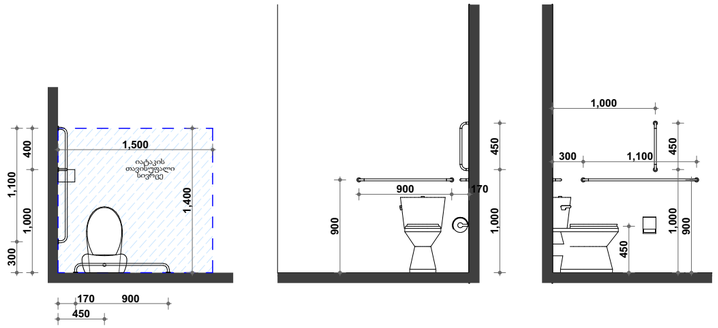

დასაჯდომის მქონე აბაზანა ხელმოსაჭიდი ძელებით

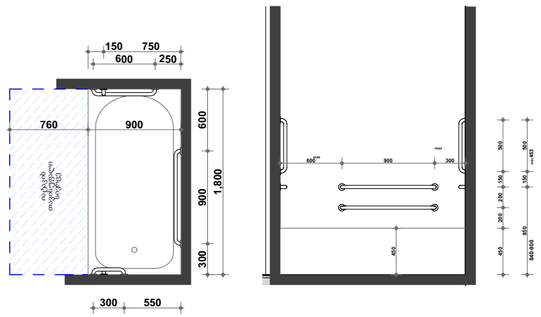

ხელსაბანის მდებარეობა

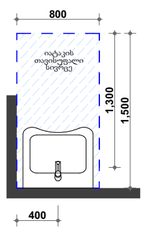

თავისუფალი სივრცე ფეხის ფალანგისთვის

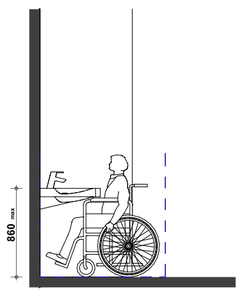

შენიშვნები:

"ა" ტიპის ერთეულში ხემოსაჭიდი ძელები დამაგრდება საჭიროების შემთხვევაში

მისაწვდომი ტუალეტი2

TSOMAIA ARCHITECTS

დამკვეთი	შ.პ.ს. "საერთაშორისო საინვესტიციო ჯგუფი"
მისამართი	ქ. თბილისი სოფ დიღომი
პროექტის სახელი	
მრავალფუნქციური შენობა	

მასშტაბი	ნახაზის დასახელება	
1:50	მისაწვდომობა მისაწვდომი ტუალეტი ბლოკი 3 ბინა 2 და 9	1:50
სტადია	ფურცლის №	ფურცლები
შ.პ.	A.05.11	247

შემსრულებელი	შ.პ.ს. "ჭელიძსი" 404855992	
თანამდებობა	გვარი	ხელმოწერა
დირექტორი	ვ. ცომაია	
მთ.არქიტექტორი	ვ. ცომაია	

მისაწვდომი ტუალეტი ოფისი
(მესამე ბლოკი +6,400 და +9,700 ნიშნულზე)

T ფორმის მოსატრიალებელი
სივრცე ვარიანტი 1

თავისუფალი სივრცე კართან მანევრირებისთვის
ანჯამიანი კარი
წინიდან მისაწვდომი - მიწოლით გარება

უნიტაზის და ხემოსაჭიდი ძელების მდებარეობა

ხელსაბანის მდებარეობა

თავისუფალი სივრცე ფეხის ფალანგისთვის

დამკვეთი	შ.პ.ს. "საერთაშორისო საინვესტიციო ჯგუფი"		
მისამართი	ქ. თბილისი სოფ დიღომი		
პროექტის სახელი			
მრავალფუნქციური შენობა			
მასშტაბი	ნახაზის დასახელება		
1:50	მისაწვდომობა მისაწვ.ტუალეტი ბლოკი 3 ოფისი +6,400 და +9,700		
სტადია	ფურცლის №	ფურცლები	
მ.პ.	A.05.12	247	

შემსრულებელი	შ.პ.ს. "ჰელიქსი" 404855992	
თანამდებობა	გვარი	ხელმოწერა
დირექტორი	ვ. ცომაია	
მთ.არქიტექტორი	ვ. ცომაია	

ორმხრივი კავშირის გამოყენების წესები, ნიშანი უნდა გაიკრას თავშესაფრის ფართობებთან

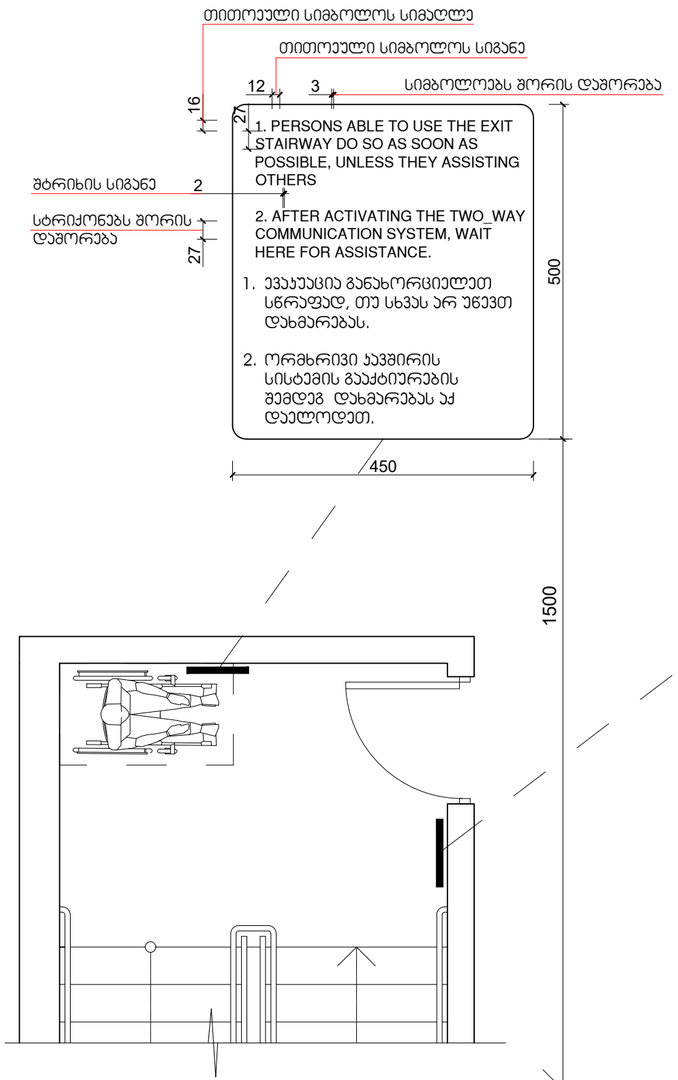

გზა-კიბის ამოსაცნობის ნიშანი, გზა-კიბის საზღვრებში, დერეფანში გამავალი კარის საჯეტის მომიჯნავედ

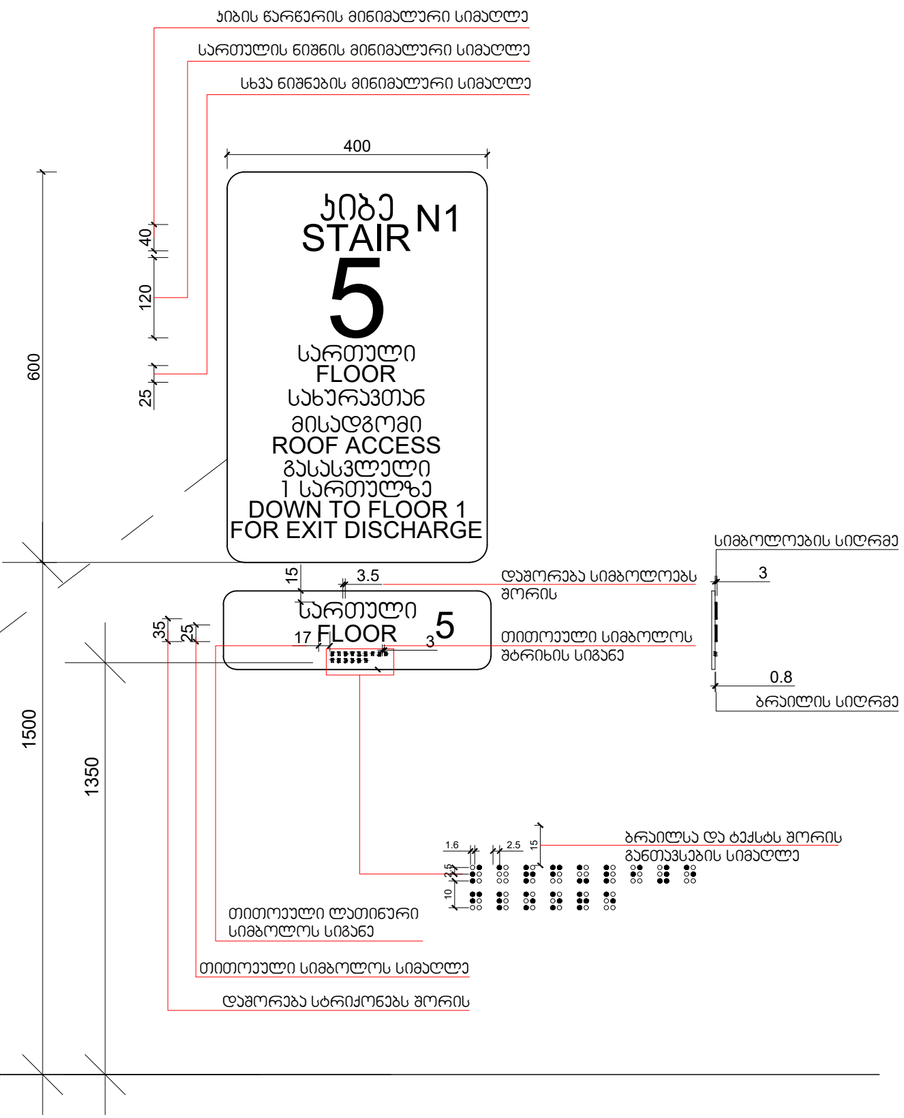

TSOMAIA ARCHITECTS

დამკვეთი	შ.პ.ს. "საერთაშორისო საინვესტიციო ჯგუფი"
მისამართი	ქ. თბილისი სოფ დიღომი
პროექტის სახელი	მრავალფუნქციური შენობა

მასშტაბი	ნახაზის დასახელება	
1:1.5	მისაწვდომობა ნიშნები, პიქტოგრამები, ბრაილები	
სტადია	ფურცლის №	ფურცლები
მ.პ.	A.05.13	247

შემსრულებელი	შ.პ.ს. "ჰელიქსი" 404855992	
თანამდებობა	გვარი	ხელმოწერა
დირექტორი	ვ. ცომაია	
მთ.არქიტექტორი	ვ. ცომაია	

ნიშანი პიქტოგრამებით, ამობურცული ნიშნებით და ბრაილით
განთავსდება
მისაწვდომ ტუალეტებთან კარის მომიჯნავედ

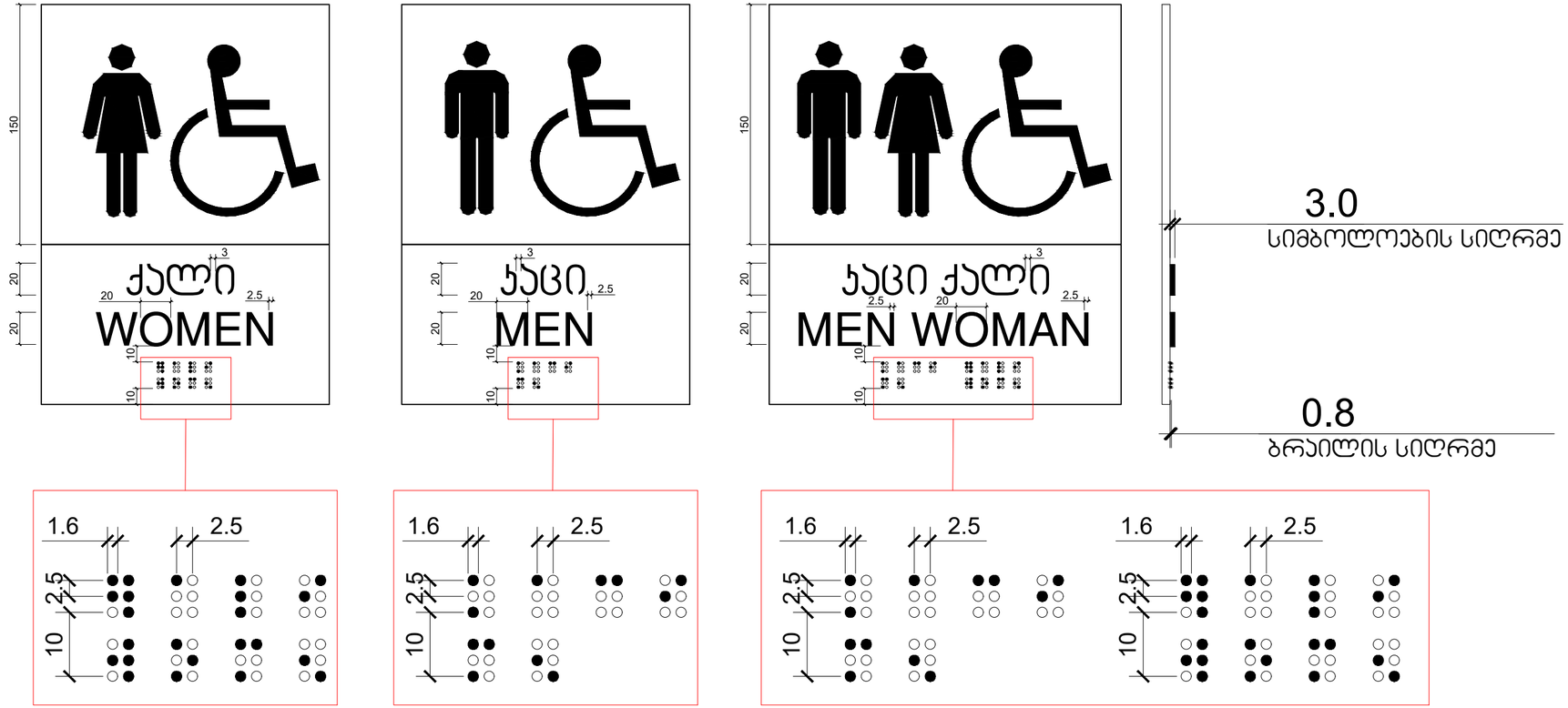

დამკვეთი	შ.პ.ს. "საერთაშორისო საინვესტიციო ჯგუფი"	მასშტაბი	ნახაზის დასახელება
მისამართი	ქ. თბილისი სოფ დიღომი	1:1.5	მისაწვდომობა ნიშნები, პიქტოგრამები, ბრაილები
პროექტის სახელი		სტადია	ფურცლის № / ფურცლები
მრავალფუნქციური შენობა		მ.პ.	A.05.14 / 247

TSOMAIA ARCHITECTS

შემსრულებელი	შ.პ.ს. "ჭელიძსი" 404855992		
თანამდებობა	გვარი	ხელმოწერა	
დირექტორი	ვ. ცომაია		
მთ.არქიტექტორი	ვ. ცომაია		

დამკვეთი	შ.პ.ს. "საერთაშორისო საინვესტიციო ჯგუფი"	მასშტაბი	ნახაზის დასახელება
მისამართი	ქ. თბილისი სოფ დიღომი	1:1.6	მისაწვდომობა ნიშნები, პიქტოგრამები, ბრაილები
პროექტის სახელი		სტადია	ფერცლის № / ფერცლები
მრავალფუნქციური შენობა		მ.პ.	A.05.15 / 247

შემსრულებელი	შ.პ.ს. "ჭელიძსი" 404855992	
თანამდებობა	გვარი	ხელმოწერა
დირექტორი	ვ. ცომაია	
მთ.არქიტექტორი	ვ. ცომაია	

გასასვლელის განათებული ნიშანი

განათებული ნიშანი თავშესაფრის ფართობთან მიმავალ ჯართან

ნიშანი ამობურცული სიმბოლოებით და ბრაილით გზა-ჯიბის შესასვლელთან და გარეთ გამავალ ყველა ჯართან

TSOMAIA ARCHITECTS

დამკვეთი	შ.პ.ს. "საერთაშორისო საინვესტიციო ჯგუფი"
მისამართი	ქ. თბილისი სოფ დიღომი
პროექტის სახელი	მრავალფუნქციური შენობა

მასშტაბი	ნახაზის დასახელება	
1:1.4	მისაწვდომობა ნიშნები, პიქტოგრამები, ბრაილები	
სტადია	ფურცლის №	ფურცლები
მ.პ.	**A.05.16**	**247**

შემსრულებელი	შ.პ.ს. "ჰელიქსი" 404855992	
თანამდებობა	გვარი	ხელმოწერა
დირექტორი	ვ. ცომაია	
მთ.არქიტექტორი	ვ. ცომაია	

სასწრაფო სამედიცინო დახმარების საერთაშორისო სიმბოლო
(სიცოცხლის ვარსკვლავი) განთავსდება ლიფტის ჩარჩოს ორივე მხარეს

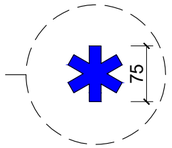

ნიშანი განთავსდება ლიფტის გამოსაძახებელ ღილაკთან



დამკვეთი	შ.პ.ს. "საერთაშორისო საინვესტიციო ჯგუფი"		
მისამართი	ქ. თბილისი სოფ დიღომი		
პროექტის სახელი			
მრავალფუნქციური შენობა			

TSOMAIA ARCHITECTS

მასშტაბი	ნახაზის დასახელება	
1:1.4	მისაწვდომობა ნიშნები, პიქტოგრამები, ბრაილები	
სტადია	ფურცლის №	ფურცლები
მ.პ.	A.05.17	247

შემსრულებელი	შ.პ.ს. "ჰელიქსი" 404855992	
თანამდებობა	გვარი	ხელმოწერა
დირექტორი	ვ. ცომაია	
მთ.არქიტექტორი	ვ. ცომაია	

ნიშანი განთავსდება
გზა-ჯიხის საჯღვრებში ჯარის მომიჯნავედ

დამკვეთი	შ.პ.ს. "საერთაშორისო საინვესტიციო ჯგუფი"		
მისამართი	ქ. თბილისი სოფ დიღომი		
პროექტის სახელი			
მრავალფუნქციური შენობა			
მასშტაბი	ნახაზის დასახელება		
1:1.5	მისაწვდომობა ნიშნები, პიქტოგრამები, ბრაილები		
სტადია	ფურცლის №	ფურცლები	
მ.პ.	**A.05.18**	**247**	

შემსრულებელი	შ.პ.ს. "ჰელიჭისი" 404855992	
თანამდებობა	გვარი	ხელმოწერა
დირექტორი	ვ. ცომაია	
მთ.არქიტექტორი	ვ. ცომაია	