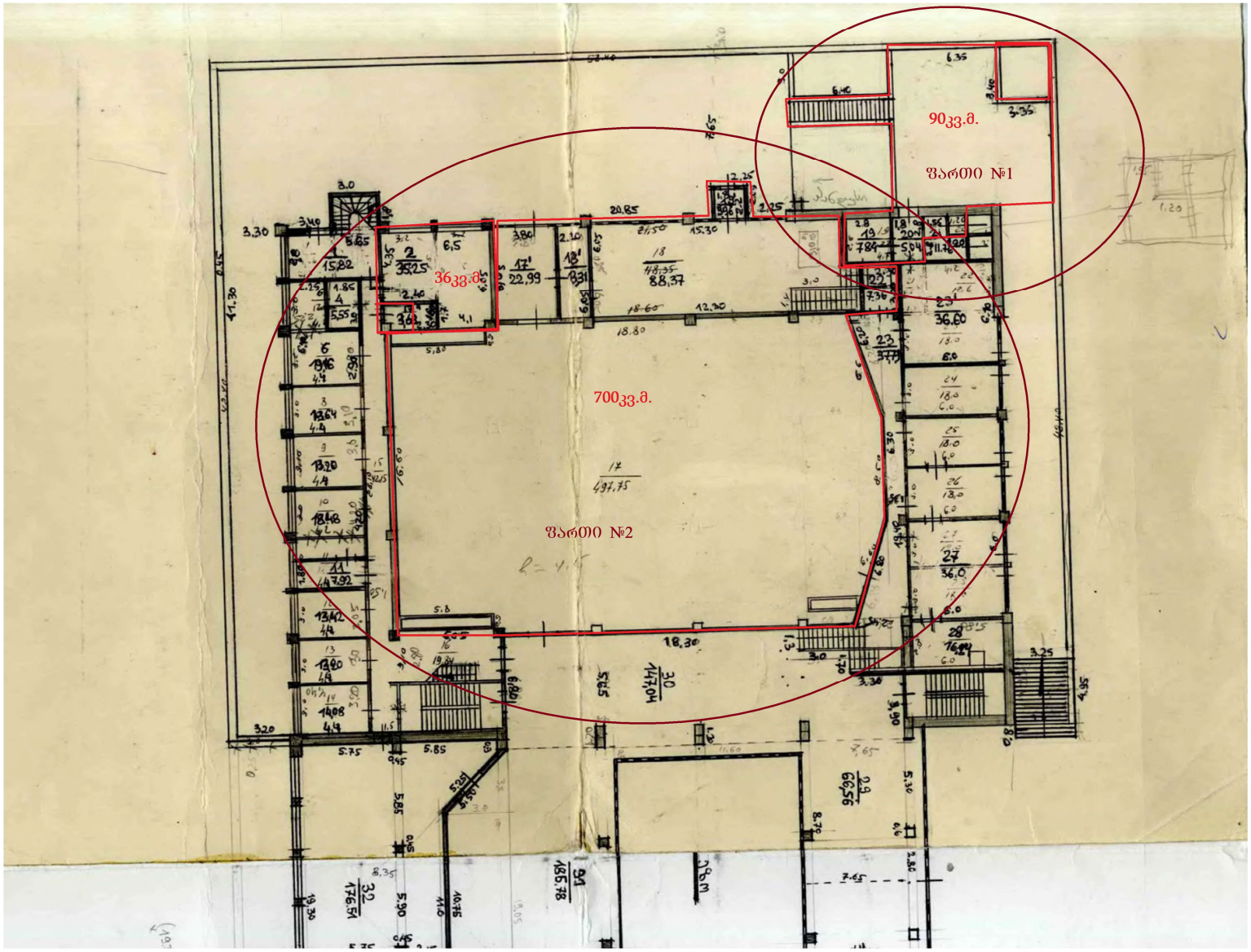
9033.მ.
შართი №1
3633.მ.
70033.მ.
შართი №2

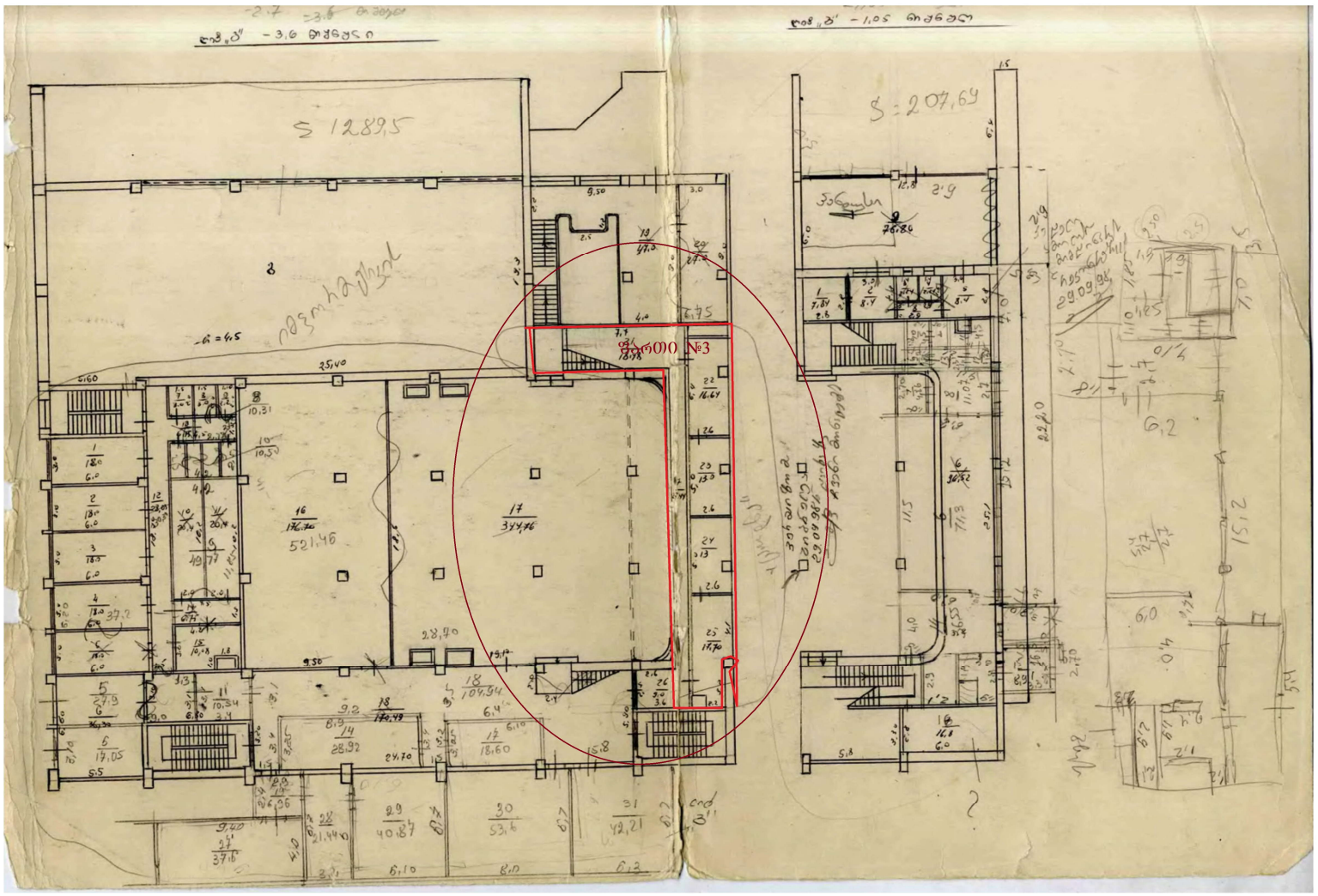
S 1289,5
S=207,64
25,40
28,40
521,46
17
3Y4,76
16
176,76
18
104,94
18
170,49
28,92
84,70
53,6
42,21
40,87
37,18
521,46
6,2
2151
1,05
1,10
1,85
0,14
29,09
22,20
11,5
7,13
6,0
0,4
2,70
5,48
2,1
2,8
2,3
2,4
2,5
2,6
2,7
3,0
3,1
3,2
3,3
3,4
3,5
3,6
3,7
3,8
4,0
4,5
5,8
6,0
6,2
6,4
6,7
6,10
8,10
8,9
9,2
9,50
12,8
14,7
15
19,19
2,7
3,6

# შენობა-ნაგებობისა და შენობა-ნაგებობების ერთეულის შიდა აზომვითი ნახაზი

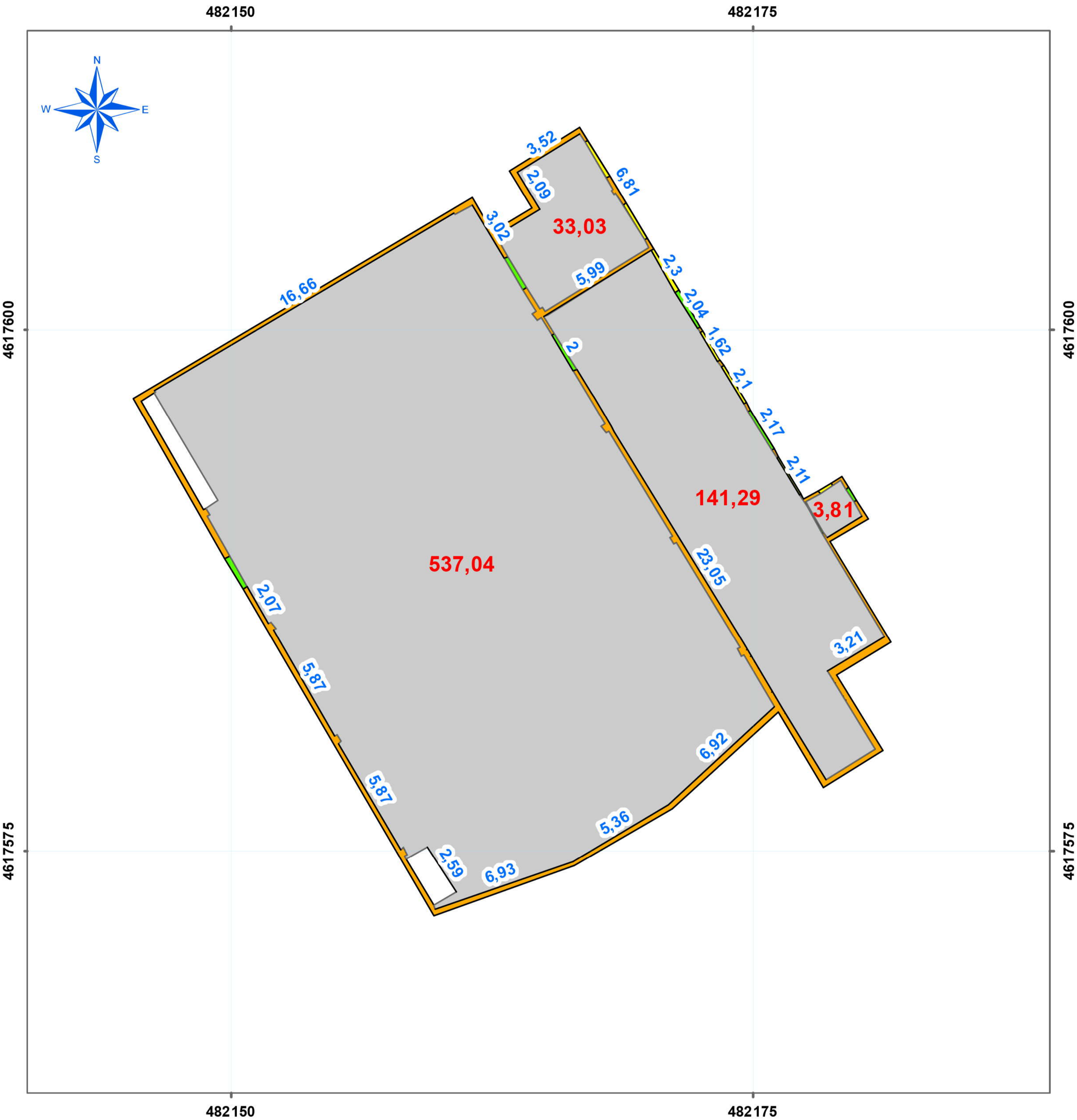


| პირობითი აღნიშვნები | სახელმწიფო გეოდეზიური კოორდინატთა სისტემა 0.00 WGS_1984_UTM Zone_38N/37N |
| --- | --- |
| 5.20 მ2 — ფართობი | 01/2 — შენობა/ნაგებობა |
| 2.05 მ2 — აივანი | მიწის ნაკვეთის საკადასტრო საზღვარი |
| კარები | H=2.80 ჭერის სიმაღლე |
| ფანჯარა | 10.33 მანძილი |
| კიბის უჯრედი | ვალდებულება |
| კედელი | 01/2 — მშენებარე შენობა/ნაგებობა |

| კომპანიის რეკვიზიტები: | ი/მ ნინო ხვითარია | | |
| --- | --- | --- | --- |
| საკადასტრო კოდი | 01.15.03.010.011 | ერთეულის კოდი | 01.15.03.010.011.01.534 |
| შენობა № | 01/5 | | |
| შენობა-ნაგებობის ერთეულის მისამართი | ქ. თბილისი, სატივის ქუჩა № 2 | | |
| შენობა-ნაგებობის ერთეულის დანიშნულება/კატეგორია | არასაცხოვრებელი ფართი | | |
| მდგომარეობა | აშენებული | | |
| ერთეულის ფართობი | 715,17 კვ.მ | ჭერის სიმაღლე | 2.80 მ |
| დაინტერესებული პირი | სახელი გვარი: შ.პ.ს. "მაილინ გრუპ" | ხელმოწერა: | |
| აზომვაზე უფლებამოსილი პირი | სახელი გვარი: ნინო ხვითარია | ხელმოწერა: | Nino Khvitaria 01024020824 Digitally signed by Nino Khvitaria Date: 2025.12.06 17:25:54 |
| მასშტაბი: 1:250 | თარიღი: 20.11.2025 წ | შენიშვნა: | |

# შენობა-ნაგებობისა და შენობა-ნაგებობების ერთეულის შიდა აზომვითი ნახაზი

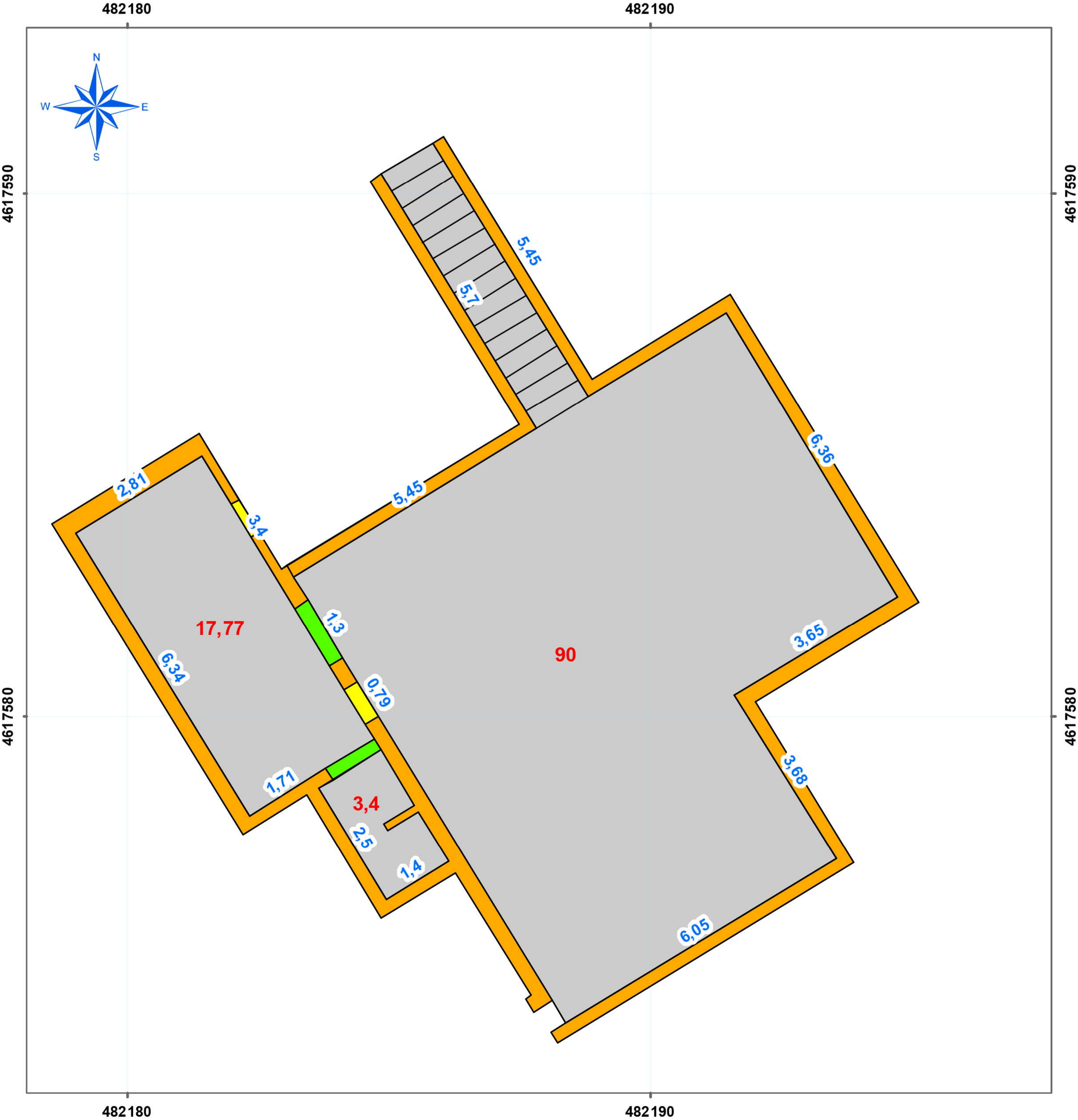


**პირობითი აღნიშვნები**

სახელმწიფო გეოდეზიური კოორდინატთა სისტემა
0.00
WGS_1984_UTM Zone_38N/37N

- 5.20 მ2 — ფართობი
- 2.05 მ2 — აივანი
- კარები
- ფანჯარა
- კიბის უჯრედი
- კედელი
- 01/2 — შენობა/ნაგებობა
- მიწის ნაკვეთის საკადასტრო საზღვარი
- H=2.80 — ჭერის სიმაღლე
- 10.33 — მანძილი
- გალდებულება
- 01/2 — მშენებარე შენობა/ნაგებობა

| | | | |
|---|---|---|---|
| კომპანიის რეკვიზიტები: | ი/მ ნინო ხვითარია | | |
| საკადასტრო კოდი | 01.15.03.010.011 | ერთეულის კოდი | 01.15.03.010.011.01.534 |
| შენობა № | 01/5 და 03/1 | | |
| შენობა-ნაგებობის ერთეულის მისამართი | ქ. თბილისი, სატივის ქუჩა № 2 | | |
| შენობა-ნაგებობის ერთეულის დანიშნულება/კატეგორია | არასაცხოვრებელი ფართი | | |
| მდგომარეობა | აშენებული | | |
| ერთეულის ფართობი | 111,17 კვ.მ | ჭერის სიმაღლე | 2.70 მ |
| დაინტერესებული პირი | სახელი გვარი: შ.პ.ს. "მაილინ გრუპ" | ხელმოწერა: | |
| აზომვაზე უფლებამოსილი პირი | სახელი გვარი: ნინო ხვითარია | ხელმოწერა: | Nino Khvitaria 01024020824 Digitally signed by Nino Khvitaria Date: 2025.12.06 17:26:26 |
| მასშტაბი: 1:100 | თარიღი: 20.11.2025 წ | შენიშვნა: | |

# შენობა-ნაგებობისა და შენობა-ნაგებობების ერთეულის შიდა აზომვითი ნახაზი

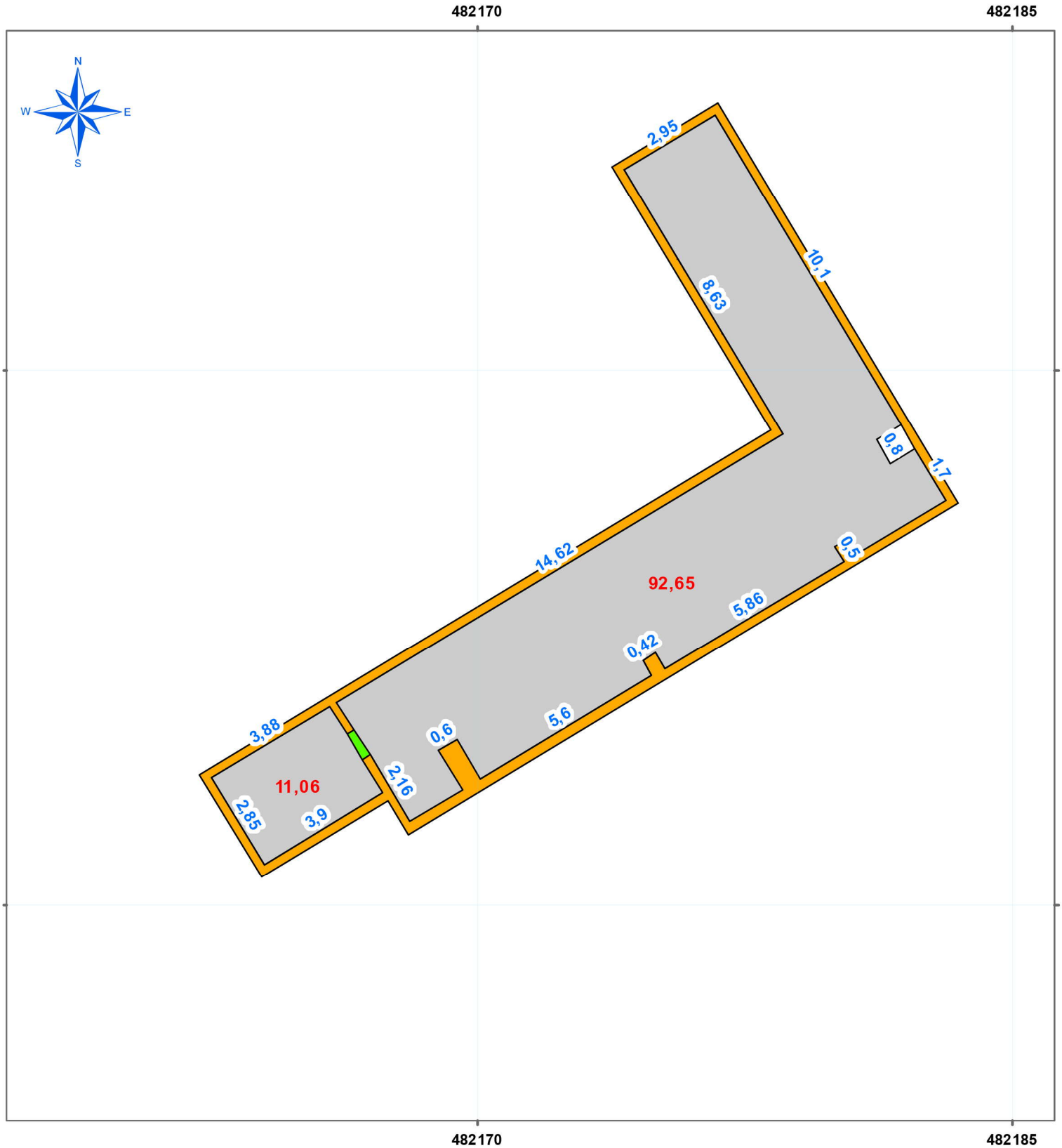


| | | | |
|---|---|---|---|
| აეროგითი აღნიშვნები | WGS_1984_UTM Zone_38N/37N | კომპანიის რეკვიზიტები: | ი/მ ნინო ხვითარია |
| | | საკადასტრო კოდი | 01.15.03.010.011 |
| | | ერთეულის კოდი | 01.15.03.010.011.01.534 |
| | | შენობა № | 01/5 |
| | | შენობა-ნაგებობის ერთეულის მისამართი | ქ. თბილისი, სატბის ქუჩა № 2 სარდაფის ბეშმა |
| | | შენობა-ნაგებობის ერთეულის დანიშნულება/კატეგორია | არასაცხოვრებელი ფართი |
| | | მდგომარეობა | აშენებული |
| | | ერთეულის ფართობი | 103,71 კვ.მ |
| | | ჭერის სიმაღლე | 2.70 მ |
| | | დაინტერესებული პირი | სახელი გვარი: შ.პ.ს. "მაილინ ბრუპ" ხელმოწერა: |
| | | აზომვაზე უფლებამოსილი პირი | სახელი გვარი: ნინო ხვითარია ხელმოწერა: |
| | | მასშტაბი: 1:150 | თარიღი: 20.11.2025 წ შენიშვნა: |

Nino Khvitaria 01024020824 Digitally signed by Nino Khvitaria Date: 20.25.12.06 17:27:06


12/23/2024




დარბაში შესასვლელ გამოსასვლელი შენობის
შიდა მხრიდან
12/23/2024


OTEL
12/23/2024


12/23/2024


12/23/2024


12/23/2024


12/23/2024


სარდაფში ჩასასვლელი
12/23/2024