დაგეგმარების საფუძვლები და მიზნები:

პროექტი შედგენილია ქ. თბილისის მუნიციპალიტეტის სსიპ - ქ. თბილისის მუნიციპალიტეტის არქიტექტურის სამსახურის 2019 წლის 01 ოქტომბრის #4693775 ბრძანების საფუძველზე.

მიწის ნაკვეთის მდებარეობა და აღწერა:

საპროექტო ტერიტორია მდებარეობს ქ. თბილისში, სექტორი - საბურთალო, იმედაშვილის ქ. #5; გაგარინის ქ. #10; გაგარინის II შესახვევი, #6ა; იმედაშვილის ქ. #7; იმედაშვილის ქ. #3; მიწის ნაკვეთზე საკადასტრო კოდით #01.10.12.021.012.

მიწის ნაკვეთის სამშენებლოდ გამოყენების პირობების თანახმად, საპროექტო მიწის ნაკვეთს საზოგადოებრივი საზღვრები დაუდგინდა არსებული გზების მხრიდან.

პროექტის აღწერა:

წარმოდგენილი არქიტექტურული პროექტით გათვალისწინებულია მიწის საკონტროლო დონიდან 42,0 მ. სიმაღლის, 14 სართულიანი (11 მიწის დონის ზედა და 3 მიწის დონის ქვედა სართულით) მრავალფუნქციური შენობის მშენებლობა.

შენობის ფუნქციური დანიშნულებები სართულებზე გადანაწილებულია შემდეგი სახით:

- მიწის დონის ქვედა III სართული (-5.80 ნიშნულზე) - შემოზღუდული ავტოსადგომი და დამხმარე/ტექნიკური ფართი.
- მიწის დონის ქვედა II სართული (-3.00 ნიშნულზე) - შემოზღუდული ავტოსადგომი და დამხმარე/ტექნიკური ფართი.
- მიწის დონის ქვედა I სართული (+0.10 ნიშნულზე) – სავაჭრო ფართები და სადარბაზოების ჰოლი.
- მიწის დონის ზედა I - II სართულები (+3.60 - +6.80 ნიშნულებზე) - საოფისე ფართები.
- მიწის დონის ზედა III - XI სართულები (+10.00 - +35.60 ნიშნულებზე) - საცხოვრებელი ბინები.

საპროექტო შენობა მისაწვდომია შშმ პირთათვის, თუმცა შენობაში არ არის გათვალისწინებული “ა“ და „ბ“ ტიპის ერთეულები, რაც წესების თანახმად დასაშვებია. მისაწვდომი სვლა-გეზი მოიცავს შენობის ყველა სართულს. სართულებზე გადაადგილება ხორციელდება მისაწვდომი ლიფტის საშუალებით.

შენობის ფასადები მოპირკეთდება საფასადე კერამიკული ფილებით, ნაწილობრივ კი კომპოზიტური ვენტილირებადი საფასადე სისტემით. ასევე ფასადები ნაწილობრივ შეილესება და შეიღებება. კარ-ფანჯარა წარმოადგენს მინაპაკეტს ალუმინის მოჩარჩოებით, აივნების მოაჯირი შედგება მეტალის მილდგარებისგან.

<u>შენობის საპროექტო ნაწილში მოეწყობა შემდეგი ხანძრისგან დაცვის სისტემები:</u>

1. ავტოსაშხეფი სისტემა მოეწყობა მთელ შენობაში, გარდა სც-2 ჯგუფების დაკავებულობებისა;
2. სახანძრო მილდგარების სისტემა - ყველა სართულზე, შიგა გასასვლელის კიბეების შესასვლელთან დერეფნის საზღვრებში;
3. ხელის ცეცხლმაქრები - მთელ შენობაში;
4. სახანძრო განგაშისა და კვამლაღმომჩენი სისტემები, კერძოდ:

- კვამლის ავტომატური აღმომჩენი სისტემა.
- კვამლზე მორეაგირე ერთ და მრავალბლოკიანი მაუწყებლები.
- არხის კვამლაღმომჩენები.
- სახანძრო განგაშის ხელით სამართავი სისტემა.
- საგანგებო ხმოვანი განგაშის საკომუნიკაციო სისტემის რუპორები.
- მხედველობითი განგაშის სისტემა.

5. კვამლის საკონტროლო სისტემა - დერეფნებში, შემოზღუდულ ავტოსადგომში, ლიფტის შახტებში და შიგა გასასვლელის გზა-კიბეებზე.
6. სახანძრო-სამაშველო სამსახურის მიერ გამოსაყენებელი მისაერთებელი.
7. ჰიდრანტი.

<u>დაგეგმარებისთვის გამოყენებული კანონმდებლობის აღწერა:</u>

საპროექტო შენობის დაგეგმარებისთვის გამოყენებულია საქართველოს მთავრობის #41 დადგენილება - ტექნიკური რეგლამენტი „შენობა-ნაგებობების უსაფრთხოების წესები“. საქართველოს მთავრობის 2009 წლის 24 მარტის 57 დადგენილება და ქალაქ თბილისის მუნიციპალიტეტის საკრებულოს 2016 წლის 24 მაისის #14-39 დადგენილება.

შენობა-ნაგებობის უსაფრთხოების წესებთან შესაბამისობის ანალიზი

გამოყენებული წესები - **„შენობა-ნაგებობის უსაფრთხოების წესები“**

ჩამოთვალეთ შენობის დაკავებულებები და აღწერეთ თითოეული გამოყენება
საცხოვრებელი ჯგუფი სც-2 (საცხოვრებელი ბინები +13.20 - +35.60 ნიშნულებზე);
საქმიანი ჯგუფი სქ (საოფისე ფართები +3.60 - +10.00 ნიშნულებზე);
სავაჭრო ჯგუფი სვ (სავაჭრო ფართები +0.10 ნიშნულზე);
საშუალო საფრთხის შემცველი სასაწყობო ჯგუფი სწ-1 (დამხმარე-სასაწყობე სივრცეები -3.00 და -5.80 ნიშნულებზე);
მცირე საფრთხის შემცველი სასაწყობო ჯგუფი სწ-2 (შემოზღუდული ავტოსადგომები -3.00 და -5.80 ნიშნულებზე);
საშუალო საფრთხის შემცველი საქარხნო-სამრეწველო ჯგუფი სმ-1 (სახანძრო ტუმბოს ოთახი -3.00 ნიშნულზე);

კონსტრუქციის ტიპი:	
განსაზღვრეთ კონსტრუქციის ტიპი ახალი შენობისთვის: მაგალითი: II-A, II-B, V-A, V-B	**I-A**

სიმაღლის შეზღუდვები ცხრილი 503 -ის მიხედვით		
დაკავებულობები	**დასაშვები სართულიანობა**	**შემოთავაზებული სართულიანობა**
საცხოვრებელი ჯგუფი სც-2;	შეუზღუდავი	**9** *(მიწის დონის ზედა IV-XI სართულებზე)*
საქმიანი ჯგუფი სქ;	შეუზღუდავი	**3** *(მიწის დონის ზედა I-III სართულებზე)*
სავაჭრო ჯგუფი სვ;	შეუზღუდავი	**1** *(მიწის დონის ქვედა სართულზე)*
საშუალო საფრთხის შემცველი სასაწყობო ჯგუფი სწ-1;	შეუზღუდავი	**2** *(მიწის დონის ქვედა სართულებზე)*
მცირე საფრთხის შემცველი სასაწყობო ჯგუფი სწ-2;	შეუზღუდავი	**2** *(მიწის დონის ქვედა სართულებზე)*
საშუალო საფრთხის შემცველი საქარხნო-სამრეწველო ჯგუფი სმ-1 ;	შეუზღუდავი	**1** *(მიწის დონის ქვედა სართულზე)*
	დასაშვები სიმაღლე	**შემოთავაზებული სიმაღლე**
შენობის სიმაღლე =	შეუზღუდავი	40.87 მ.
მიწის დონის ზემოთ სართულ(ებ)ის რაოდენობა =	შეუზღუდავი	9

ფართობის შეზღუდვები ცხრილი 503 -ის მიხედვით		
დაკავებულობები	**დასაშვები ფართობი (სართულზე)**	**შემოთავაზებული ფართობი (სართულზე)**
საცხოვრებელი ჯგუფი სც-2;	შეუზღუდავი	**865.5 კვ.მ** *(მიწის დონის ზედა IV სართულზე);* **865.5 კვ.მ** *(მიწის დონის ზედა V სართულზე);* **865.5 კვ.მ** *(მიწის დონის ზედა VI სართულზე);* **865.5 კვ.მ** *(მიწის დონის ზედა VII სართულზე);* **865.5 კვ.მ** *(მიწის დონის ზედა VIII სართულზე);* **865.5 კვ.მ** *(მიწის დონის ზედა IX სართულზე);* **865.5 კვ.მ** *(მიწის დონის ზედა X სართულზე);* **508.5 კვ.მ** *(მიწის დონის ზედა XI სართულზე);*
საქმიანი ჯგუფი სქ;	შეუზღუდავი	**722.9 კვ.მ** *(მიწის დონის ზედა I სართულზე);* **865.5კვ.მ** *(მიწის დონის ზედა II სართულზე);* **865.5კვ.მ** *(მიწის დონის ზედა III სართულზე);*
სავაჭრო ჯგუფი სვ;	შეუზღუდავი	**491.6კვ.მ** *(მიწის დონის ქვედა სართულზე);*
საშუალო საფრთხის შემცველი სასაწყობო ჯგუფი სწ-1;	შეუზღუდავი	**4.0 კვ.მ** *(მიწის დონის ქვედა სართულზე);* **4.0 კვ.მ**

		(მიწის დონის ქვედა სართულზე);
მცირე საფრთხის შემცველი სასაწყობო ჯგუფი სწ-2;	შეუზღუდავი	**861.8კვ.მ** *(მიწის დონის ქვედა სართულზე);* **862.2კვ.მ** *(მიწის დონის ქვედა სართულზე);*
საშუალო საფრთხის შემცველი საქარხნო-სამრეწველო ჯგუფი სმ-1 ;	შეუზღუდავი	**15.2 კვ.მ** *(მიწის დონის ქვედა სართულზე);*

გარე არამზიდი კედლის ცეცხლმედეგობის მოთხოვნები ცხრილი 602-ის მიხედვით			
გარე კედელი	**ხანძარსაწინააღმდეგო მანძილი** (მეტრი)	**ცეცხლმედეგობის ხარისხი** (საათი)	
		მოთხოვნილი	**გათვალისწინებული**
1 – 8 ღერძებში	9 <	0 სთ.	1 სთ. (იხილეთ შენიშვნა #1)
8 - 5 ღერძებში	0.1 – 0.4	1 სთ.	1 სთ.
5 - 1 ღერძებში	9 <	0 სთ.	1 სთ. (იხილეთ შენიშვნა #1)
A - F ღერძებში	5.8	1 სთ. (იხილეთ შენიშვნა #1)	1 სთ. (იხილეთ შენიშვნა #1)
F - D ღერძებში	9 <	0 სთ.	1 სთ. (იხილეთ შენიშვნა #1)
D - A ღერძებში	0.04 – 0.2	2 სთ. (+0.10 ნიშნულზე) 1 სთ. (+0.10 ნიშნულს ზემოთ)	2 სთ. (+0.10 ნიშნულზე) 1 სთ. (+0.10 ნიშნულს ზემოთ)

შენიშვნა #1: ისეთ გარე კედლებს, რომელთა ხანძარსაწინააღმდეგო მანძილი 9,0 მეტრი ან მეტია, 602-ე ცხრილის შესაბამისად, ცეცხლმედეგობის ხარისხი არ მოეთხოვება, თუმცა 705.8.5 პუნქტის თანახმად, სავალდებულოა ღიობების შვეული გამიჯვნისადმი მოთხოვნების უზრუნველყოფა, შესაბამისად ზემოთმოცემულ ცხრილში განსაზღვრულ გარე კედლების ცეცხლმედეგობის ხარისხი უნდა გაუტოლდეს მინიმუმ 1 საათს.

გარე კედლის ღიობებისადმი მოთხოვნები ცხრილი 705.8 -ის მიხედვით			
გარე კედელი	**ხანძარსაწინააღმ**	**კედლის ღიობების ფართობი (კედლის %)**	
		დასაშვები	**გათვალისწინებული**

	დეგო მანძილი (მეტრი)	დაცული	დაუცველი საშხეფებით	დაუცველი	დაცული	დაუცველი საშხეფებით	დაუცველი
1 – 8 ღერძებში	9 <	აუცილებელი არ არის	აუცილებელი არ არის	შეუზღუდავია			არ იზღუდება
8 - 5 ღერძებში	0.1 – 0.4	დაუშვებელია	დაუშვებელია	დაუშვებელია			0 %
5 - 1 ღერძებში	9 <	აუცილებელი არ არის	აუცილებელი არ არის	შეუზღუდავია			არ იზღუდება
A - F ღერძებში	5.5	75%	75%	25%	38 % (+3.60 - ნიშნულზე) ; 44 % (+6.80 - +32.40 ნიშნულებზე); **(ფასადზე მოწყობილია მხოლოდ დაცული ღიობები)**		
A - F ღერძებში	8.2	შეუზღუდავია	შეუზღუდავია	70%			26% (+35.60 ნიშნულზე) **(ფასადზე მოწყობილი არ არის დაცული ღიობები)**
F - D ღერძებში	9 <	აუცილებელი არ არის	აუცილებელი არ არის	შეუზღუდავია			არ იზღუდება
D - A ღერძებში	0.04 – 0.2	დაუშვებელია	დაუშვებელია	დაუშვებელია			0 %

ხანძრისაგან დაცვის სისტემებისადმი მოთხოვნები							
დაკავებულობები/სივრცეები/გასასვლელი საშუალებები	ავტოსაშხეფი სისტემა	ალტერნატიული ავტომატური ცეცხლსაქრობი სისტემები	სახანძრო განგაშისა, კვამლაღმომჩენი და ცეცხლაღმ	სახანძრო მილდგარების სისტემები	კვამლის საკონტროლო სისტემები	ხელის ცეცხლმაქრები	საავარიო განგაშის სისტემები

			ომჩენი სისტემები				
სავაჭრო ჯგუფი სვ	**კი**		**კი** (სახანძრო განგაშის ხელით სამართავი სისტემის კოლოფები, რომლებიც ააქტიურებს სახანძრო განგაშის სისტემას); (საგანგებო ხმოვანი განგაშის საკომუნიკაციო სისტემის რუპორები); (კვამლაღმომჩენები); (მხედველობითი განგაშის მოწყობილობები);			**კი**	
საქმიანი ჯგუფი სქ	**კი**		**კი** (სახანძრო განგაშის ხელით სამართავი სისტემის			**კი**	

			კლოფები, რომლებიც ააქტიურებს სახანძრო განგაშის სისტემას); (საგანგებო ხმოვანი განგაშის საკომუნიკაციო სისტემის რუპორები); (კვამლაღმომჩენები); (მხედველობითი განგაშის მოწყობილობები);				
საცხოვრებელი ჯგუფი სც-2;			**კი** (სახანძრო განგაშის ხელით სამართავი სისტემის კლოფები, რომლებიც ააქტიურებს სახანძრო განგაშის სისტემას);				

			(კვამლზე მორეაგირე მაუწყებლის ერთი და მრავალბლოკიანი მოწყობილობები - საძინებლებში);				
საშუალო საფრთხის შე„მცველი სასაწყობო ჯგუფი სწ-1;	**კი**		**კი** (კვამლაღმომჩენები);			**კი**	
მცირე საფრთხის შემცველი სასაწყობო ჯგუფი სწ-2;	**კი**		**კი** (სახანძრო განგაშის ხელით სამართავი სისტემის კოლოფები, რომლებიც ააქტიურებს სახანძრო განგაშის სისტემას); (კვამლაღმომჩენები); (საგანგებო ხმოვანი განგაშის საკომუნიკაციო სისტემის		**კი** (შემოზღუდული ავტოსადგომი მექანიკური განიავებით);	**კი**	

			რუპორები); (მხედველობითი განგაშის მოწყობილობები - ავტოსად გომებზე);				
საშუალო საფრთხის შემცველი სამრეწველო ჯგუფი სმ-1;			**კი** (კვამლაღმომჩენები);			**კი**	
კიბის უჯრედები			**კი** (საგანგებო ხმოვანი განგაშის საკომუნიკაციო სისტემის რუპორები); (კვამლის ავტომატური აღმომჩენები, კიბის ტამბურების შესასვლელებთან);	**კი** (გზა-კიბეების შესასვლელებთან);	**კი** (კიბის უჯრედები და ტამბურები მექანიკური განიავების სისტემით);		
ლიფტები			**კი** (კვამლაღმომჩენები - ლიფტის ფოიეებში); (საგანგებო ხმოვანი		**კი** (ლიფტების ფოიეები მექანიკური განიავების სისტემით);		

			განგაშის საკომუნიკაციო სისტემის რუპორები - ლიფტებთან); (მხედველობითი განგაშის მოწყობილობები);				
დერეფანი			**კი** (საგანგებო ხმოვანი განგაშის საკომუნიკაციო სისტემის რუპორები); (კვამლის ავტომატური აღმომჩენები, კიბის ტამბურების შესასვლელებთან); (მხედველობითი განგაშის მოწყობილობები)	**კი** (გზა-კიბეების შესასვლელებთან);	**კი** (კვამლსაწინააღმდეგო ვენტილაცია);		
ჰაერის კონდიცირების სისტემები			**კი** (არხის კვამლაღმომჩენები);				

სახანძრო-სამაშველო სამსახურის მიერ გამოსაყენებელი მისაერთებლები	კი
სახანძრო ტუმბოები და წყლის რეზერვუარი (განთვსებულია-3.00 ნიშნულზე)	კი
გენერატორი, მეორადი ელექტრო და ენერგო დატვირთვებისთვის (განთავსებულია -3.00 ნიშნულზე)	კი

განიავებისადმი მოთხოვნები		
დაკავებულობები/სივრცეები/გასასვლელი საშუალებები	ბუნებრივი განიავება	ხელოვნური განიავება
საცხოვრებელი ჯგუფი სც-2;	კი	
საქმიანი ჯგუფი სქ;	კი	
სავაჭრო ჯგუფი სვ;	კი (#1 და #2 ფართი);	კი (#3 ფართი);
საშუალო საფრთხის შემცველი სასაწყობო ჯგუფი სწ-1;		კი
მცირე საფრთხის შემცველი სასაწყობო ჯგუფი სწ-2;		კი
საშუალო საფრთხის შემცველი საქარხნო-სამრეწველო ჯგუფი სმ-1 ;		კი
შიგა გასასველის გზა-კიბეები		კი
ლიფტები		კი
დერეფნები	კი (+3.60 - +35.60 ნიშნულებზე);	კი (+0.10 ნიშნულზე);
ტუალეტები და სააბაზანო ოთახები		კი

თითოეული სართულიდან გასასვლელი საშუალება									
სართულები	დაკავებულობა და დაკავებულობის დატვირთვის ჯამური მაჩვენებელი	მოთხოვნილი გასასვლელების/გასასვლელთან მისადგომის რაოდენობა	გათვალისწინებული გასასვლელების/ გასასვლელთან მისადგომის რაოდენობა და ტიპი	გასასვლელი საშუალებების სიგანე(მეტრი)					
				გზა-კიბეები		დერაფანი,		გასასვლელის გზა-კარი	
				მოთხოვნილი	გათვალისწინებული	მოთხოვნილი	გათვალისწინებული	მოთხოვნილი	გათვალისწინებული
მიწის დონის ქვედა სართული	ჯგუფი სწ-1 (დ.დ. 1);	2	2 (გზა-კიბე);	1.10მ.	1.35მ.	-	-	0.82მ.	0.89 მ.

-5.80 ნიშნულზე	ჯგუფი სწ-2 (დ.დ. 47);								
მიწის დონის ქვედა სართული -3.00 ნიშნულზე	ჯგუფი სწ-1 (დ.დ. 1); ჯგუფი სწ-2 (დ.დ. 47); ჯგუფი სმ-1 (დ.დ. 1);	2	2 (გზა-კიბე);	1.10მ.	1.35მ.	-	-	0.82მ.	0.89 მ.
მიწის დონის ქვედა სართული +0.10 ნიშნულზე	ჯგუფი სვ (დ.დ. 33); #1 ფართი	1	1 (გზა-კარი);	-	-	-	-	0.82მ.	2.48 მ.
	ჯგუფი სვ (დ.დ. 83); #2 ფართი	2	2 (გზა-კარი);	-	-	-	-	0.82მ.	1.0 მ. სულ მცირე
	ჯგუფი სვ (დ.დ. 63); #3 ფართი	2	2 (გზა-კარი);	-	-	-	-	0.82მ.	0.89 მ. სულ მცირე
I სართული +3.60 ნიშნულზე	ჯგუფი სქ (დ.დ. 78);	2	2 (გზა-კიბე);	1.10მ.	1.35მ.	1.20მ.	1.60მ. სულ მცირე	0.82მ.	0.89 მ.
II სართული +6.80 ნიშნულზე	ჯგუფი სქ (დ.დ. 93);	2	2 (გზა-კიბე);	1.10მ.	1.35მ.	1.20მ.	1.60მ. სულ მცირე	0.82მ.	0.89 მ.
III სართული +10.00 ნიშნულზე	ჯგუფი სქ (დ.დ. 93);	2	2 (გზა-კიბე);	1.10მ.	1.35მ.	1.20მ.	1.60მ. სულ მცირე	0.82მ.	0.89 მ.
IV სართული +13.20 ნიშნულზე	ჯგუფი სც-2 (დ.დ. 47);	2	2 (გზა-კიბე);	1.10მ.	1.35მ.	1.20მ.	1.60მ. სულ მცირე	0.82მ.	0.89 მ.
V სართული	ჯგუფი სც-2 (დ.დ. 47);	2	2 (გზა-კიბე);	1.10მ.	1.35მ.	1.20მ.	1.60მ. სულ მცირე	0.82მ.	0.89 მ.

+16.40 ნიშნულზე									
VI სართული +19.60 ნიშნულზე	**ჯგუფი სც-2** (დ.დ. 47);	**2**	**2** (გზა-კიბე);	1.10მ.	1.35მ.	1.20მ.	1.60მ. სულ მცირე	0.82მ.	0.89 მ.
VII სართული +22.80 ნიშნულზე	**ჯგუფი სც-2** (დ.დ. 47);	**2**	**2** (გზა-კიბე);	1.10მ.	1.35მ.	1.20მ.	1.60მ. სულ მცირე	0.82მ.	0.89 მ.
VIII სართული +26.00 ნიშნულზე	**ჯგუფი სც-2** (დ.დ. 47);	**2**	**2** (გზა-კიბე);	1.10მ.	1.35მ.	1.20მ.	1.60მ. სულ მცირე	0.82მ.	0.89 მ.
IX სართული +29.20ნიშნულზე	**ჯგუფი სც-2** (დ.დ. 47);	**2**	**2** (გზა-კიბე);	1.10მ.	1.35მ.	1.20მ.	1.60მ. სულ მცირე	0.82მ.	0.89 მ.
X სართული +29.20ნიშნულზე	**ჯგუფი სც-2** (დ.დ. 47);	**2**	**2** (გზა-კიბე);	1.10მ.	1.35მ.	1.20მ.	1.60მ. სულ მცირე	0.82მ.	0.89 მ.
XI სართული +29.20ნიშნულზე	**ჯგუფი სც-2** (დ.დ. 28);	**2**	**2** (გზა-კიბე);	1.10მ.	1.35მ.	1.20მ.	1.20მ. სულ მცირე	0.82მ.	0.89 მ.

წყალსადენი სისტემის ფიქსირებული მოწყობილობების რაოდენობა

ცხრილი 1602.1-ის მიხედვით

სართულები	დაკავებულობა და დაკავებულობის დატვირთვის ჯამური მაჩვენებელი	ფიქსირებული მოწყობილობები(ცალი)									
		უნიტაზი		ტუალეტის ხელსაბანები		აბაზანა/შხაპი		სასმელი წყლის ფანტანი		სამომსახურეო ნიჟარა		სამზარეულოს ნიჟარა	
		მოთხოვნილი	გათვალისწინებული	მოთხოვნილი	გათვალისწინებული	მოთხოვნილი	გათვალისწინებული	მოთხოვნილი	გათვალისწინებული	მოთხოვნილი	გათვალისწინებული	მოთხოვნილი	გათვალისწინებული
მიწის დონის ქვედა სართული -5.80 ნიშნულზე	**ჯგუფი სწ-1** **ჯგუფი სწ-2**	*სწ-1 ჯგუფად დაკლასიფიცირებული სასაწყობე სივრცეს არ ემსახურება ცალკე ტუალეტი, ვინაიდან აღნიშნული წარმოადგენს ძირითადი ფუნქციის დამხმარე დაუკავებელ სივრცეს.*									

		ვინაიდან ავტოსადგომს არ ეხმახურებიან მეთვალყურეები, აღნიშნულისთვის არ არის გათვალისწინებული ცალკე წყალსადენი სისტემები, თანახმად 1602.3 ქვეთავის გამონაკლისისა.											
მიწის დონის ქვედა სართული -3.00 ნიშნულზე	ჯგუფი სწ-1 ჯგუფი სწ-2 ჯგუფი სმ-1	*სწ-1 და სმ-1 ჯგუფებად დაკლასიფიცირებული სასაწყობე და ტექნიკურ სივრცეს არ ემსახურება ცალკე ტუალეტი, ვინაიდან აღნიშნული წარმოადგენს ძირითადი ფუნქციის დამხმარე დაუკავებელ სივრცეს.* *ვინაიდან ავტოსადგომს არ ეხმახურებიან მეთვალყურეები, აღნიშნულისთვის არ არის გათვალისწინებული ცალკე წყალსადენი სისტემები, თანახმად 1602.3 ქვეთავის გამონაკლისისა.*											
მიწის დონის ქვედა სართული +0.10 ნიშნულზე	ჯგუფი სვ (დ.დ. 33); #1 ფართი	1	2	1	2	-	-	1	2	1	1	-	-
	ჯგუფი სვ (დ.დ. 83); #2 ფართი	2	2	2	2	-	-	1	2	1	1	-	-
	ჯგუფი სვ (დ.დ. 63); #3 ფართი	2	2	2	2	-	-	1	2	1	1	-	-
I სართული +3.60 ნიშნულზე	ჯგუფი სქ თითოეული ცალკეული ფართისთვის	1	1	1	1	-	-	1	2	1	1	-	-
II სართული +6.80 ნიშნულზე	ჯგუფი სქ თითოეული ცალკეული ფართისთვის	1	1	1	1	-	-	1	2	1	1	-	-
III სართული +10.00 ნიშნულზე	ჯგუფი სქ თითოეული ცალკეული ფართისთვის	1	1	1	1	-	-	1	2	1	1	-	-

წყალსადენი სისტემის ფიქსირებული მოწყობილობების რაოდენობა-საცხოვრებელი ჯგუფი სც-2 ქვეჯგუფი ცხრილი 1602.1-ის მიხედვით											
სართულები	საცხოვრებელი ერთეულები	ფიქსირებული მოწყობილობები									
		უნიტაზი (ერთ საცხოვრებელ ერთეულზე)		ტუალეტის ხელსაბანები (ერთ საცხოვრებელ ერთეულზე)		აბაზანა/შხაპი (ერთ საცხოვრებელ ერთეულზე)		სამზარეულოს ნიჟარა (ერთ საცხოვრებელ ერთეულზე)		ავტომატური სარეცხი მანქანის მისაერთებელი	
		მოთხოვნილი	გათვალისწინებული	მოთხოვნილი	გათვალისწინებული	მოთხოვნილი	გათვალისწინებული	მოთხოვნილი	გათვალისწინებული	მოთხოვნილი	გათვალისწინებული
IV სართული	ბინა №2; №3; №4; №8; №9, №10; №1	1	1	1	1	1	1	1	1	1 (20 საცხ. ერთეულზე)	1 (თითო საცხ. ერთეულზე)
	ბინა №5; №6;	1	2	1	2	1	1	1	1	1 (20 საცხ. ერთეულზე)	1 (თითო საცხ. ერთეულზე)
	ბინა №1; №7;	1	2	1	2	1	2	1	1	1 (20 საცხ. ერთეულზე)	1 (თითო საცხ. ერთეულზე)
V სართული	ბინა №12; №13; №14; №19 №20, №21; №22	1	1	1	1	1	1	1	1	1 (20 საცხ. ერთეულზე)	1 (თითო საცხ. ერთეულზე)
	ბინა №16; №17;	1	2	1	2	1	1	1	1	1 (20 საცხ. ერთეულზე)	1 (თითო საცხ. ერთეულზე)
	ბინა №12; №18;	1	2	1	2	1	2	1	1	1 (20 საცხ. ერთეულზე)	1 (თითო საცხ. ერთეულზე)
VI სართული	ბინა №24; №25; №26; №30; №31, №32; №33	1	1	1	1	1	1	1	1	1 (20 საცხ. ერთეულზე)	1 (თითო საცხ. ერთეულზე)
	ბინა №27; №28;	1	2	1	2	1	1	1	1	1 (20 საცხ. ერთეულზე)	1 (თითო საცხ. ერთეულზე)

	ბინა №23; №29;	1	2	1	2	1	2	1	1	1 (20 საცხ. ერთეულზე)	1 (თითო საცხ. ერთეულზე)
VII სართული	ბინა №35; №36; №37; №41; №42, №43; №44	1	1	1	1	1	1	1	1	1 (20 საცხ. ერთეულზე)	1 (თითო საცხ. ერთეულზე)
	ბინა №38; №39;	1	2	1	2	1	1	1	1	1 (20 საცხ. ერთეულზე)	1 (თითო საცხ. ერთეულზე)
	ბინა №34; №40;	1	2	1	2	1	2	1	1	1 (20 საცხ. ერთეულზე)	1 (თითო საცხ. ერთეულზე)
VIII სართული	ბინა №46; №47; №48; №52; №53, №54; №55	1	1	1	1	1	1	1	1	1 (20 საცხ. ერთეულზე)	1 (თითო საცხ. ერთეულზე)
	ბინა №49; №50;	1	2	1	2	1	1	1	1	1 (20 საცხ. ერთეულზე)	1 (თითო საცხ. ერთეულზე)
	ბინა №45; 51;	1	2	1	2	1	2	1	1	1 (20 საცხ. ერთეულზე)	1 (თითო საცხ. ერთეულზე)
IX სართული	ბინა №57; №58; №59; №63; №64, №65; №66;	1	1	1	1	1	1	1	1	1 (20 საცხ. ერთეულზე)	1 (თითო საცხ. ერთეულზე)
	ბინა №60; №61;	1	2	1	2	1	1	1	1	1 (20 საცხ. ერთეულზე)	1 (თითო საცხ. ერთეულზე)
	ბინა №56; №62;	1	2	1	2	1	2	1	1	1 (20 საცხ. ერთეულზე)	1 (თითო საცხ. ერთეულზე)
X სართული	ბინა №68; №69; №70; №74; №75, №76; №77	1	1	1	1	1	1	1	1	1 (20 საცხ. ერთეულზე)	1 (თითო საცხ. ერთეულზე)
	ბინა №71; №72;	1	2	1	2	1	1	1	1	1 (20 საცხ. ერთეულზე)	1 (თითო საცხ. ერთეულზე)

	ბინა №67; №73;	1	2	1	2	1	2	1	1	1 (20 საცხ. ერთეულზე)	1 (თითო საცხ. ერთეულზე)
XI სართული	ბინა №78; №80; №81;	1	1	1	1	1	1	1	1	1 (20 საცხ. ერთეულზე)	1 (თითო საცხ. ერთეულზე)
	ბინა №79;	1	2	1	2	1	2	1	1	1 (20 საცხ. ერთეულზე)	1 (თითო საცხ. ერთეულზე)

Лист: 1	Листов: 1	Масштаб: 1:100	0 1 2	Дата: 6. ноября 2023 г.	Автор: Иванов А.С.
Проект: Многоквартирный жилой дом с подземной парковкой, ул. Тихая, 14, г. Заречье					
Чертёж: План подземной парковки					
Формат: A3	Примечание: Все размеры в мм, если не указано иное. Уклон пандуса 10,61 %. Высота проезда 2,20 м.				
Изм.	Кол.	Лист	№ док.	Подпись	Дата

План подземной парковки

Все размеры в миллиметрах, если не указано иное. Уклон пандуса 10,61 %, высота проезда 2,20 м. Разметка выполнена краской белого цвета, ширина линий 100 мм. Зона 1 — зона ожидания перед воротами, не менее 5,80 м. Зона 2 — основной проезд, ширина 6,40 м. Зона 3 — разворотная площадка, радиус 9,00 м. Зона 4 — выезд, ширина 4,20 м. Зона 5 — аварийный выход, ширина 1,20 м. Зона 6 — пешеходная дорожка, ширина 1,50 м. Зона 7 — машиноместа, размер 2,50 × 5,50 м. Зона 8 — колонны, сечение 0,60 × 0,60 м. Зона 9 — стены, толщина 0,30 м. Зона 10 — перекрытие, толщина 0,25 м. Зона 11 — фундамент, глубина 2,10 м. Зона 12 — дренаж, ширина 0,50 м. Зона 13 — освещение, 150 лк. Зона 14 — вентиляция, 6 кратность. Зона 15 — пожарный гидрант, 1 шт. Зона 16 — огнетушитель, 2 шт. Зона 17 — видеонаблюдение, 4 камеры. Зона 18 — ограждение, высота 1,20 м. Зона 19 — шлагбаум, ширина 4,00 м. Зона 20 — въезд, ширина 6,40 м. Зона 21 — выезд, ширина 6,40 м. Зона 22 — разделительная полоса, ширина 0,50 м. Зона 23 — дорожный знак, 1 шт.

Условные обозначения

- Граница земельного участка
- Ось здания
- Контур здания
- Линия разреза
- Направление движения
- Въезд
- Выезд
- Разворотная площадка
- Пешеходная дорожка
- Ограждение
- Шлагбаум
- Пожарный гидрант
- Огнетушитель
- Видеокамера
- Освещение
- Вентиляция
- Дренаж
- Машиноместо
- Колонна
- Стена
- Перекрытие
- Фундамент
- Дорожный знак
- Разметка
- Зона ожидания
- Аварийный выход
- Пандус
- Уклон
- Высота проезда
- Размер
- Примечание
- Граница зоны

Обозначение	Наименование	Кол.	Примечание
Б6-1	Бетон В6, 1 м³	40,8 м³	
Б6-2	Бетон В6, 2 м³	47,6 м³	
АТ-1	Арматура Ø12 А500С	862,2 кг	
АТ-2	Арматура Ø16 А500С	1 240 кг	
ОП-1	Опалубка стен	186,5 м²	
ОП-2	Опалубка перекрытия	412,0 м²	
ГД-1	Гидроизоляция обмазочная	598,0 м²	
ДР-1	Дренажная труба Ø110	124,0 м	
ОС-1	Освещение 150 лк	24 шт.	
ВН-1	Вентиляционная установка	2 шт.	
ПГ-1	Пожарный гидрант	1 шт.	
ОГ-1	Огнетушитель ОП-5	2 шт.	
ВК-1	Видеокамера	4 шт.	
ШЛ-1	Шлагбаум автоматический	1 шт.	
ОЗ-1	Ограждение 1,20 м	86,0 м	
ДЗ-1	Дорожный знак 3.1	1 шт.	
РМ-1	Разметка краской	1 240 м²	

Ведомость выполнена в соответствии с ГОСТ 21.501-2018 и СП 113.13330.2016. Марка бетона по морозостойкости F200, по водонепроницаемости W8. Защитный слой арматуры 50 мм. Все материалы должны иметь сертификаты соответствия. Допуск на размеры ±10 мм. Работы выполнять в соответствии с ППР. Приёмка скрытых работ оформляется актами. Гарантийный срок 5 лет. Контроль качества бетона — по ГОСТ 18105-2018. Испытания образцов — 28 сут. Сварные соединения — по ГОСТ 14098-2014. Антикоррозионная защита — битумная мастика. Обратная засыпка — песок, послойно с уплотнением. Отметки даны в Балтийской системе высот. Привязка — к осям 1–8 и А–Ж. Ответственный за производство работ — Иванов А.С.

Изм.	Кол.	Лист	№ док.	Подпись	Дата
Разработал	Иванов А.С.				
Проверил	Петрова Е.Н.				
Н. контр.	Сидоров М.Г.				
ГИП	Кузнецов Д.В.				
Проект: Многоквартирный жилой дом с подземной парковкой, ул. Тихая, 14, г. Заречье					
Чертёж: Ведомость элементов					
Формат: A3	Примечание: Ведомость выполнена в соответствии с ГОСТ 21.501-2018.				
Масштаб: —	Лист: 1	Листов: 1			

Яплазмлом:	Зчдлмлсдлп. Бзлбмлбпл. дзцлпмпл. Бзлбмлбпл N°10 01.10.2021.013	Зчдлмлсдлп цлбмлбпл ьлбьсмбгмсбзлбь:	Бчлдзлбпл Ьлбьсмбгмсбзлбь:	Зчдлмлсдлп:	Бзлбмлбзлп:
	3. тлбгмпл. Бзлбмлбпл дзцлпмпл. Бзлбмлбпл N°10 01.10.2021.013	Бчлдзлбпл Ьлбьсмбгмсбзлбь:	Зчдлмлсдлп:	Бзлбмлбзлп:	
		Бчлдзлбпл Ьлбьсмбгмсбзлбь:	Зчдлмлсдлп:	Бзлбмлбзлп:	
			Зчдлмлсдлп:	Бзлбмлбзлп:	
				Бзлбмлбзлп:	

Ьлбьсмбгмсбзлбь:	Бчлдзлбпл Ьлбьсмбгмсбзлбь:	Зчдлмлсдлп:	Бзлбмлбзлп:	Тлбгмпл:	Ьлбьсмбгмсбзлбь:
Бчлдзлбпл Ьлбьсмбгмсбзлбь:		Зчдлмлсдлп:	Бзлбмлбзлп:	Тлбгмпл:	Ьлбьсмбгмсбзлбь:
		Зчдлмлсдлп:	Бзлбмлбзлп:	Тлбгмпл:	Ьлбьсмбгмсбзлбь:
			Бзлбмлбзлп:	Тлбгмпл:	Ьлбьсмбгмсбзлбь:
				Тлбгмпл:	Ьлбьсмбгмсбзлбь:

Лист: 1	Листов: 1	Масштаб: 1:100	Дата печати: 20.07.2026	Формат: А3	№ 102

Благоустройство территории жилого дома с подземной автостоянкой по ул. Ленина, 15 в г. Сосновоборске Красноярского края

План 1-го этажа. Отм. 0.00 соответствует абсолютной отметке 178.50 м

Экспликация помещений

№	Наименование	Площадь, м²
1	Тамбур	4.2
2	Коридор	12.5
3	Лестничная клетка	18.6
4	Квартира №1	91.6
5	Квартира №2	230.5
6	Квартира №3	175.5
7	Электрощитовая	6.8
8	Венткамера	9.4
9	Помещение уборочного инвентаря	3.1
10	Санузел	4.7
11	Коридор	8.3
12	Кладовая	2.6
13	Комната отдыха персонала	14.2
14	Помещение охраны	12.8
15	Санузел	3.9
16	Помещение консьержа	10.4
17	Коридор	6.1
18	Помещение мусоросборной камеры	5.2
19	Помещение ИТП	24.6
20	Помещение водомерного узла	4.8
21	Помещение насосной пожаротушения	18.3
22	Помещение слаботочных систем	7.5
23	Помещение диспетчерской	9.2
24	Помещение хранения велосипедов	22.4
25	Помещение хранения колясок	11.7
26	Помещение хранения инвентаря	8.9
27	Помещение уборочного инвентаря	3.1
28	Санузел	4.7
29	Коридор	8.3
30	Кладовая	2.6
31	Комната отдыха персонала	14.2
32	Помещение охраны	12.8
33	Санузел	3.9
34	Помещение консьержа	10.4
35	Коридор	6.1
36	Помещение мусоросборной камеры	5.2
37	Помещение ИТП	24.6
38	Помещение водомерного узла	4.8
39	Помещение насосной пожаротушения	18.3
40	Помещение слаботочных систем	7.5
41	Помещение диспетчерской	9.2
42	Помещение хранения велосипедов	22.4
43	Помещение хранения колясок	11.7
44	Помещение хранения инвентаря	8.9

Условные обозначения

- Граница земельного участка
- Граница благоустройства
- Граница зоны озеленения
- Граница зоны тротуарной плитки
- Граница зоны асфальтобетонного покрытия
- Граница зоны газона
- Граница зоны цветников
- Граница зоны бордюрного камня
- Граница зоны пешеходных дорожек
- Граница зоны проезжей части
- Граница зоны парковки
- Граница зоны детской площадки
- Граница зоны спортивной площадки
- Граница зоны контейнерной площадки
- Граница зоны хозяйственной площадки
- Граница зоны сушки белья
- Граница зоны скамеек
- Граница зоны урн
- Граница зоны информационных щитов
- Граница зоны малых архитектурных форм
- Граница зоны осветительных столбов
- Граница зоны видеонаблюдения
- Граница зоны ограждения
- Граница зоны шлагбаума
- Граница зоны въезда/выезда
- Граница зоны пешеходного перехода
- Граница зоны разворотной площадки
- Граница зоны стоянки для инвалидов
- Граница зоны стоянки для гостей
- Граница зоны стоянки для жильцов
- Граница зоны стоянки для персонала
- Граница зоны стоянки для автомобилей
- Граница зоны стоянки для велосипедов
- Граница зоны стоянки для мотоциклов
- Граница зоны стоянки для скутеров
- Граница зоны стоянки для автобусов
- Граница зоны стоянки для грузовых автомобилей
- Граница зоны стоянки для легковых автомобилей
- Граница зоны стоянки для такси
- Граница зоны стоянки для каршеринга
- Граница зоны стоянки для электромобилей
- Граница зоны стоянки для автомобилей с прицепом
- Граница зоны стоянки для автомобилей с ограниченными возможностями
- Граница зоны стоянки для автомобилей с детьми
- Граница зоны стоянки для автомобилей с животными
- Граница зоны стоянки для автомобилей с багажом
- Граница зоны стоянки для автомобилей с грузом
- Граница зоны стоянки для автомобилей с пассажирами
- Граница зоны стоянки для автомобилей с водителем
- Граница зоны стоянки для автомобилей с кондиционером
- Граница зоны стоянки для автомобилей с отопителем
- Граница зоны стоянки для автомобилей с вентилятором
- Граница зоны стоянки для автомобилей с фильтром
- Граница зоны стоянки для автомобилей с сигнализацией
- Граница зоны стоянки для автомобилей с противоугонной системой
- Граница зоны стоянки для автомобилей с GPS-трекером
- Граница зоны стоянки для автомобилей с ГЛОНАСС-трекером
- Граница зоны стоянки для автомобилей с мобильным приложением
- Граница зоны стоянки для автомобилей с электронным ключом
- Граница зоны стоянки для автомобилей с биометрическим доступом
- Граница зоны стоянки для автомобилей с видеонаблюдением
- Граница зоны стоянки для автомобилей с охраной
- Граница зоны стоянки для автомобилей с сигнализацией
- Граница зоны стоянки для автомобилей с противоугонной системой
- Граница зоны стоянки для автомобилей с GPS-трекером
- Граница зоны стоянки для автомобилей с ГЛОНАСС-трекером
- Граница зоны стоянки для автомобилей с мобильным приложением
- Граница зоны стоянки для автомобилей с электронным ключом
- Граница зоны стоянки для автомобилей с биометрическим доступом
- Граница зоны стоянки для автомобилей с видеонаблюдением
- Граница зоны стоянки для автомобилей с охраной

Ведомость малых архитектурных форм

Наименование	Количество	Примечание
Скамья парковая	12	
Урна металлическая	8	
Информационный щит	2	
Велопарковка	24	
Качели детские	1	
Песочница	1	
Горка детская	1	
Карусель	1	
Спортивный комплекс	1	
Беседка	1	
Шлагбаум	2	
Ограждение	1	
Видеокамера	6	
Светильник уличный	18	
Столб осветительный	4	

Ведомость покрытий

Наименование	Площадь, м²
Асфальтобетонное покрытие	1 245.6
Тротуарная плитка	612.3
Газон	1 890.4
Цветники	145.2
Бордюрный камень	412.0
Пешеходные дорожки	298.7
Площадка для сушки белья	36.0
Площадка для мусоросборных контейнеров	24.0
Площадка для выгула собак	120.0
Площадка для отдыха взрослых	80.0
Площадка для игр детей дошкольного возраста	150.0
Площадка для занятий спортом	200.0
Парковка для автомобилей	1 560.0
Въезд/выезд	180.0
Разворотная площадка	90.0
Стоянка для инвалидов	60.0
Стоянка для гостей	120.0
Стоянка для жильцов	1 200.0
Стоянка для персонала	80.0
Стоянка для автомобилей	1 560.0
Стоянка для велосипедов	24.0
Стоянка для мотоциклов	12.0
Стоянка для скутеров	12.0
Стоянка для автобусов	24.0
Стоянка для грузовых автомобилей	24.0
Стоянка для легковых автомобилей	1 200.0
Стоянка для такси	24.0
Стоянка для каршеринга	24.0
Стоянка для электромобилей	24.0
Стоянка для автомобилей с прицепом	24.0
Стоянка для автомобилей с ограниченными возможностями	24.0
Стоянка для автомобилей с детьми	24.0
Стоянка для автомобилей с животными	24.0
Стоянка для автомобилей с багажом	24.0
Стоянка для автомобилей с грузом	24.0
Стоянка для автомобилей с пассажирами	24.0
Стоянка для автомобилей с водителем	24.0
Стоянка для автомобилей с кондиционером	24.0
Стоянка для автомобилей с отопителем	24.0
Стоянка для автомобилей с вентилятором	24.0
Стоянка для автомобилей с фильтром	24.0
Стоянка для автомобилей с сигнализацией	24.0
Стоянка для автомобилей с противоугонной системой	24.0
Стоянка для автомобилей с GPS-трекером	24.0
Стоянка для автомобилей с ГЛОНАСС-трекером	24.0
Стоянка для автомобилей с мобильным приложением	24.0
Стоянка для автомобилей с электронным ключом	24.0
Стоянка для автомобилей с биометрическим доступом	24.0
Стоянка для автомобилей с видеонаблюдением	24.0
Стоянка для автомобилей с охраной	24.0

Квартира №1 — 91.6 м²
Квартира №2 — 230.5 м²
Квартира №3 — 175.5 м²
Электрощитовая — 6.8 м²
Венткамера — 9.4 м²
Помещение уборочного инвентаря — 3.1 м²
Санузел — 4.7 м²
Коридор — 8.3 м²
Кладовая — 2.6 м²
Комната отдыха персонала — 14.2 м²
Помещение охраны — 12.8 м²
Санузел — 3.9 м²
Помещение консьержа — 10.4 м²
Коридор — 6.1 м²
Помещение мусоросборной камеры — 5.2 м²
Помещение ИТП — 24.6 м²
Помещение водомерного узла — 4.8 м²
Помещение насосной пожаротушения — 18.3 м²
Помещение слаботочных систем — 7.5 м²
Помещение диспетчерской — 9.2 м²
Помещение хранения велосипедов — 22.4 м²
Помещение хранения колясок — 11.7 м²
Помещение хранения инвентаря — 8.9 м²
Лестничная клетка — 18.6 м²
Тамбур — 4.2 м²
Коридор — 12.5 м²
Общая площадь квартир — 497.6 м²
Площадь здания — 150.9 м²

Лист: 1	Листов: 3	Масштаб: 1:100	Формат: А3
Разработал: Иванов А.С.	Проверил: Петрова Е.М.	Дата: 14.03.2024	Шифр: АР-2024-07
Н. контроль: Сидоров В.Н.	ГИП: Кузнецова О.Д.	Утвердил: Морозов П.Г.	Изм. 2

Планировка 1-го этажа. Экспликация помещений. Ведомость отделки. Спецификация оборудования. Условные обозначения.

Жилой комплекс «Речной квартал», корпус 3. Общая площадь 12 480 м². Этажность 15. Количество квартир 168.

Ось 1 — 2 — 3 — 4 — 5 — 6 — 7 — 8. Ось А — Б — В — Г — Д — Е — Ж.

Привязка осей 1–8 и А–Ж выполнена по наружным граням несущих стен. Толщина наружных стен 640 мм, внутренних несущих 380 мм, перегородок 120 мм. Высота этажа 3,30 м, высота помещений 3,00 м. Отметка пола 1-го этажа принята за ноль.

Экспликация помещений

№	Наименование	Площадь, м²
1	Тамбур	4,2
2	Коридор	18,6
3	Лифтовой холл	6,8
4	Электрощитовая	3,1
5	Помещение уборочного инвентаря	2,4
6	Санузел	3,6
7	Ванная	4,0
8	Кухня-гостиная	24,5
9	Спальня	14,2
10	Спальня	12,8
11	Спальня	11,4
12	Кладовая	1,9
13	Балкон	5,6
14	Лоджия	6,3
15	Коридор	9,7
16	Санузел	3,6
17	Ванная	4,0
18	Кухня-гостиная	24,5
19	Спальня	14,2
20	Спальня	12,8
21	Спальня	11,4
22	Кладовая	1,9
23	Балкон	5,6
24	Лоджия	6,3
25	Коридор	9,7
26	Санузел	3,6
27	Ванная	4,0
28	Кухня-гостиная	24,5
29	Спальня	14,2
30	Спальня	12,8
31	Спальня	11,4
32	Кладовая	1,9
33	Балкон	5,6
34	Лоджия	6,3
35	Коридор	9,7
36	Санузел	3,6
37	Ванная	4,0
38	Кухня-гостиная	24,5
39	Спальня	14,2
40	Спальня	12,8
41	Спальня	11,4
42	Кладовая	1,9
43	Балкон	5,6
44	Лоджия	6,3
45	Коридор	9,7
46	Санузел	3,6
47	Ванная	4,0
48	Кухня-гостиная	24,5
49	Спальня	14,2
50	Спальня	12,8
51	Спальня	11,4
52	Кладовая	1,9
53	Балкон	5,6
54	Лоджия	6,3
55	Коридор	9,7
56	Санузел	3,6
57	Ванная	4,0
58	Кухня-гостиная	24,5
59	Спальня	14,2
60	Спальня	12,8
61	Спальня	11,4
62	Кладовая	1,9
63	Балкон	5,6
64	Лоджия	6,3
65	Коридор	9,7
66	Санузел	3,6
67	Ванная	4,0
68	Кухня-гостиная	24,5
69	Спальня	14,2
70	Спальня	12,8
71	Спальня	11,4
72	Кладовая	1,9
73	Балкон	5,6
74	Лоджия	6,3
75	Коридор	9,7
76	Санузел	3,6
77	Ванная	4,0
78	Кухня-гостиная	24,5
79	Спальня	14,2
80	Спальня	12,8
81	Спальня	11,4
82	Кладовая	1,9
83	Балкон	5,6
84	Лоджия	6,3

Ведомость отделки

Помещение	Пол	Стены	Потолок
№01 Тамбур	керамогранит	краска	краска
№02 Коридор	керамогранит	краска	краска
№03 Лифтовой холл	керамогранит	краска	краска
№04 Электрощитовая	керамогранит	краска	краска
№05 Помещение уборочного инвентаря	керамогранит	краска	краска
№06 Санузел	керамогранит	керамическая плитка	краска
№07 Ванная	керамогранит	керамическая плитка	краска
№08 Кухня-гостиная	ламинат	краска	краска
№09 Спальня	ламинат	краска	краска
№10 Спальня	ламинат	краска	краска
№11 Спальня	ламинат	краска	краска
№12 Кладовая	керамогранит	краска	краска
№13 Балкон	керамогранит	краска	краска
№14 Лоджия	керамогранит	краска	краска

Спецификация оборудования

Поз.	Наименование	Кол.
1	Светильник потолочный встраиваемый	12
2	Светильник настенный бра	4
3	Розетка двойная с заземлением	18
4	Выключатель одноклавишный	6
5	Выключатель двухклавишный	3
6	Датчик движения	2
7	Звонок дверной	1
8	Пожарный извещатель дымовой	4
9	Оповещатель звуковой	2
10	Кнопка ручного пожарного извещателя	2
11	Указатель «Выход»	2
12	Аварийный светильник	2
13	Счётчик электроэнергии однофазный	1
14	Автоматический выключатель 16 А	1
15	Автоматический выключатель 25 А	1
16	Автоматический выключатель 32 А	1
17	Дифференциальный автомат 40 А	1
18	Шина нулевая	1
19	Шина заземления	1
20	Щит этажный ЩЭ-1	1

Условные обозначения

Граница помещения

Линия разреза

Ось координационная

Стена несущая

Перегородка

Дверь однопольная

Дверь двупольная

Окно

Балконный блок

Витраж

Лестница вверх

Лестница вниз

Пандус

Мусоропровод

Лифт пассажирский

Лифт грузовой

Пожарный кран

Огнетушитель

Извещатель пожарный дымовой

Извещатель пожарный тепловой

Оповещатель звуковой

Кнопка ручного извещателя

Указатель «Выход»

Аварийный светильник

Розетка

Выключатель

Светильник потолочный

Светильник настенный

Щит этажный

Кабельная линия

Шина заземления

Шина нулевая

Автоматический выключатель

Дифференциальный автомат

Счётчик электроэнергии

Датчик движения

Звонок

Помещение жилое

Помещение вспомогательное

Санузел

Ванная

Кухня-гостиная

Спальня

Кладовая

Балкон

Лоджия

Коридор

Тамбур

Лифтовой холл

Электрощитовая

Помещение уборочного инвентаря

Примечания

1. Все размеры даны в миллиметрах, если не указано иное.
2. Отметки даны в метрах относительно условного нуля.
3. Перед началом работ сверить размеры по месту.
4. Отделку помещений выполнять в соответствии с ведомостью отделки.
5. Электрооборудование монтировать согласно ПУЭ и спецификации.
6. Все материалы должны иметь сертификаты соответствия.
7. Работы вести в соответствии с ППР.
8. Скрытые работы принимать по актам.
9. Не допускается изменение несущих конструкций без согласования.
10. Вентиляционные каналы не показаны.
11. Водопроводные стояки не показаны.
12. Канализационные стояки не показаны.
13. Отопительные приборы не показаны.
14. Двери открываются наружу, если не указано иное.
15. Ширина дверных проёмов принята по заданию.
16. Высота дверных проёмов 2100 мм.
17. Ширина коридоров не менее 1200 мм.
18. Ширина лестничных маршей не менее 1050 мм.
19. Уклон пандуса не более 8 %.
20. Поручни лестниц и пандусов непрерывные.
21. Ограждения лоджий и балконов высотой 1200 мм.
22. Остекление лоджий и балконов — по проекту.
23. Вентиляция естественная, приточно-вытяжная.
24. Кондиционеры не предусмотрены.
25. Слаботочные системы — по отдельным проектам.
26. Молниезащита — по проекту.
27. Заземление — по проекту.
28. Все работы выполнять в рабочее время.
29. Мусор вывозить ежедневно.
30. Ответственный за производство работ назначается приказом.
31. Журнал работ вести с начала работ.
32. Акты скрытых работ оформлять до закрытия.
33. Исполнительную документацию передать заказчику.
34. Гарантийный срок — 5 лет.
35. Эксплуатация — по инструкции.
36. Замена материалов — по согласованию.
37. Все изменения фиксировать в журнале.
38. Авторский надзор — по договору.
39. Приёмка — комиссионно.
40. Акт приёмки подписать до сдачи.
41. Замечания устранить в срок.
42. Гарантийные обязательства — 5 лет.
43. Эксплуатационная документация передать.
44. Схемы электрические — в щите.
45. Однолинейная схема — в щите.
46. Маркировка кабелей — по проекту.
47. Сечение кабелей — по расчёту.
48. Автоматы — по номиналам.
49. Дифференциальные автоматы — 30 мА.
50. Розетки — с заземлением.
51. Выключатели — на высоте 900 мм.
52. Светильники — по спецификации.
53. Аварийное освещение — 2 светильника.
54. Указатели — над дверями.
55. Кнопки — у выходов.
56. Датчики — в коридорах.
57. Звонок — у входа.
58. Щит — в электрощитовой.
59. Шины — медные.
60. Нулевая шина — изолированная.
61. Заземление — к контуру.
62. Автоматы — на DIN-рейке.
63. Счётчик — однофазный.
64. Схема — однолинейная.
65. Маркировка — по проекту.
66. Сечение — по расчёту.
67. Автоматы — по номиналам.
68. Дифференциальные — 30 мА.
69. Розетки — с заземлением.
70. Выключатели — 900 мм.
71. Светильники — по спецификации.
72. Аварийное — 2 светильника.
73. Указатели — над дверями.
74. Кнопки — у выходов.
75. Датчики — в коридорах.
76. Звонок — у входа.
77. Щит — в электрощитовой.
78. Шины — медные.
79. Нулевая — изолированная.
80. Заземление — к контуру.
81. Автоматы — на DIN-рейке.
82. Счётчик — однофазный.
83. Схема — однолинейная.
84. Маркировка — по проекту.

Изм.	Кол.уч.	Лист	№ док.	Подп.	Дата
Разраб.	Иванов А.С.				14.03.24
Проверил	Петрова Е.М.				14.03.24
Н. контр.	Сидоров В.Н.				14.03.24
ГИП	Кузнецова О.Д.				14.03.24

Жилой комплекс «Речной квартал», корпус 3. Планировка 1-го этажа. Экспликация помещений. Ведомость отделки. Спецификация оборудования. Условные обозначения.

Стадия: Р | Лист: 1 | Листов: 3

ООО «Архитектурное бюро «Горизонт»

Формат А3

ՀՈՒՆՎԱՐ. ՄԱՏԵՄԱՆ. ՏԱՐԱ ՀՈՒՆ Nº10 01.10.12.021.013	Ա. ՄԱՏԵՄԱՆ. ՏԱՐԱ ՀՈՒՆ ՀԱՄԱՁԱՅՆԱԿԱՆ ՇԵՆՔԵՐԻ ՀԱՄԱԼԻՐ	ՀԱՄԱՁԱՅՆԱԿԱՆ ՇԵՆՔԵՐԻ ՀԱՄԱԼԻՐ	ՀԱՏԱԿ. ՀԱՏԱԿԱԳԾԻ ՀԱՄԱՐ	ՄԱՍՇՏԱԲ՝ 1:100	ՀՈՒՆՎԱՐ. ՄԱՏԵՄԱՆ. ՏԱՐԱ ՀՈՒՆ Nº10 ՀԱՄԱՁԱՅՆԱԿԱՆ ՇԵՆՔԵՐԻ ՀԱՄԱԼԻՐ
ՀՀ, ՔԱՂԱՔ ԵՐԵՎԱՆ, ՇԱՀՈՒՄՅԱՆ ՓՈՂՈՑ, 1/1 ՇԵՆՔ

Лист: 1	Листов: 1	Масштаб: 1:100	Дата печати: 20.07.2026	Формат: А3	Изм. 104

Наименование:	3. Планировка. Зона №10 От 10.12.2021.013
Заказчик:	Администрация Сельского поселения Новоаганск
Объект:	Капитальный ремонт здания Администрации Сельского поселения Новоаганск
Адрес:	Ханты-Мансийский автономный округ - Югра, Нижневартовский район, с. Новоаганск, ул. Центральная, 6
Стадия:	Р
Раздел:	Архитектурные решения

Экспликация помещений

№	Наименование	Площадь, м²
22	Помещение № 22	77.0 м²
23	Помещение № 23	39.5 м²
24	Помещение № 24	39.3 м²
25	Помещение № 25	39.2 м²
26	Помещение № 26	83.2 м²
27	Помещение № 27	75.1 м²
28	Помещение № 28	90.8 м²
29	Помещение № 29	31.4 м²
30	Помещение № 30	45.7 м²
31	Помещение № 31	41.5 м²
32	Помещение № 32	49.2 м²
Итого:		611.9 м²

Площадь, м²	
9.4 м²	86.4 м²
4.5 м²	44.0 м²
4.5 м²	43.8 м²
5.5 м²	44.7 м²
9.4 м²	92.6 м²
14.0 м²	89.1 м²
16.3 м²	107.1 м²
5.2 м²	36.6 м²
4.6 м²	50.3 м²
9.2 м²	50.7 м²
9.4 м²	58.6 м²
92.0 м²	703.9 м²
	141.2 м²

Условные обозначения

- Линия разреза
- Граница помещения
- Граница помещения с перепадом высоты
- Граница помещения с изменением материала
- Граница помещения с изменением материала
- Граница помещения с изменением материала

Ляв.	Кол. уч.	Лист	№ док.	Подп.	Дата

Обект: Многофамилно жилищно сграда с 15 броя апартаменти, магазини, паркинг и подземен гараж, УПИ ІІІ-3136, кв. 15 по ЗРП на гр. Ямбол, ул. „Цар Иван Асен II“ № 10

Възложител: „Ямбол Инвест Проект“ ЕООД

Адрес на имота: гр. Ямбол, ул. „Цар Иван Асен II“ № 10

Фаза: Работен проект

Мащаб: 1:100

Чертеж: Архитектурна част

Заглавие: Разрез 3-3 и разрез 4-4

Изготвил: арх. Ивайло Стоянов

Лист № 3

Общ брой листове: 106

Формат: А 3

Разрез 3-3

Разрез 3-3 е направен по оста на стълбищната клетка, преминава през всички етажи и показва вертикалната връзка между подземния гараж, партерните магазини и жилищните нива. Разрезът е ориентиран от юг на север.

Разрез 4-4

Разрез 4-4 е направен по оста на асансьорната шахта, преминава през всички етажи и показва вертикалната връзка между подземния гараж, партерните магазини и жилищните нива. Разрезът е ориентиран от запад на изток.

Експликация на помещенията

Зона	№	Помещение	Площ
Жилищна	№01	Спалня	79.1 м²
		Дневна	9.4 м²
		Общо	88.5 м²
Жилищна	№02	Спалня	39.5 м²
		Дневна	4.5 м²
		Общо	44.0 м²
Жилищна	№03	Спалня	39.3 м²
		Дневна	4.5 м²
		Общо	43.8 м²
Жилищна	№04	Спалня	39.2 м²
		Дневна	5.5 м²
		Общо	44.7 м²
Жилищна	№05	Спалня	83.2 м²
		Дневна	9.4 м²
		Общо	92.6 м²
Жилищна	№06	Спалня	75.1 м²
		Дневна	14.0 м²
		Общо	89.1 м²
Жилищна	№07	Спалня	90.8 м²
		Дневна	16.3 м²
		Общо	107.1 м²
Жилищна	№08	Спалня	32.7 м²
		Дневна	5.2 м²
		Общо	37.9 м²
Жилищна	№09	Спалня	45.7 м²
		Дневна	4.6 м²
		Общо	50.3 м²
Жилищна	№10	Спалня	41.5 м²
		Дневна	9.2 м²
		Общо	50.7 м²
Жилищна	№11	Спалня	47.3 м²
		Дневна	9.4 м²
		Общо	56.7 м²
Общо:			705.4 м²
Застроена площ:			140.1 м²

Легенда

- Имотна граница
- Граница на сервитут
- Ос на сграда
- Контур на сградата
- Контур на покрива
- Контур на основите
- Контур на фундаментите
- Контур на стените
- Контур на колоните
- Контур на стълбите
- Контур на асансьорната шахта
- Контур на комина
- Контур на вентилационната шахта
- Контур на парапета
- Контур на корниза
- Контур на улука
- Контур на водосточната тръба
- Контур на покривната надстройка
- Контур на покривния прозорец
- Контур на покривния люк
- Контур на покривната врата
- Контур на покривната стълба
- Контур на покривния парапет
- Контур на покривния корниз
- Контур на покривния улук
- Контур на покривната водосточна тръба
- Контур на покривния комин
- Контур на покривната вентилационна шахта

Лист: 3. Экспликация помещений. План 1 этажа. М1:0.12.2021.013	Разработал: Бакулина Е.Ю.	Проверил: Ахмадуллина Р.Ф.	Н.контр.: Ахмадуллина Р.Ф.	Гип: Ахмадуллина Р.Ф.	Экспликация помещений. План 1 этажа. М1:100
Стадия: П	Лист: 1	Листов: 1	Масштаб: 1:100		
Экспликация помещений. План 1 этажа. М1:100					
Формат: А3					

Экспликация помещений. План 1 этажа. М1:100

№	Наименование	Площадь, м²	Категория
1	Тамбур	4.5	В4
2	Коридор	12.3	В4
3	Санузел	3.2	В4
4	Кладовая	2.1	В4
5	Электрощитовая	2.4	В4
6	Венткамера	18.6	В4
7	Помещение уборочного инвентаря	1.8	В4
8	Коридор	14.2	В4
9	Санузел	3.2	В4
10	Санузел	3.2	В4
11	Коридор	9.8	В4
12	Кладовая	1.6	В4
13	Коридор	11.4	В4
14	Санузел	3.2	В4
15	Санузел	3.2	В4
16	Коридор	10.1	В4
17	Кладовая	1.6	В4
18	Коридор	12.7	В4
19	Санузел	3.2	В4
20	Санузел	3.2	В4
21	Коридор	9.4	В4
22	Кладовая	1.6	В4
23	Коридор	11.9	В4
24	Санузел	3.2	В4
25	Санузел	3.2	В4
26	Коридор	9.6	В4
27	Кладовая	1.6	В4
28	Коридор	12.4	В4
29	Санузел	3.2	В4
30	Санузел	3.2	В4
31	Коридор	9.8	В4
32	Кладовая	1.6	В4
33	Коридор	11.7	В4
34	Санузел	3.2	В4
35	Санузел	3.2	В4
36	Коридор	10.2	В4
37	Кладовая	1.6	В4
38	Коридор	12.1	В4
39	Санузел	3.2	В4
40	Санузел	3.2	В4
41	Коридор	9.5	В4
42	Кладовая	1.6	В4
43	Коридор	11.8	В4
44	Санузел	3.2	В4
45	Санузел	3.2	В4
46	Коридор	9.7	В4
47	Кладовая	1.6	В4
48	Коридор	12.0	В4
49	Санузел	3.2	В4
50	Санузел	3.2	В4
51	Коридор	9.9	В4
52	Кладовая	1.6	В4
53	Коридор	11.6	В4
54	Санузел	3.2	В4
55	Санузел	3.2	В4
56	Коридор	10.0	В4
57	Кладовая	1.6	В4
58	Коридор	12.2	В4
59	Санузел	3.2	В4
60	Санузел	3.2	В4
61	Коридор	9.6	В4
62	Кладовая	1.6	В4
63	Коридор	11.9	В4
64	Санузел	3.2	В4
65	Санузел	3.2	В4
66	Коридор	9.8	В4
67	Кладовая	1.6	В4
68	Коридор	12.1	В4
69	Санузел	3.2	В4
70	Санузел	3.2	В4
71	Коридор	9.5	В4
72	Кладовая	1.6	В4
73	Коридор	11.8	В4
74	Санузел	3.2	В4
75	Санузел	3.2	В4
76	Коридор	9.7	В4
77	Кладовая	1.6	В4
78	Коридор	12.0	В4
79	Санузел	3.2	В4
80	Санузел	3.2	В4
81	Коридор	9.9	В4
82	Кладовая	1.6	В4
83	Коридор	11.6	В4
84	Санузел	3.2	В4
85	Санузел	3.2	В4
86	Коридор	10.0	В4
87	Кладовая	1.6	В4
88	Коридор	12.2	В4
89	Санузел	3.2	В4
90	Санузел	3.2	В4
91	Коридор	9.6	В4
92	Кладовая	1.6	В4
93	Коридор	11.9	В4
94	Санузел	3.2	В4
95	Санузел	3.2	В4
96	Коридор	9.8	В4
97	Кладовая	1.6	В4
98	Коридор	12.1	В4
99	Санузел	3.2	В4
100	Санузел	3.2	В4
101	Коридор	9.5	В4
102	Кладовая	1.6	В4
103	Коридор	11.8	В4
104	Санузел	3.2	В4
105	Санузел	3.2	В4
106	Коридор	9.7	В4
107	Кладовая	1.6	В4
108	Коридор	12.0	В4
109	Санузел	3.2	В4
110	Санузел	3.2	В4
111	Коридор	9.9	В4
112	Кладовая	1.6	В4
113	Коридор	11.6	В4
114	Санузел	3.2	В4
115	Санузел	3.2	В4
116	Коридор	10.0	В4
117	Кладовая	1.6	В4
118	Коридор	12.2	В4
119	Санузел	3.2	В4
120	Санузел	3.2	В4
121	Коридор	9.6	В4
122	Кладовая	1.6	В4
123	Коридор	11.9	В4
124	Санузел	3.2	В4
125	Санузел	3.2	В4
126	Коридор	9.8	В4
127	Кладовая	1.6	В4
128	Коридор	12.1	В4
129	Санузел	3.2	В4
130	Санузел	3.2	В4
131	Коридор	9.5	В4
132	Кладовая	1.6	В4
133	Коридор	11.8	В4
134	Санузел	3.2	В4
135	Санузел	3.2	В4
136	Коридор	9.7	В4
137	Кладовая	1.6	В4
138	Коридор	12.0	В4
139	Санузел	3.2	В4
140	Санузел	3.2	В4
141	Коридор	9.9	В4
142	Кладовая	1.6	В4
143	Коридор	11.6	В4
144	Санузел	3.2	В4
145	Санузел	3.2	В4
146	Коридор	10.0	В4
147	Кладовая	1.6	В4
148	Коридор	12.2	В4
149	Санузел	3.2	В4
150	Санузел	3.2	В4
151	Коридор	9.6	В4
152	Кладовая	1.6	В4
153	Коридор	11.9	В4
154	Санузел	3.2	В4
155	Санузел	3.2	В4
156	Коридор	9.8	В4
157	Кладовая	1.6	В4
158	Коридор	12.1	В4
159	Санузел	3.2	В4
160	Санузел	3.2	В4
161	Коридор	9.5	В4
162	Кладовая	1.6	В4
163	Коридор	11.8	В4
164	Санузел	3.2	В4
165	Санузел	3.2	В4
166	Коридор	9.7	В4
167	Кладовая	1.6	В4
168	Коридор	12.0	В4
169	Санузел	3.2	В4
170	Санузел	3.2	В4
171	Коридор	9.9	В4
172	Кладовая	1.6	В4
173	Коридор	11.6	В4
174	Санузел	3.2	В4
175	Санузел	3.2	В4
176	Коридор	10.0	В4
177	Кладовая	1.6	В4
178	Коридор	12.2	В4
179	Санузел	3.2	В4
180	Санузел	3.2	В4
181	Коридор	9.6	В4
182	Кладовая	1.6	В4
183	Коридор	11.9	В4
184	Санузел	3.2	В4
185	Санузел	3.2	В4
186	Коридор	9.8	В4
187	Кладовая	1.6	В4
188	Коридор	12.1	В4
189	Санузел	3.2	В4
190	Санузел	3.2	В4
191	Коридор	9.5	В4
192	Кладовая	1.6	В4
193	Коридор	11.8	В4
194	Санузел	3.2	В4
195	Санузел	3.2	В4
196	Коридор	9.7	В4
197	Кладовая	1.6	В4
198	Коридор	12.0	В4
199	Санузел	3.2	В4
200	Санузел	3.2	В4
201	Коридор	9.9	В4
202	Кладовая	1.6	В4
203	Коридор	11.6	В4
204	Санузел	3.2	В4
205	Санузел	3.2	В4
206	Коридор	10.0	В4
207	Кладовая	1.6	В4
208	Коридор	12.2	В4
209	Санузел	3.2	В4
210	Санузел	3.2	В4
211	Коридор	9.6	В4
212	Кладовая	1.6	В4
213	Коридор	11.9	В4
214	Санузел	3.2	В4
215	Санузел	3.2	В4
216	Коридор	9.8	В4
217	Кладовая	1.6	В4
218	Коридор	12.1	В4
219	Санузел	3.2	В4
220	Санузел	3.2	В4
221	Коридор	9.5	В4
222	Кладовая	1.6	В4
223	Коридор	11.8	В4
224	Санузел	3.2	В4
225	Санузел	3.2	В4
226	Коридор	9.7	В4
227	Кладовая	1.6	В4
228	Коридор	12.0	В4
229	Санузел	3.2	В4
230	Санузел	3.2	В4
231	Коридор	9.9	В4
232	Кладовая	1.6	В4
233	Коридор	11.6	В4
234	Санузел	3.2	В4
235	Санузел	3.2	В4
236	Коридор	10.0	В4
237	Кладовая	1.6	В4
238	Коридор	12.2	В4
239	Санузел	3.2	В4
240	Санузел	3.2	В4
241	Коридор	9.6	В4
242	Кладовая	1.6	В4
243	Коридор	11.9	В4
244	Санузел	3.2	В4
245	Санузел	3.2	В4
246	Коридор	9.8	В4
247	Кладовая	1.6	В4
248	Коридор	12.1	В4
249	Санузел	3.2	В4
250	Санузел	3.2	В4
251	Коридор	9.5	В4
252	Кладовая	1.6	В4
253	Коридор	11.8	В4
254	Санузел	3.2	В4
255	Санузел	3.2	В4
256	Коридор	9.7	В4
257	Кладовая	1.6	В4
258	Коридор	12.0	В4
259	Санузел	3.2	В4
260	Санузел	3.2	В4
261	Коридор	9.9	В4
262	Кладовая	1.6	В4
263	Коридор	11.6	В4
264	Санузел	3.2	В4
265	Санузел	3.2	В4
266	Коридор	10.0	В4
267	Кладовая	1.6	В4
268	Коридор	12.2	В4
269	Санузел	3.2	В4
270	Санузел	3.2	В4
271	Коридор	9.6	В4
272	Кладовая	1.6	В4
273	Коридор	11.9	В4
274	Санузел	3.2	В4
275	Санузел	3.2	В4
276	Коридор	9.8	В4
277	Кладовая	1.6	В4
278	Коридор	12.1	В4
279	Санузел	3.2	В4
280	Санузел	3.2	В4
281	Коридор	9.5	В4
282	Кладовая	1.6	В4
283	Коридор	11.8	В4
284	Санузел	3.2	В4
285	Санузел	3.2	В4
286	Коридор	9.7	В4
287	Кладовая	1.6	В4
288	Коридор	12.0	В4
289	Санузел	3.2	В4
290	Санузел	3.2	В4
291	Коридор	9.9	В4
292	Кладовая	1.6	В4
293	Коридор	11.6	В4
294	Санузел	3.2	В4
295	Санузел	3.2	В4
296	Коридор	10.0	В4
297	Кладовая	1.6	В4
298	Коридор	12.2	В4
299	Санузел	3.2	В4
300	Санузел	3.2	В4
301	Коридор	9.6	В4
302	Кладовая	1.6	В4
303	Коридор	11.9	В4
304	Санузел	3.2	В4
305	Санузел	3.2	В4
306	Коридор	9.8	В4
307	Кладовая	1.6	В4
308	Коридор	12.1	В4
309	Санузел	3.2	В4
310	Санузел	3.2	В4
311	Коридор	9.5	В4
312	Кладовая	1.6	В4
313	Коридор	11.8	В4
314	Санузел	3.2	В4
315	Санузел	3.2	В4
316	Коридор	9.7	В4
317	Кладовая	1.6	В4
318	Коридор	12.0	В4
319	Санузел	3.2	В4
320	Санузел	3.2	В4
321	Коридор	9.9	В4
322	Кладовая	1.6	В4
323	Коридор	11.6	В4
324	Санузел	3.2	В4
325	Санузел	3.2	В4
326	Коридор	10.0	В4
327	Кладовая	1.6	В4
328	Коридор	12.2	В4
329	Санузел	3.2	В4
330	Санузел	3.2	В4
331	Коридор	9.6	В4
332	Кладовая	1.6	В4
333	Коридор	11.9	В4
334	Санузел	3.2	В4
335	Санузел	3.2	В4
336	Коридор	9.8	В4
337	Кладовая	1.6	В4
338	Коридор	12.1	В4
339	Санузел	3.2	В4
340	Санузел	3.2	В4
341	Коридор	9.5	В4
342	Кладовая	1.6	В4
343	Коридор	11.8	В4
344	Санузел	3.2	В4
345	Санузел	3.2	В4
346	Коридор	9.7	В4
347	Кладовая	1.6	В4
348	Коридор	12.0	В4
349	Санузел	3.2	В4
350	Санузел	3.2	В4
351	Коридор	9.9	В4
352	Кладовая	1.6	В4
353	Коридор	11.6	В4
354	Санузел	3.2	В4
355	Санузел	3.2	В4
356	Коридор	10.0	В4
357	Кладовая	1.6	В4
358	Коридор	12.2	В4
359	Санузел	3.2	В4
360	Санузел	3.2	В4
361	Коридор	9.6	В4
362	Кладовая	1.6	В4
363	Коридор	11.9	В4
364	Санузел	3.2	В4
365	Санузел	3.2	В4
366	Коридор	9.8	В4
367	Кладовая	1.6	В4
368	Коридор	12.1	В4
369	Санузел	3.2	В4
370	Санузел	3.2	В4
371	Коридор	9.5	В4
372	Кладовая	1.6	В4
373	Коридор	11.8	В4
374	Санузел	3.2	В4
375	Санузел	3.2	В4
376	Коридор	9.7	В4
377	Кладовая	1.6	В4
378	Коридор	12.0	В4
379	Санузел	3.2	В4
380	Санузел	3.2	В4
381	Коридор	9.9	В4
382	Кладовая	1.6	В4
383	Коридор	11.6	В4
384	Санузел	3.2	В4
385	Санузел	3.2	В4
386	Коридор	10.0	В4
387	Кладовая	1.6	В4
388	Коридор	12.2	В4
389	Санузел	3.2	В4
390	Санузел	3.2	В4
391	Коридор	9.6	В4
392	Кладовая	1.6	В4
393	Коридор	11.9	В4
394	Санузел	3.2	В4
395	Санузел	3.2	В4
396	Коридор	9.8	В4
397	Кладовая	1.6	В4
398	Коридор	12.1	В4
399	Санузел	3.2	В4
400	Санузел	3.2	В4
401	Коридор	9.5	В4
402	Кладовая	1.6	В4
403	Коридор	11.8	В4
404	Санузел	3.2	В4
405	Санузел	3.2	В4
406	Коридор	9.7	В4
407	Кладовая	1.6	В4
408	Коридор	12.0	В4
409	Санузел	3.2	В4
410	Санузел	3.2	В4
411	Коридор	9.9	В4
412	Кладовая	1.6	В4
413	Коридор	11.6	В4
414	Санузел	3.2	В4
415	Санузел	3.2	В4
416	Коридор	10.0	В4
417	Кладовая	1.6	В4
418	Коридор	12.2	В4
419	Санузел	3.2	В4
420	Санузел	3.2	В4
421	Коридор	9.6	В4
422	Кладовая	1.6	В4
423	Коридор	11.9	В4
424	Санузел	3.2	В4
425	Санузел	3.2	В4
426	Коридор	9.8	В4
427	Кладовая	1.6	В4
428	Коридор	12.1	В4
429	Санузел	3.2	В4
430	Санузел	3.2	В4
431	Коридор	9.5	В4
432	Кладовая	1.6	В4
433	Коридор	11.8	В4
434	Санузел	3.2	В4
435	Санузел	3.2	В4
436	Коридор	9.7	В4
437	Кладовая	1.6	В4
438	Коридор	12.0	В4
439	Санузел	3.2	В4
440	Санузел	3.2	В4
441	Коридор	9.9	В4
442	Кладовая	1.6	В4
443	Коридор	11.6	В4
444	Санузел	3.2	В4
445	Санузел	3.2	В4
446	Коридор	10.0	В4
447	Кладовая	1.6	В4
448	Коридор	12.2	В4
449	Санузел	3.2	В4
450	Санузел	3.2	В4
451	Коридор	9.6	В4
452	Кладовая	1.6	В4
453	Коридор	11.9	В4
454	Санузел	3.2	В4
455	Санузел	3.2	В4
456	Коридор	9.8	В4
457	Кладовая	1.6	В4
458	Коридор	12.1	В4
459	Санузел	3.2	В4
460	Санузел	3.2	В4
461	Коридор	9.5	В4
462	Кладовая	1.6	В4
463	Коридор	11.8	В4
464	Санузел	3.2	В4
465	Санузел	3.2	В4
466	Коридор	9.7	В4
467	Кладовая	1.6	В4
468	Коридор	12.0	В4
469	Санузел	3.2	В4
470	Санузел	3.2	В4
471	Коридор	9.9	В4
472	Кладовая	1.6	В4
473	Коридор	11.6	В4
474	Санузел	3.2	В4
475	Санузел	3.2	В4
476	Коридор	10.0	В4
477	Кладовая	1.6	В4
478	Коридор	12.2	В4
479	Санузел	3.2	В4
480	Санузел	3.2	В4
481	Коридор	9.6	В4
482	Кладовая	1.6	В4
483	Коридор	11.9	В4
484	Санузел	3.2	В4
485	Санузел	3.2	В4
486	Коридор	9.8	В4
487	Кладовая	1.6	В4
488	Коридор	12.1	В4
489	Санузел	3.2	В4
490	Санузел	3.2	В4
491	Коридор	9.5	В4
492	Кладовая	1.6	В4
493	Коридор	11.8	В4
494	Санузел	3.2	В4
495	Санузел	3.2	В4
496	Коридор	9.7	В4
497	Кладовая	1.6	В4
498	Коридор	12.0	В4
499	Санузел	3.2	В4
500	Санузел	3.2	В4
501	Коридор	9.9	В4
502	Кладовая	1.6	В4
503	Коридор	11.6	В4
504	Санузел	3.2	В4
505	Санузел	3.2	В4
506	Коридор	10.0	В4
507	Кладовая	1.6	В4
508	Коридор	12.2	В4
509	Санузел	3.2	В4
510	Санузел	3.2	В4
511	Коридор	9.6	В4
512	Кладовая	1.6	В4
513	Коридор	11.9	В4
514	Санузел	3.2	В4
515	Санузел	3.2	В4
516	Коридор	9.8	В4
517	Кладовая	1.6	В4
518	Коридор	12.1	В4
519	Санузел	3.2	В4
520	Санузел	3.2	В4
521	Коридор	9.5	В4
522	Кладовая	1.6	В4
523	Коридор	11.8	В4
524	Санузел	3.2	В4
525	Санузел	3.2	В4
526	Коридор	9.7	В4
527	Кладовая	1.6	В4
528	Коридор	12.0	В4
529	Санузел	3.2	В4
530	Санузел	3.2	В4
531	Коридор	9.9	В4
532	Кладовая	1.6	В4
533	Коридор	11.6	В4
534	Санузел	3.2	В4
535	Санузел	3.2	В4
536	Коридор	10.0	В4
537	Кладовая	1.6	В4
538	Коридор	12.2	В4
539	Санузел	3.2	В4
540	Санузел	3.2	В4
541	Коридор	9.6	В4
542	Кладовая	1.6	В4
543	Коридор	11.9	В4
544	Санузел	3.2	В4
545	Санузел	3.2	В4
546	Коридор	9.8	В4
547	Кладовая	1.6	В4
548	Коридор	12.1	В4
549	Санузел	3.2	В4
550	Санузел	3.2	В4
551	Коридор	9.5	В4
552	Кладовая	1.6	В4
553	Коридор	11.8	В4
554	Санузел	3.2	В4
555	Санузел	3.2	В4
556	Коридор	9.7	В4
557	Кладовая	1.6	В4
558	Коридор	12.0	В4
559	Санузел	3.2	В4
560	Санузел	3.2	В4
561	Коридор	9.9	В4
562	Кладовая	1.6	В4
563	Коридор	11.6	В4
564	Санузел	3.2	В4
565	Санузел	3.2	В4
566	Коридор	10.0	В4
567	Кладовая	1.6	В4
568	Коридор	12.2	В4
569	Санузел	3.2	В4
570	Санузел	3.2	В4
571	Коридор	9.6	В4
572	Кладовая	1.6	В4
573	Коридор	11.9	В4
574	Санузел	3.2	В4
575	Санузел	3.2	В4
576	Коридор	9.8	В4
577	Кладовая	1.6	В4
578	Коридор	12.1	В4
579	Санузел	3.2	В4
580	Санузел	3.2	В4
581	Коридор	9.5	В4
582	Кладовая	1.6	В4
583	Коридор	11.8	В4
584	Санузел	3.2	В4
585	Санузел	3.2	В4
586	Коридор	9.7	В4
587	Кладовая	1.6	В4
588	Коридор	12.0	В4
589	Санузел	3.2	В4
590	Санузел	3.2	В4
591	Коридор	9.9	В4
592	Кладовая	1.6	В4
593	Коридор	11.6	В4
594	Санузел	3.2	В4
595	Санузел	3.2	В4
596	Коридор	10.0	В4
597	Кладовая	1.6	В4
598	Коридор	12.2	В4
599	Санузел	3.2	В4
600	Санузел	3.2	В4
601	Коридор	9.6	В4
602	Кладовая	1.6	В4
603	Коридор	11.9	В4
604	Санузел	3.2	В4
605	Санузел	3.2	В4
606	Коридор	9.8	В4
607	Кладовая	1.6	В4
608	Коридор	12.1	В4
609	Санузел	3.2	В4
610	Санузел	3.2	В4
611	Коридор	9.5	В4
612	Кладовая	1.6	В4
613	Коридор	11.8	В4
614	Санузел	3.2	В4
615	Санузел	3.2	В4
616	Коридор	9.7	В4
617	Кладовая	1.6	В4
618	Коридор	12.0	В4
619	Санузел	3.2	В4
620	Санузел	3.2	В4
621	Коридор	9.9	В4
622	Кладовая	1.6	В4
623	Коридор	11.6	В4
624	Санузел	3.2	В4
625	Санузел	3.2	В4
626	Коридор	10.0	В4
627	Кладовая	1.6	В4
628	Коридор	12.2	В4
629	Санузел	3.2	В4
630	Санузел	3.2	В4
631	Коридор	9.6	В4
632	Кладовая	1.6	В4
633	Коридор	11.9	В4
634	Санузел	3.2	В4
635	Санузел	3.2	В4
636	Коридор	9.8	В4
637	Кладовая	1.6	В4
638	Коридор	12.1	В4
639	Санузел	3.2	В4
640	Санузел	3.2	В4
641	Коридор	9.5	В4
642	Кладовая	1.6	В4
643	Коридор	11.8	В4
644	Санузел	3.2	В4
645	Санузел	3.2	В4
646	Коридор	9.7	В4
647	Кладовая	1.6	В4
648	Коридор	12.0	В4
649	Санузел	3.2	В4
650	Санузел	3.2	В4
651	Коридор	9.9	В4
652	Кладовая	1.6	В4
653	Коридор	11.6	В4
654	Санузел	3.2	В4
655	Санузел	3.2	В4
656	Коридор	10.0	В4
657	Кладовая	1.6	В4
658	Коридор	12.2	В4
659	Санузел	3.2	В4
660	Санузел	3.2	В4
661	Коридор	9.6	В4
662	Кладовая	1.6	В4
663	Коридор	11.9	В4
664	Санузел	3.2	В4
665	Санузел	3.2	В4
666	Коридор	9.8	В4
667	Кладовая	1.6	В4
668	Коридор	12.1	В4
669	Санузел	3.2	В4
670	Санузел	3.2	В4
671	Коридор	9.5	В4
672	Кладовая	1.6	В4
673	Коридор	11.8	В4
674	Санузел	3.2	В4
675	Санузел	3.2	В4
676	Коридор	9.7	В4
677	Кладовая	1.6	В4
678	Коридор	12.0	В4
679	Санузел	3.2	В4
680	Санузел	3.2	В4
681	Коридор	9.9	В4
682	Кладовая	1.6	В4
683	Коридор	11.6	В4
684	Санузел	3.2	В4
685	Санузел	3.2	В4
686	Коридор	10.0	В4
687	Кладовая	1.6	В4
688	Коридор	12.2	В4
689	Санузел	3.2	В4
690	Санузел	3.2	В4
691	Коридор	9.6	В4
692	Кладовая	1.6	В4
693	Коридор	11.9	В4
694	Санузел	3.2	В4
695	Санузел	3.2	В4
696	Коридор	9.8	В4
697	Кладовая	1.6	В4
698	Коридор	12.1	В4
699	Санузел	3.2	В4
700	Санузел	3.2	В4
701	Коридор	9.5	В4
702	Кладовая	1.6	В4
703	Коридор	11.8	В4
704	Санузел	3.2	В4
705	Санузел	3.2	В4
706	Коридор	9.7	В4
707	Кладовая	1.6	В4
708	Коридор	12.0	В4
709	Санузел	3.2	В4
710	Санузел	3.2	В4
711	Коридор	9.9	В4
712	Кладовая	1.6	В4
713	Коридор	11.6	В4
714	Санузел	3.2	В4
715	Санузел	3.2	В4
716	Коридор	10.0	В4
717	Кладовая	1.6	В4
718	Коридор	12.2	В4
719	Санузел	3.2	В4
720	Санузел	3.2	В4
721	Коридор	9.6	В4
722	Кладовая	1.6	В4
723	Коридор	11.9	В4
724	Санузел	3.2	В4
725	Санузел	3.2	В4
726	Коридор	9.8	В4
727	Кладовая	1.6	В4
728	Коридор	12.1	В4
729	Санузел	3.2	В4
730	Санузел	3.2	В4
731	Коридор	9.5	В4
732	Кладовая	1.6	В4
733	Коридор	11.8	В4
734	Санузел	3.2	В4
735	Санузел	3.2	В4
736	Коридор	9.7	В4
737	Кладовая	1.6	В4
738	Коридор	12.0	В4
739	Санузел	3.2	В4
740	Санузел	3.2

Лит.	Масса	Масштаб	Изм. Кол.уч. Лист № док. Подп. Дата		
		1:100			
Разраб.				Планировка 1-8 этажей этажа технического чердака	
Пров.					
Т.контр.					
Н.контр.					
ГИП					
Утв.					
Копировал		Формат А3			Лист 108 Листов 3

Экспликация помещений

Номер на плане	Площадь, м²	Категория помещения по СП 54.13330.2022	Примечание
№1	79.1 м²	Ж	
№2	39.5 м²	Ж	
№3	39.3 м²	Ж	
№4	39.2 м²	Ж	
№5	83.2 м²	Ж	
№6	75.1 м²	Ж	
№7	90.8 м²	Ж	
№8	32.7 м²	Ж	
№9	45.7 м²	Ж	
№10	41.5 м²	Ж	
№11	47.3 м²	Ж	
Общая	613.4 м²	92.0 м²	705.4 м²
Всего			140.1 м²

Условные обозначения

- Граница помещения
- Граница технического помещения
- Граница здания
- Граница пожарного отсека
- Граница пожарной секции
- Граница пожарного отсека
- Граница противопожарной преграды (стена, перегородка)
- Путь эвакуации
- Направление эвакуации
- Номер помещения
- Категория помещения по взрывопожарной и пожарной опасности
- Категория помещения по СП 54.13330.2022
- Площадь помещения
- Высота помещения
- Пожарный щит
- Пожарный кран
- Пожарный гидрант
- Пожарный водоем
- Пожарная сигнализация
- Пожарный извещатель
- Кнопка ручного пожарного извещателя
- Звуковой оповещатель
- Световой оповещатель
- Аптечка
- Огнетушитель
- Пожарный щит
- Пожарный кран
- Пожарный гидрант
- Пожарный водоем
- Пожарная сигнализация
- Пожарный извещатель
- Кнопка ручного пожарного извещателя
- Звуковой оповещатель
- Световой оповещатель
- Аптечка
- Огнетушитель

Экспликация помещений

Номер на плане	Площадь, м²	Категория помещения по СП 54.13330.2022	Примечание
№1	79.1 м²	Ж	
№2	39.5 м²	Ж	
№3	39.3 м²	Ж	
№4	39.2 м²	Ж	
№5	83.2 м²	Ж	
№6	75.1 м²	Ж	
№7	90.8 м²	Ж	
№8	32.7 м²	Ж	
№9	45.7 м²	Ж	
№10	41.5 м²	Ж	
№11	47.3 м²	Ж	
Общая	613.4 м²	92.0 м²	705.4 м²
Всего			140.1 м²

Япьъзъфдфп:	Ъ. тъдтпъп, ъъъъфдфп №10 01.10.12.021.013	Ъъъъъфдфп ъъъъъпъъъъъ

ОБЪЕКТ:	г. Москва, Б-р Дмитровский, вл.10, стр.1, 2021.013		
ЗАКАЗЧИК:	ООО «Специализированный застройщик «Дмитровский бульвар»	ЗАДАНИЕ:	ПЛАНИРОВОЧНЫЙ ЭТАЖ 1-8
ГИП:	[illegible]	ЗАДАНИЕ:	1:100
ПРОЕКТ:	ЭТАЖ	ЛИСТ:	3
ВЕРСИЯ ПРОЕКТА:	[illegible]	ЛИСТОВ:	110
ВЕРСИЯ ПРОЕКТА:	[illegible]	Nº	А3

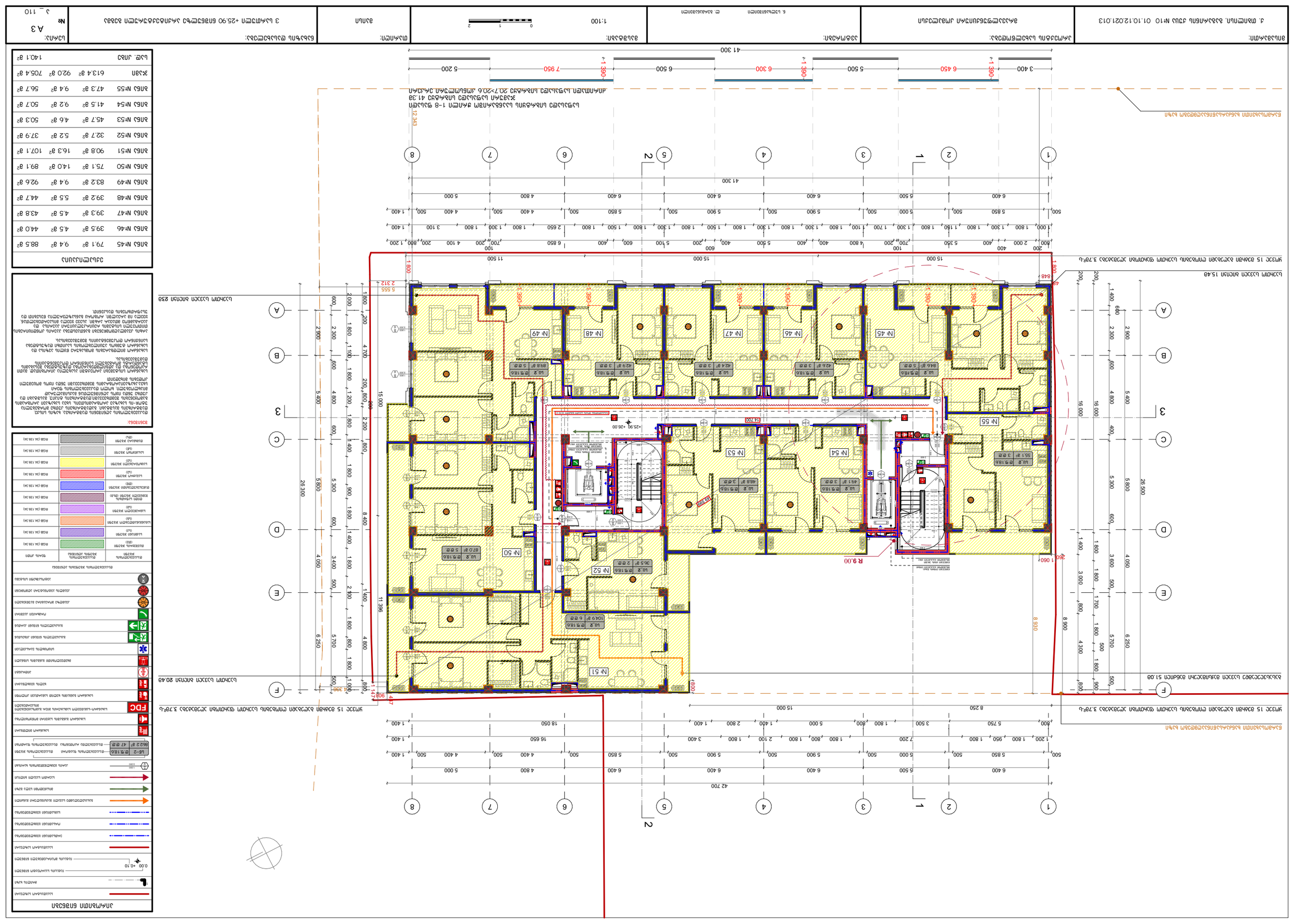
ПЛАНИРОВКА ЭТАЖА 1-8
ПЛАНИРОВКА ЭТАЖА 1-8 ЗДАНИЯ ЖИЛОЙ ДОМ С ПОДЗЕМНЫМ ПАРКИНГОМ
ЭТАЖ 1-8 ЗДАНИЯ ЖИЛОЙ ДОМ С ПОДЗЕМНЫМ ПАРКИНГОМ
ПЛАНИРОВКА ЭТАЖА

Лист: 3	Листов: 111	Масштаб: 1:100	0 1 2	Дата: 20.10.2021	Формат: А3

Экспликация помещений

Наименование	Категория помещения	Площадь (м²)	RGB (24; 139; 34)
Помещение жилой комнаты			
Помещение кухни			
Помещение санузла			
Помещение ванной комнаты			
Помещение коридора			
Помещение кладовой			
Помещение гардеробной			
Помещение постирочной			
Помещение сушильного шкафа			
Помещение для приготовления пищи			
Помещение для отдыха			
Помещение для занятий			
Помещение для хранения инвентаря			
Помещение для хранения уборочного инвентаря			
Помещение для хранения чистящих средств			
Помещение для хранения дезинфицирующих средств			
Помещение для хранения моющих средств			
Помещение для хранения спецодежды			
Помещение для хранения обуви			
Помещение для хранения личных вещей			
Помещение для хранения белья			
Помещение для хранения продуктов			
Помещение для хранения овощей			
Помещение для хранения фруктов			
Помещение для хранения мяса			
Помещение для хранения рыбы			
Помещение для хранения молочных продуктов			
Помещение для хранения яиц			
Помещение для хранения муки			
Помещение для хранения сахара			
Помещение для хранения соли			
Помещение для хранения специй			
Помещение для хранения чая			
Помещение для хранения кофе			
Помещение для хранения какао			
Помещение для хранения шоколада			
Помещение для хранения конфет			
Помещение для хранения печенья			
Помещение для хранения пряников			
Помещение для хранения вафель			
Помещение для хранения мороженого			
Помещение для хранения замороженных продуктов			
Помещение для хранения полуфабрикатов			
Помещение для хранения готовых блюд			
Помещение для хранения напитков			
Помещение для хранения алкогольных напитков			
Помещение для хранения безалкогольных напитков			
Помещение для хранения минеральной воды			
Помещение для хранения соков			
Помещение для хранения компотов			
Помещение для хранения киселей			
Помещение для хранения морсов			
Помещение для хранения чая			
Помещение для хранения кофе			
Помещение для хранения какао			
Помещение для хранения шоколада			
Помещение для хранения конфет			
Помещение для хранения печенья			
Помещение для хранения пряников			
Помещение для хранения вафель			
Помещение для хранения мороженого			
Помещение для хранения замороженных продуктов			
Помещение для хранения полуфабрикатов			
Помещение для хранения готовых блюд			
Помещение для хранения напитков			
Помещение для хранения алкогольных напитков			
Помещение для хранения безалкогольных напитков			
Помещение для хранения минеральной воды			
Помещение для хранения соков			
Помещение для хранения компотов			
Помещение для хранения киселей			
Помещение для хранения морсов			

Условные обозначения

- Граница земельного участка
- Граница зоны ограничения застройки
- Линия разреза 0.00 +0.10
- Ось несущих конструкций
- Линия отмостки
- Граница помещения
- Граница помещения с изменением высоты
- Граница помещения с изменением высоты пола
- Граница помещения с изменением высоты потолка
- Граница помещения с изменением высоты стен
- Граница помещения с изменением высоты перегородок
- Граница помещения с изменением высоты дверей
- Граница помещения с изменением высоты окон
- Граница помещения с изменением высоты ворот
- Граница помещения с изменением высоты ограждения
- Граница помещения с изменением высоты ограждения
- Граница помещения с изменением высоты ограждения

Вид работ:	Этажность:	Масштаб:	Лист:
Архитектурные решения	1	1:100	1
Наименование:	Кол. листов:	Формат:	
План 1-го этажа	1	A3	

Экспликация помещений

№	Наименование	Площадь, м²	Категория
67	Жилая комната	9.4	В4
68	Жилая комната	4.5	В4
69	Жилая комната	4.5	В4
70	Жилая комната	5.5	В4
71	Жилая комната	9.4	В4
72	Жилая комната	14.0	В4
73	Жилая комната	16.3	В4
74	Жилая комната	5.2	В4
75	Жилая комната	4.6	В4
76	Жилая комната	9.2	В4
77	Жилая комната	9.4	В4
Общая площадь		140.1	

Условные обозначения

- Граница земельного участка
- Граница зоны ограничения застройки
- Линия разбивочных осей
- Линия разбивочных осей
- Линия разбивочных осей
- Граница зоны ограничения застройки
- Линия разбивочных осей
- Линия разбивочных осей
- Линия разбивочных осей

Лист: 3. Планировка N°10 От.10.12.2021.013	Адрес объекта: Ленинградская область, Всеволожский район, г.п. Мурино, ул. Воронцовский бульвар, д.17, корп.2, стр.1	Заказчик: ООО "Специализированный застройщик "Ленинградская область"	Масштаб: 1:100
Раздел: АР	Стадия: П	Кол.лист: 11	Формат: А3

Экспликация помещений

Номер	Площадь	Категория
№78	72.4 м²	Б
№79	134.6 м²	Б
№80	81.8 м²	Б
№81	78.9 м²	Б
Общая	367.7 м²	

Условные обозначения

- Граница земельного участка
- Здание, сооружение
- Проектируемое здание, сооружение
- Ограждение
- Ограждение (сетка)
- Ограждение (металлическое)
- Ограждение (деревянное)
- Ограждение (кирпичное)
- Ограждение (бетонное)
- Ограждение (железобетонное)
- Ограждение (сетка-рабица)
- Ограждение (решетчатое)
- Ограждение (сварное)
- Ограждение (кованое)
- Ограждение (комбинированное)
- Ограждение (из профнастила)
- Ограждение (из штакетника)
- Ограждение (из сетки)
- Ограждение (из кирпича)
- Ограждение (из бетона)
- Ограждение (из железобетона)
- Ограждение (из сетки-рабицы)
- Ограждение (из решетки)
- Ограждение (из сварной сетки)
- Ограждение (из кованой сетки)
- Ограждение (из комбинированной сетки

Вид объекта:	Здание, сооружение		Стадия:	Масштаб:	Лист:
Наименование:	Многоквартирный жилой дом с встроенными помещениями общественного назначения			1:100	А3
					Лист 114
Наименование:	Архитектурные решения				

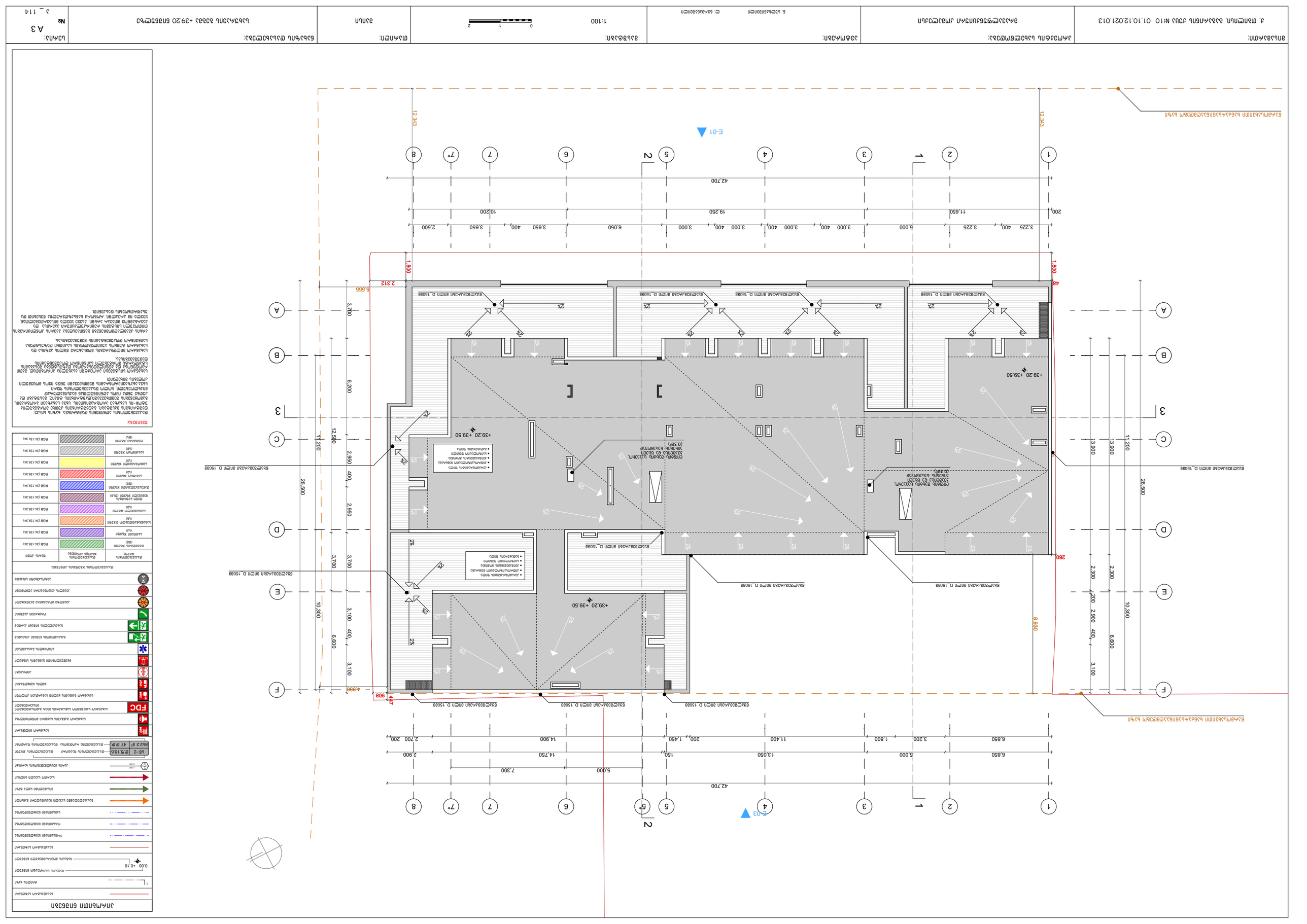
Экспликация полов
Экспликация перекрытий
Экспликация стен
Экспликация перегородок
Экспликация дверей
Экспликация окон
Экспликация ворот
Экспликация витражей
Экспликация фасадных ограждений
Экспликация металлоизделий
Экспликация отделки
Экспликация малых архитектурных форм
Экспликация прочих изделий
Экспликация элементов благоустройства
Экспликация элементов озеленения
Экспликация прочих элементов
Условные обозначения
Наименование и номер помещения
Площадь помещения
Категория помещения по взрывопожарной и пожарной опасности
Высота помещения
Уклон пола
Направление уклона пола
Граница зоны с различными уровнями пола
Граница зоны с различными видами покрытия пола
Граница зоны с различными видами отделки стен
Граница зоны с различными видами отделки потолка
Граница зоны с различными видами отделки
Граница помещения
Граница технологического помещения
Граница технологического помещения, доступ в которое ограничен
Граница помещения, доступ в которое ограничен
Граница помещения, доступ в которое ограничен для маломобильных групп населения
Граница помещения, доступ в которое ограничен для маломобильных групп населения
Граница помещения, доступ в которое ограничен для маломобильных групп населения