ნარგავები - №18, №19, №20, №21, №22, №23, №24, №26, №28 მდებარეობს საპროექტო ნაკვეთის საკადასტრო საზღვრების მიღმა

ნარგავები - №18 - იდან №47-ის ჩათვლით პროექტის მიხედვით რჩება ხელუხლებელი

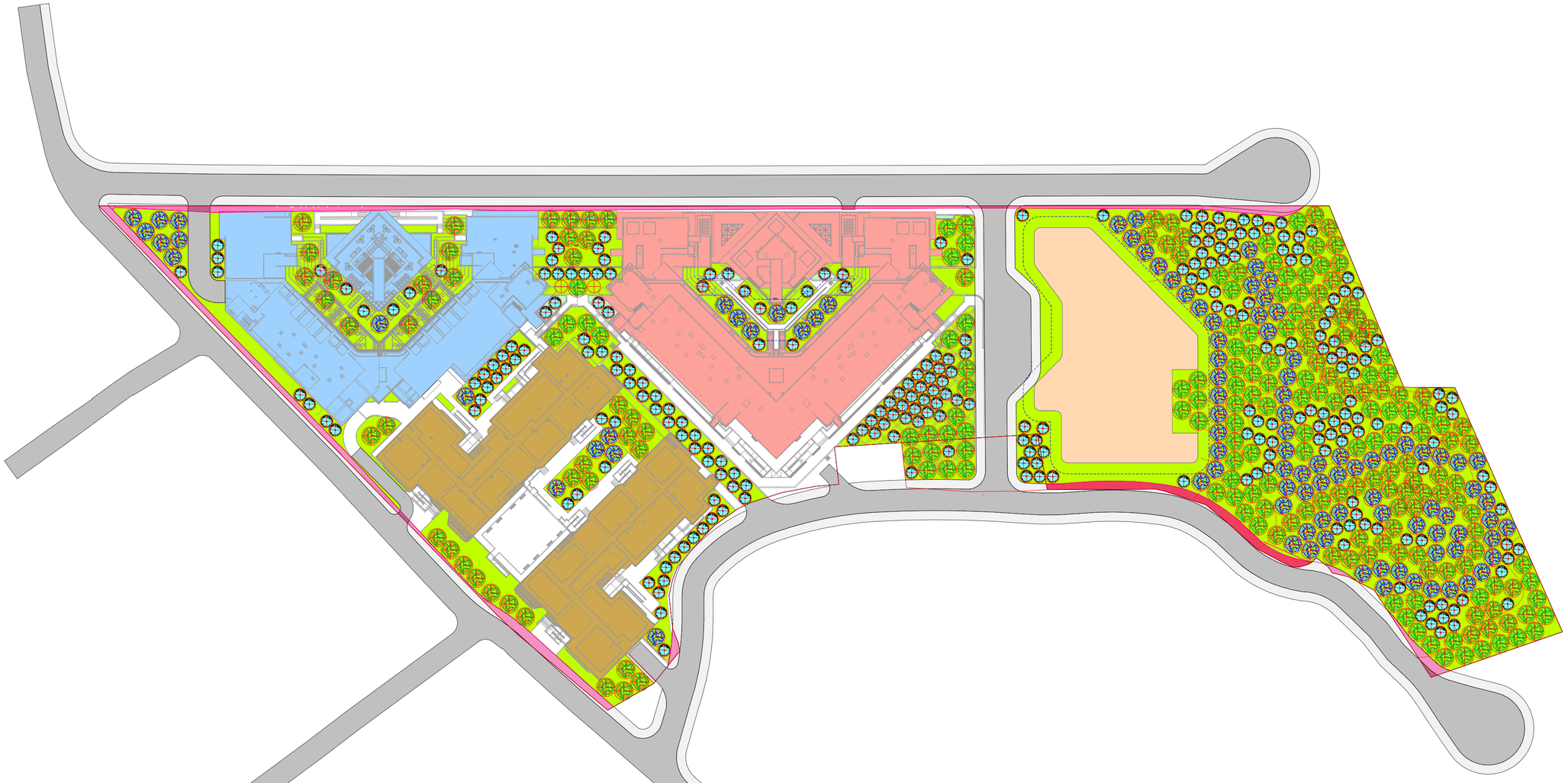

პირობითი აღნიშვნები

- ბალახის საფარი გრუნტზე
- სერვიტუტი
- მშენებარე ბლოკები - A-B
- საპროექტო ბლოკი CDE
- საპროექტო ბლოკი - FGH
- საპროექტო სასტუმრო
- საპროექტო/არსებული ტროტუარი
- საპროექტო/არსებული გზა
- სავალი ზედაპირების, ბაქნების მოპირკეთება

ჯ-3 კოეფიციენტის ჯამური ფართობი - 14143.855 მ2

ხენარგავების ტიპოლოგია

	სახელწოდება	მახასიათებლები		ალღერა	რაოდენობა
	ჯორჯის მუხა	სიმაღლე	3.5/5 მ.	მკაფიოგამოხატული სანრავდეფოლიარები	110 ეგზემპლარი
	UERIUS SUBER	ღეროს დიამეტრი	14 სმ. ტოლ		
		ხნოვანება	5-10 წლის		
	ოყაროწვიმა	სიმაღლე	3.5/5 მ.	მკაფიოგამოხატული ნაწილობრივი	103 ეგზემპლარი
	LABURNUM ANAGYRODES	ღეროს დიამეტრი	14 სმ. ტოლ		
		ხნოვანება	5-10 წლის		
	ჯაფანურები ცისფერ	სიმაღლე	3.5/5.0 მ.	მკაფიოგამოხატლი საშუალოდ ფოთლები	100 ეგზემპლარი
	TILIA BEGONIIFOLIA	ღეროს დიამეტრი	14 სმ. ტოლ		
		ხნოვანება	3-5 წლის		
	ოლეანდრი	სიმაღლე	1.0/1.5 მ.	მკაფიოგამოხატული სანრავდეფოლიარები	259 ეგზემპლარი
	NERIUM OLEANDER	ღეროს დიამეტრი	14 სმ. ტოლ		
		ხნოვანება	3-5 წლის		
სულ 572 ძირი ნარგავი					

თბილისი 2024 წ.

ფორმატი A3 ლუსტრი

მისამართი

პირობითი აღნიშვნები

ნიშნები:
1. ნარგავების ტიპ ნარგავის ჯიშის დასახელება დიამეტრი/ზომა/რაოდ
2. ბორდიურის ტიპ ზომა/ნარგავის ჯიშის დასახელება
3. ტროტუარის ასფალტის ფენების კონსტრუქცია ტროტუარის ქანობის

მასშტაბები

ნაკვეთის აღნიშვნები

მისამართი

თბილისი
დიდუბის სასტუმრო-საცხოვრებლო მასივი

(ს.ე. 01.72.14.008.293)

დამკვეთი

შპს "

სკიზის არქიტექტორი

ნახაზის დასახელება

Layout ID | ფურც. 01

სულ. 35

მთავარი არქიტექტორი	დ. ბერიძე		
პროექტის ხელმძღვანელი	ლ. ცისკარიშვილი		
შემსრულებელი	ნ. ჯაფარიძე		
შემსრულებელი	ნ. ჯაფარიძე		
შემსრულებელი	ნ. ჯაფარიძე		

საპროექტო ტერიტორიის კ3 კოეფიციენტის საანგარიშო კროკი

კ-3 კოეფიციენტის ჯამური ფართობი - 14143.855 მ2

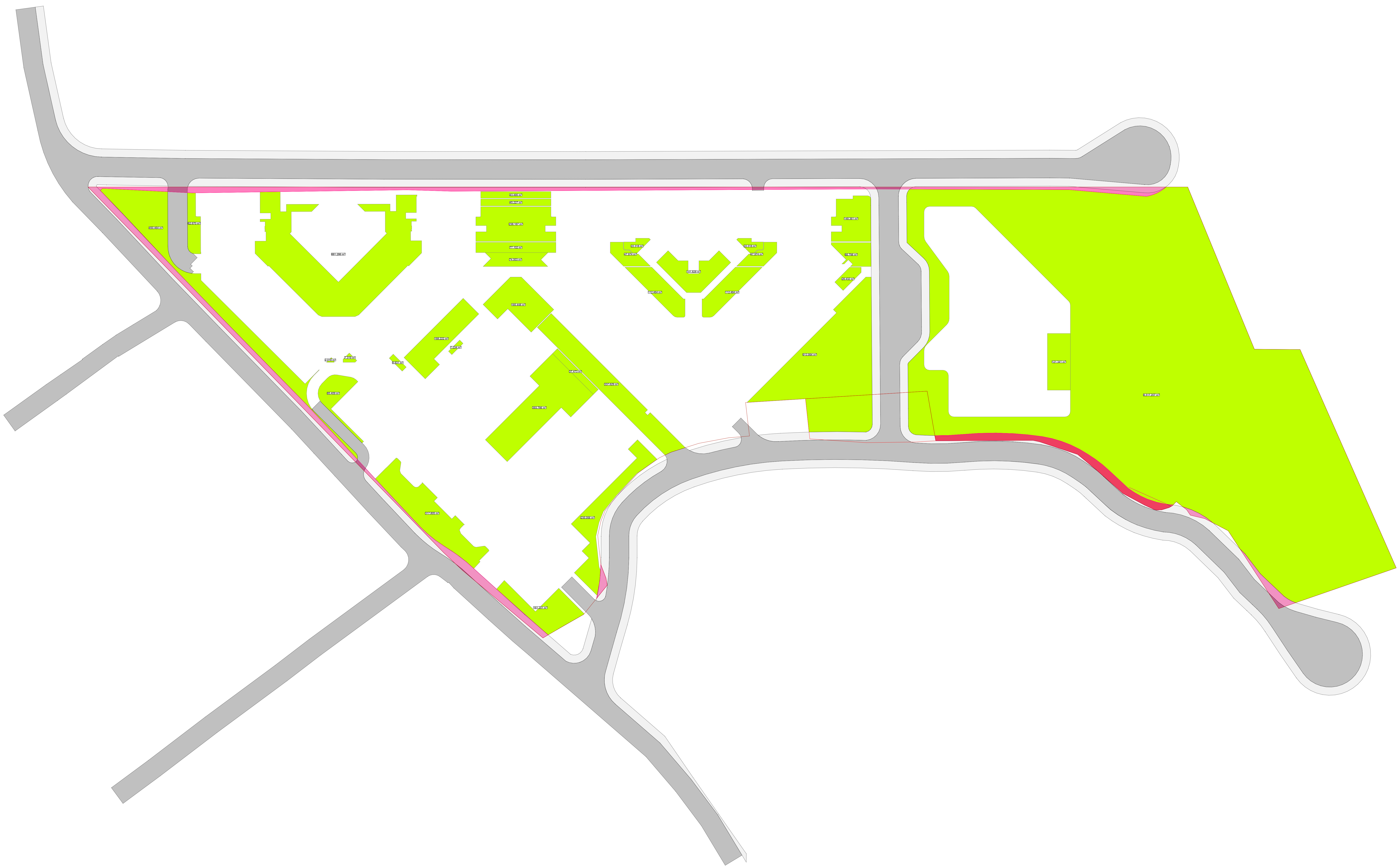

 პირობითი აღნიშვნები

- ბალახის საფარი გრუნტზე
- არსებულ/საპროექტო გზა
- არსებული/საპროექტო ტროტუარი
- სერვიტუტი

თბილისი 2024 წ.

ფორმატი	A3	დაკვეთა	

მისამართი

პირობითი აღნიშვნები

შენიშვნა:

1. გეგმებზე და ჭრილებზე ზომები მოცემულია მილიმეტრებში
2. ჭრილებზე და ფასადებზე ზომები მოცემულია მეტრებში
3. მშენებლობის პროცესში ყოველი ცვლილება ნახაზზე, შეთანხმებულ უნდა იქნას პროექტის ავტორთან

შენიშვნები

მისამართი

თბილისი

დიღმის სასწავლო-საცდელი მეურნეობა

(ს.კ. 01.72.14.008.293)

დამკვეთი

შპს ""

სტადია

არქიტექტურა

ნახაზის დასახელება

Layout ID		ფურც.	01
სულ.			35

თანამდებობა	ხელმოწერა	გვარი
დირექტორი		დ.მაჭაძე
არქ. ავტორი		ლ.სიგუა
არქ. ავტორი		გ.იმნაშვილი
არქ. ავტორი		ს.მარადიანი



გამწვანების პროექტის საინფორმაციო დაფა

ნებართვის გამცემი ორგანო :
ქალაქ თბილისის მუნიციპალიტეტის მერიის
გარემოს დაცვის საქალაქო სამსახური
საპროექტო ტერიტორიის ფართობი - 30000 მ^2
ჯ-3 კოეფიციენტის საანგარიშო ფართობი : 14143.855 მ^2

გამწვანების პროექტის შეთანხმების თარიღი **/**/2025
გამწვანების პროექტის დასრულების თარიღი **/**/2027
გასაშენებელ ხე ნარგავებსა და მათ მოვლა პატრონობაზე
პასუხისმგებელი პირი ----გიორგი შელია პ.ნ. 01011059248
გასაშენებელი ხე ნარგავების მოვლის ხანგრძლივობა 3 წელი

ხენარგავების ტიპოლოგია

	სახელწოდება	მახასიათებლები		აღწერა	რაოდენობა
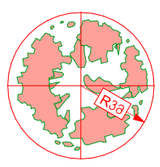	ჯორჯის მუხა	სიმაღლე	3.5/5 მ.	გვალვაგამძლე სწრაფადმზარდი	205 ერთეული
	UERIUS SUBER	ღეროს დიამეტრი	14 სმ. დან		
		ხნოვანება	5-10 წელი		
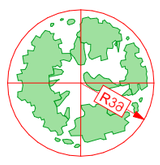	ოქროწვიმა	სიმაღლე	3.5/5 მ.	გვალვაგამძლე ნელამზარდი	99 ერთეული
	LABURNUM ANAGYRODIES	ღეროს დიამეტრი	14 სმ. დან		
		ხნოვანება	5-10 წელი		
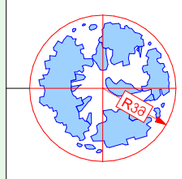	ჯავჯასიური ცაცხვი	სიმაღლე	3,5/5.0 მ.	გვალვაგამძლე საშუალოდ მზარდი	100 ერთეული
	TILIA BEGONIIFOLIA	ღეროს დიამეტრი	14 სმ. დან		
		ხნოვანება	3-5 წელი		
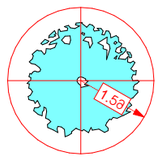	ოლეანდრი	სიმაღლე	1.0/1.5 მ.	გვალვაგამძლე სწრაფადმზარდი	267 ერთეული
	NERIUM OLEANDER	ღეროს დიამეტრი	14 სმ. დან		
		ხნოვანება	3-5 წელი		

სულ 572 ძირი ნარგავი