ბლოკი II
ჭრილი 1-1

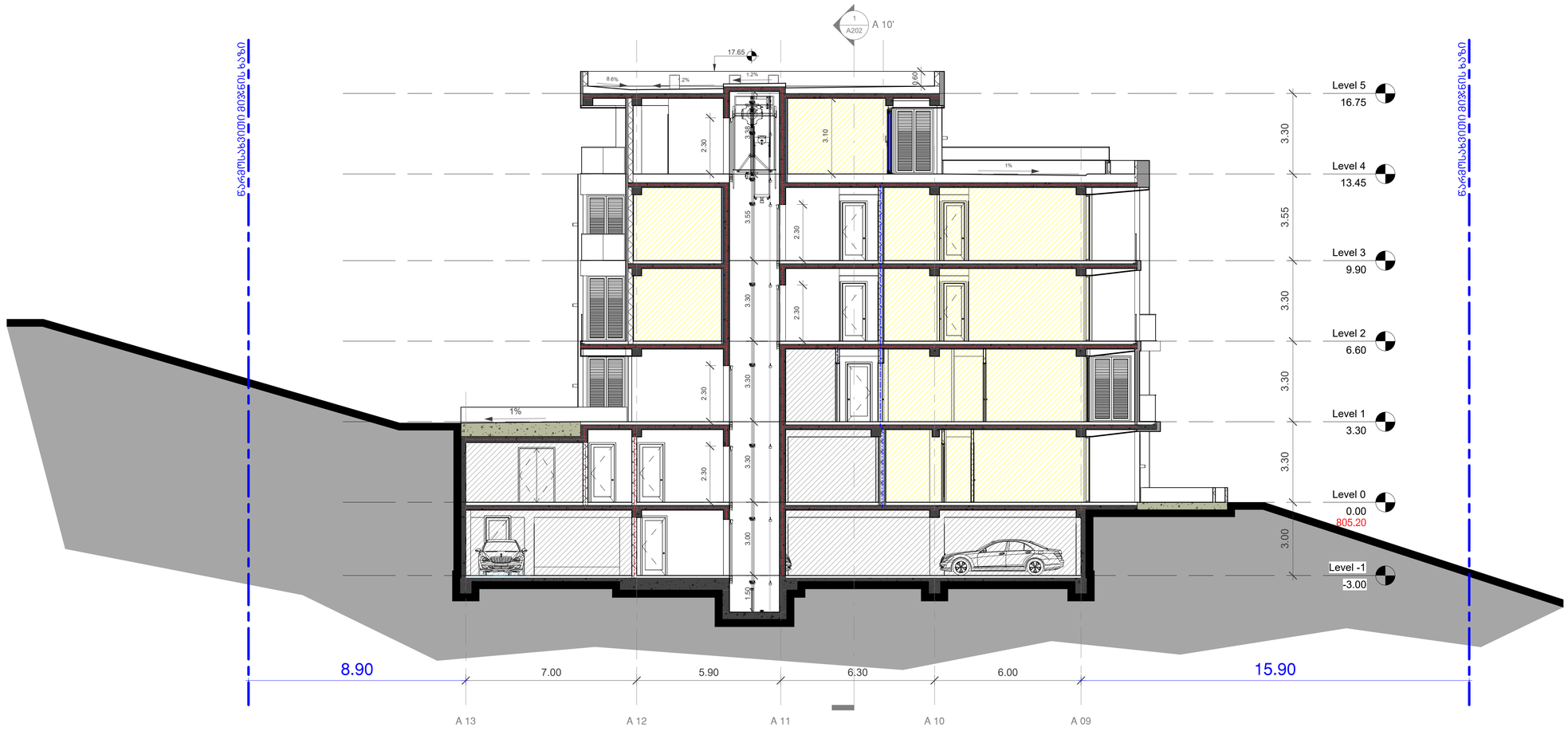

არქიტექტურა:

ლენდმარკ პროჯექტი

თბილისი, საქართველო
ვაჟა-ფშაველას II ქვარტალი 11 ბ კორპუსი

ტელ: +995 032 2220088

პროექტი
მრავალბინიანი
საცხოვრებელი სახლი

მისამართი
თბილისი, ინოვაციების ქ. №20
ს/კ 01.15.01.004.070

დამკვეთი
მ2 მთაწმინდის პარკთან
ს/ნ 405501504

გენ-გეგმა

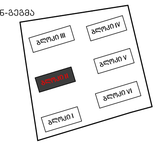

სტადია	CD
მასშტაბი	1 : 100
ფორმატი	A1
თარიღი	11/21/2025 3:30:20 AM

ნახაზი

ბლოკი II
ჭრილი 1-1

ფურცელი

A200

არქიტექტორი	დ. ჯოხაძე
შეხაზა	დ. ჯოხაძე
შეამოწმა	ი. ჩირაძე

D:\Projact\211119 OQROYANA\bloki II\20251120_m2 oqroyana_bloki 2_D.rvt

ბლოკი II
ჭრილი 2-2

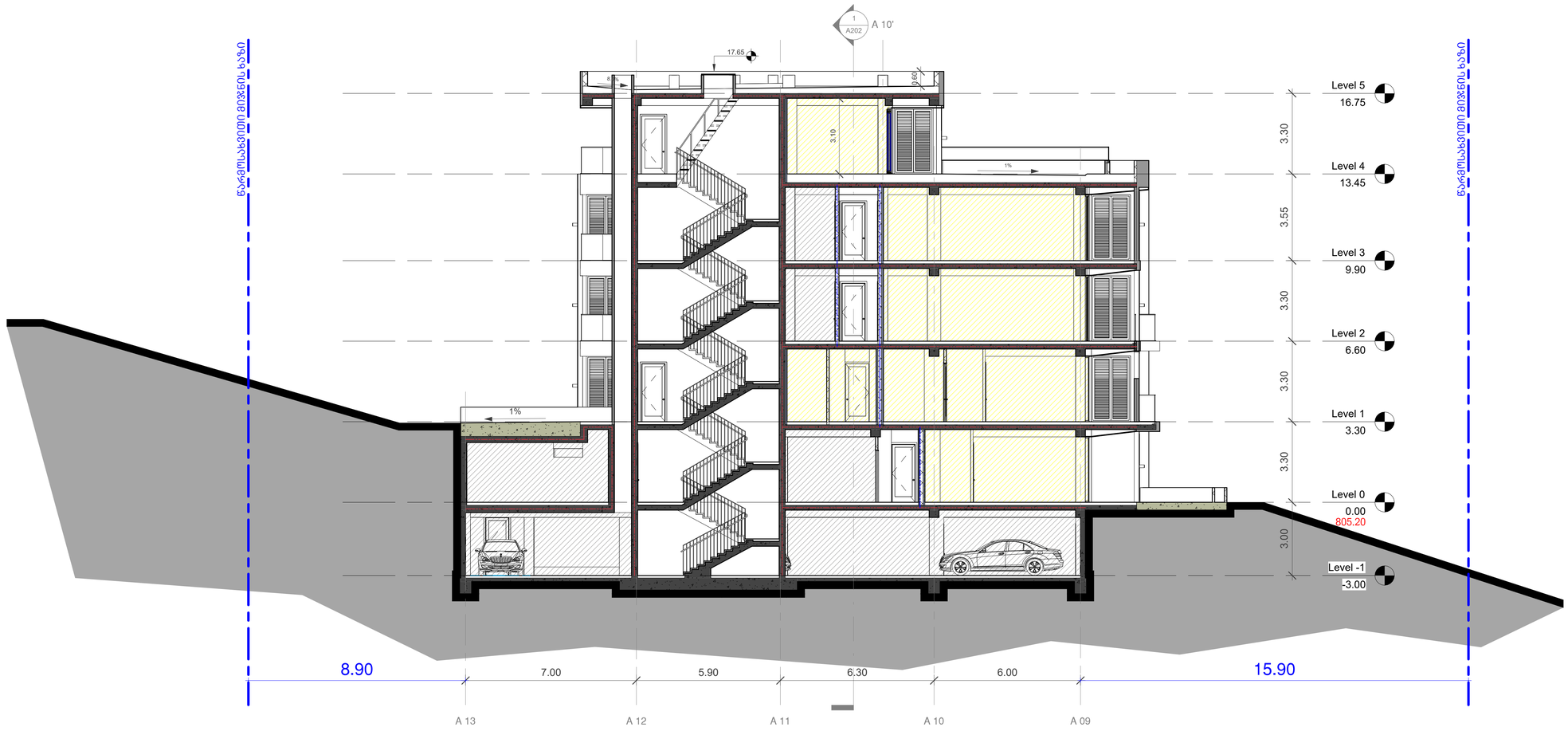

არქიტექტურა:

ლენდმარკ პროჯექტი

თბილისი, საქართველო
ვაჟა-ფშაველას II ქვარტალი 11 ბ კორპუსი

ტელ: +995 032 2220088

პროექტი
მრავალბინიანი საცხოვრებელი სახლი

მისამართი
თბილისი, ინოვაციების ქ. №20
ს/კ 01.15.01.004.070

დამკვეთი
მ2 მთაწმინდის პარკთან
ს/ნ 405501504

გენ-გეგმა

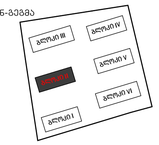

სტადია	CD
მასშტაბი	1 : 100
ფორმატი	A1
თარიღი	11/21/2025 3:30:26 AM

ნახაზი

ბლოკი II
ჭრილი 2-2

ფურცელი

A201

არქიტექტორი	დ. ჯოხაძე
შეასრულა	დ. ჯოხაძე
შეამოწმა	ი. ჩირაქი

D:\Projact\211119 OQROYANA\bloki II\20251120_m2 oqroyana_bloki 2_D.rvt

ბლოკი II
ჭრილი 3-3



არქიტექტურა:

ღენდმარკ პროჯექტი

თბილისი, საქართველო
ვაჟა-ფშაველას II ქვარტალი 11 ბ კორპუსი

ტელ: +995 032 2220088

პროექტი

მრავალბინიანი
საცხოვრებელი სახლი

მისამართი

თბილისი, ინოვაციების ქ. №20
ს/კ 01.15.01.004.070

დამკვეთი

შპს მთაწმინდის პარკთან
ს/ნ 405501504

გეგ-გეგმა

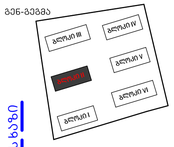

სტადია	CD
მასშტაბი	1 : 100
ფორმატი	A1
თარიღი	11/21/2025 3:30:30 AM

ნახაზი

ბლოკი II
ჭრილი 3-3

ფურცელი

A202

არქიტექტორი	დ. ჯოხაძე
შეასრულა	დ. ჯოხაძე
შეამოწმა	ი. ჩირაქაძე

D:\Projact\211119 OQROYANA\bloki II\20251120_m2 oqroyana_bloki 2_D.rvt

ბლოკი I
ლიფტის კვანძი

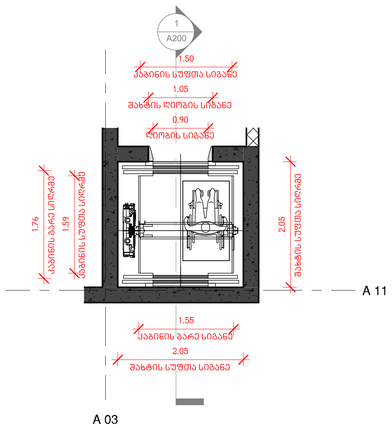

გეგმა **L -1 / L 0 / L 1 / L4**

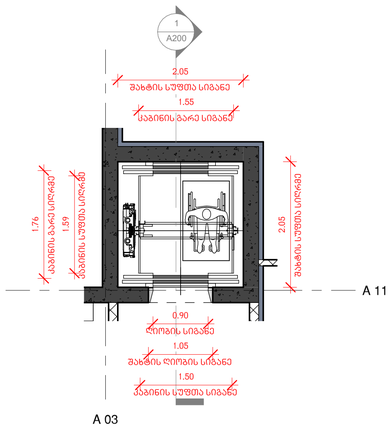

გეგმა **L 2 / L 3**

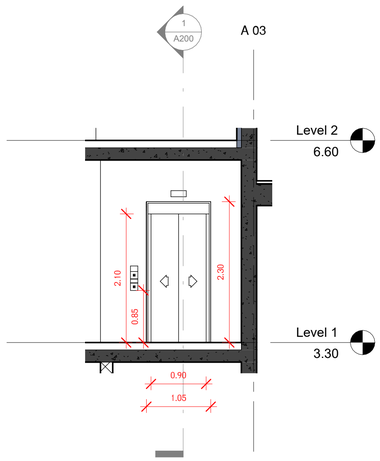

ლიფტის ჭრილი

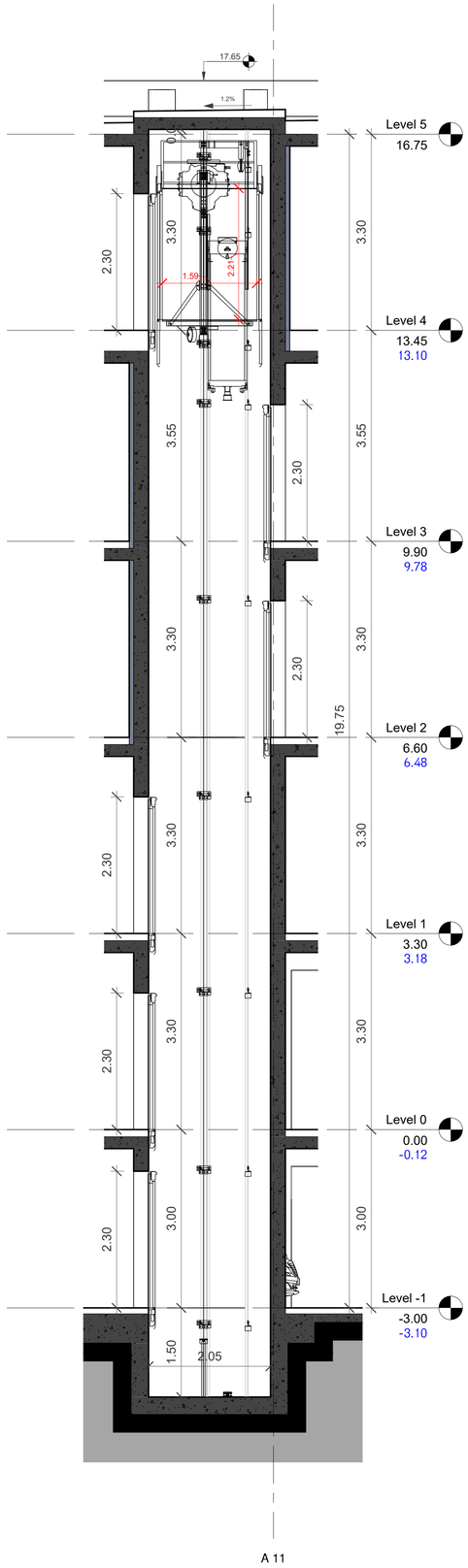

ლიფტის ჭრილი

ლიფტის ტექნიკური მახასიათებლები

- ლიფტის შახტის გაბარიტები 2050/2050 მმ
- ლიფტის კაბინის შიდა გაბარიტები 1500/1590 მმ
- ლიფტის კარის სუფთა სიგანე 900 მმ
- ლიფტის კარის ცეცხლგამძლეობა
- ლიფტის ტვირთამწეობა 1000 კგ (13 კაცი)
- ლიფტის მოძრაობის სიჩქარე 1.00 მ/წმ

- ლიფტი შესაბამისობაში იქნება ASME A17.1/CSA B44 სტანდარტთან.
- ლიფტის გამოსაძახებელი კლავიშები და ღილაკები შესამამისობაში იქნება 407.2.1 ქვეთავთან.
- ფოიეს სიგნალები შესაბამისობაში იქნება 407.2.2 ქვეთავთან.
- ლიფტის შახტებთან განთავსებული ნიშნები შესაბამისობაში იქნება 407.2.3 ქვეთავთან.
- ლიფტის კაბინის ბალანსირება შესაბამისობაში იქნება 407.2.4 ქვეთავთან.
- ლიფტის კაბინის განათება შესაბამისობაში იქნება 407.2.5 ქვეთავთან.
- ლიფტის კაბინის სამართავები შესაბამისობაში იქნება 407.2.6 ქვეთავთან, მართვის პანელები განთავსდება გვერდითა კედლის ცენტრში.
- კაბინის სამართავების აღნიშვნები და მითითებები შესაბამისობაში იქნება 407.2.7 ქვეთავთან.
- კაბინაში მოეწყობა 407.4.10 ქვეთავის შესაბამისი საავარიო სიგნალიზაციის მექანიზმი.

არქიტექტურა:

ღენდმარკ პროჯექტი

თბილისი, საქართველო
ვაჟა-ფშაველას III კვარტალი 11 ბ კორპუსი
ტელ: +995 032 2220088

პროექტი
მრავალბინიანი საცხოვრებელი სახლი

მისამართი
თბილისი, ინოვაციების ქ. №20
ს/კ 01.15.01.004.070

დამკვეთი
მ2 მთაწმინდის პარკთან
ს/ნ 405501504

გენ-გეგმა

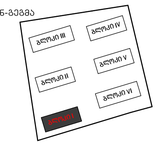

სტადია	CD
მასშტაბი	1 : 50
ფორმატი	A1
თარიღი	11/21/2025 3:02:20 AM

ნახაზი

ბლოკი I
ლიფტის დეტალი

ფურცელი

A203

არქიტექტორი	დ. ჯოხაძე
შეამოწმა	დ. ჯოხაძე
	ე. ჩირაძე

D:\Projact\211119 OQROYANA\bloki I\20251112_m2 oqroyana_bloki 1_D.rvt

საპროექტო ტერიტორიაზე მოწყობილი საყრდენი კედლების განშლა
საყრდენი კედლის კლასი და მოცულობა

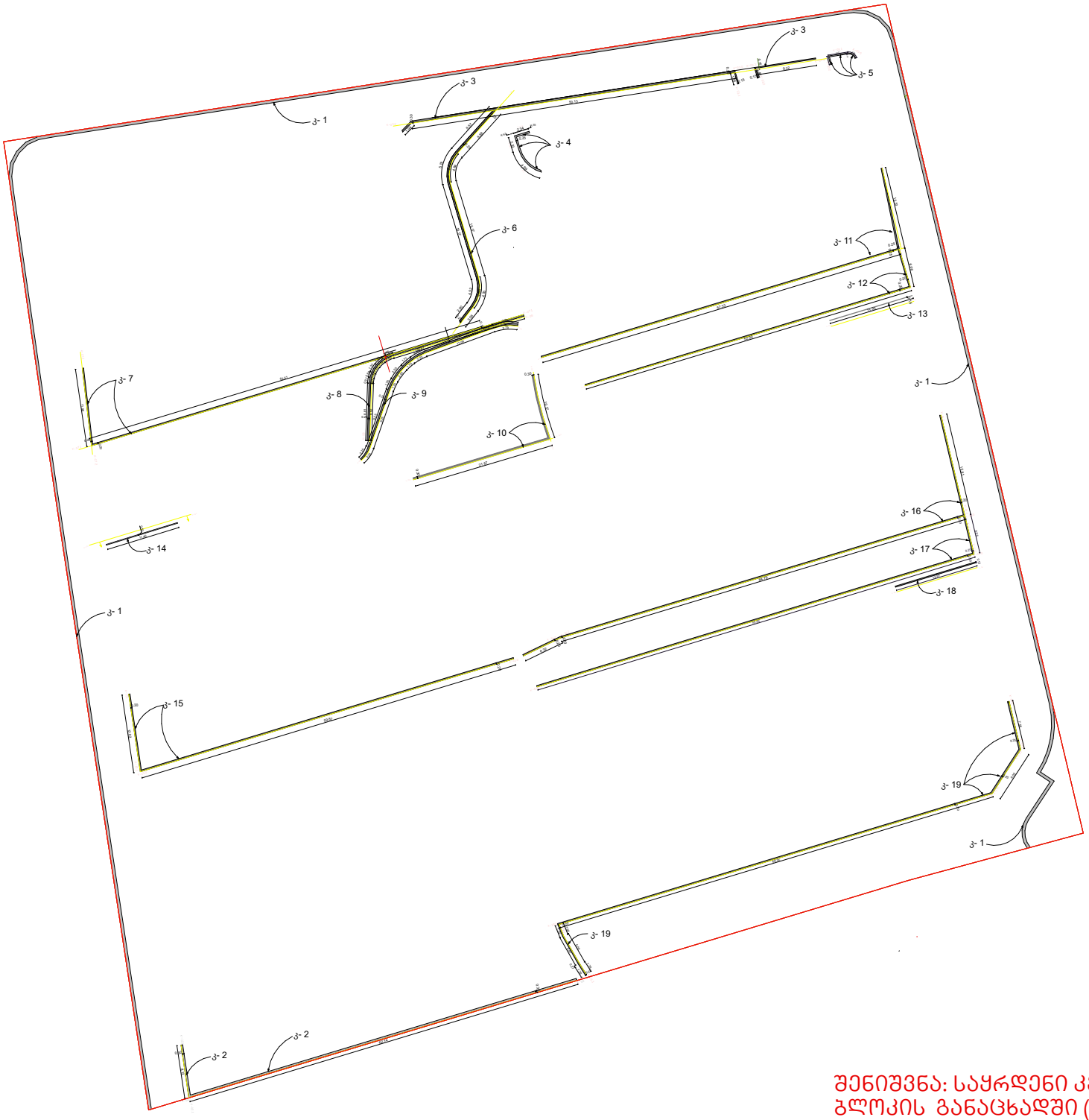

კედელი		მ2	მ.	მ3		სიმაღლე	ჩაღრმავება	კლასი
კ1	0			160.4	468.1	10 მ.-მდე	10 მ.-მდე	IV კლასი
	1			26.0				
	2			137.8				
	3			14.9				
	4			104.9				
	5			10.6				
	6			4.3				
	7			6.2				
	8			3.0				
კ2	k-02.0	64.9	0.30	19.5	22.1	10 მ.-მდე	10 მ.-მდე	II კლასი
	k-02.1	8.7	0.30	2.6				
კ3	k-03.0	137.3	0.30	41.2	66.7	10 მ.-მდე	10 მ.-მდე	III კლასი
	k-03.1	2	0.15	0.3				
	k-03.2	1.3	0.15	0.2				
	k-03.3	8.5	0.15	1.3				
კ6	k-06	95.1	0.25	23.8				
კ4	k-4.0	2.0	0.25	0.5	3.0	10 მ.-მდე	10 მ.-მდე	I კლასი
	k-4.1	3.6	0.25	0.9				
	k-4.2	6.5	0.25	1.6				
კ5	k-5.0	1.4	0.15	0.2	0.8	10 მ.-მდე	10 მ.-მდე	I კლასი
	k-5.1	2.8	0.15	0.4				
	k-5.2	1.1	0.15	0.2				
კ7	k-07.1	80.1	0.20	16.0	62.8	10 მ.-მდე	10 მ.-მდე	II კლასი
	k-07.2	24.1	0.20	4.8				
კ8	k-08.0	83.5	0.25	20.9				
კ9	k-09.0	84.4	0.25	21.1				
კ10	k-10.0	33.7	0.30	10.1	14.7	10 მ.-მდე	10 მ.-მდე	I კლასი
	k-10.1	15.4	0.30	4.6				
კ11	k-11.0	68.5	0.25	17.1	35.1	10 მ.-მდე	10 მ.-მდე	II კლასი
	k-11.1	25.1	0.25	6.3				
კ12	k-12.0	55.0	0.20	11.0				
	k-12.1	3.4	0.20	0.7				
კ13	k-13.1	10.6	0.15		1.6	10 მ.-მდე	10 მ.-მდე	I კლასი
კ14	k-14.1	7.9	0.10		0.8	10 მ.-მდე	10 მ.-მდე	I კლასი
კ15	k-12.0	51.4	0.20	10.3	14.5	10 მ.-მდე	10 მ.-მდე	I კლასი
	k-12.1	20.9	0.20	4.2				
კ16	k-16.0	54.6	0.20	10.9	32.7	10 მ.-მდე	10 მ.-მდე	II კლასი
	k-16.1	1.9	0.20	0.4				
	k-16.2	32.9	0.20	6.6				
კ17	k-17.0	68.7	0.20	13.7				
	k-17.1	5.6	0.20	1.1				
კ18	k-18.0	11.0	0.15		1.7	10 მ.-მდე	10 მ.-მდე	I კლასი
კ19	k-19.0	95.7	0.20	19.1	30.7	10 მ.-მდე	10 მ.-მდე	II კლასი
	k-19.1	27	0.25	6.8				
	k-19.2	12	0.25	3.0				
	k-19.3	8.9	0.20	1.8				

შენიშვნა: საყრდენი კედლების მოსაკრებელი გადახდილი იქნება II ბლოკის განაცხადში (AR 11117277)

საპროექტო ტერიტორიაზე მოწყობილი საყრდენი კედლების განშლა

კედელი -1 | 468.1 მ3

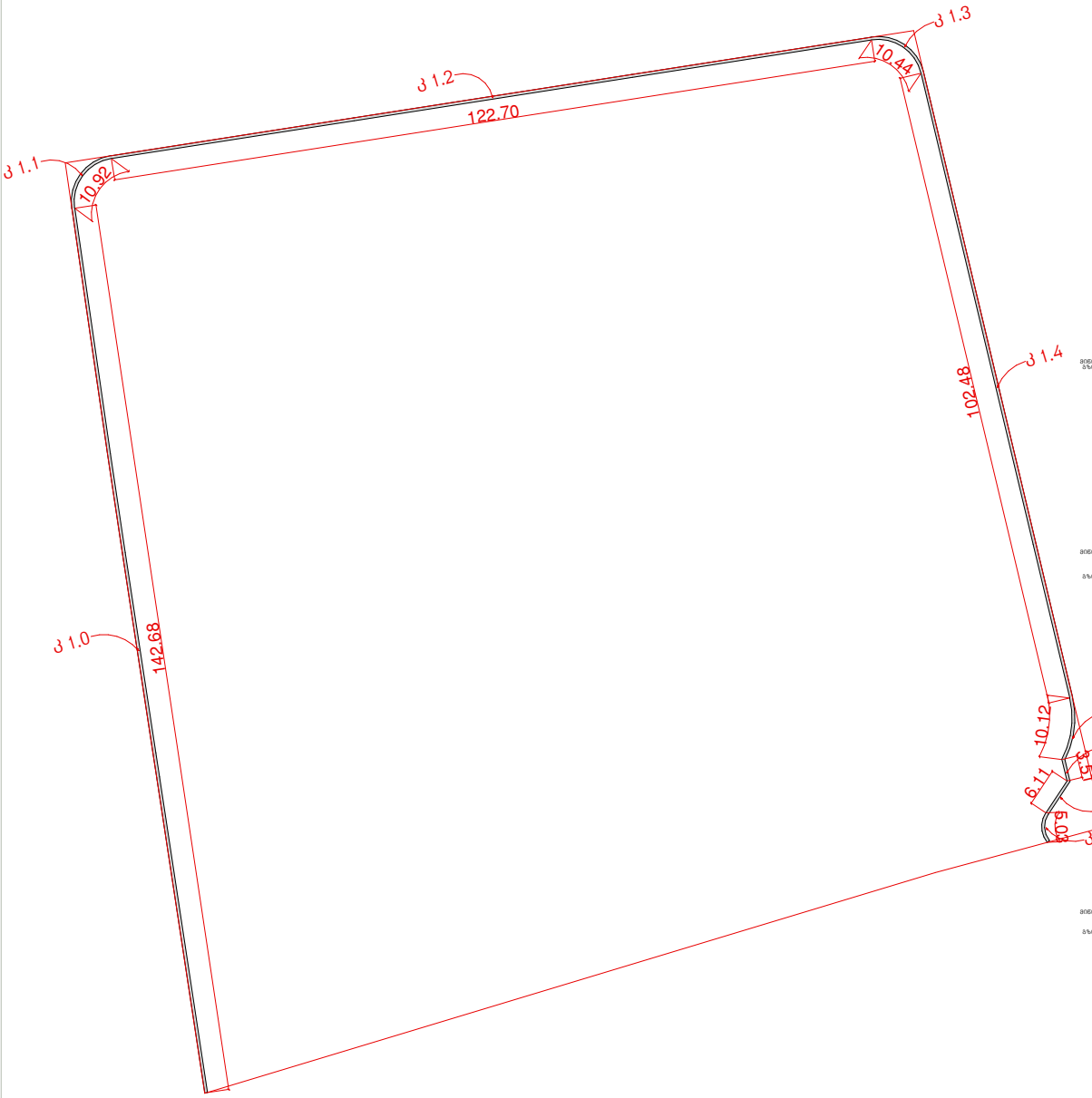

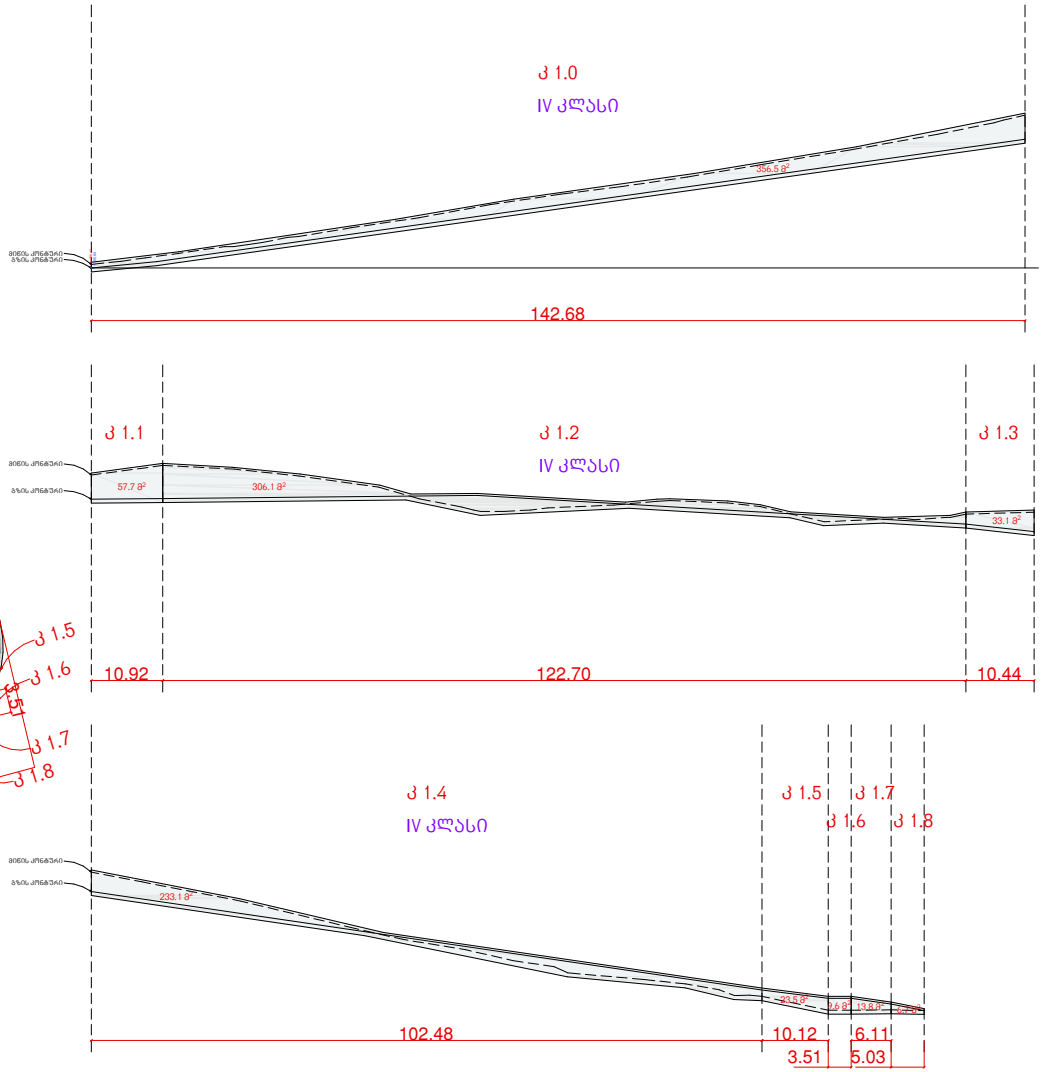

შენიშვნა: საყრდენი კედლების მოსაკრებელი გადახდილი იქნება II ბლოკის განაცხადში (AR 11117277)

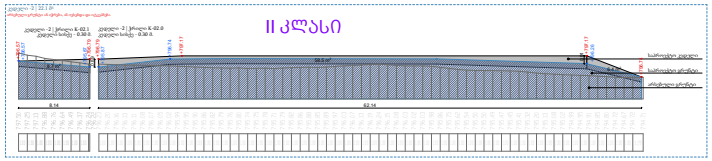

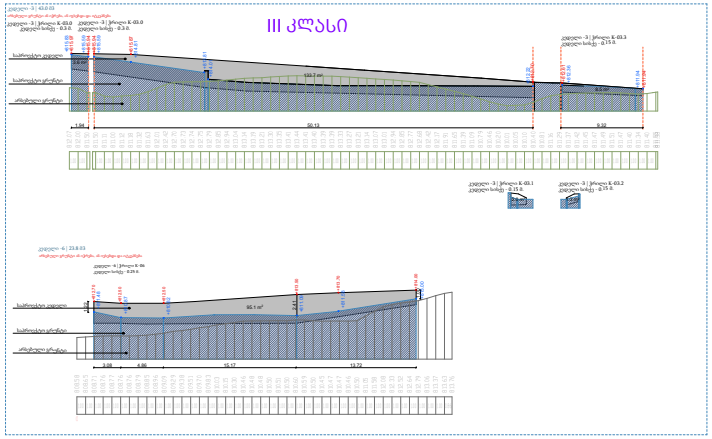

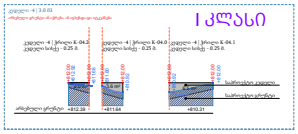

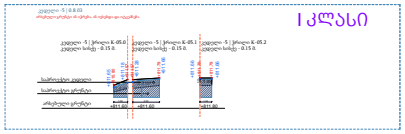

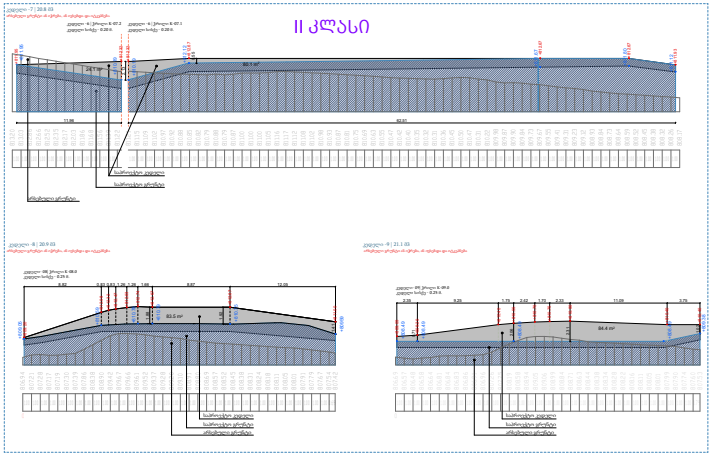

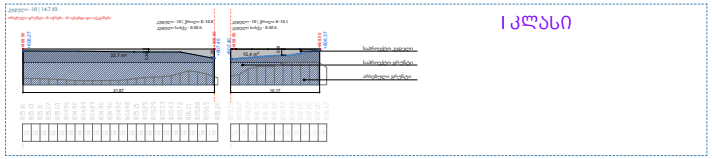

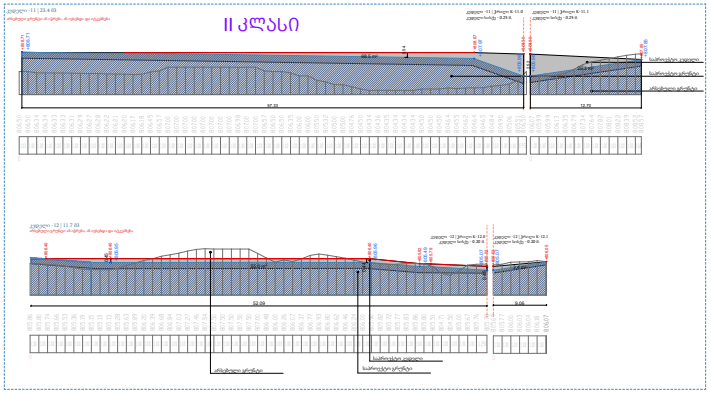

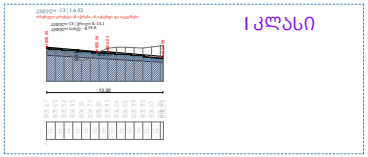

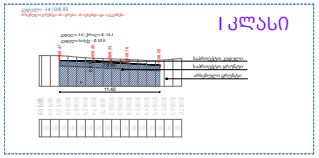

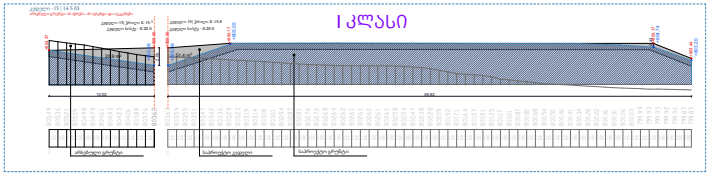

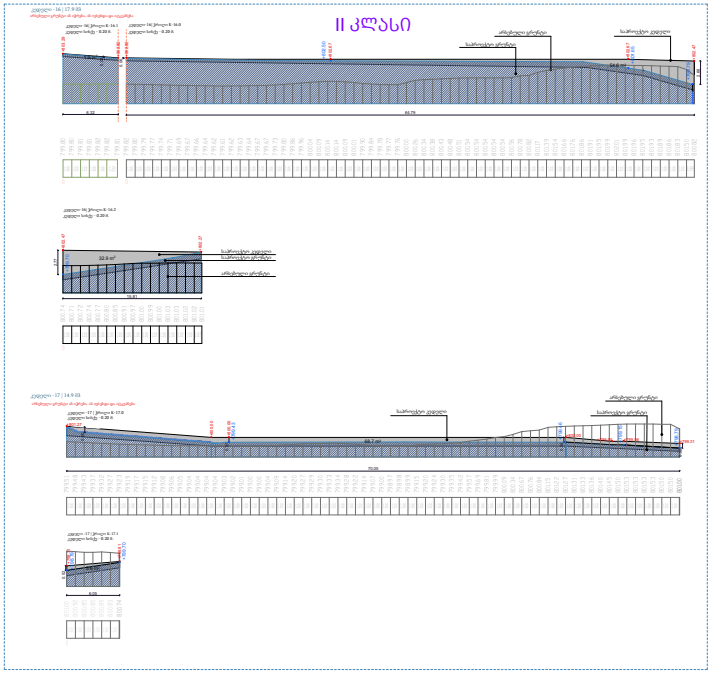

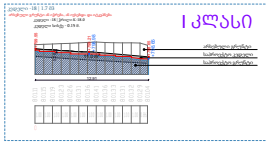

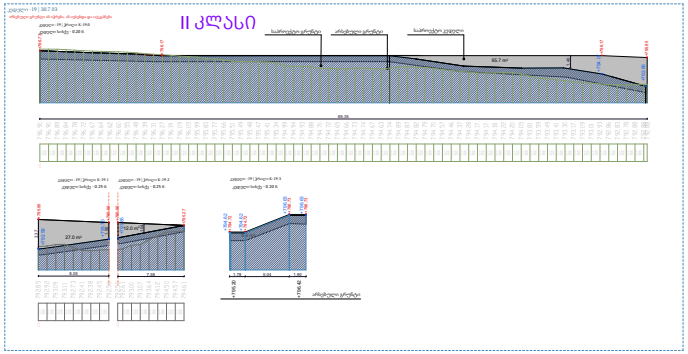

შენიშვნა: საყრდენი კედლების მოსაკრებელი გადახდილი იქნება II ბლოკის განაცხადში (AR 11117277)