


## ჭრილი 1/2

1 : 200

თბილისი / 2024 წელი

ფაილის სახელი:

ექსპლიკაცია

ყოველი შედები რევიზია აუქმებს წინა რევიზიებს

პროექტის სტადია: მუშა პროექტი

რევიზია

| რევ. | თარიღი | აღწერილობა | დამტკ. |
|---|---|---|---|
| | | | |
| | | | |
| | | | |
| | | | |
| | | | |
| | | | |
| | | | |
| | | | |

შენიშვნები:

მისამართი:

რწტერ ადდრესს კერე
ადდრესს ქინე 2

დამკვეთი:

ჩლიენტ ▽ამე

| თანამდებობა | სახელი გვარი | ხელმოწერა |
|---|---|---|
| პრ. მენეჯერი | | |
| დამგპრისებულია დამკვეთის მიერ | | |


შემსრულებელი:
შპს "იუ-ეი-დი სტუდია"

მისამართი:
მისამართი:
ქ. თბილისი, გორგასლის 53


| თანამდებობა | სახელი გვარი | ხელმოწერა |
|---|---|---|
| დირექტორი | | |
| პრ. ავტორი არქიტექტორი | | |
| თანაავტორი | | |
| შემსრულა | | |

პროექტის სახელწოდება:
±როჯექტ ▽ამე

პროექტის ნაწილი:
არქიტექტურა

| ფორმატი |
|---|
| |
| სტადია |
| მპ. |
| თარიღი |
| ისსუე |
| მასშტაბი |
| 1 : 200 |
| რევიზია: |

ნახაზის დასახელება:
ჭრილი 1-2

ნახაზის ნომერი: A3.1

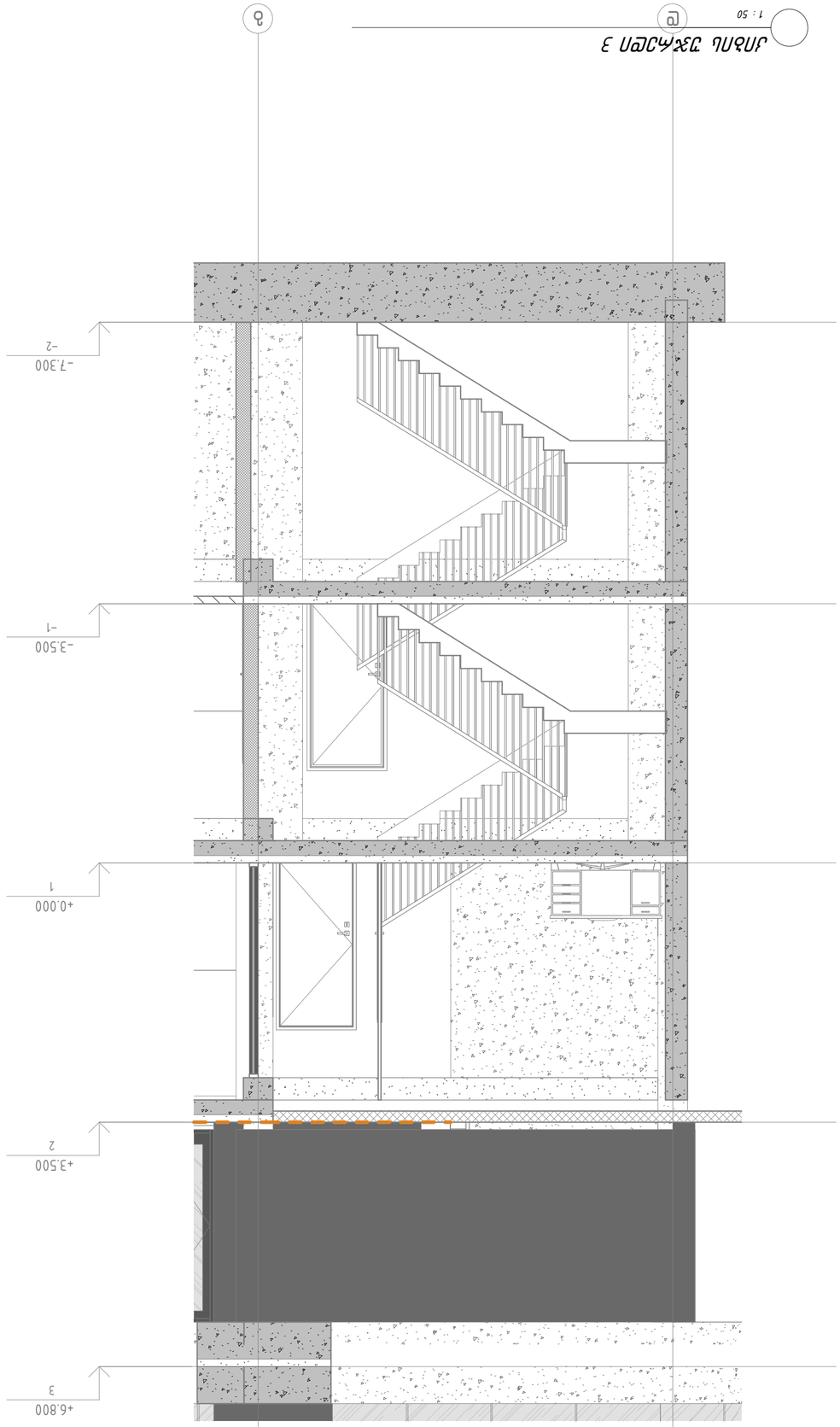


חתך מבנה / 2024 פברו

קנה מידה: 1:50

# חתך מבנה 3

| | | | |
|---|---|---|---|
| | | | |
| | | | |
| | | | |
| | | | |
| | | | |
| | | | |

עבור:

אדריכלות ופיתוח

רחוב אבא אחימאיר 2
אפרת

יועצים:

| | | | |
|---|---|---|---|
| מהנדס קונסטרוקציה | אבי כהן | 052-3456789 | |
| יועץ אקוסטיקה | | | |
| יועץ אינסטלציה | | | |
| יועץ חשמל | | | |
| יועץ כבאות | | | |


Studio UP
URBAN & ARCHITECTURAL DESIGN
אחלאמה אדריכלות ועיצוב אורבני
רח' הפרחים 15, קומה 3, אפרת
טל: 052-345-6789


| | | | |
|---|---|---|---|
| מהנדס קונסטרוקציה | אבי כהן | 052-3456789 | |
| יועץ אקוסטיקה | | | |
| יועץ אינסטלציה | | | |
| יועץ חשמל | | | |
| יועץ כבאות | | | |

יועצים לוועדה ומהנדס העיר:

| | | | |
|---|---|---|---|
| | | | |
| | | | |
| | | | |
| | | | |
| | | | |
|

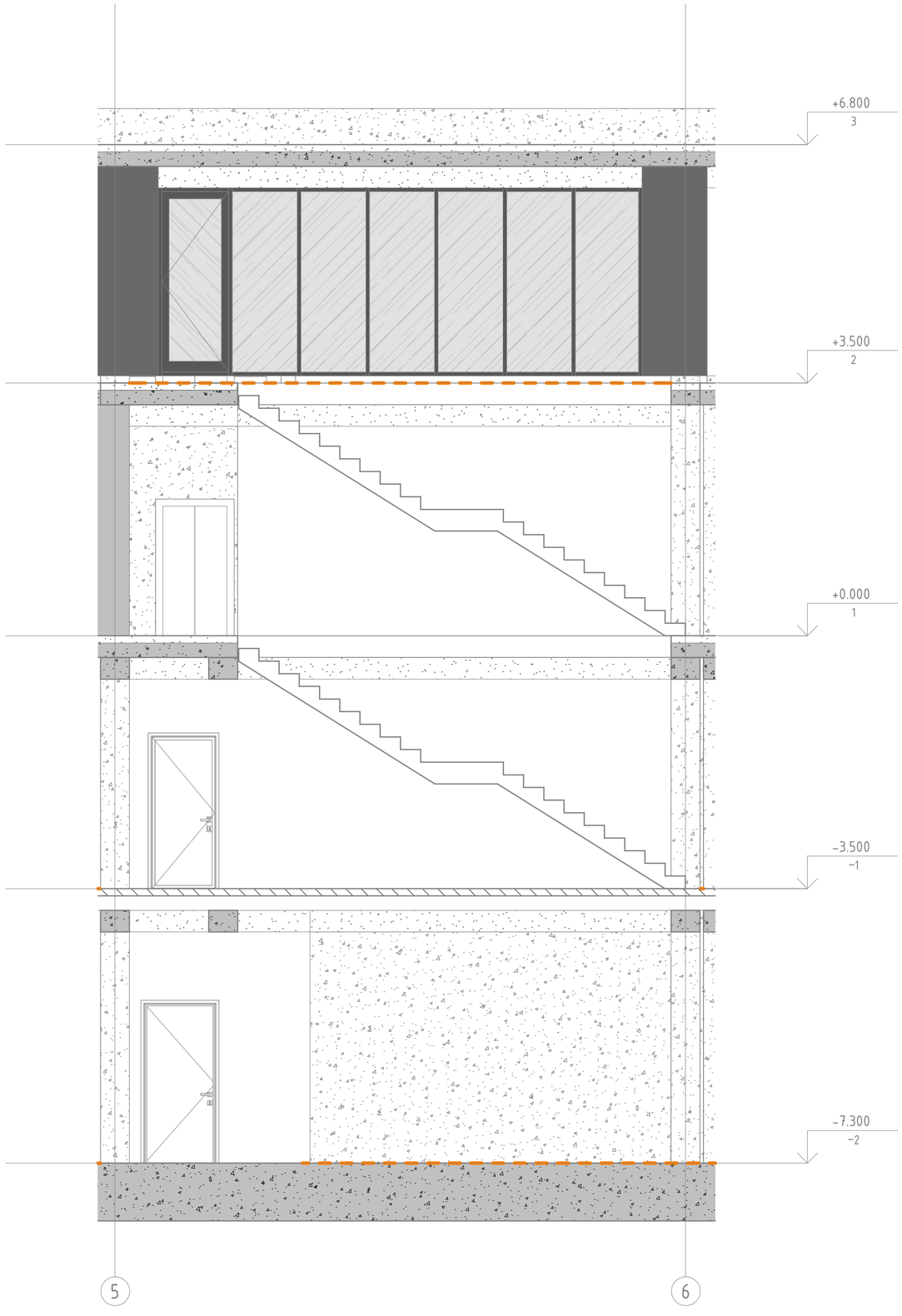


Wrili
4-4

თბილისი / 2024 წელი

ფაილის სახელი:

ექსპლიკაცია

ყოველი შედები რევიზია აუქმებს წინა რევიზიებს

პროექტის სტადია: მუშა პროექტი

რევიზია

| რევ. | თარიღი | აღწერილობა | დამტკ. |
|---|---|---|---|
| | | | |
| | | | |
| | | | |
| | | | |
| | | | |
| | | | |
| | | | |
| | | | |

შენიშვნები:

მისამართი:

რნტერ ადდრესს კერე
ადდრესს ჭინე 2

დამკვეთი:

ჩლიენტ ▽ამე

| თანამდებობა | სახელი გვარი | ხელმოწერა |
|---|---|---|
| პრ. მენეჯერი | | |
| დამტკიცებულია: დამკვეთის მიერ | | |

URBAN & ARCHITECTURAL DESING

შემსრულებელი:

შპს "იუ-ეი-დი სტუდია"

მისამართი:

მისამართი:
ქ. თბილისი, გორგასლის 53

| თანამდებობა | სახელი გვარი | ხელმოწერა |
|---|---|---|
| დირექტორი | | |
| პრ. უფროსი არქიტექტორი | | |
| თანაავტორი | | |
| შესრულა | | |

პროექტის სახელწოდება:
პროჯექტ ▽ამე

პროექტის ნაწილი:
არქიტექტურა

| | |
|---|---|
| ფორმატი | ნახაზის დასახელება: |
| სტადია | ჭრილი 4 კიბის უჯრედი 4 |
| მ.პ. | |
| თარიღი | |
| ისხუე | |
| მასშტაბი | |
| 1 : 50 | |
| რევიზია: | ნახაზის ნომერი: A3.11 |




## ჭრილი 1/2 ფრაგმენტი 1

1 : 100

თბილისი / 2024 წელი

ფაილის სახელი:

ექსპლიკაცია

ყოველი შემდეგი რევიზია აუქმებს წინა რევიზიებს

პროექტის სტადია: მუშა პროექტი

რევიზია

| რევ. | თარიღი | აღწერილობა | დამტკ. |
|---|---|---|---|
| | | | |
| | | | |
| | | | |
| | | | |
| | | | |
| | | | |
| | | | |
| | | | |

შენიშვნები:

მისამართი:

Rნტერ ადდრესს ჰერე
Aდდრესს ℓინე 2

დამკვეთი:

ჩლიენტ ▽ამე

| თანამდებობა | სახელი გვარი | ხელმოწერა |
|---|---|---|
| პრ. მენეჯერი | | |
| დამტკიცებულია: დამკვეთის მიერ | | |

URBAN & ARCHITECTURAL DESING

შემსრულებელი:

შპს "იუ-ეი-დი სტუდია"

მისამართი:

მისამართი:
ქ. თბილისი, გორგასლის 53

| თანამდებობა | სახელი გვარი | ხელმოწერა |
|---|---|---|
| დირექტორი | | |
| პრ. ავტორი არქიტექტორი | | |
| თანაავტორი | | |
| შეასრულა | | |

პროექტის სახელწოდება:
±როჯეცტ ▽ამე

პროექტის ნაწილი:
არქიტექტურა

| | |
|---|---|
| ფორმატი | ნახაზის დასახელება: |
| | ჭრილი 1-2 ფრაგმენტი 1 |
| სტადია | |
| მ.პ. | |
| თარიღი | |
| ისსუე | |
| მასშტაბი | |
| 1 : 100 | |
| რევიზია: | ნახაზის ნომერი: A3.2 |




## ჭრილი 1\2 ფრაგმენტი 2

1 : 100

თბილისი / 2024 წელი

ფაილის სახელი:

ექსპლიკაცია

ყოველი შედები რევიზია აუქმებს წინა რევიზიებს

პროექტის სტადია: მუშა პროექტი

რევიზია

| რევ. | თარიღი | აღწერილობა | დამტკ. |
|---|---|---|---|
| | | | |
| | | | |
| | | | |
| | | | |
| | | | |
| | | | |
| | | | |
| | | | |

შენიშვნები:

მისამართი:

რწტერ ალდრესს კერე
ალდრესს ჭინე 2

დამკვეთი:

ჩლიენტ ▽ამე

| თანამდებობა | სახელი გვარი | ხელმოწერა |
|---|---|---|
| პრ. მენეჯერი | | |
| დაფინანსებულია: დამკვეთის მიერ | | |


UAD Studio
URBAN & ARCHITECTURAL DESING

შემსრულებელი:
შპს "იუ-ეი-დი სტუდია"

მისამართი:
მისამართი:
ქ. თბილისი, გორგასლის 53


| თანამდებობა | სახელი გვარი | ხელმოწერა |
|---|---|---|
| დირექტორი | | |
| პრ. ასტორი არქიტექტორი | | |
| თანაავტორი | | |
| შესრულა | | |

პროექტის სახელწოდება:
პროჯექტ ▽ამე

პროექტის ნაწილი:
არქიტექტურა

| | |
|---|---|
| ფორმატი | ნახაზის დასახელება: |
| | ჭრილი 1-2 ფრაგმენტი 2 |
| სტადია | |
| მ.ა | |
| თარიღი | |
| ხაზე | |
| მასშტაბი | |
| 1 : 100 | |
| რევიზია: | ნახაზის ნომერი: A3.3 |


ג
ב
א
+19.000
גג
+16.900
גזעי מעלית
+13.400
5
+10.100
4
+6.800
3
+3.500
2
+0.000
1
-3.500
-1
-7.300
-2

חתך 2/3

1 : 100

| | | | |
|---|---|---|---|
| | | | |
| | | | |
| | | | |

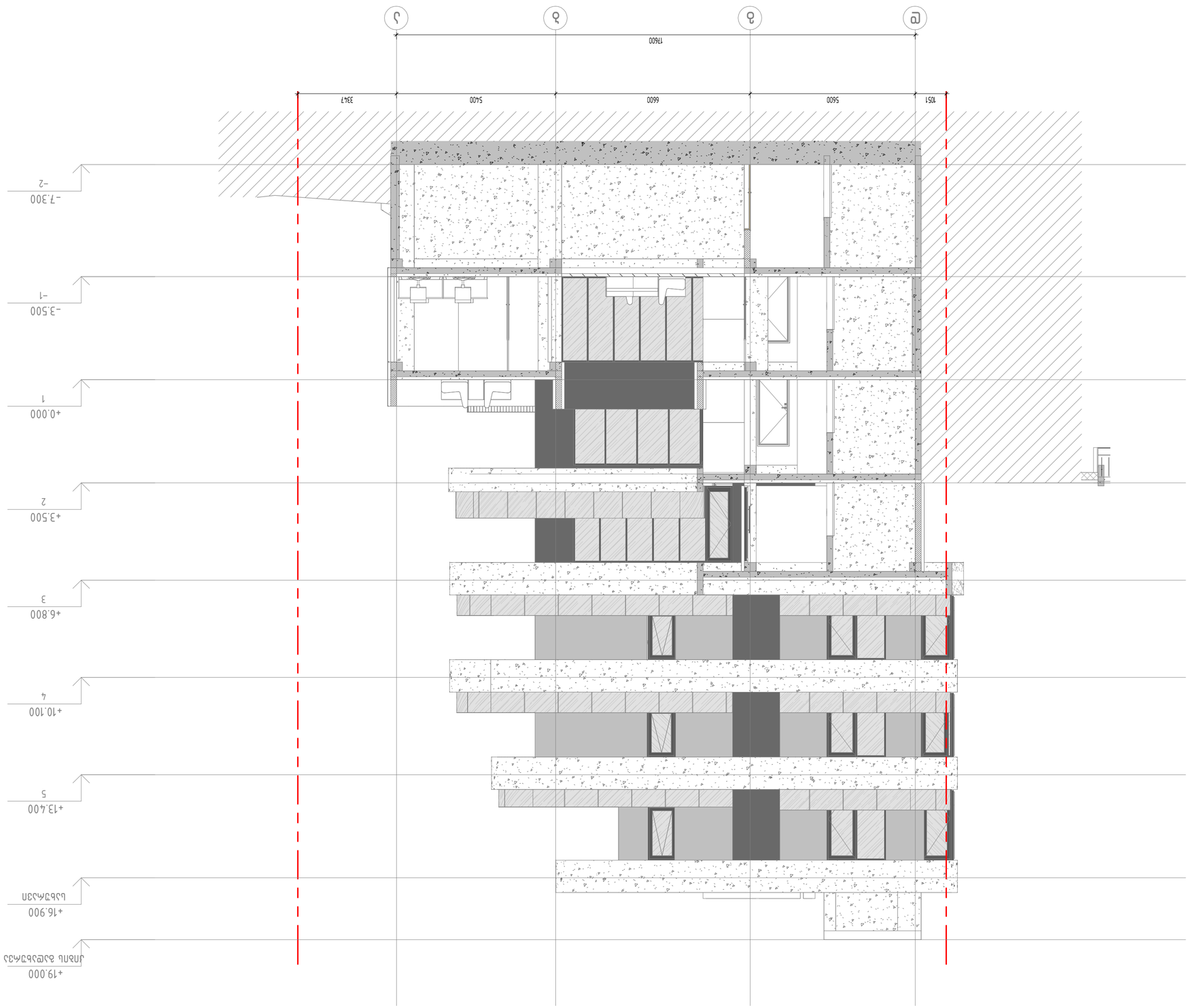


## פאסדה צ-צ

1 : 100

| | |
|---|---|
| מחסנים / 2024 פרויקט | |
| שלב: היתר בניה | |
| כתובת: רחוב הגפן 2 | |
| גוש: 6238 חלקה: 23 | |
| מתכנן: | |
| | |
| | |
|




## ჭრილი 4/5

1 : 100

თბილისი / 2024 წელი

ფაილის სახელი:

ექსპლიკაცია

ყოველი შედები რევიზია აუქმებს წინა რევიზიებს

პროექტის სტადია: მუშა პროექტი

რევიზია

| რევ. | თარიღი | აღწერილობა | დამტკ. |
|---|---|---|---|
| | | | |
| | | | |
| | | | |
| | | | |
| | | | |
| | | | |
| | | | |
| | | | |

შენიშვნები:

მისამართი:

ჩნტერ ადდრესს კერე
ადდრესს ჭინე 2

დამკვეთი:

ჩლიენტ ▽ამე

| თანამდებობა | სახელი გვარი | ხელმოწერა |
|---|---|---|
| პრ. მენეჯერი | | |
| დამტკიცებულია: დამკვეთის მიერ | | |

URBAN & ARCHITECTURAL DESING

შემსრულებელი:

შპს "იუ-ეი-დი სტუდია"

მისამართი:

მისამართი:
ქ. თბილისი, გორგასლის 53

| თანამდებობა | სახელი გვარი | ხელმოწერა |
|---|---|---|
| დირექტორი | | |
| პრ. ჯგუფის არქიტექტორი | | |
| თანაავტორი | | |
| შემსრულა | | |

პროექტის სახელწოდება:

±როჯექტ ▽ამე

პროექტის ნაწილი:

არქიტექტურა

ფორმატი

სტადია

მ.პ.

თარიღი

ხსნა

მასშტაბი 1 : 100

რევიზია:

ნახაზის დასახელება:

ჭრილი 4/5

ნახაზის ნომერი:

A3.6

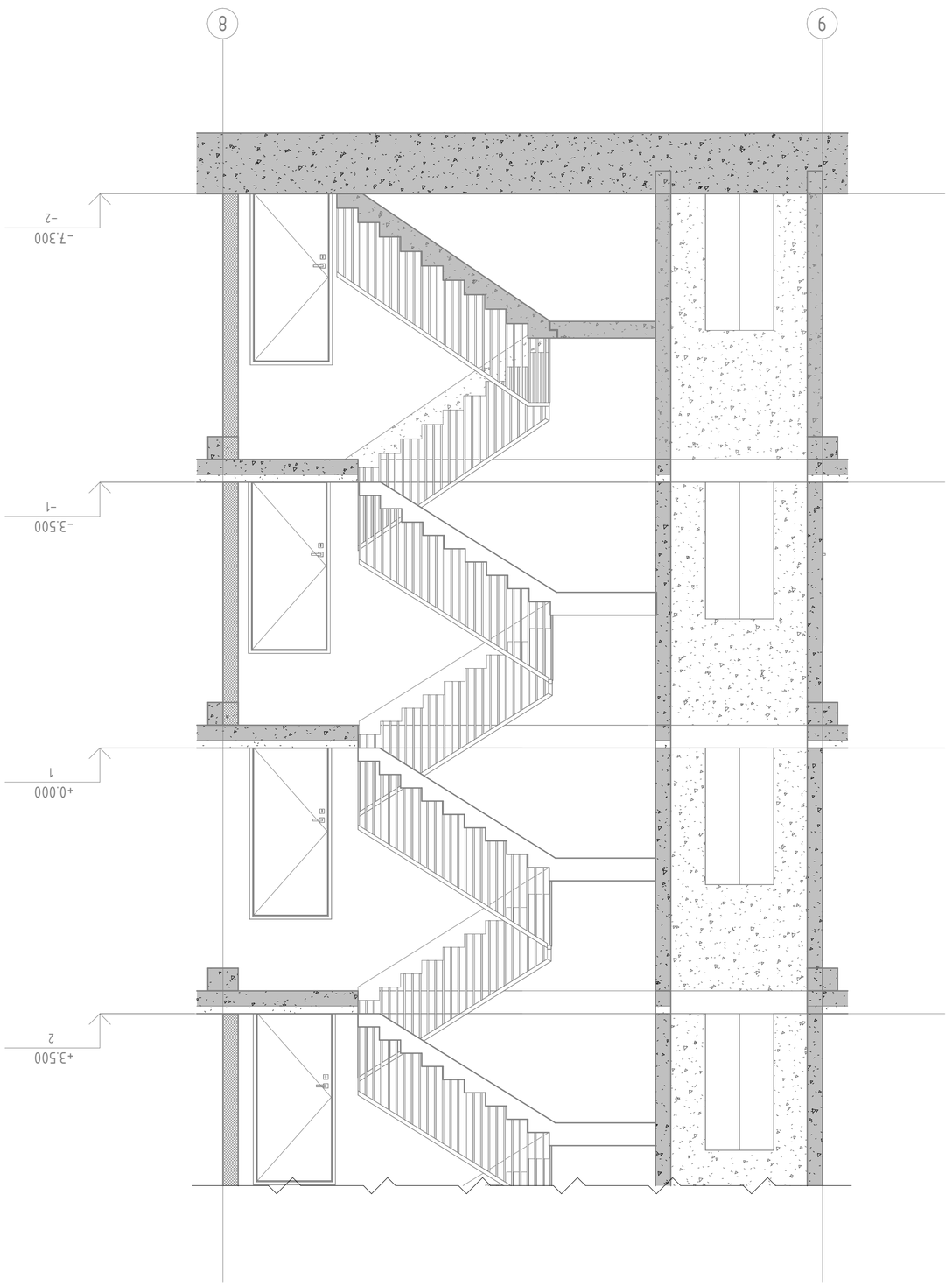


## ֆհՈՐՈ 1-1 \2

1 : 50

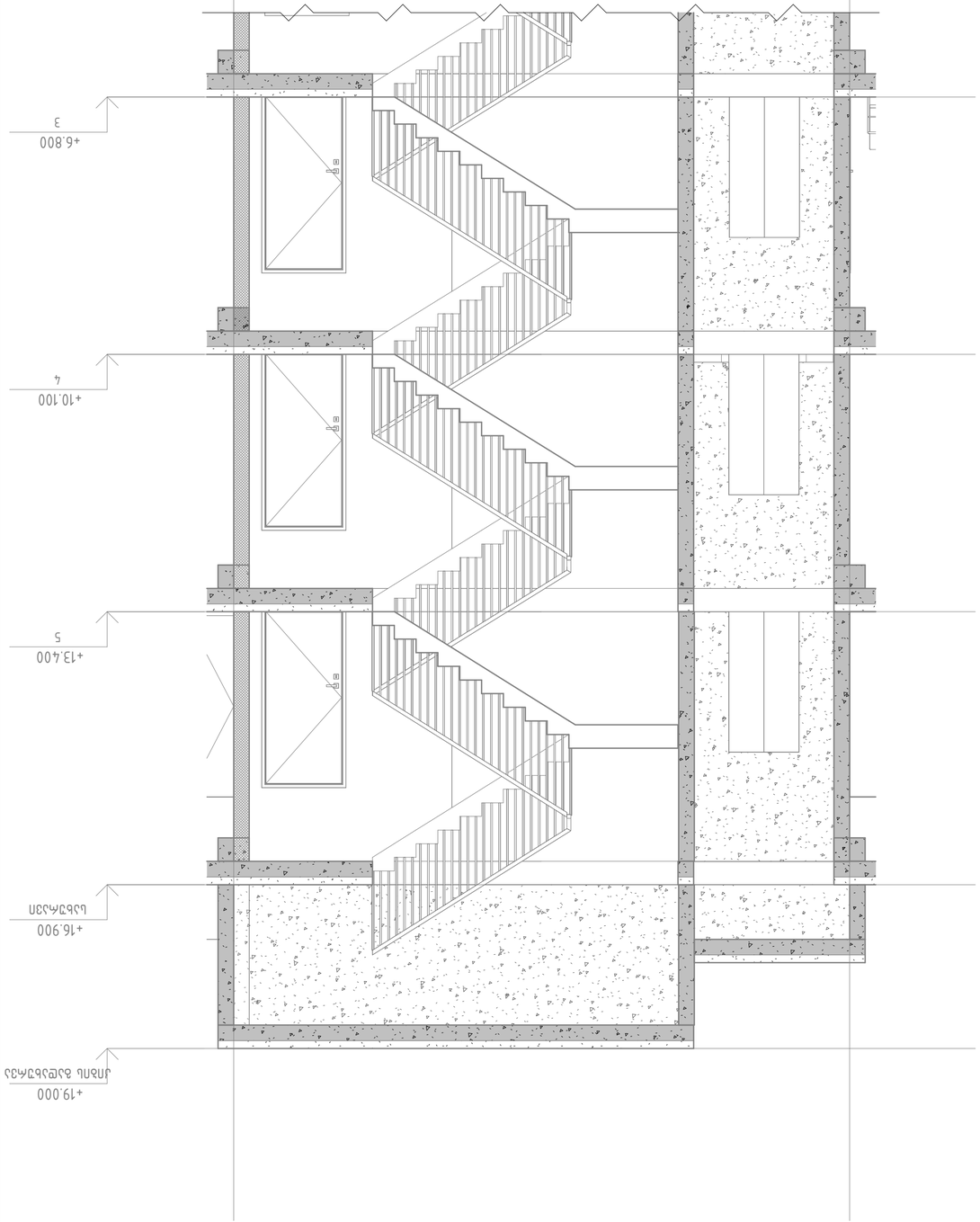


## ֆհՈՐՈ 1-1 \2

1 : 50

| | |
|---|---|
| ՊՐՈՅԵԿՏԱՅԻՆ / 2024 ԹՎՈՒ | |
| ՊՅՈՒՐԻՆ ԱՆԴԱՄԱՅԻՆ: | |
| ՅԱՆՁՆԱԺՈՂՈՎ | |
| ՅՈՒՐԱՔԱՆՉՅՈՒՐ ՀԱՏԱԿ | |
| ՅՈՒՐԱՔԱՆՉՅՈՒՐ ՀԱՏԱԿԻ ՀԱՍՑԵ: | |
| ՀԱՄԱՀԵՂԻԿ ԱՇԽԱՏԱՆՔՆԵՐԻ ԿԱՏԱՐՄԱՆ ԺԱՄԿԵՏՆԵՐԸ | |
| ՀԱՍՑԵ

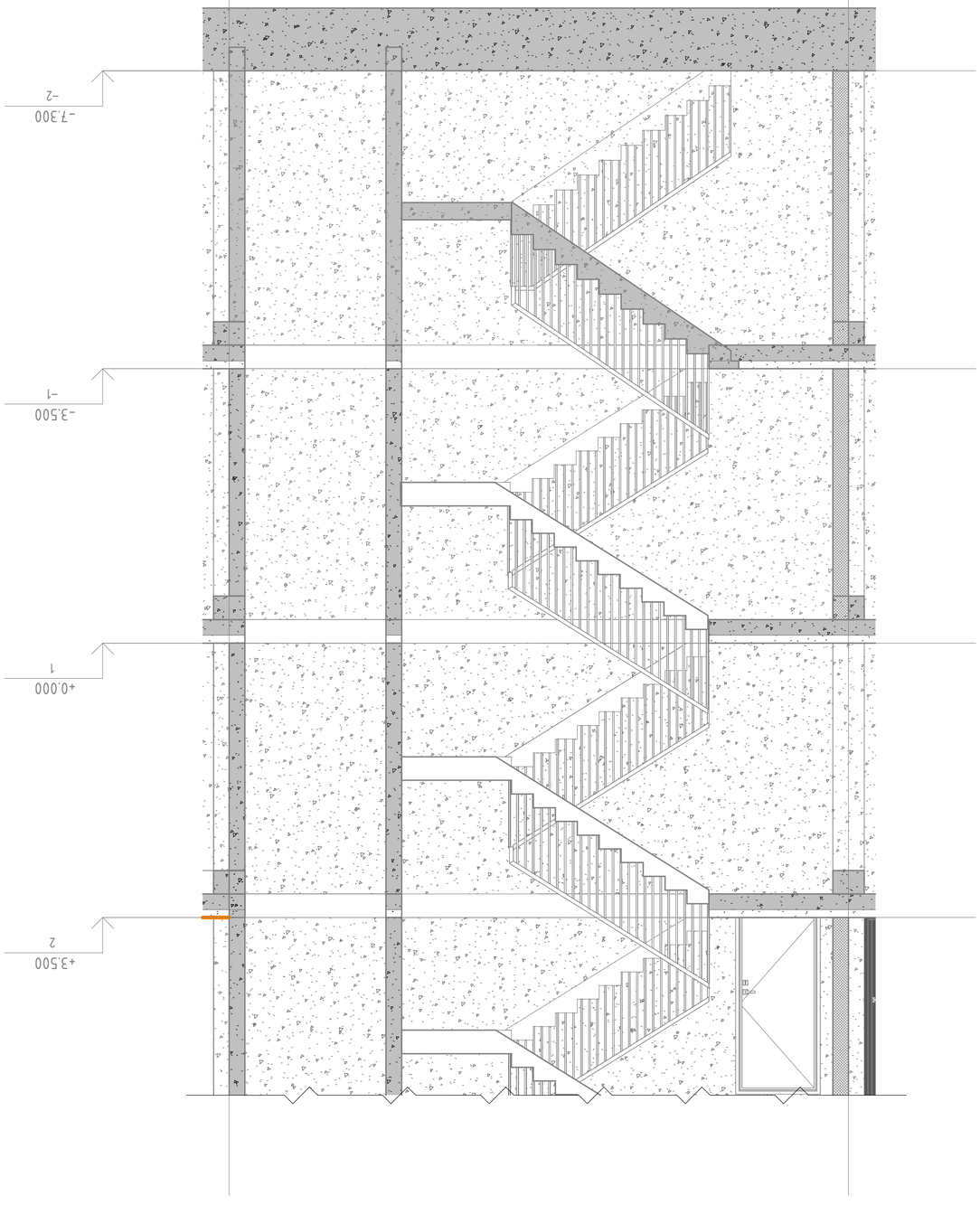


Wrii 2-2
1/2

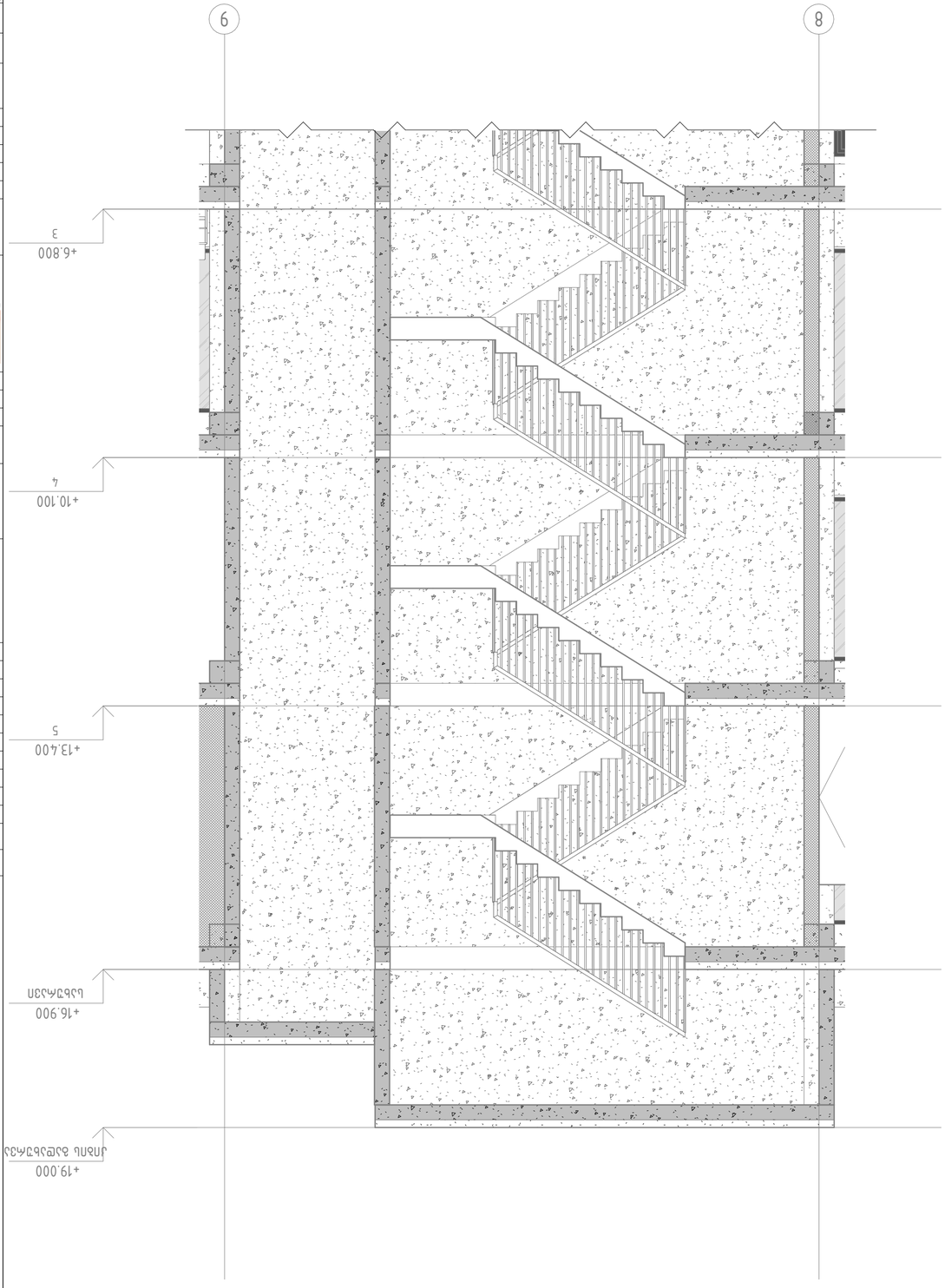


Wrii 2-2
2/2

| | |
|---|---|
| | ΑΠΟΔΕΙΞΗ ΣΥΜΜΟΡΦΩΣΗΣ ΜΕ ΤΟΝ ΕΝΕΡΓΕΙΑΚΟ ΚΑΝΟΝΙΣΜΟ ΤΩΝ ΚΤΙΡΙΩΝ |
| | ΑΝΑΘΕΩΡΗΣΗ ΜΕΛΕΤΗΣ ΕΝΕΡΓΕΙΑΚΗΣ ΑΠΟΔΟΣΗΣ ΚΤΙΡΙΟΥ |
| | ΜΕΛΕΤΗ ΕΝΕΡΓΕΙΑΚΗΣ ΑΠΟΔΟΣΗΣ ΚΤΙΡΙΟΥ |
| | ΤΟΠΟΓΡΑΦΙΚΟ ΔΙΑΓΡΑΜΜΑ |
| | ΑΡΧΙΤΕΚΤΟΝΙΚΗ ΜΕΛΕΤΗ