ს/კ; 01.19.21.001.029
სადემონტაჟო შენობა

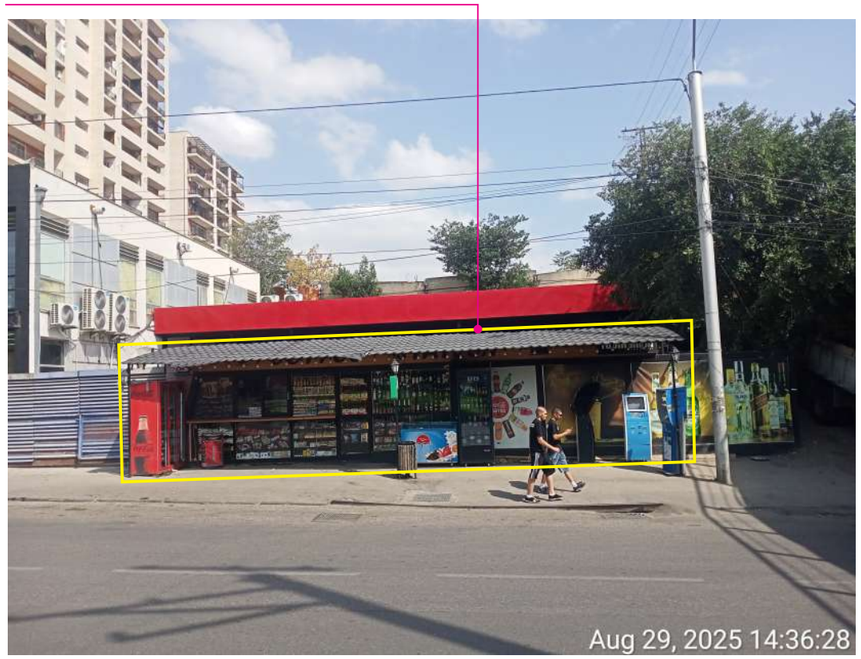

ქ. თბილისი, სამგორის რაიონი, ქუჩა ჯავახეთის ქუჩა №5ბ არსებული შენობა №3/1-ის შენობის დემონტაჟის პროექტი.
ს/კ: 01.12.11.056.028

ს ა რ ჩ ე ვ ი

	სარჩევი	– დპ-1
I	სამშენებლო მოედნისა და ობიექტის დახასიათება	– დპ-2
II	დასანგრევი შენობების და ხასიათებადა ნგრევის პირობები	
–		– დპ-3
III	ნგრევის ხანგრძლივობის დადგენა	– დპ-4
–	დემონტაჟის განხორციელების კალენდარული გეგმა	
IV	დემონტაჟის საინჟინრო მომზადება და მისი წარმართვის ცალკეული ეტაპები	– დპ-5
V	დემონტაჟის წარმოების წესები და მეთოდები	– დპ-6
VI	რეკომენდებული სამშენებლო მანქანა-დანადგარები, მექანიზმები და ინსტრუმენტები	– დპ-7
VII	მშენებლობაზე შრომისა და ელექტროუსაფრთხოების წესების დაცვა	– დპ-8
VIII	ეკოლოგია და ბუნების დაცვის საკითხები	– დპ-9
IX	მშენებლობის ორგანიზაციის პროექტის შედგენის ნორმატიული ბაზა	

ქალაქი თბილისი, სამგორის რაიონი, ქუჩა ჯავახეთი №5ბ
არსებული შენობის დემონტაჟი

1.სამშენებლო მოედნისა და ობიექტის დახასიათება

1.1. სამშენებლო მოედანი განთავსებულია ქ. თბილისში. ქუჩა დიდი ჯიხაიში, №79
ამჟამად ნაკვეთზე განთავსებულია ერსართულიანი შენობა, რომელიც საჭიროებს დემონტაჟს.
1.2. ტერიტორიაზე არსებული საინჟინრო კომუნიკაციების წყალსადენის,კანალიზაციის , სა ტელეფონო და დაბალი ძაბვის ქსელების არსებობის შემთხვევაში, ნაგებობების დემონტაჟის წინ აუცილებელია მათი ჩაჭრა საექსპლუატაციო ორგანიზაციების მეთვალყურეობის ქვეშ დადგენილი ნორმატიული და კანონმდებლობითი პირობების გათვალისწინებით.
1.3 ტერიტორიაზე დემონტაჟის დაწყებამდე შემოიღობოს დროებითი ღობით. მოეწყოს დროე ბითი შენობა-ნაგებობები ,ასევე დაცული უნდა იყოს ღონისძიებები მტვრის გაბნევისაგან,ამიტომ დაშლის ადგილები სასურველია დაინამოს.

II. დასაშლელი შენობების დახასიათება და დემონტაჟის პირობები

2.1. ტექნიკური მაჩვენებლები შემდეგია:
შენობის დასანგრევი ფართი კონტურზე – 32.6 მ ^{2}
შენობის სავარაუდო მოცულობა – 88.02 მ ^{3}
2.1 დემონტირებული კონსტრუქციებ ი და მასალები დემონტაჟის პროცესშივე დაიტვირთება ავტოთვითმცლელებზე და გატანილ იქნება სამშენებლო მოედნიდან.

III. დემონტაჟის ხანგრძლივობის დადგენა

3.1 აღნიშნულის გათვალისწინებით დამკვეთთან შეთანხმებით დადგინდა დემონტაჟის გეგმიური ხანგრძლივობა 90 დღის პერიოდით. მისი დაცვა შესაძლებელია უწყვეტი ფინანსირების პირობებში, რასაც ხელი უნდა შეუწყოს კარგმა კლიმატურმა პირობებმა.
3.2 აღნიშნულის საფუძველზე შედგა მშენებლობის განხორციელების კალენდარული გეგმა იხ. დპ-4.

IV. დემონტაჟის საინჟინრო მომზადება და მისი წარმართვის

ცალკეული ეტაპები
4.1. ჩვენს მიერ შედგენილი მოპ-ი ითვალისწინებს სნ და 3.01-0I-85 „სამშენებლო წარმოების ორგანიზაცია” მოთხოვნილებებს მშენებლობაზე ხანძარსაწინააღმდეგო და მშენებლობის უსაფრთხო წარმოების ღონისძიებათა დაცვით.
4.2. მშენებლობის ორგანიზაციის პროექტის დამუშავებას საფუძვლად დაედო შემდეგი მონაცემები:
- დავალება დემონტაჟზე;
- მშენებლობის რაიონის სიტუაციური გეგმა;
- ტოპოგეგმა; საკადასტრო რუკა.
- ობიექტის ნატურაში დათვალიერება.
- არსებული ფოტომასალა.

4.3. დემონტაჟის ორგანიზაციის პროექტი შესრულებულია მოქმედი სამშენებლო ნორმების,წესებისა და სახელმწიფო სტანდარტების შესაბამისობით.
4.4. მიიღებს თუ არა დამკვეთისაგან დამტკიცებულ საპროექტო დოკუმენტაციას, სამშენებლო ორგანიზაცია საჭიროების შემთხვევაში ამუშავებს სამუშაოთა წარმოები პროექტს. ამ პროექტის შედგენა უნდა ხდებოდეს დემონტაჟის ორგანიზაციის პროექტში მიღებული გადაწყვეტილებების შესაბამისობით.
4.5. სამუშაოთა დაწყება დაიშვება საპროექტო დოკუმენტაციის საფუძველზე ქალაქის მერიის სამსახურიდან სათანადო ნებართვის აღების შემდეგ. მოსამზადებელ პერიოდში უნდა მოხდეს სამშენებლო მოედნის უზრუნველყოფა დროებითი წყლით და ენერგიით
არსებული ქსელებიდან,აქტის შედგ ენა მოსამზადებელი პერიოდის სამუშაოების შესახებ.

ყველა ზემოთ მოხსენიებული წესის დაცვის შემდეგ უნდა მოხდეს დაშლის დაწყება დროებითი ღობის შიგნით. შენობის სადემონტაჟო სამუშაოების განხორციელება უნდა მოხდეს მიმდევრობითი მეთოდით ზემოდან ქვევით. სამუშაოების დროს უნდა იყოს გათვალისწინებული: ყველა კონსტრუქციის დროებითი გამაგრება, მუშების სათანადო ინსტრუქტაჟი და უზრუნველყოფა სპეციალური ტანსაცმლით და სათვალეებით, ნაგვის გატანა სპეციალური ავტოთვითმცლელების საშუალებით. აქტის შედგენა ძირითადი პერიოდის სამუშაოების შესახებ. ავარიული სიტუაციის შემთხვევაში უნდა მოხდეს სამუშაოების შეჩერება და ქ. თბილისი, ჯავახეთის ქუჩა №5ბ -ში ყველა სადემონტაჟო კონსტრუქციების გამაგრება.
ყველა საშიში ადგილი უნდა იყოს შემოღობილი
სათანადო განათებით ღამის საათ ებში. სასურველია სამუშაოების დაწყებისას ტერიტორია გაიწმინდოს არსებული ნაგავისაგან. სასურველია დემონტაჟ ი დაიწყოს ბოლოდან. ამის შემდგომ კი მოხდება მათი გატანა სამშენებლო მოედნიდან.
დაიშლება არსებული ერსართულიანი ნაგებობა. თავდაპირველად მოხდება შენობიდან კარ-ფანჯრების მოხსნა,შემდეგ გადახურვის მოხსნა და ბოლოს კედლების დემ ონტაჟი,შემდეგ დატვირთვა ა/მ და გატანა სამშენებლო მოედნიდან.
სამშენებლო ნაგვის და გრუნტის გატანა მოხდება ავტოთვითმცლელებით.
4.6. სამშენებლო წარმოების უწ ყვეტობისა და ტექნოლოგიურობის უზრუნველსაყოფად აუცილებელია მშენებლობის წარმართვა ცხრილში ჩამოთვლილი მანქანა-მე ქანიზმებით,ინსტრუმენტებითა და დანადგარებით. სამუშაოები უნ და შესრულდეს სნ და წ III-15-80-ით
გათვალისწინებული მოთხოვნების სრული დაცვით.
4.7 დაშლა ხორციელდება საავტორო და ტექნიკური ზედამხედველობის ქვეშ.

V. დემონტაჟის წარმოების წესები და მეთოდები
5.1 მშენებლობის ორგანიზაცია და სადემონტაჟო სამუშაოთა წარმართვა უნდა მოხდეს მომქმედი სამშენებლო ნორმებისა და წესების შესაბამისობით. 1987 წ. მშენებლობის სამინისტრომ ქართულ ენაზე გამოსცა „კრებული სამახსოვრო „სამშენებლო წარმოების ნორმები და წესები-ამონაკრები მოქმედი ნორმატული დოკუმენტებიდან. მათი ნაწილი (ტირაჟიდან შემორჩენილი) ინახება სამინისტროს შპს „მშენაღდგენაში“ და დღესაც ინარჩუნებს აქტუალობას.
5.2. ქვემოთ ჩამოთვლილია მოქმედი ნორმები და წესები, რომლებითაც უნდა იხელმძღვანელოს სამშებლო ფირმამ სადემონტაჟო სამუშაოთა წარმოების დროს;
- სნ და წ 111-4-80 ‘„უსაფრთხოების ტექნიკაში“;
-სახანძრო უსაფრთხოების წესები სამშენებლო-სამონტაჟო სამუშაოთა წარმოების დროს;
- სნ და წ 1.06.05-85 „მშენებლობისადმი საპროექტო ორგანიზაციების მიერ საავტორო ზედამხედველობა“;
5.3. აგრეთვე საჭიროა საქართველოს პარლამენტის მიერ მიღებული შემდეგი კანონებით ხელმძღვანელობაც:
_ გარემოს დაცვის თაობაზე,1996 წელი;
_ წყლის გამოყენების შესახებ,1997 წელი;
გარემოს დაცვის შესახებ კანონი განსაზღვრავს ჰაერის დაბინძურების,წყლის დაბინძურების ,წყლის აღებისა და ჩაშვების , ხმაურისა და სხვათა შესახებ საკითხებს, რომელთა

გათვალისწინებაც აუცილებელია სამშენებლო და სადემონტაჟო სამუშაოთა შესრულების პროცესში. ასევე კანონით წყლის შესახებ განსაზღვრულია ზედაპირული , მიწისქვეშა და სანაპირი წყლების აღება და ჩაშვების ლიცენზიებთან დაკავშირებული საკითხები.
კანონი ატმოსფერული ჰაერის შესახებ ითვალისწინებს ჰაერის კონტროლსა და დაბინძურების შეზღუდვის მეთოდებს, ჰაერის ხარისხიანობის სტანდარტებს და განსაზღვრავს დასაშვებ ზღვრებს სამშენებლო საქმიანობის პირობებში. მავნე ქიმიური ელემენტების შესახებ კანონი მოიცავს მავნე ნივთიერებათა კლასიფიკაციას და მათ უსაფრთხო მოხმარების საკითხებს. მაგალითად თუ სამშენებლო
ნაგავი მტვერის გაბნევის საშიშროებას მოიცავს თვითმცლელ მანქანებზე დაყრის შემდეგ მას აუცილებელია გადაეფაროს სახურავი ბრეზენტისაგან ან მყარი მასალისაგან.

VI. რეკომენდებული სამშენებლო მანქანა-დანადგარები, მექანიზმები და ინსტრუმენტები
6.1. დემონტაჟის ნორმების უწყვეტი რითმისა და ტექნოლოგიურობის
უზრუნველსაყოფად აუცილებელია მისი აღჭურვა თანამედროვე ტექნიკური საშუალებებით. მათი რეკომენდირებული ჩამონათვალი მოცემულია ცხრილში.

6.2. რეკომენდებული მანქანა-დანადგარები და ინსტრუმენტ-მოწყობილობები შესაძლოა შეიცვალოს ანალოგიურით ან უფრო თანამედროვეთი.

VII. მშენებლობაზე შრომისა და ელექტროუსაფრთხოების წესების დაცვა მომუშავეთა შრომის უსაფრთხოების ღონისძიებები
სადემონტაჟო სამუშაოთა წარმოების ყველა ეტაპზე უნდა იყოს დაცული თანახმად „სნ და წ 111-4-80 უსაფრთხოების ტექნიკა მშენებლობაში” და სხვა ნორმატულ-საკანონმდებლო დოკუმენტების მითითებების
შესაბამისობით. მათგან ყურადღება მახვილდება შემდეგზე.

7.1. სამუშაო ადგილები მუშაობის პირობებისა და ტექნოლოგიურობის გათვალისწინებით
უზრუნველყოფილ უნდა იყოს კოლექტიური დაცვისა და სიგნალიზაციის საშუალებებით.
7.2 მაღალ სადემონტაჟო სიმაღლეზე მუშებისა და ინჟინერ-ტექნიკური პერსონალის
ასვლისათვის უნდა დაიდგას ინვენტარული კიბეები ყოველ 25-30 მეტრზე და მოეწყოს
ხარაჩოები.
7.3 სამშენებლო ნაგვის დატვირთვა ავტოთვითმცლელებზე უნდა წარმოებდეს გვერდიდან
ან უკანა მხრიდან.
7.4 სამუშაოზე მუშები უნდა იყენებდნენ სპეცტანსაცმელს და თავსაბურავებს.
7.5 ელექტრო უსაფრთხოების წე სები ჩამოყალიბებულია საქ. სტანდარტში 12.1.013-88. ელექტროკარადა ყოველთვის უნდა იყოს ჩაკეტილ მდგომარეობაში,ელექტრ ოკაბელები,ელექტროსადენები და მოწყობილობები კი იზოლირებული. გაშიშვლებული სადენების გამოყენება აკრძალულია.
7.6 სატრანსფორმატორო ქვესადგურიდან უნდა მოხდეს სამწვერიანი ელექტროკაბელის შემოყვანა დახურულ კარადაში, მრიცხველის დაყენება საიდანაც ძალოვანი და გასანათებელი სადენები გაიმართება მომხმარებლისაკენ.

VIII. ეკოლოგია და ბუნების დაცვის საკითხები
8.1. დემონტაჟისას აუცილებელია განხორციელდეს სპეციალური ღონისძიებები მიმდინარე ტერიტორიის დამტვერიანებისაგან თავის ასაცილებლად. ზრუნველყოფილ უნდა იქნეს ნაგვის ჩაყრა უშუალოდ თვითმცლელი ავტომანქანების ძარებში.
8.2 დაუშვებელია არსებული საკანალიზაციო ჭებში მილსადენების ჩარეცხვა ან მათი დანაგვიანება სამშენებლო ნარჩენებით.
8.3 ასევე არსებული საკანალიზაციო ქსელის პირობებში მიზან-შეწონილად ვერ ჩაითვლება დროებითი ტუალეტის მოწყობა ამოსახაპ ორმოზე. მათი დროებითი ჩართვაც სასურველია საკანალიზაციო კოლექტორში.
8.4 ზემოთ მითითებული დებულებებიდან გამომდინარე შენობათა დემონტაჟი უნდა განხორციელდეს ბუნების დაცვითი და ჰაერის გაბინძურების საწინააღმდეგო ღონისძიებების დაცვით მომქმედი საკანონმდებლო აქტებისა და ნორმატული დოკუმენტების შესაბამისობით.

IX. მოპ-ის შედგენისათვის ნორმატული ბაზა

9.1. სნ და წ 3. 0.1 0.1-85 „სამშენებლო წარმოების ორგანიზაცია”.
9.2. სნ და წ 1. 0.4 0.3-85 „მშენებლობის ხანგრძლივობის ნორმები საცხოვრებელი სახლები მშენებლობაზე”.
9.3. მშენებლობის ორგანიზაციის პროექტის შედგენის ეტალონი სამხრეთის მთიანი რაიონებისათვის.
9.4. კრებული-სამახსოვრო „სამშენებლო წარმოების ნორმები და წესები „ამონაკრები
მომქმედი სამშენებლო ნორმებიდან და წესებიდან“,
ურბანიზაციისა და მშენებლობის სამინისტროს გამოცემა,
თბილისი,1987 წელი ქართულ ენაზე.
9.5 სნ და წ III - 4-80 „უსაფრთხოების ტექნიკა მშენებლობაზე”.



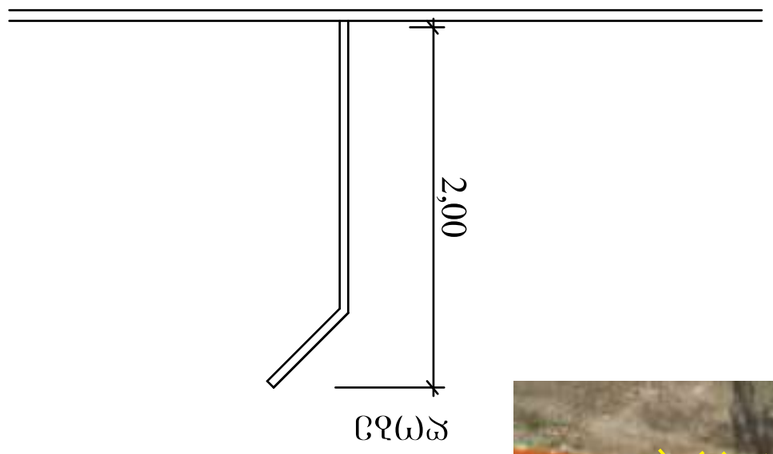

Масштаб 2025 года	
Разработал	Ананьев Д.А.
Проверил	Ананьев Д.А.
Н.контроль	Ананьев Д.А.
ГИП	Ананьев Д.А.
Схема расположения видеокамер на объекте	
Видеонаблюдение	
Видеокамера (2MP) IP 4060499O6	г. Ивантеевка, ул. Хлебозаводская, №5а Б/д: 01.19.21.001.029
Система видеонаблюдения	Архитектурно-строительная часть
1. Стойка 2. Направление установки видеокамеры	
Условные обозначения	
Примечания	
0.3 Х.ХХ0ЗЭ0СЧ0 0100900278 MAXO archi	
Изм. Кол.уч. Лист № док. Подп. Дата	
Схема расположения видеокамер	

| # | Наименование работ | Ед. изм. | Количество | | |

საქართველოს იუსტიციის სამინისტრო
საჯარო რეესტრის ეროვნული სააგენტო

საკადასტრო გეგმა

მიწის ნაკვეთის საკადასტრო კოდი: *01.19.21.001.029*
განცხადების რეგისტრაციის ნომერი *88201223896*
მიწის ნაკვეთის ფართობი: *904* კვ.მ.
დანიშნულება: *არასასოფლო-სამეურნეო*
მომზადების თარიღი 06.06.12

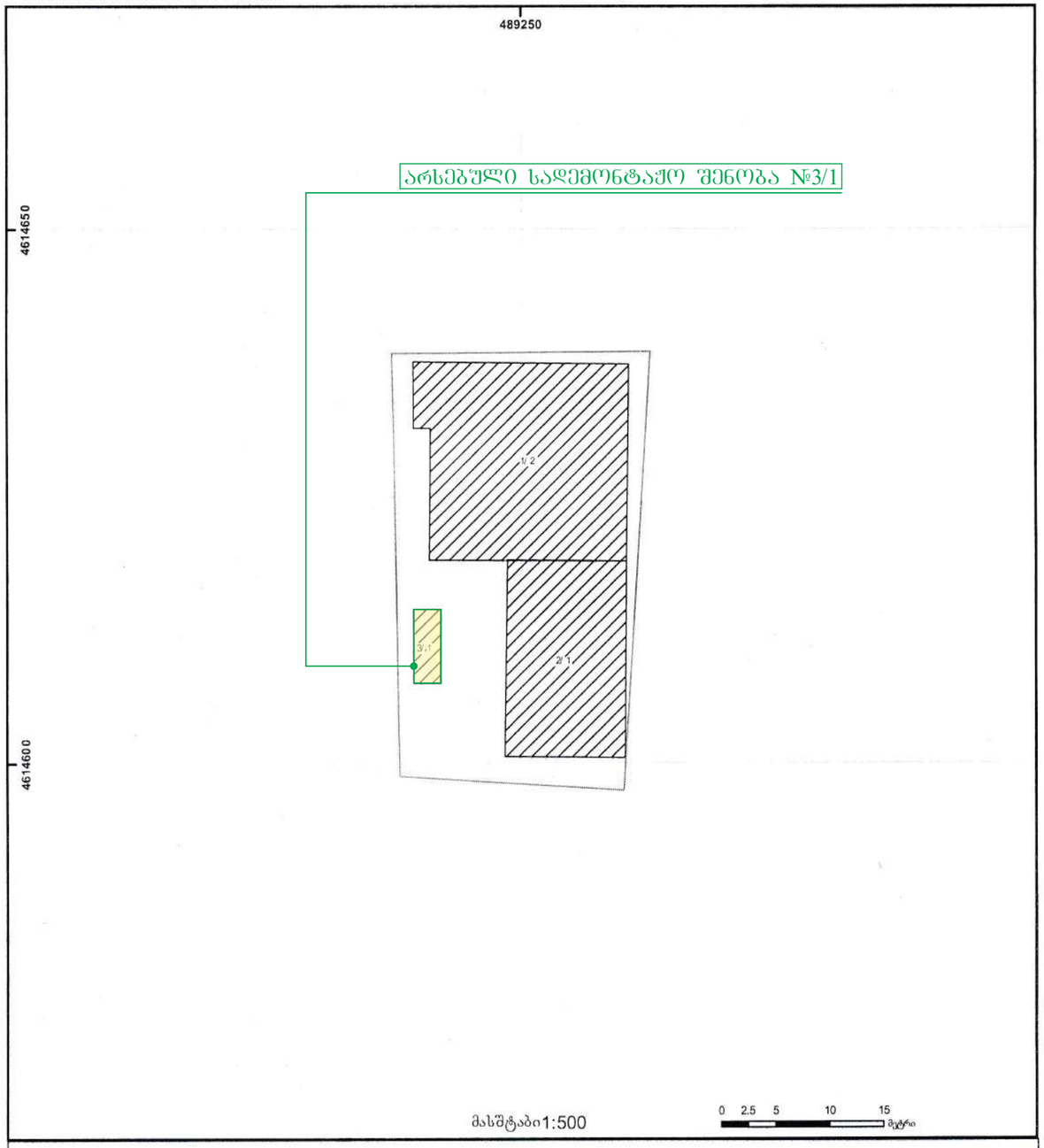

საჯარო რეესტრის ეროვნული სააგენტო თბილისი 0102 წმ. ნიკოლოზისკ. ჩხეიძის ქ. 2 ტელ.: (995 32) 91 04 27; ფაქსი: (995 32) 91 03 41
საჯარო რეესტრის ეროვნული სააგენტო თბილისი ფ. აღმაშენებლის გამზ. 89/24 ტელ: (995 32) 94 13 65
www.napr.gov.ge

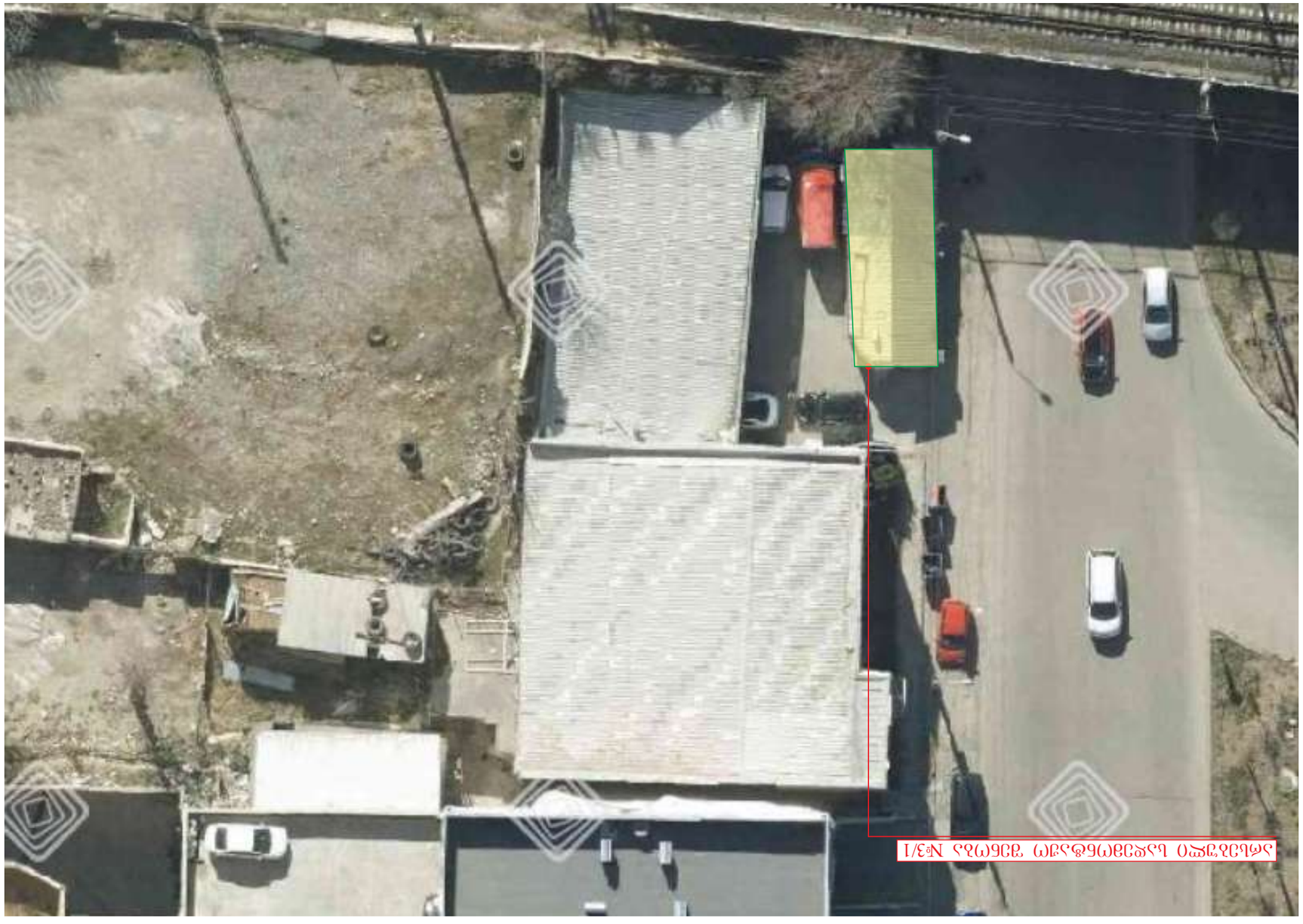
I/ЄѦN ϒϘ(ω9ΓΘ, ω⊵ϒϧ9ω8Θ∂ϒϘ ΟѪϜΓϘЧѾϒ

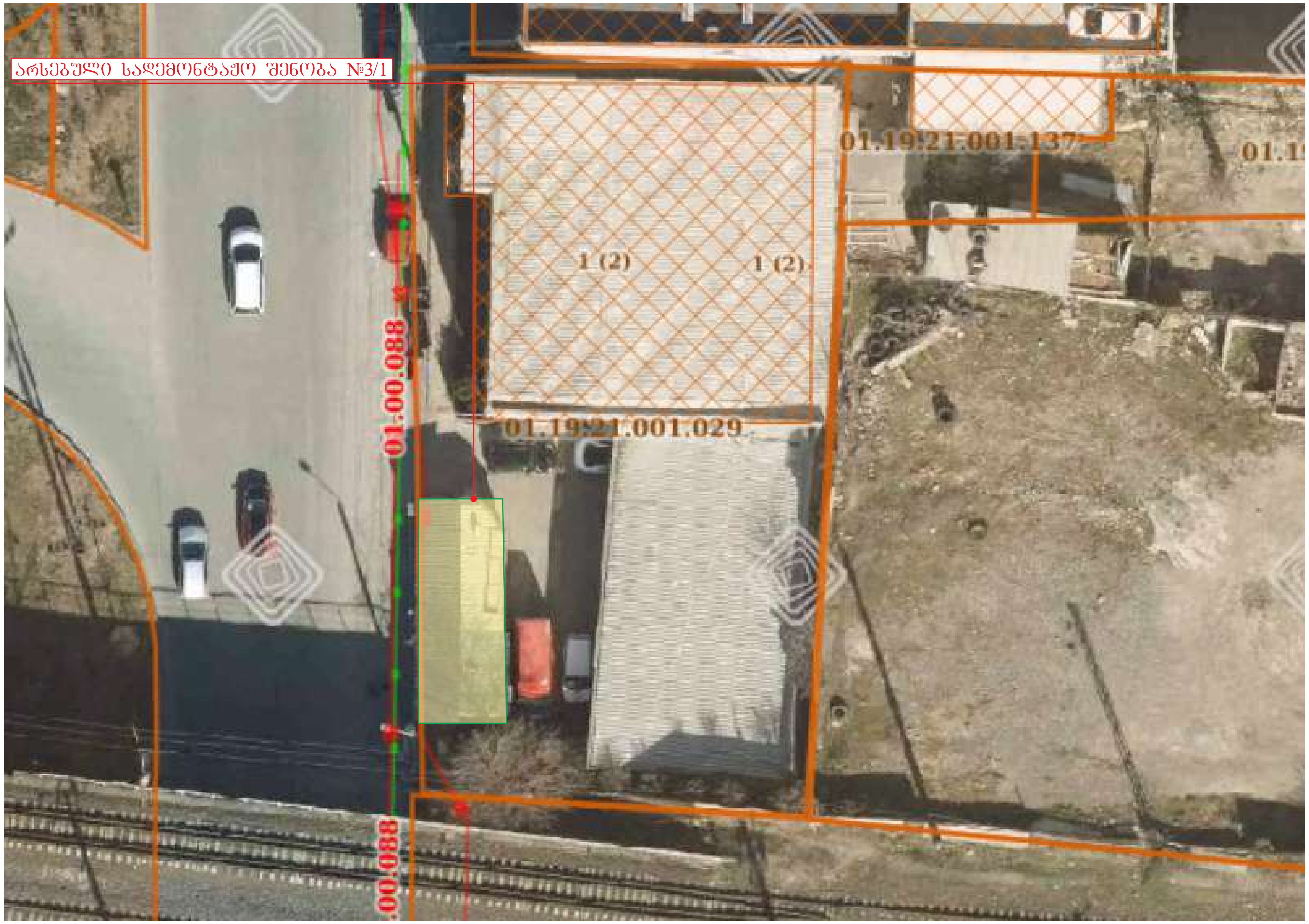
არსებული სადემონტაჟო შენობა №3/1
01.19.21.001.137
1 (2)
1 (2)
01.00.088
01.19.21.001.029
00.088

ს/კ; 01.19.21.001.029
სადემონტაჟო შენობა

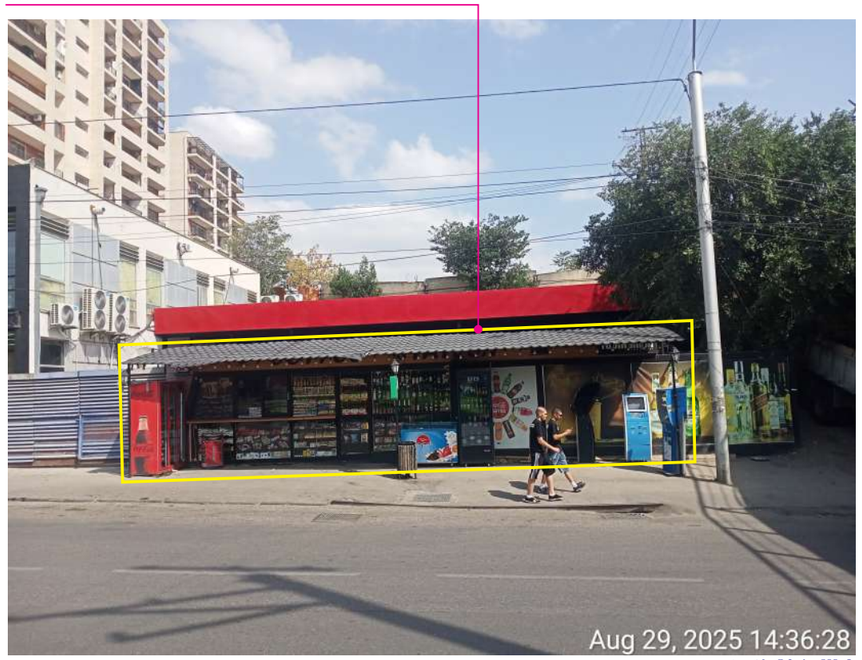

ს/კ; 01.19.21.001.029
სადემონტაჟო შენობა



არსებული სიტუაცია

ს/პ; 01.19.21.001.029
სადემონტაჟო შენობა



ს/პ; 01.19.21.001.029
სადემონტაჟო შენობა



არსებული სიტუაცია

ს/კ; 01.19.21.001.029
სადემონტაჟო შენობა

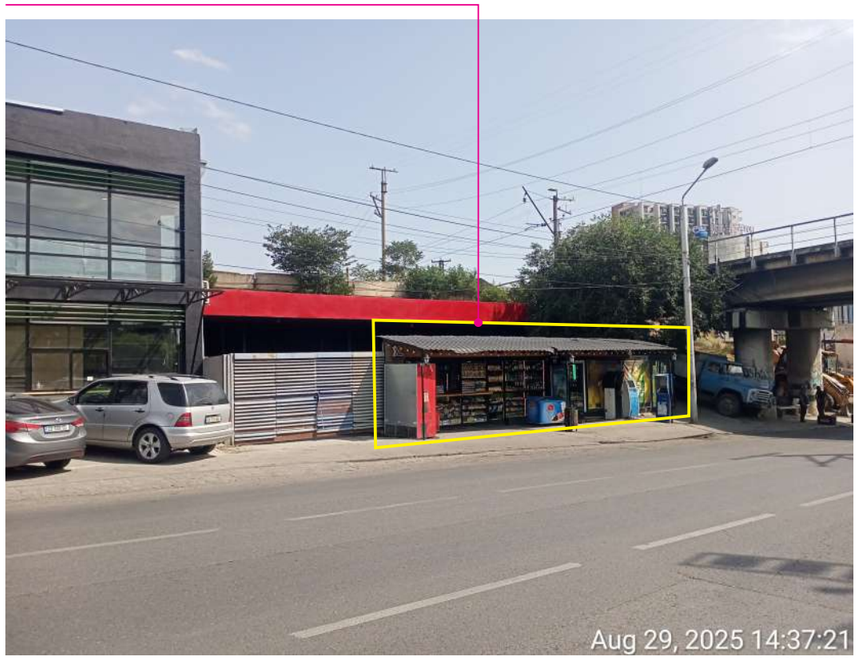

ს/კ; 01.19.21.001.029
სადემონტაჟო შენობა

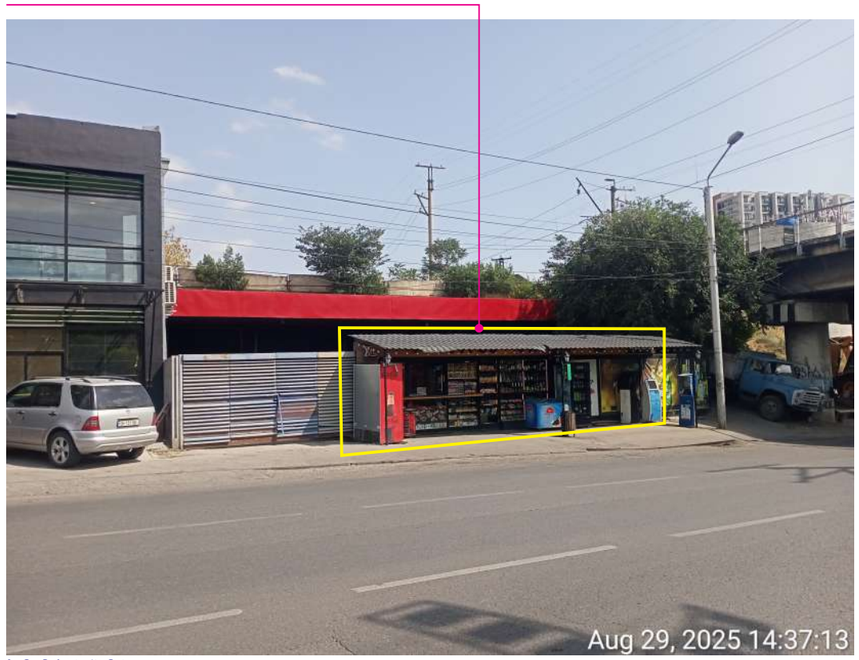

არსებული სიტუაცია

ს/კ; 01.19.21.001.029
სადემონტაჟო შენობა



ს/კ; 01.19.21.001.029
სადემონტაჟო შენობა



არსებული სიტუაცია

ს/კ; 01.19.21.001.029
სადემონტაჟო შენობა



ს/კ; 01.19.21.001.029
სადემონტაჟო შენობა



არსებული სიტუაცია

ს/კ; 01.19.21.001.029
სადემონტაჟო შენობა



ს/კ; 01.19.21.001.029
სადემონტაჟო შენობა



არსებული სიტუაცია

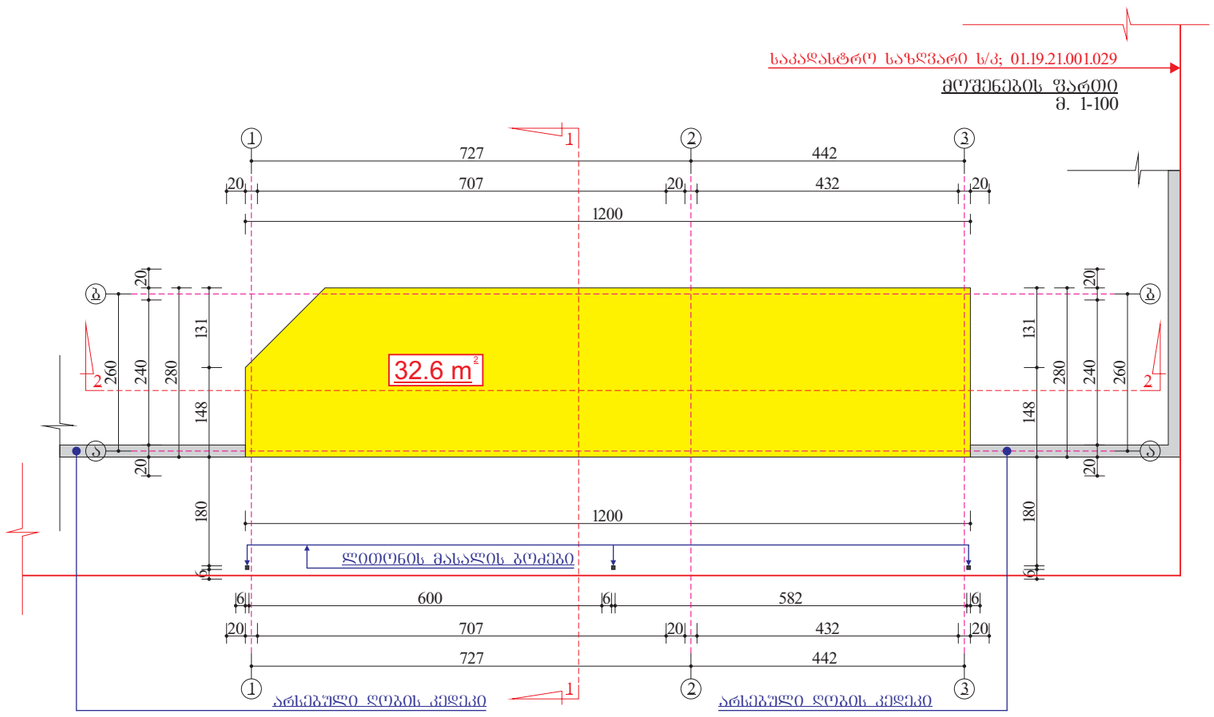

ქ. თბილისი, სამგორის რაიონი, ქუჩა ჯავახეთის, №5ბ-ში მდებარე არსებული ფართის დემონტაჟის პროექტი.

ს/კ; 01.19.21.001.029 მესაკუთრე: შპს "პალადა" ID ნომერი 406046906

			არქიტექტორული პროექტი	28/08/2025		
პრ.ავტორი	ჯ.აბაიშვილი		მოშენების ფარეი მ. 1-100	სტადია	შენიშ. №	შენიშ. რაოდ.
დამკვეთი	შპს "პალადა" ID ნომერი 406046906			ა.ნ.	0	8

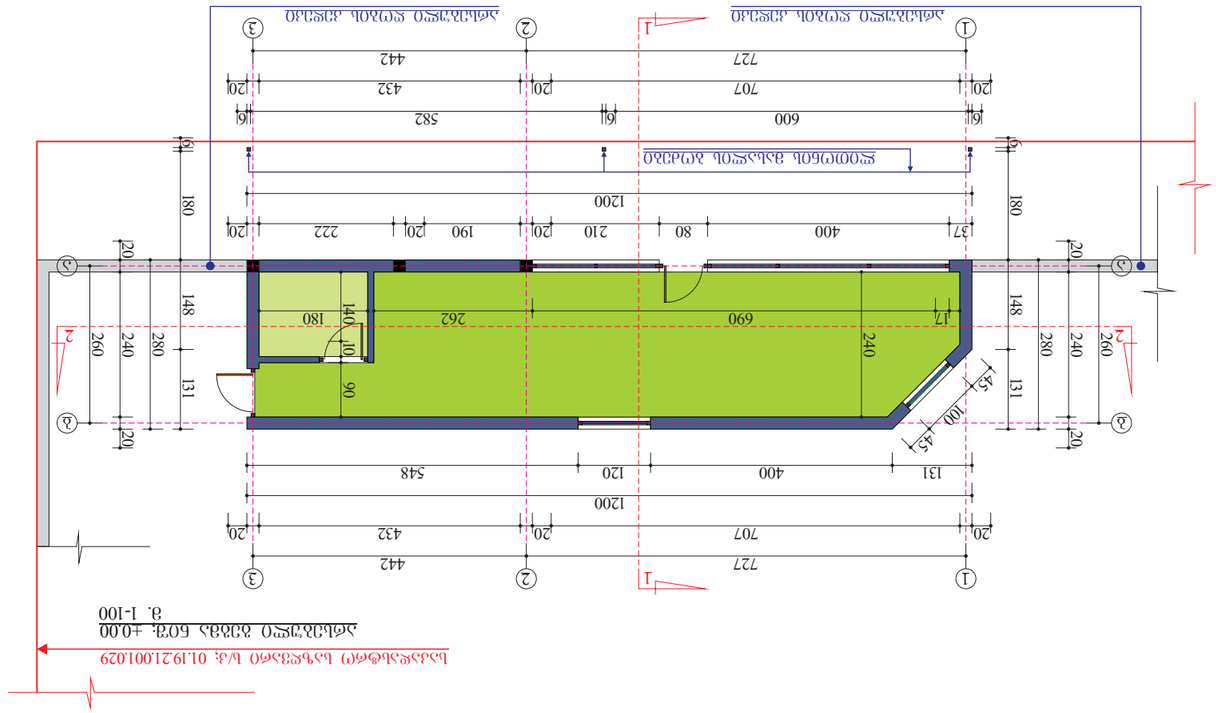

Дорожка садовая из тротуарной плитки
Б. 1-100

Дорожка садовая из тротуарной плитки
А. 1-100

Разработал	Шаповалов А.Г.		
Проверил	Зайцева Е.Н.	Схема планировочной организации земельного участка	
Н. контр.	Зайцева Е.Н.		
ГИП	Шаповалов А.Г.		

Б. Шаповалов А.Г., Зайцева Е.Н., Зайцева Е.Н.
Схема планировочной организации земельного участка.
Ш/з: 01.19.21.001.029 Здание "Экспресс" ID 6178246 4060469О6

		Схема планировочной организации земельного участка	28/08/2025
Экспликация зданий и сооружений	Х.ЗЗЗ.ОЗЗЗОЕЗО		
Ситуационный план	Здание "Экспресс" ID 6178246 4060469О6		

Схема планировочной организации земельного участка		Б. 1-100	
Разраб.	Шаповалов А.Г.		
Пров.	Зайцева Е.Н.		
Н. контр.	Зайцева Е.Н.		
ГИП	Шаповалов А.Г.		

Дорожка садовая из тротуарной плитки
Б. 1-100

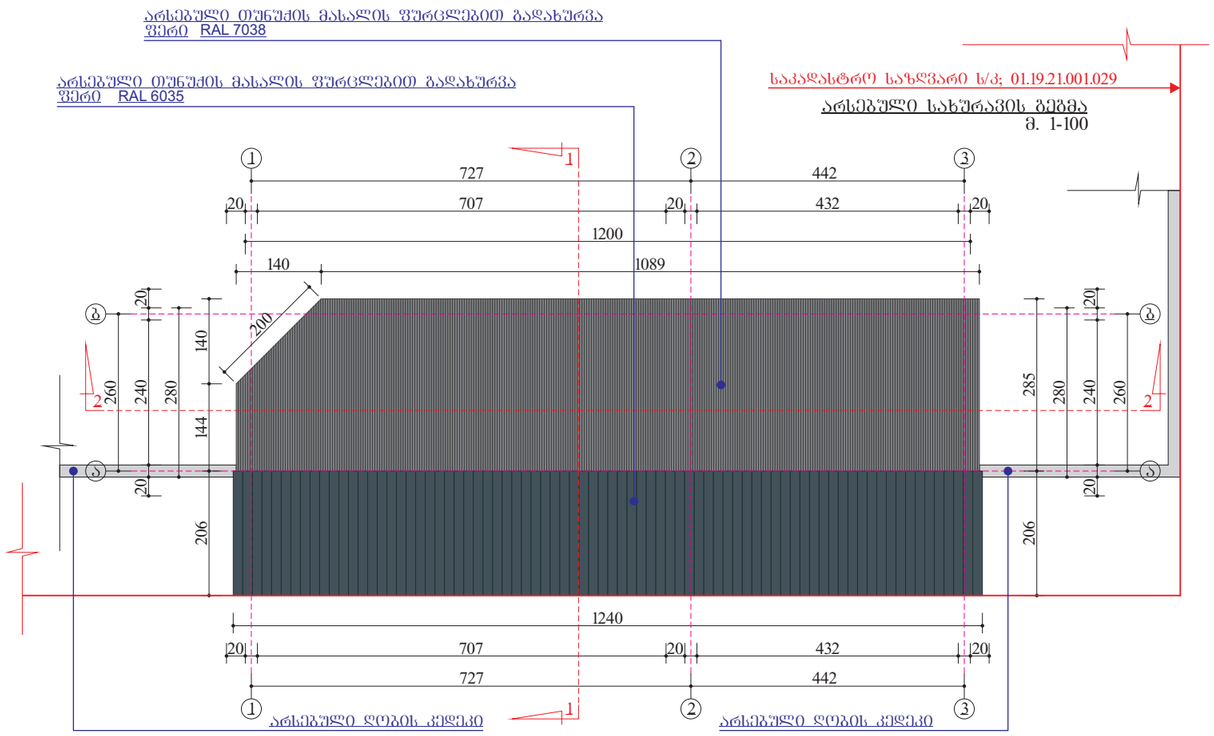

ქ. თბილისი, სამგორის რაიონი, ქუჩა ჯავახეთის, №5ბ-ში მდებარე
არსებული შარომის დემონტაჟის პროექტი.

ს/კ: 01.19.21.001.029 მესაკუთრე: შპს "პალადა" ID ნომერი 406046906

			არქიტექტორული პროექტი	28/08/2025		
პრ.ავტორი	ჯ.აბაიშვილი		არსებული სახურავის გეგმა მ. 1-100	სტადია	შურც. №	შურც. რაოდ.
დამკვეთი	შპს "პალადა" ID ნომერი 406046906			ა.ნ.	2	8

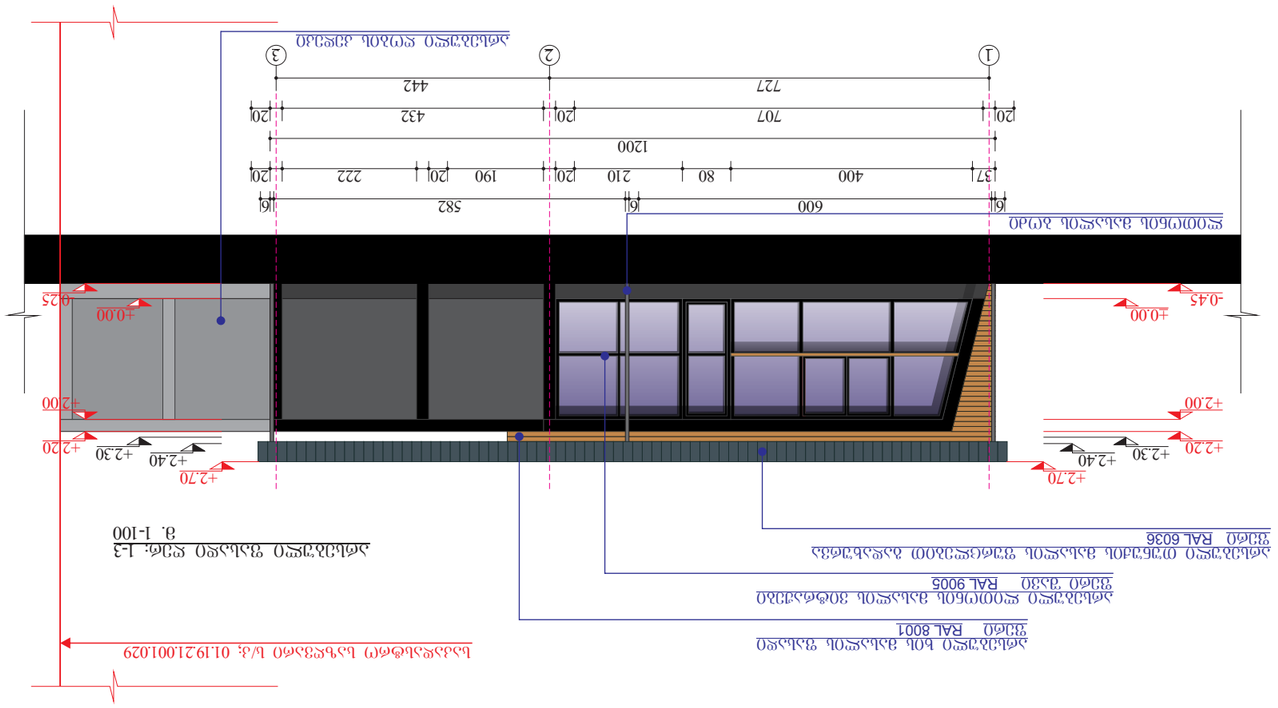

Ա.Ց. ՕՆՕՐԵՈՒՆ, ԱՅԺՄԻՄՈՒՆ ՀՈՒՐԻՆ, ՃՇՓ ՊՈՒՐԱՆ, Չ.Յ.Յ.ՅՅՈՒՆ, №5-ՅՈ ՅԿՅ.ՅՅՀ
ՀԿՈՒՆՅԿՈ ՑԱՀՈՒՆՈՒ ԿՅՅՐՄԵՅՀՈՒՆ ՀԿՈՐՅՃՈՒ.
Ե/Ձ՝ 01.19.21.001.029 ՅՅԼԱՅՅՄՀՃ. ՅՃԼ “ՅՅԿՏՅՍՀՇ” ID ԵՐՅՅՀՄՈ 40604906			
ՅՀ.ՅՅՓՐՄՈ	Չ.Յ.Ա.ՅՅՕՐԿՈ	ՅՃԼ “ՅՅԿՏՅՍՀՇ”
ID ԵՐՅՅՀՄՈ 40604906	ԳՈՅՅՅՅՅՈ
ՀԿՈՅՅՓՐՄՀՃԿՈ ՅՀԿՈՅՅՀՈ	ՀԿՈՐՅՃՈՒ ՑԱՀՈՒՆՈՒ ՀԿՈՐՅՃՈՒ		28/08/2025
ՀԿՈՒՆՅԿՈ ՑԱՀՈՒՆՈՒ ԿՅՅՐՄԵՅՀՈՒՆ ՀԿՈՐՅՃՈՒ.	ՀԿՈՒՆՅԿՈ ՑԱՀՈՒՆՈՒ ՀԿՈՐՅՃՈՒ: 1-3
Ց. 1-100		ՅՅՀՈՒ. №
ԼՈՅՀԿՈՅ	ՅՅՀՈՒ. ՀՈՅՀԿ.	ԼՈՅՀԿՈՅ
8	3	ՅՈ.	

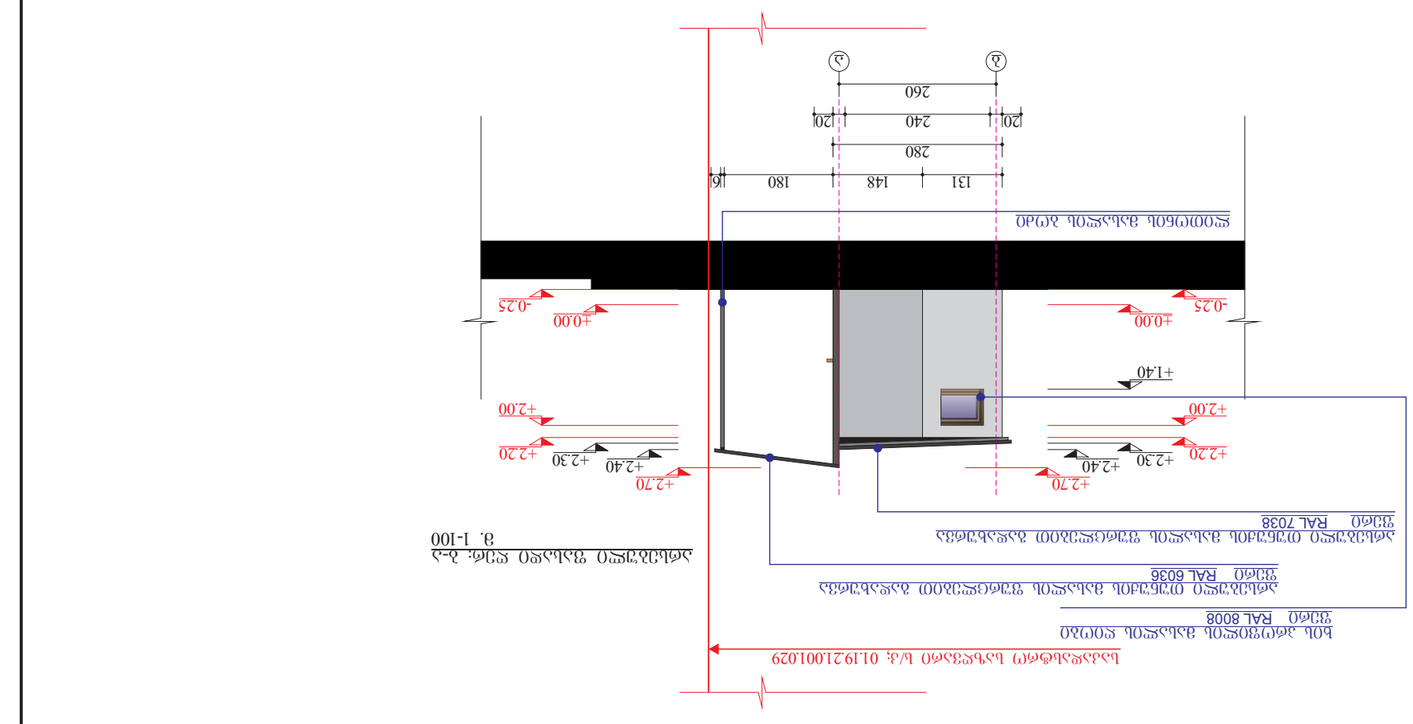

			1. חומרים, גוונים, מרקמים ופרטי גימור יהיו בהתאם לתכניות האדריכל ולמפרט הטכני.
			קנ"מ: 1:100 שלב: "עיצוב" ID 60193601 4060496
			28/08/2025

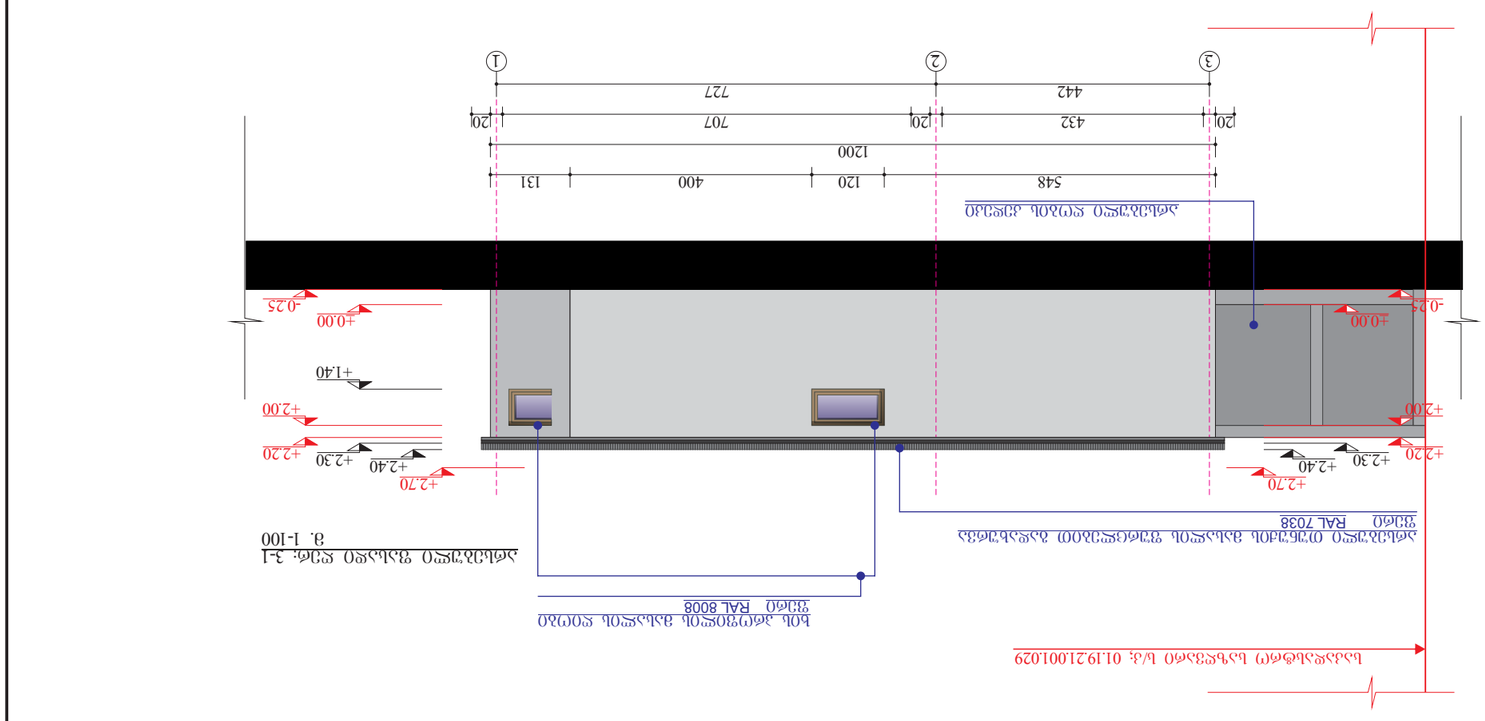

			1. Шлюпочный, плавательный комплекс, Х-образный, №52-30 вечерний альбом.
			b/ú: 01.19.21.001.029 Общий журнал "Звездный" ID бизнеса 406046906
		Архитектурно-планировочная часть	28/08/2025
Зеленый лагерь	Х.ХХХ.ОЗЗОРСП	Архитектурно-планировочная часть: 3-1	Инженер. № док.
Разраб.	ID бизнеса 406046906	3. 1-100	Разраб.
8	5	Л.Б.	

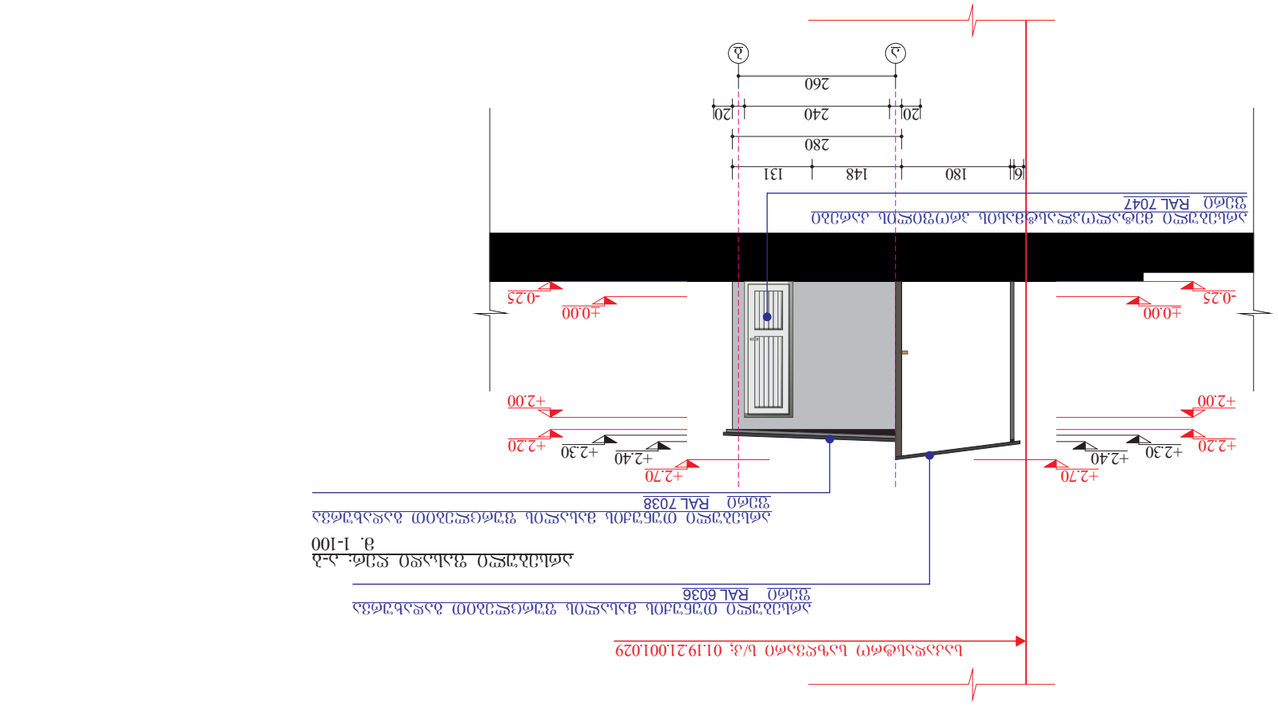

ՀԵՂԻՆԱԿ ԱՀԱՆԱՅԻՆ ՄԱՀԱՃԱՓԱԿԻ ՀԱՄԱԼԻՐ ՀԱՄԱԼՍԱՐԱՆ ՔԱՂԱՔԱՇԻՆՈՒԹՅԱՆ ՖԱԿՈՒԼՏԵՏԻ ԱՇԽԱՏԱՆՔԱՅԻՆ ՆԱԽԱԳԻԾ Ա/Հ՝ 01.19.21.001.029 ԱՇԽԱՏԱՆՔԱՅԻՆ ՏԱՐԱԾՔ՝ ՀԱՅԿԱԿԱՆ ՀԱՆՐԱՊԵՏՈՒԹՅՈՒՆ ՔԱՂԱՔ ԵՐԵՎԱՆ 40604906				
			ՀՀԱՊԿԱՅԱՆԱՑՄԱՆ ՀԵՏԻՆ ՀԱՄԱՁԱՅՆԵՑՎԱԾ	28/08/2025
ՀԵՂ.ԱՇՓՄՈՒ	Հ.Ձ.Հ.Ա.Ն.Ե.Տ.Ա.Կ.Ա.Ն		ՀԱՄԱՐՎԱԾ ԱՇԽԱՏԱՆՔՆԵՐԻ ԱՆՎԱՆՈՒՄ՝ Ա-Ձ 9. 1-100	ՀՈՒՀԱՐ. ԹԻՎ ՀԱՏԱԿ.
ԳԱՂԱՓ.	ՀՈՒՀԱՐ. ԹԻՎ	ՀՈՒՀԱՐ. ԹԻՎ		
ՊԱՏԿԵՐ	ՀԱՏԱԿ.	ՀԱՏԱԿ.		
ԳԱՂԱՓԱՐ	6	8		

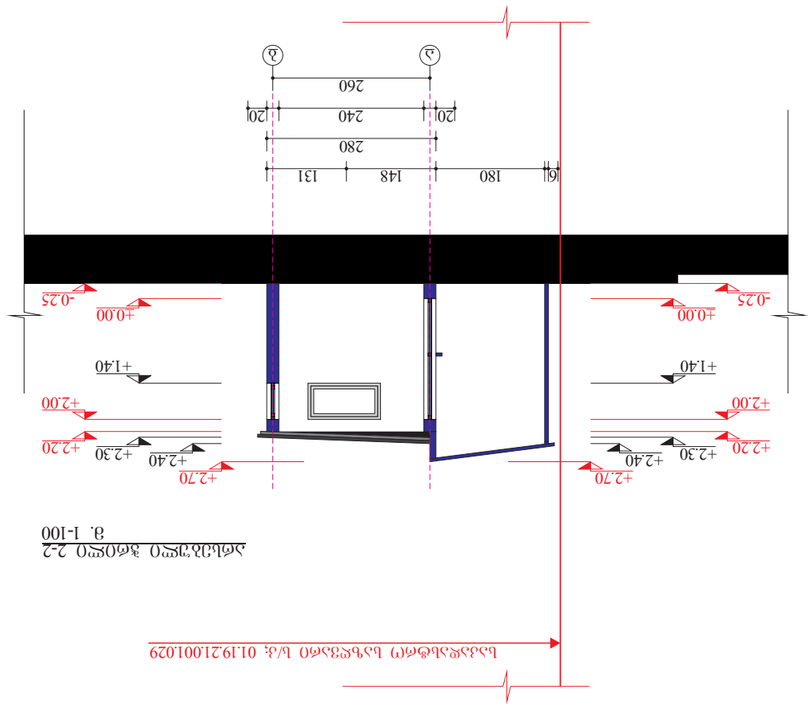

Разрез 2-2
Масштаб 1:100

Разработано в программном комплексе Renga. Лицензия: ООО "Ренга Софт" ID 6f7826a0 40604906

Изм.	Кол.уч.	Лист	№ док.	Подп.
Гип	Ефимов А.Ю.			28/08/2025
Н.контр.	Ефимов А.Ю.		Жилой дом с встроенными помещениями. Корректировка проекта	
ГАП	Ефимов А.Ю.			
Разработал	Ефимов А.Ю.		Стадия	Лист	Листов
			Р	8	

1. Отметки уровня пола помещений, ступеней, дорожек, указанные в настоящем разделе, даны относительно уровня чистого пола 1-го этажа.

Ш/з: 01.19.21.001.029 Разработано в программном комплексе "Renga". ID 6f7826a0 40604906

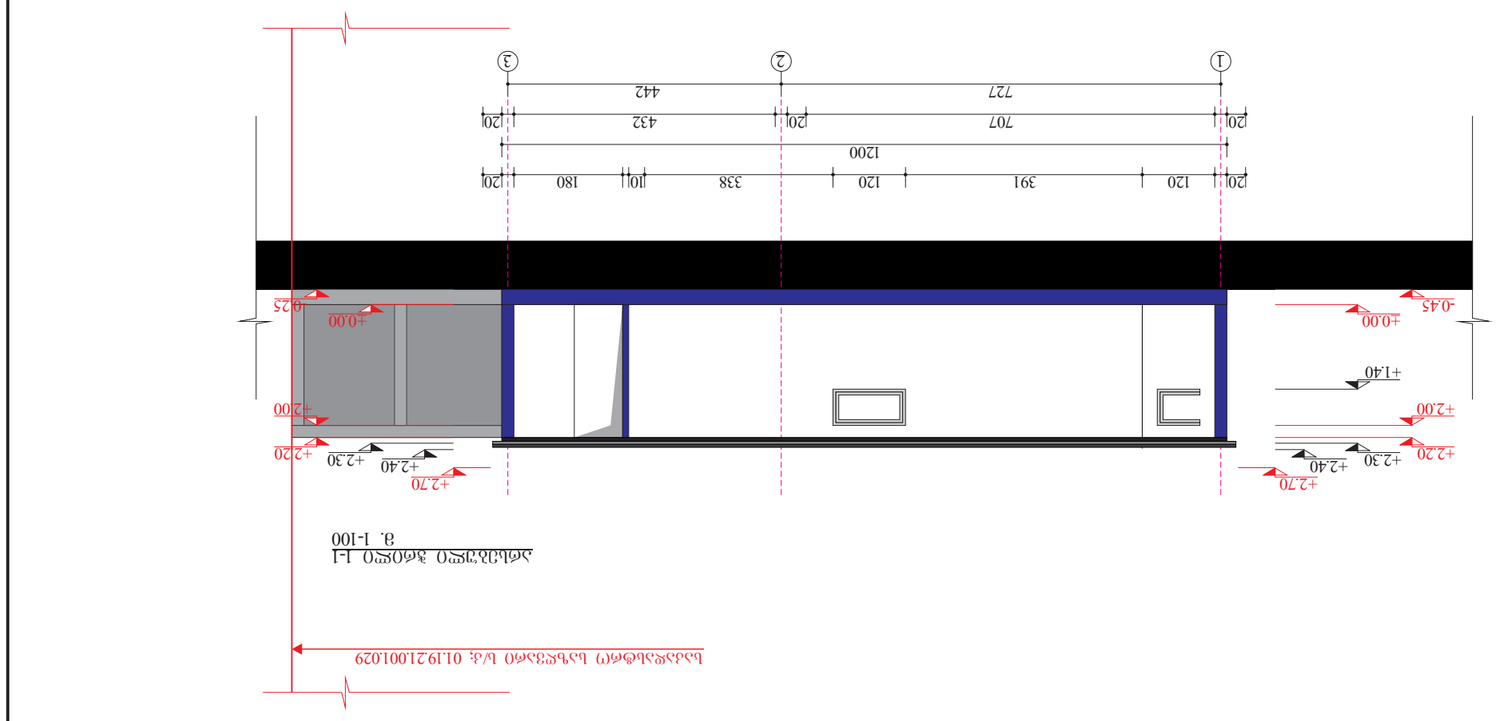

Ъ/з: 01.19.21.001.029 ВЗЬьЛ.Л.ЗЗЛЛЗЛЛ ЗЬЛ "ЗЗЧЧЗЧЧ" ID БГПЗЗГЛО 40604690б

			ЗЛЛ.ЛЗЛЛЗЛЛ ЗЛГПЗЛЛО	28/08/2025
ЗЛЛ.ЛЗЛЛЗЛЧО	Х.ЗЗЛЛ0ЗЗЛЧО		ЗЛЛЗЗЗЛЧО ЧЛЛЛЗЛЧО 2-2	ЗЛЛЗЗЗЛЧО ЧЛЛЛЗЛЧО
ЧЗЗЛЛЗЗЛО	ЗЗЛЛ "ЗЗЧЧЗЧЧ" ID БГПЗЗГЛО 40604690б		З. 1-100	ЬЛЗЧЧЛЛ №: ЗЗЛЛ. ЛЗЛЧЧ.
				ЗЛ. 8 8

Л. ЛЗЛЛЧЧЛЛО,ЬЛЗЗЗЛЛЛЛЗЛЛ ЛЗЛЛГЛО, ЗЗЛГЛО, Х.ЗЗЗЗЛЗЛЛЛЗЛЛ,№53-ЗЛ ЗЧЧЗЗЛЛ
ЗЛЛЗЗЗЛЧО ЧЗЛЛЛЛЗЛЛ ЧЗЗГЛЗЗЗЛЛЛ ЗЛЛГЛЗЛЛ.