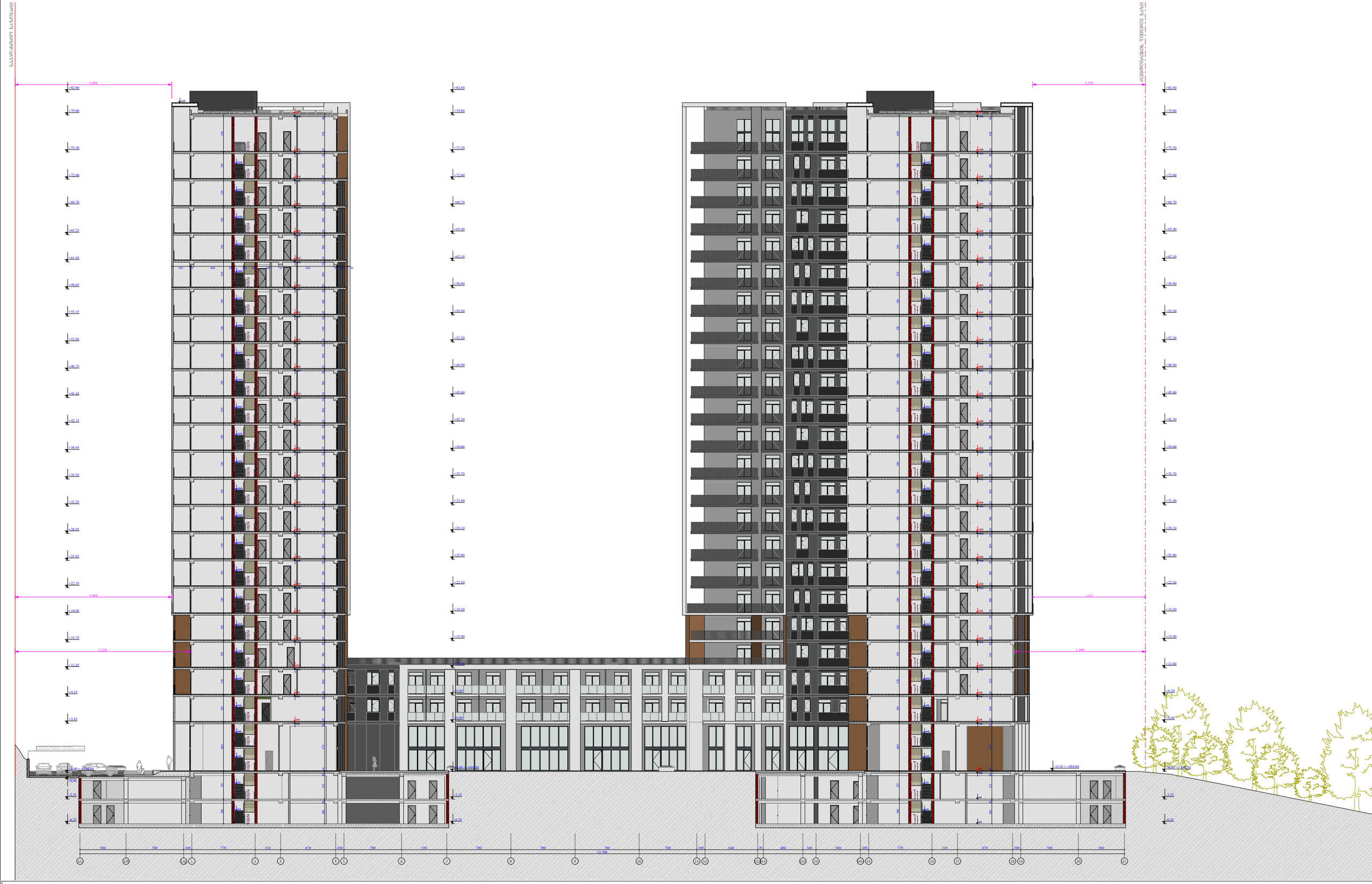

ფუნქციური დანიშნულება	ობიექტის მისამართი	შემსრულებელი ორგანიზაცია	დირექტორი		ჭრილი 1/ა - 21 ღერძებში	A- 3
მრავალბინიანი საცხოვრებელი სახლი	**ს.კ. 01 10.06.022.009 შენობა #5** ქ.თბილისი, პეტრე იბერის ქუჩის შესახვევი N13	**შპს სტუდიო ალფა სახლი** ს.კ. 404664573	მ.პაპუკაშვილი			მასშტაბი 1:400
			არქიტექტორი			თარიღი 05/12/2025
			მ.პაპუკაშვილი			ფურცელი ა-187

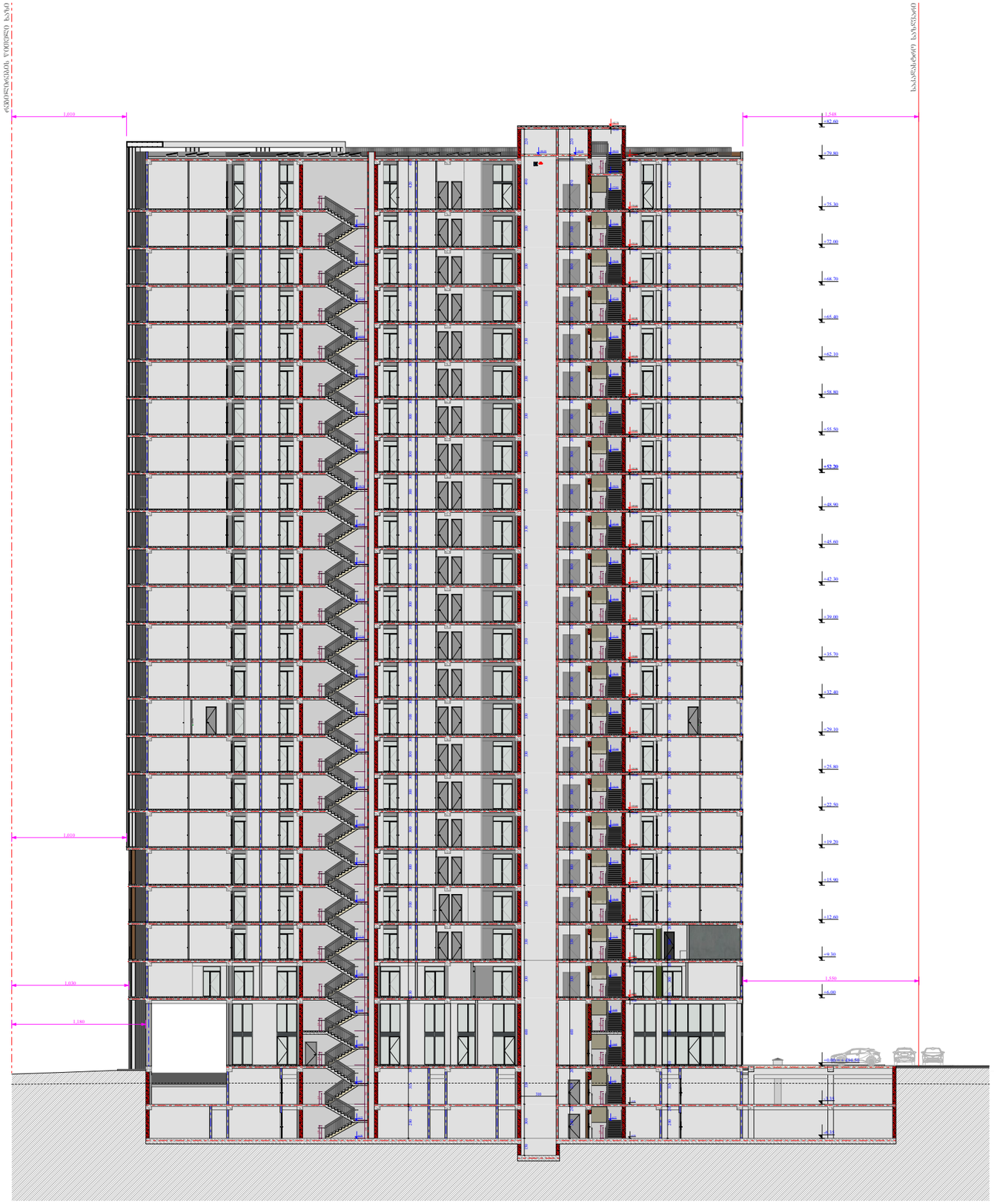

ფუნქციური დანიშნულება	ობიექტის მისამართი	შემსრულებელი ორგანიზაცია	დირექტორი			A- 3
მრავალბინიანი საცხოვრებელი სახლი	**ს.კ. 01 10.06.022.009 შენობა #5** ქ.თბილისი, პეტრე იბერის ქუჩის შესახვევი N13	**შპს სტუდიო ალფა სახლი** ს.კ. 404664573	მ.პაპუკაშვილი		ჭრილი ა - მ ღერძებში	მასშტაბი 1:400
			არქიტექტორი			თარიღი 05/12/2025
			მ.პაპუკაშვილი			ფურცელი ა-188

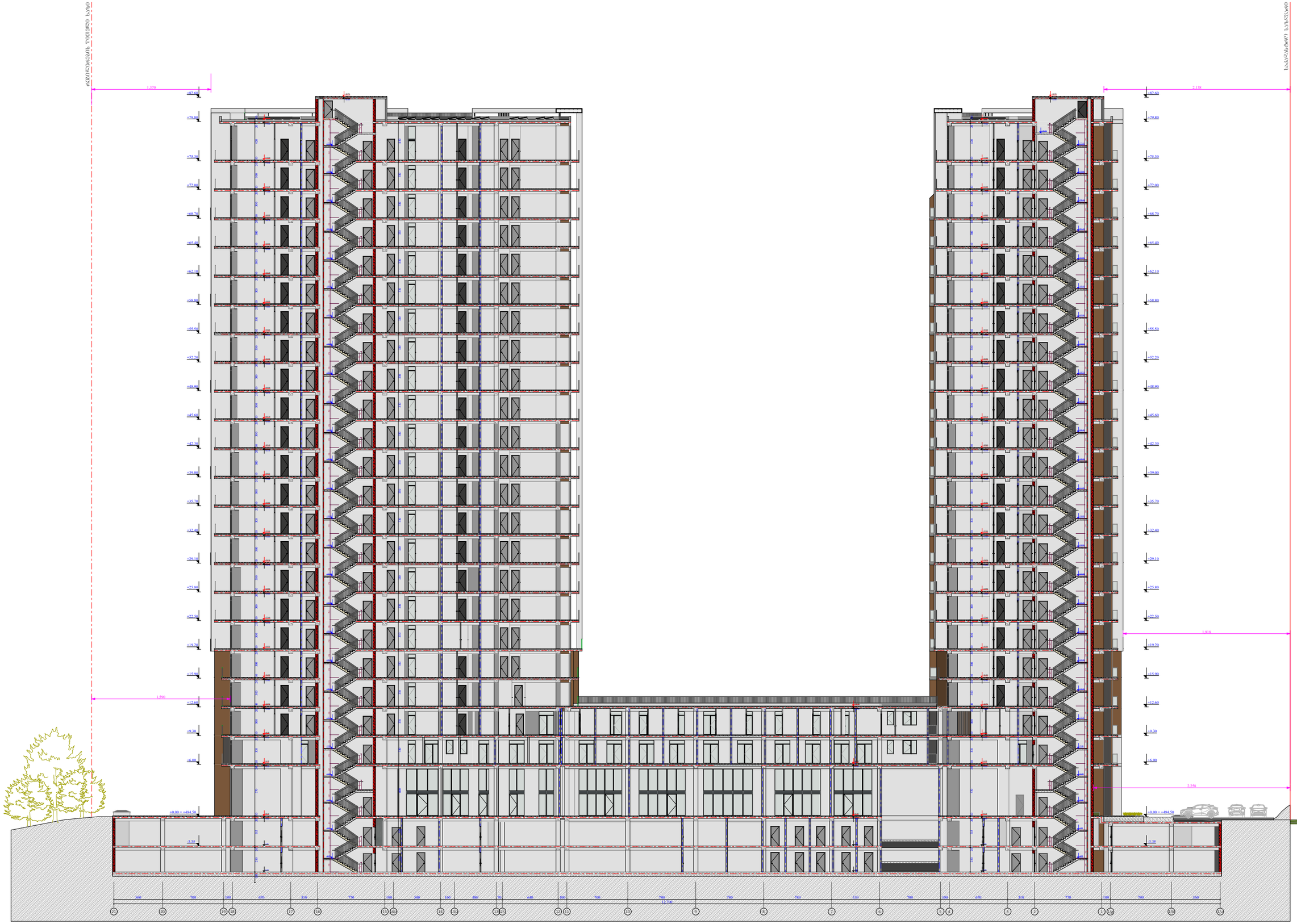

ფუნქციური დანიშნულება	ობიექტის მისამართი	შემსრულებელი ორგანიზაცია	დირექტორი		A- 3
მრავალბინიანი საცხოვრებელი სახლი	**ს.კ. 01 10.06.022.009 შენობა #5** ქ.თბილისი, პეტრე იბერის ქუჩის შესახვევი N13	**შპს სტუდიო ალფა სახლი** ს.კ. 404664573	მ.პაპუკაშვილი	ჭრილი 21 - 1/ა ღერძებში	მასშტაბი 1:400
			არქიტექტორი მ.პაპუკაშვილი		თარიღი 05/12/2025
					ფურცელი ა-189

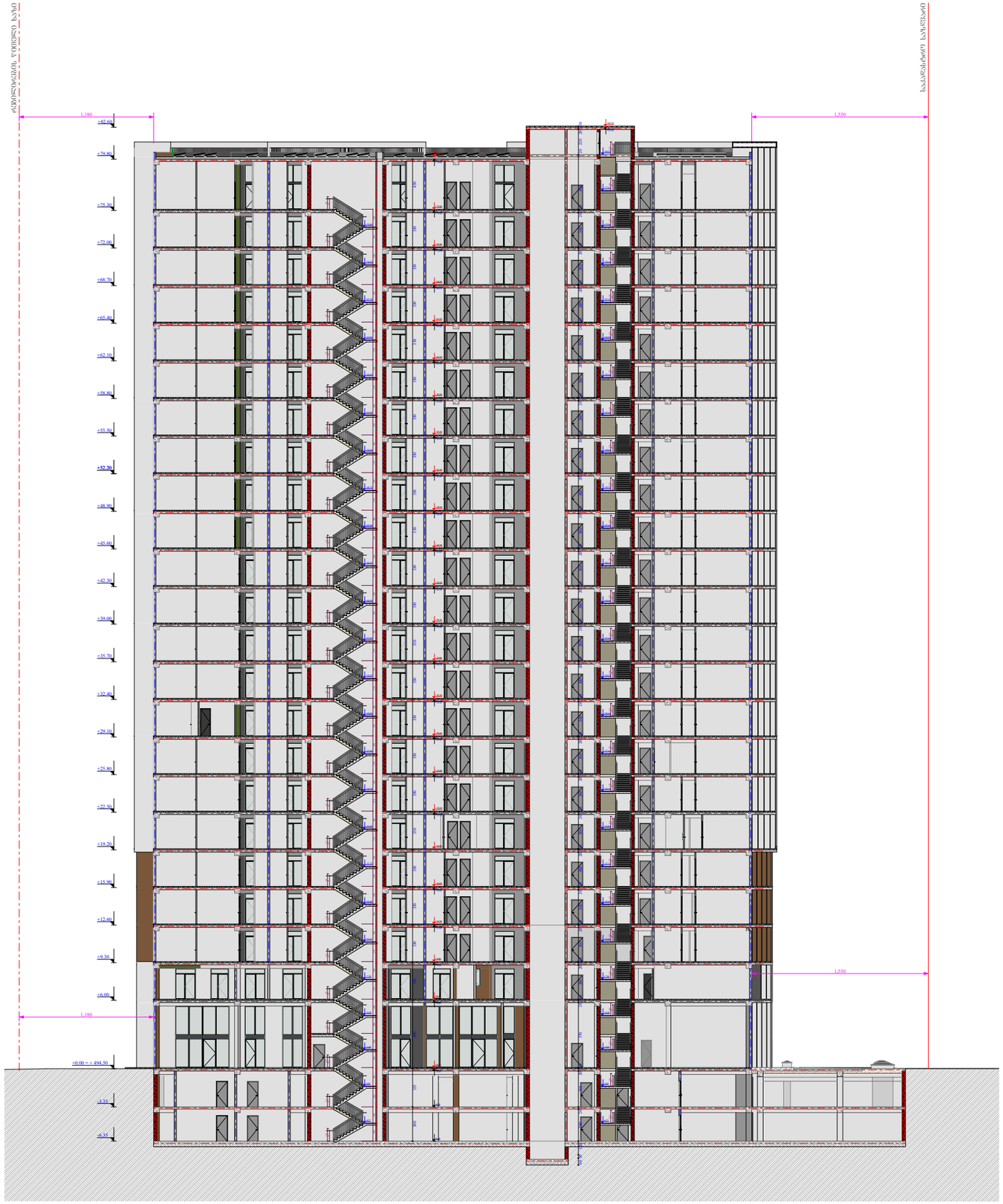

ფუნქციური დანიშნულება	ობიექტის მისამართი	შემსრულებელი ორგანიზაცია	დირექტორი			A- 3
მრავალბინიანი საცხოვრებელი სახლი	**ს.კ. 01 10.06.022.009 შენობა #5** ქ.თბილისი, პეტრე იბერის ქუჩის შესახვევი N13	**შპს სტუდიო ალფა სახლი** ს.კ. 404664573	მ.პაპუკაშვილი		ჭრილი ა - მ ღერძებში *	მასშტაბი 1:400
			არქიტექტორი			თარიღი 05/12/2025
			მ.პაპუკაშვილი			ფურცელი ა-190

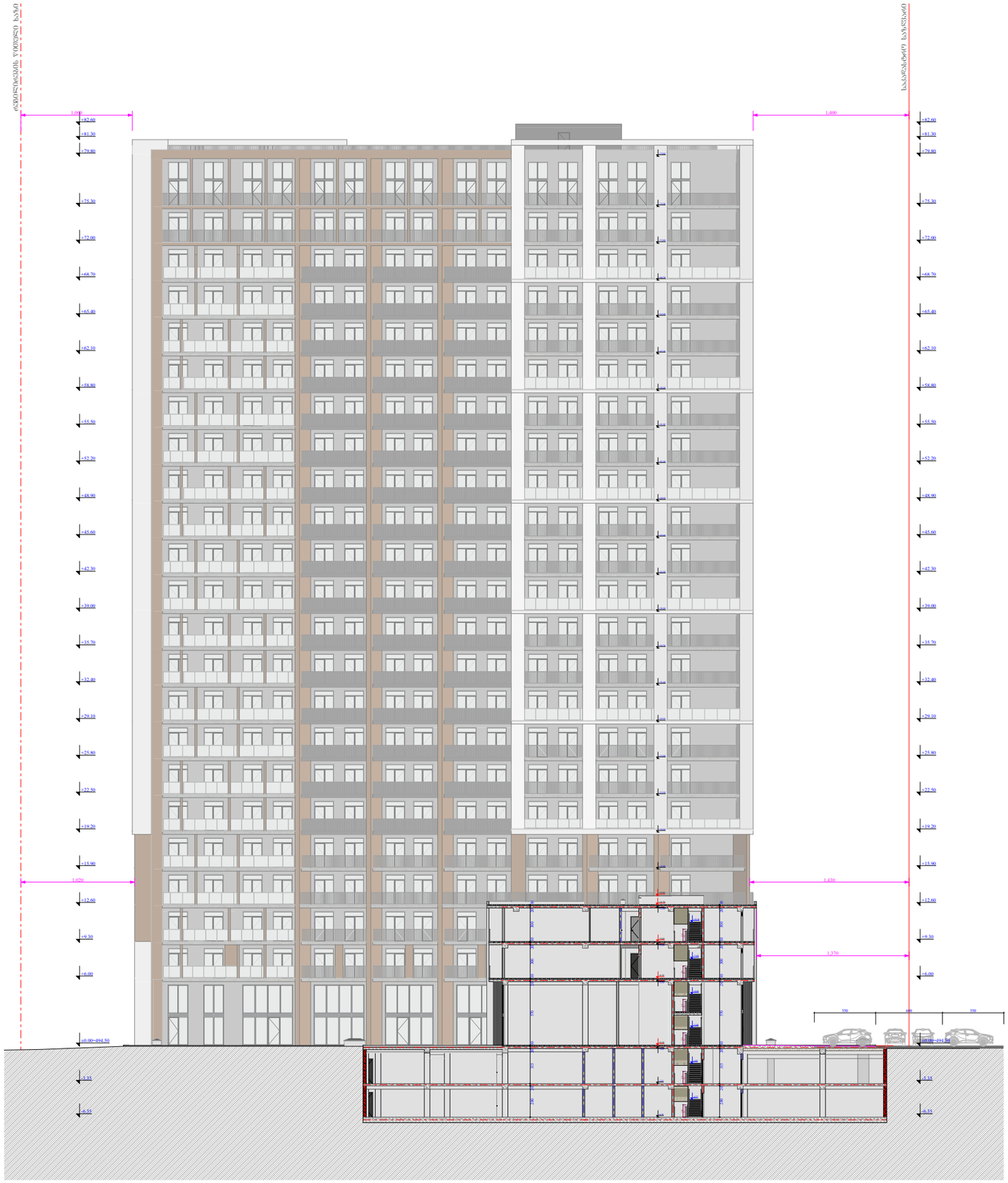

ფუნქციური დანიშნულება	ობიექტის მისამართი	შემსრულებელი ორგანიზაცია	დირექტორი			A- 3
მრავალბინიანი საცხოვრებელი სახლი	**ს.კ. 01 10.06.022.009 შენობა #5** ქ.თბილისი, პეტრე იბერის ქუჩის შესახვევი N13	**შპს სტუდიო ალფა სახლი** ს.კ. 404664573	მ.პაპუკაშვილი		ჭრილი გ/1 - მ ღერძებში	მასშტაბი 1:400
			არქიტექტორი			თარიღი 05/12/2025
			მ.პაპუკაშვილი			ფურცელი ა-191

"ა" ბლოკი

სამანქანო პანდუსის სქემა -3.35 ნიშნულზე
ჭრილი 1 - 1

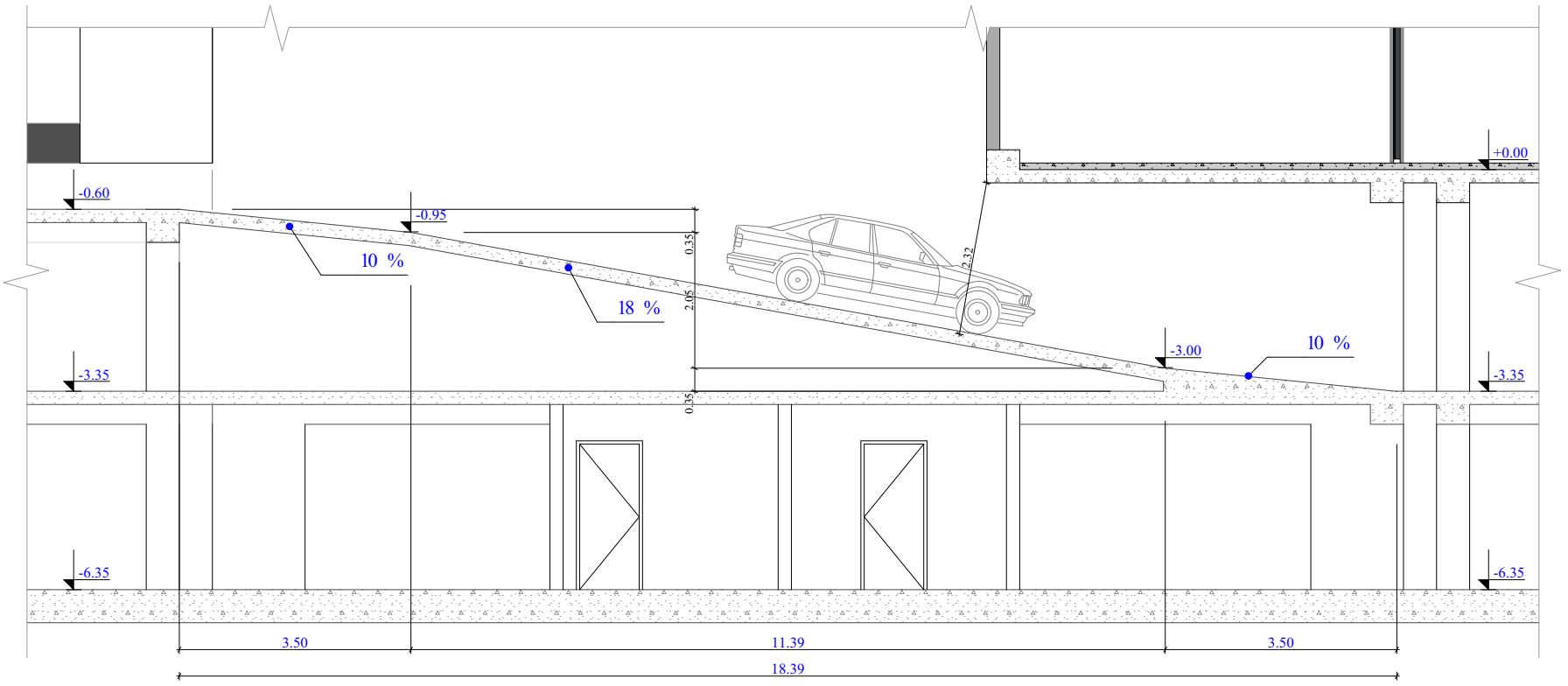

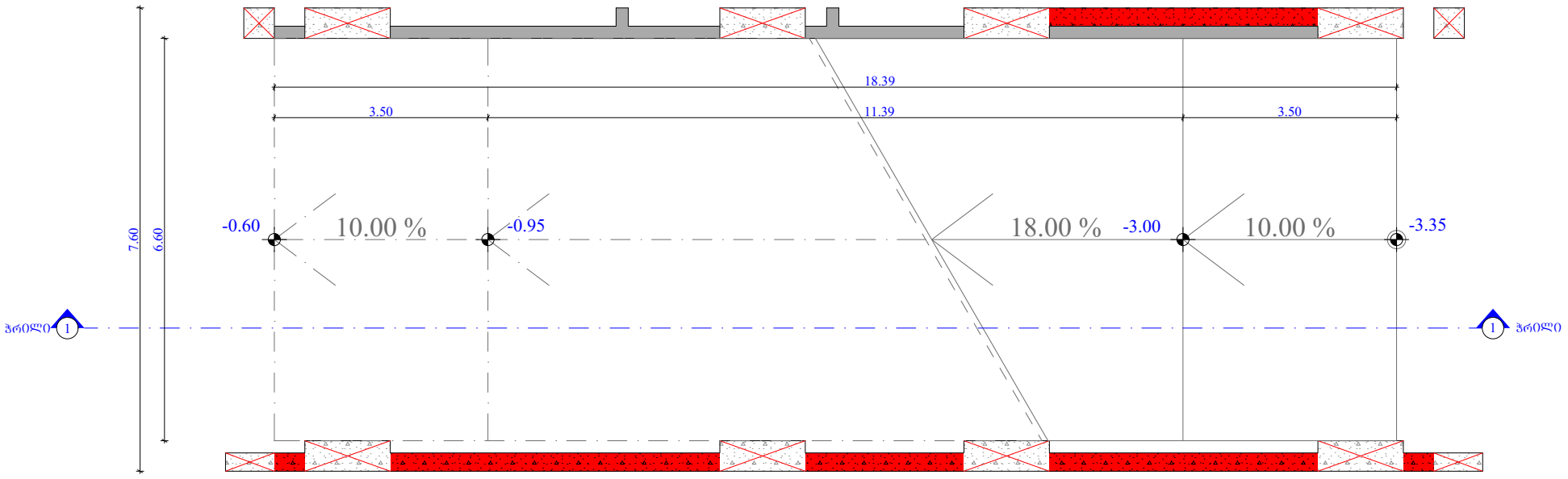

ფუნქციური დანიშნულება	ობიექტის მისამართი	შემსრულებელი ორგანიზაცია	დირექტორი		"ა" ბლოკი, პანდუსის დეტალი		A- 3
მრავალბინიანი საცხოვრებელი სახლი	**ს.კ. 01 10.06.022.009 შენობა #5** ქ.თბილისი, პეტრე იბერის ქუჩის შესახვევი N13	**შპს სტუდიო ალფა სახლი** ს.კ. 404664573	მ.პაპუკაშვილი				მასშტაბი 1:100
			არქიტექტორი				თარიღი 19/12/2025
			მ.პაპუკაშვილი				ფურცელი ა-207

"გ" ბლოკი

სამანძანო პანდუსის სქემა -3.35 და -6.35 ნიშნულებზე
ჭრილი 2 - 2

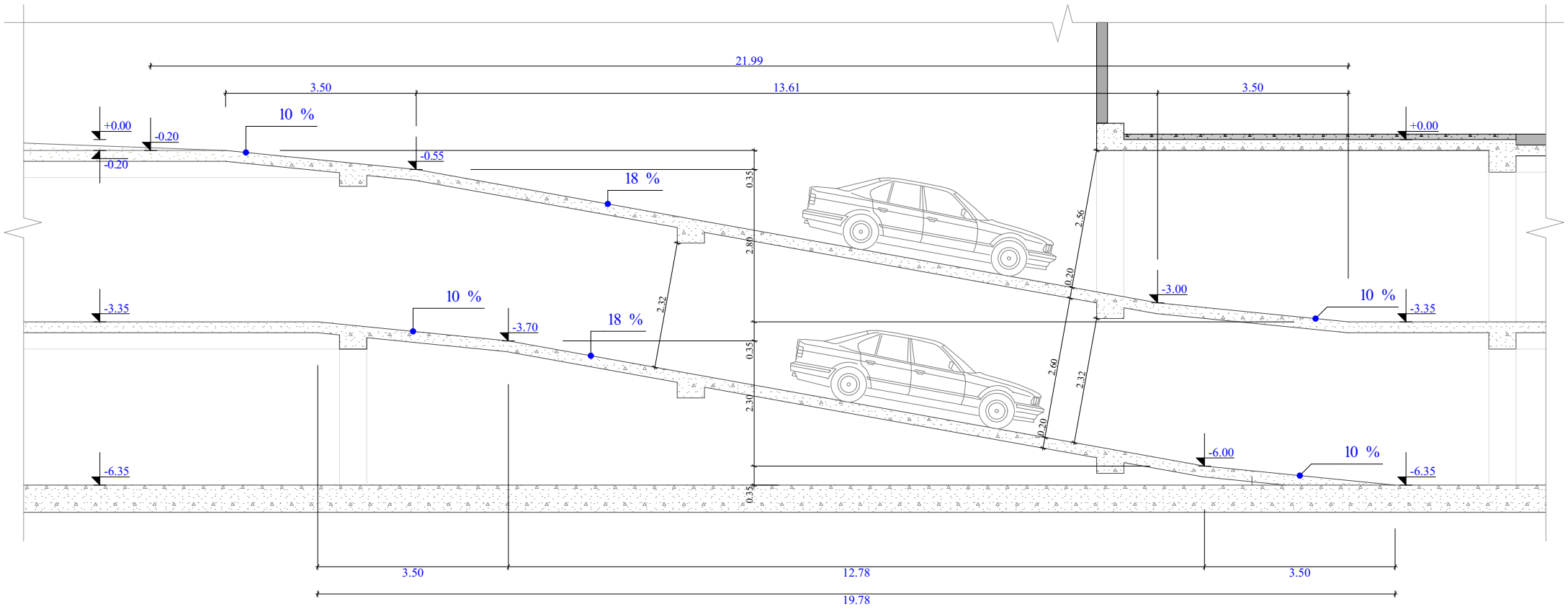

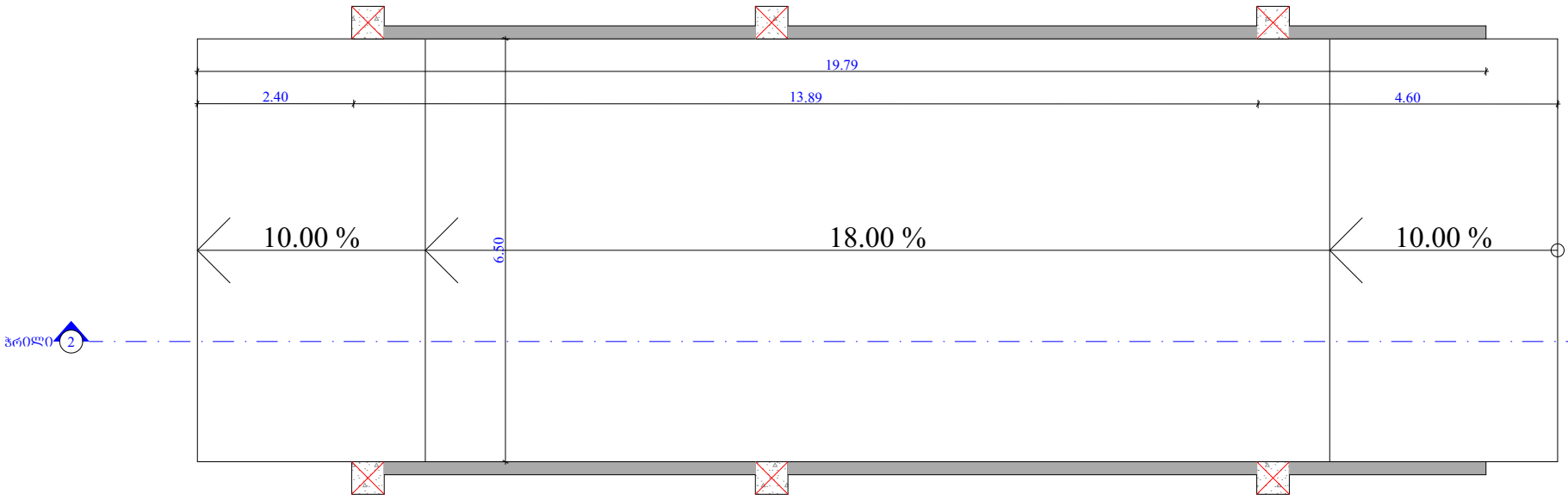

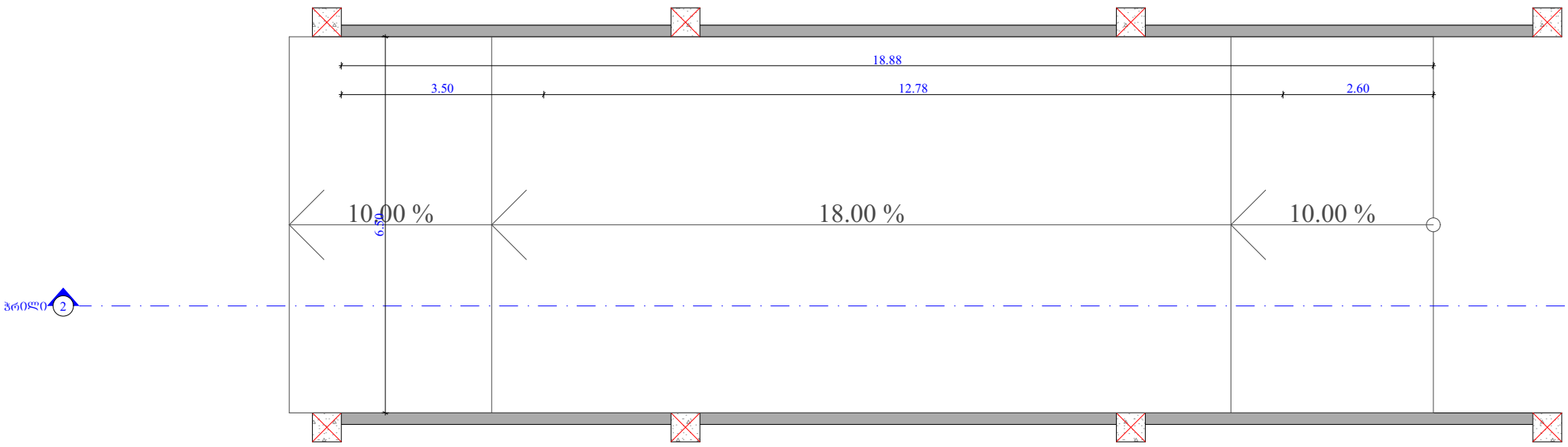

ფუნქციური დანიშნულება	ობიექტის მისამართი	შემსრულებელი ორგანიზაცია	დირექტორი		"გ" ბლოკი, პანდუსის დეტალი		A- 3
მრავალბინიანი საცხოვრებელი სახლი	**ს.კ. 01 10.06.022.009 შენობა #5** ქ.თბილისი, პეტრე იბერის ქუჩის შესახვევი N13	**შპს სტუდიო ალფა სახლი** ს.კ. 404664573	მ.პაპუკაშვილი			მასშტაბი	1:100
			არქიტექტორი			თარიღი	19/12/2025
			მ.პაპუკაშვილი			ფურცელი	ა-208

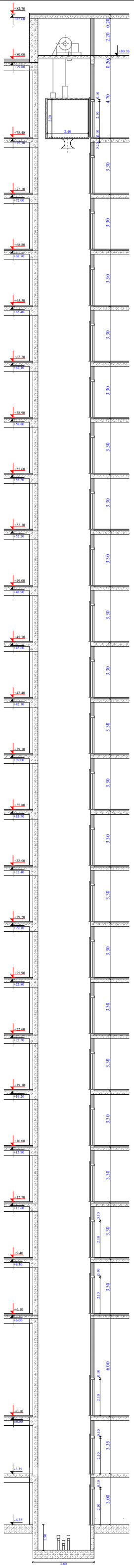

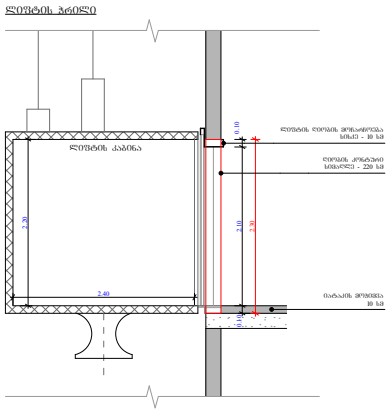

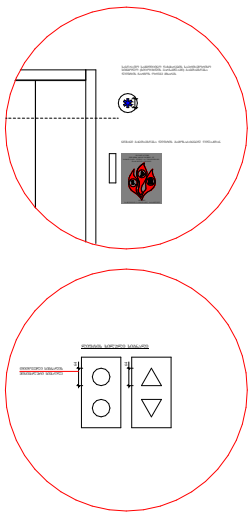

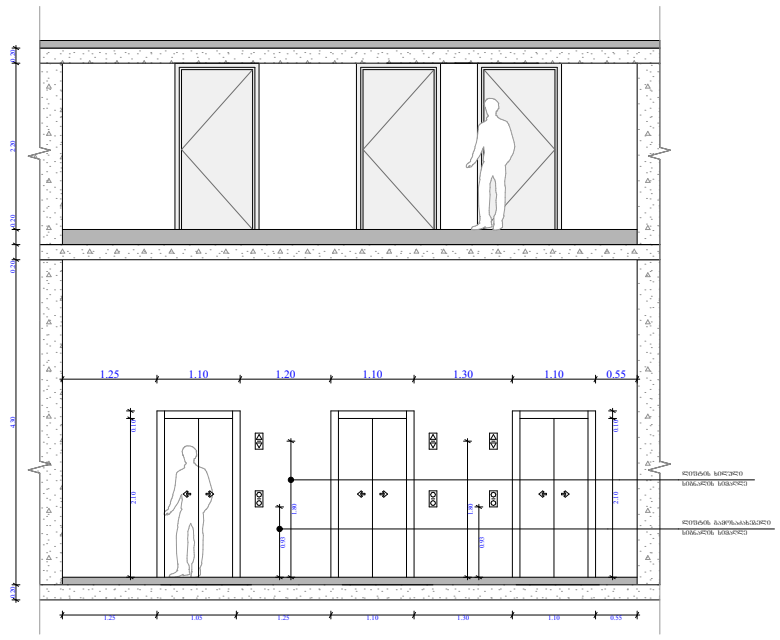

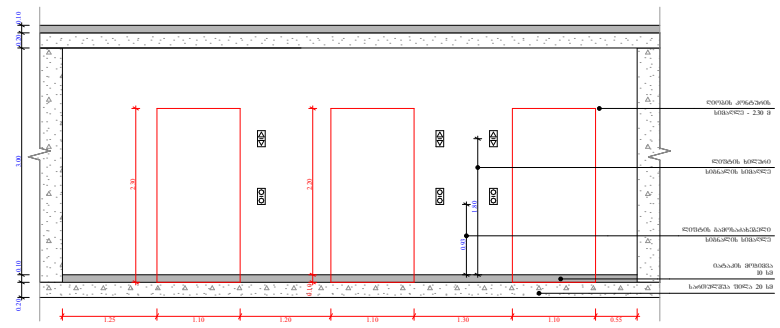

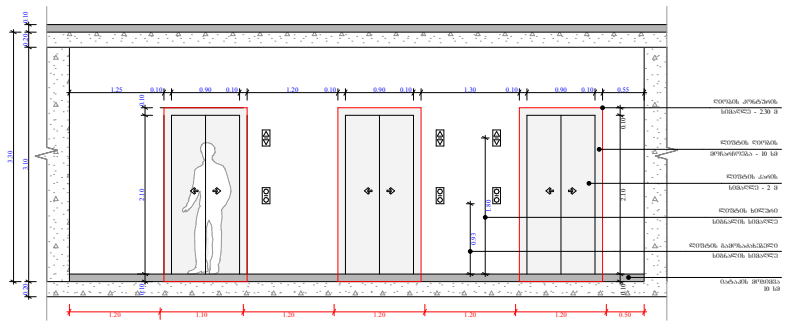

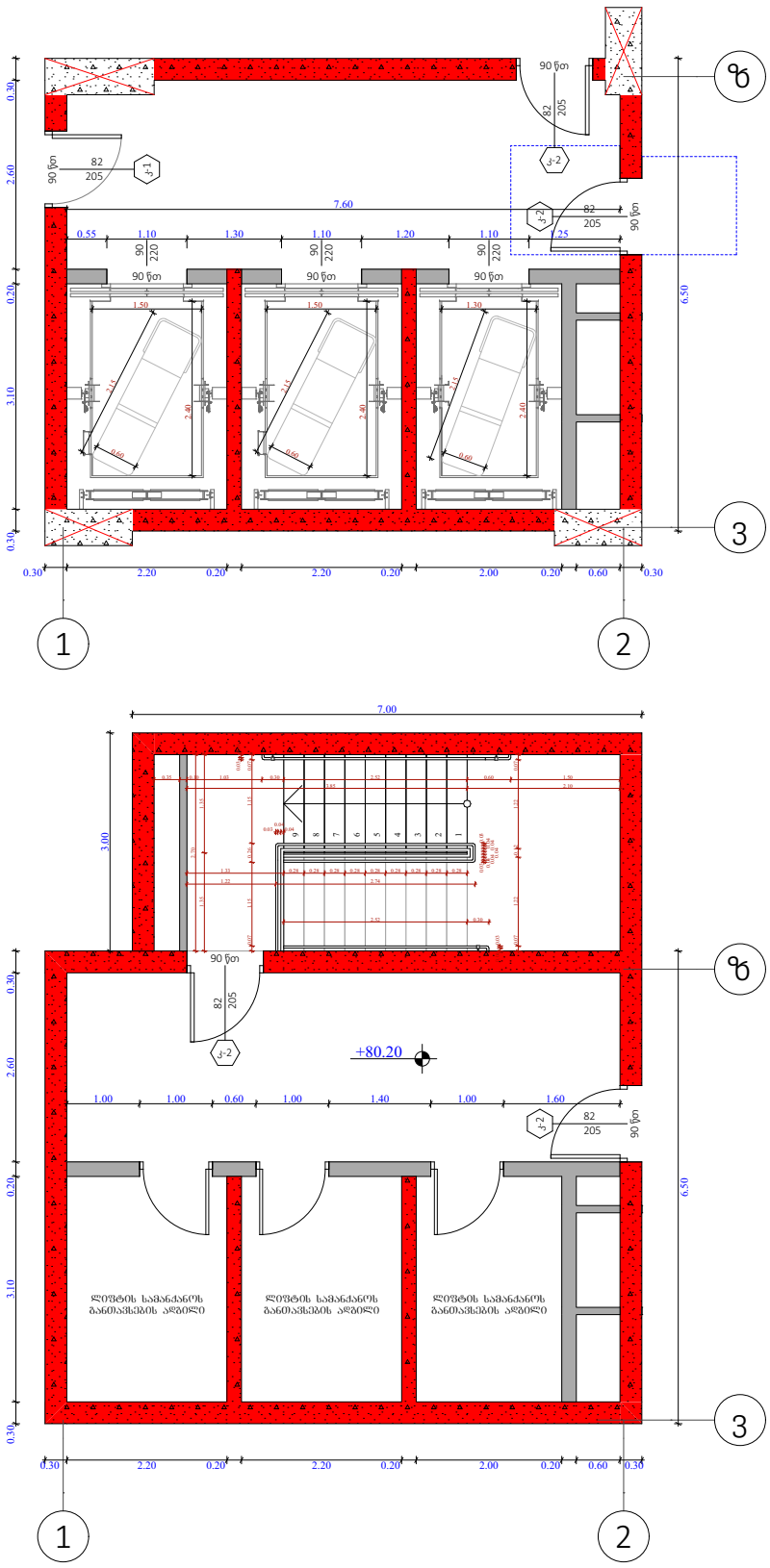

შენიშვნები :

შენობაში გამოყენებულია 408-ე ქვეთავის შესაბამისი შეზღუდული გამოყენების ლიფტი.
- ლიფტი შესაბამისობაში იქნება შ 17.1/ზშ 44 სტანდარტებთან.
- ლიფტის გამოსაძახებელი ღილაკები და კლავიშები იქნება 407.2.1 ქვეთავთან შესაბამისობაში.

- ფოიეს სიგნალები შესაბამისობაში იქნება 407.2.2. ქვეთავთან.

- ლიფტის შახტებთან განთავსებული ნიშნები შესაბამისობაში იქნება 407.2.3. ქვეთავთან.

- ლიფტის კაბინის ბალანსირება შესაბამისობასი იქნება 407.4.4. ქვეთავთან.

- ლიფტის კაბინის განათება შესაბამისობაში იქნება 407.4.5. ქვეთავთან.

- ლიფტის კაბინის სამართავები შესაბამისობაში იქნება 407.4.6. ქვეთავთან. მართვის პანელები განთავსება გვერდითა კედლის ცენტრში.

- კაბინის სამართავების აღნიშვნები და მითითებები შესაბამისობაში იქნება 407.4.7. ქვეთავთან.

- კაბინაში მოეწყობა 407.4.10. ქვეთავის შესაბამისი საავარიო სიგნალიზაციის მექანიზმები.

ლიფტის ტექნიკური მახასიათებლები :

- ლიფტების შახტის გაბარიტები - 2.20 X 3.10 მ; 2.00 X 3.10
- ლიფტების კაბინის შიდა გაბარიტები - 2.40 X 1.30 მ; 2.40 X 1.50 მ
- ლიფტების კარის სუფთა სიგანე - 1; 0.9 მ
- ლიფტების კარის ცეცხლმედეგობა - 90 წთ
- ლიფტების ტვირთამწეობა - 1200 კგ (16 კაცი)
- ლიფტების მოძრაობის სიჩქარე - 1 მ/წმ

ობიექტის მისამართი

ს.კ. 01 10.06.022.009
შენობა #5
ქ.თბილისი,
პეტრე იბერის ქუჩის
შესახვევი N13

ფუნქციური დანიშნულება

მრავალბინიანი საცხოვრებელი სახლი



შემსრულებელი ორგანიზაცია

შპს სტუდიო ალფა სახლი

ს.კ. 404664573

დირექტორი
მ.პაპუკაშვილი

არქიტექტორი
მ.პაპუკაშვილი

"ა" ბლოკი, ლიფტის დეტალი

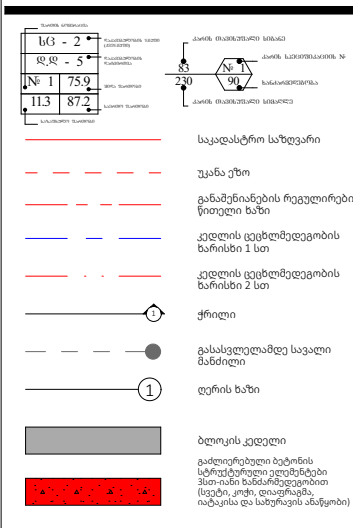

A- 3

მასშტაბი	1:220, 1:100
თარიღი	19/12/2025
ფურცელი	ა-209

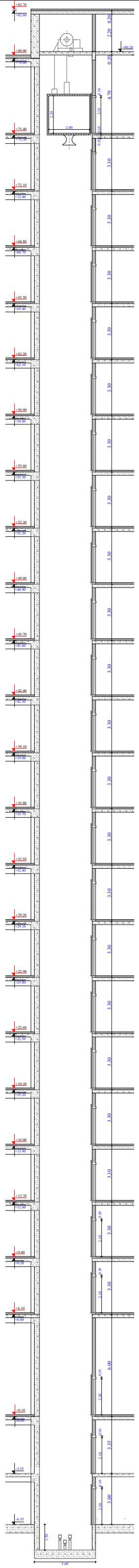

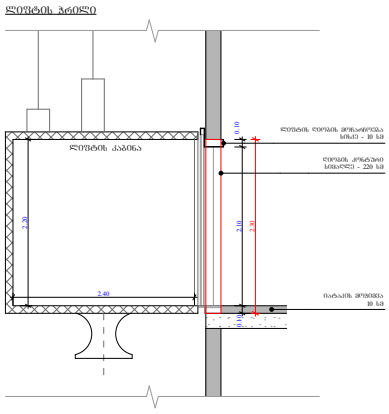

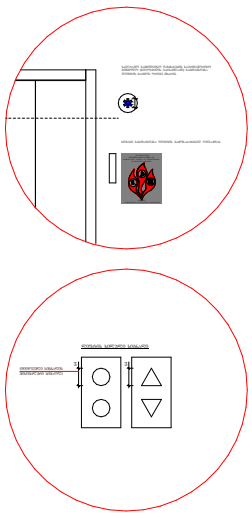

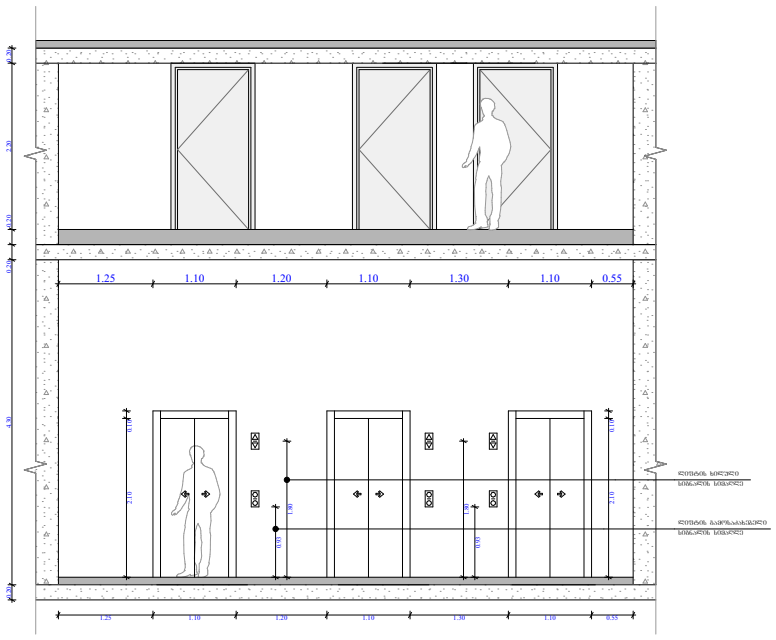

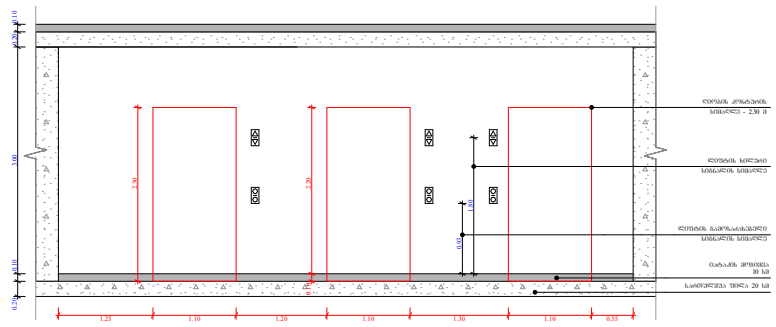

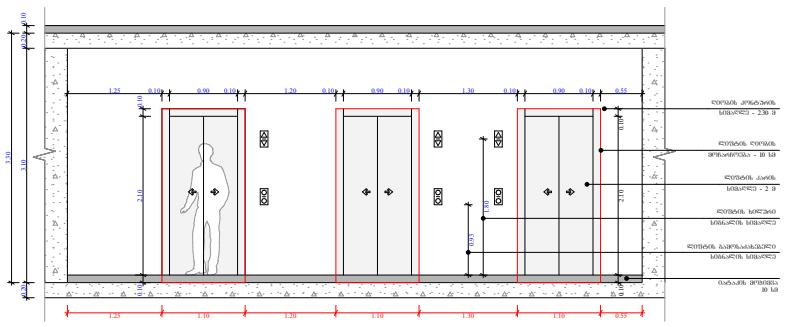

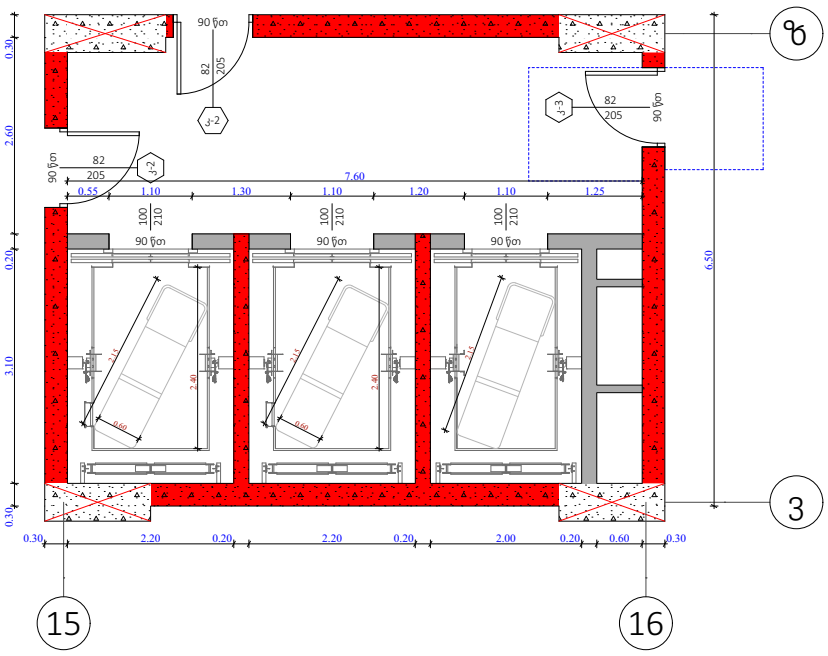

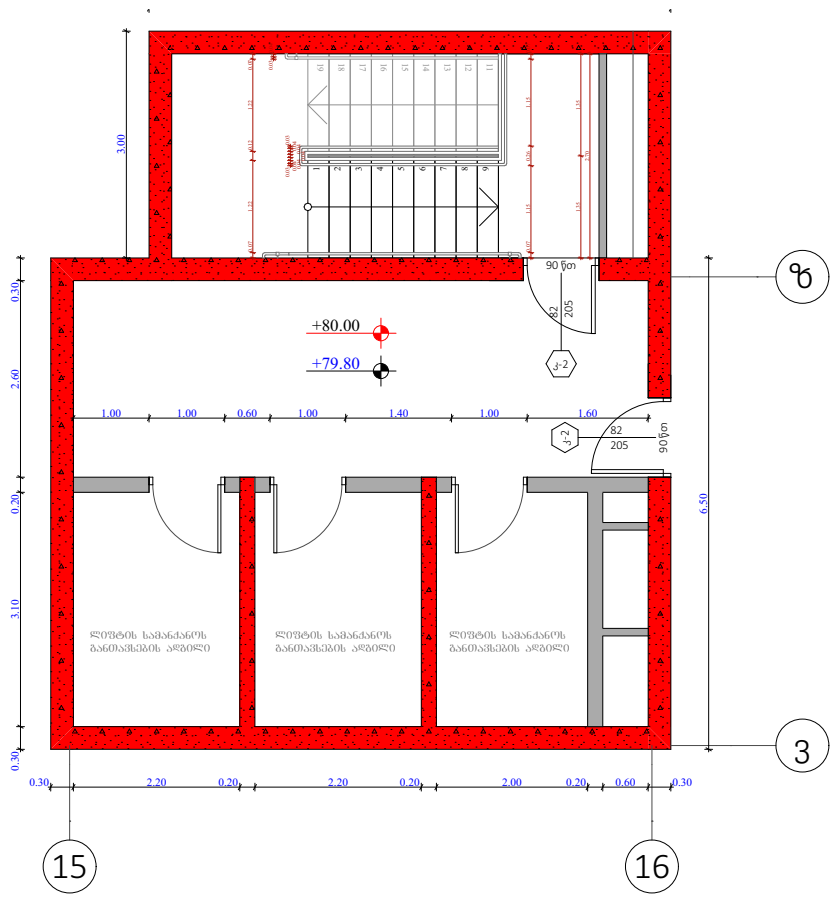

შენიშვნები :

შენობაში გამოყენებულია 408-ე ჟვეთავის შესაბამისი შეზღუდული გამოყენების ლიფტი.
- ლიფტი შესაბამისობაში იქნება შ 17.1/ზშ 44 სტანდარტებთან.
- ლიფტის გამოსაძახებელი ღილაკები და კლავიშები იქნება 407.2.1 ჟვეთავით შესაბამისობაში.

- ფოიეს სიგნალები შესაბამისობაში იქნება 407.2.2. ჟვეთავით.

- ლიფტის შახტებთან განთავსებული ნიშნები შესაბამისობაში იქნება 407.2.3. ჟვეთავით.

- ლიფტის კაბინის ბალანსირება შესაბამისობასი იქნება 407.4.4. ჟვეთავით.

- ლიფტის კაბინის განათება შესაბამისობაში იქნება 407.4.5. ჟვეთავით.

- ლიფტის კაბინის სამართავები შესაბამისობაში იქნება 407.4.6. ჟვეთავით. მართვის პანელები განთავსდება გვერდითა კედლის ცენტრში.

- კაბინის სამართავების აღნიშვნები და მითითებები შესაბამისობაში იქნება 407.4.7. ჟვეთავით.

- კაბინაში მოეწყობა 407.4.10. ჟვეთავის შესაბამისი საავარიო სიგნალიზაციის მექანიზმები.

ლიფტის ტექნიკური მახასიათებლები :

- ლიფტების შახტის გაბარიტები - 2.20 X 3.10 მ; 2.00 X 3.10
- ლიფტების კაბინის შიდა გაბარიტები - 2.40 X 1.30 მ; 2.40 X 1.50 მ
- ლიფტების კარის სუფთა სიგანე - 1; 0.9 მ
- ლიფტების კარის ცეცხლმედეგობა - 90 წთ
- ლიფტების ტვირთამწეობა - 1200 კგ (16 კაცი)
- ლიფტების მოძრაობის სიჩქარე - 1 მ/წმ

ობიექტის მისამართი

ს.კ. 01 10.06.022.009
შენობა #5
ქ.თბილისი,
პეტრე იბერის ქუჩის
შესახვევი N13

ფუნქციური დანიშნულება

მრავალბინიანი საცხოვრებელი სახლი



შემსრულებელი ორგანიზაცია

შპს სტუდიო ალფა სახლი

ს.კ. 404664573

დირექტორი
მ.პაპუკაშვილი

არქიტექტორი
მ.პაპუკაშვილი

"ბ" ბლოკი, ლიფტის დეტალი

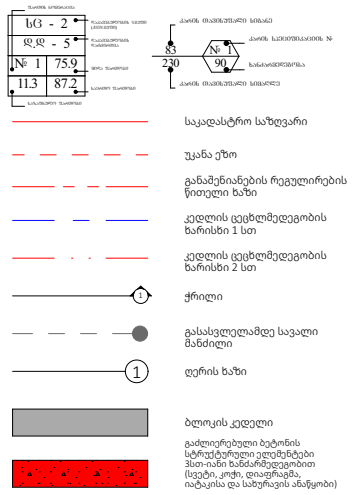

A- 3	
მასშტაბი	1:100, 1:220
თარიღი	19/12/2025
ფურცელი	ა-210

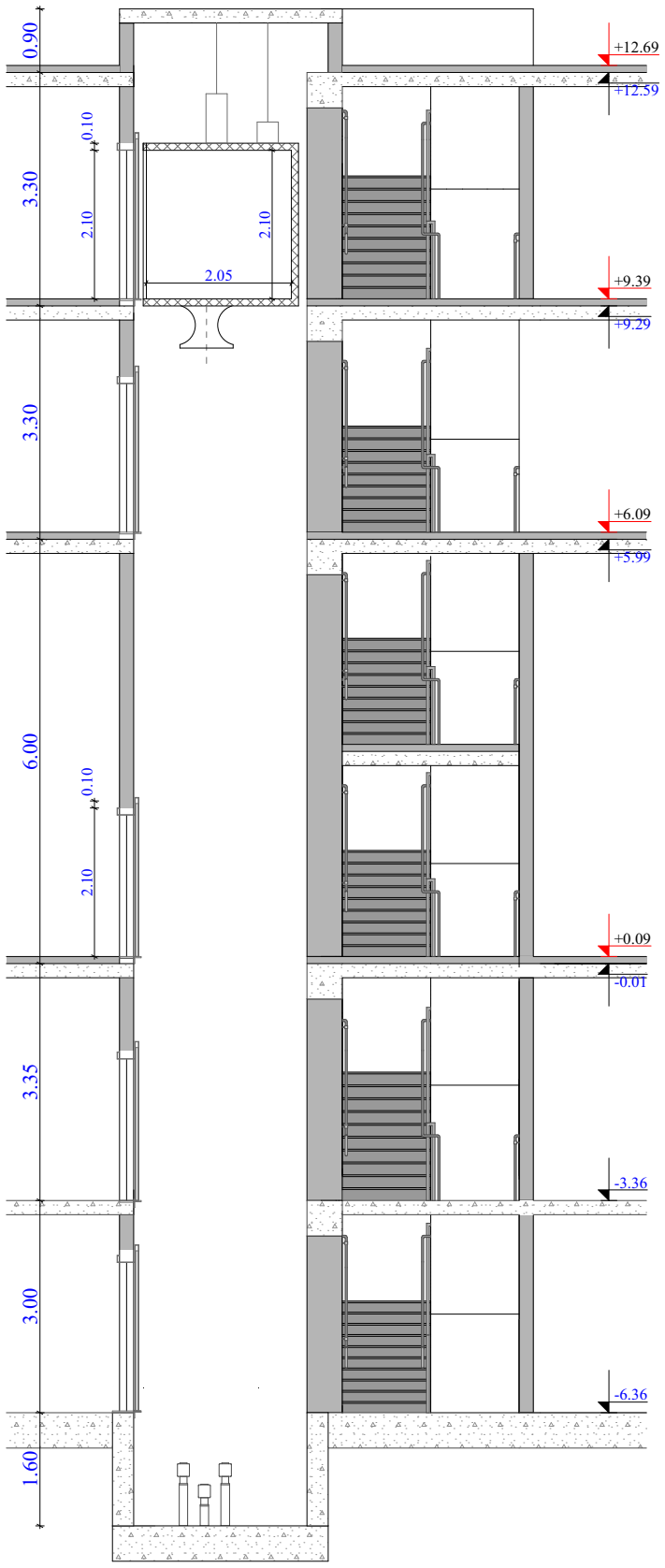

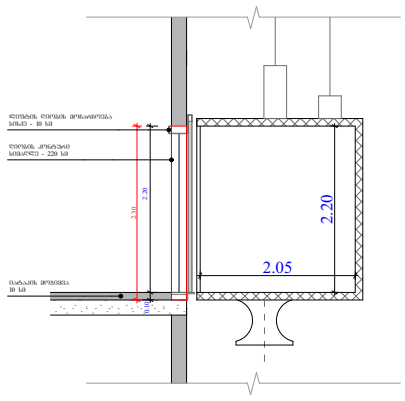

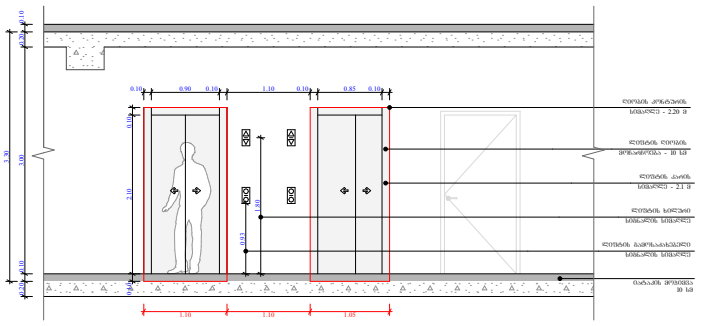

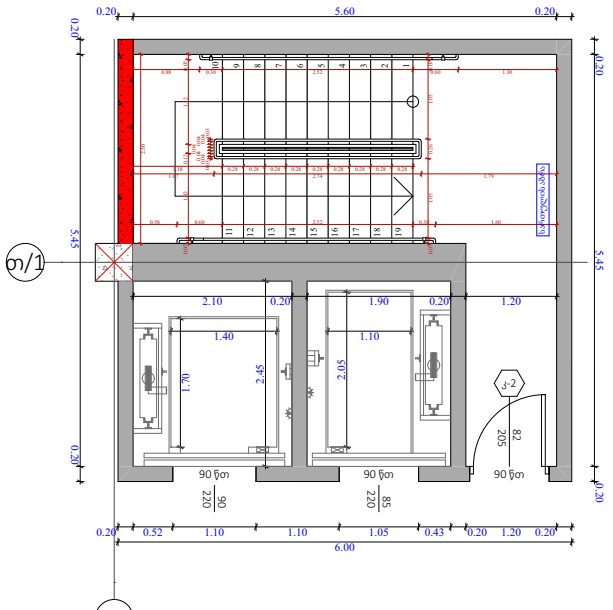

შენიშვნები :

შენობაში გამოყენებულია 408-ე ჟვეთავის შესაბამისი შეზღუდული გამოყენების ლიფტი.
- ლიფტი შესაბამისობაში იქნება შ 17.1/ნ'შ 44 სტანდარტებთან.
- ლიფტის გამოსაძახებელი ღილაკები და კლავიშები იქნება 407.2.1 ჟვეთავთან შესაბამისობაში.

- ფოიეს სიგნალები შესაბამისობაში იქნება 407.2.2. ჟვეთავთან.

- ლიფტის შახტებთან განთავსებული ნიშნები შესაბამისობაში იქნება 407.2.3. ჟვეთავთან.

- ლიფტის კაბინის ბალანსირება შესაბამისობასი იქნება 407.4.4. ჟვეთავთან.

- ლიფტის კაბინის განათება შესაბამისობაში იქნება 407.4.5. ჟვეთავთან.

- ლიფტის კაბინის სამართავები შესაბამისობაში იქნება 407.4.6. ჟვეთავთან. მართვის პანელები განთავსდება გვერდითა კედლის ცენტრში.

- კაბინის სამართავების აღნიშვნები და მითითებები შესაბამისობაში იქნება 407.4.7. ჟვეთავთან.

- კაბინაში მოეწყობა 407.4.10. ჟვეთავის შესაბამისი საავარიო სიგნალიზაციის მექანიზმები.

ლიფტის ტექნიკური მახასიათებლები :

- ლიფტების შახტის ბაბრიტები - 2.20 X 3.10 მ; 2.00 X 3.10

- ლიფტების კაბინის შიდა ბაბარიტები - 2.40 X 1.30 მ; 2.40 X 1.50 მ

- ლიფტების კარის სუფთა სიბანე - 1; 0.9 მ

- ლიფტების კარის ცეცხლმედეგობა - 90 წთ

- ლიფტების ტვირთამწეობა - 1200 კგ (16 კაცი)

- ლიფტების მოძრაობის სიჩქარე - 1 მ/წმ

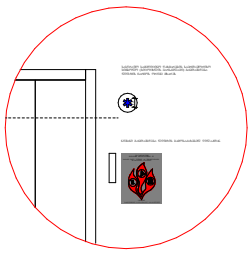

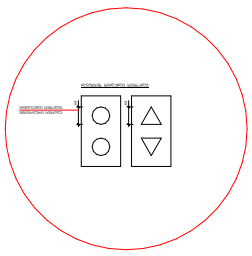



შემსრულებელი ორგანიზაცია

შპს სტუდიო ალფა სახლი

ს.კ. 404664573

დირექტორი

მ.პაპუკაშვილი

არქიტექტორი

მ.პაპუკაშვილი

"გ" ბლოკი, ლიფტის დეტალი

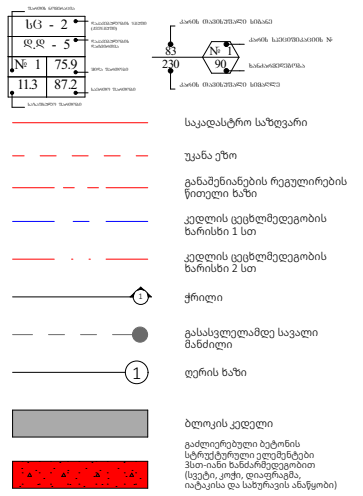

A- 3	
მასშტაბი	1:100
თარიღი	19/12/2025
ფურცელი	ა-211