შენობა-ნაგებობისა და შენობა-ნაგებობების ერთეულის შიდა აზომვითი ნახაზი

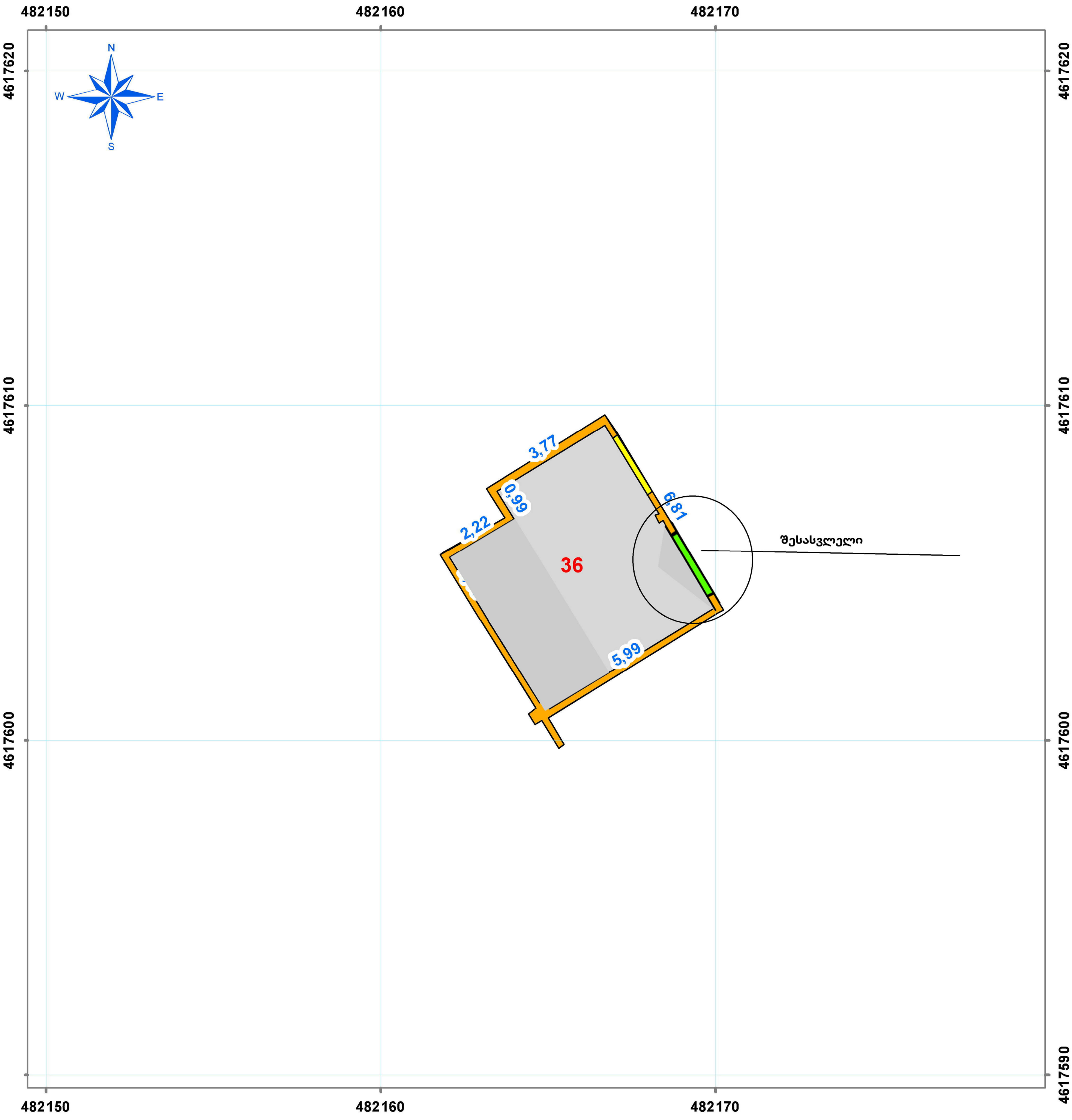

პირობითი აღნიშვნები	სახელმწიფო გეოდეზიური კოორდინატთა სისტემა 0.00 WGS_1984_UTM Zone_38N/37N
5.20 მ2 ფართობი	01/2 შენობა/ნაგებობა
2.05 მ2 აივანი	მიწის ნაკვეთის საკადასტრო საზღვარი
კარები	H=2.80 ჭერის სიმაღლე
ფანჯარა	10.33 მანძილი
კიბის უჯრედი	ვალდებულება
კედელი	01/2 მშენებარე შენობა/ნაგებობა

კომპანიის რეკვიზიტები:	ი/მ ნინო ხვითარია		
საკადასტრო კოდი	01.15.03.010.011	ერთეულის კოდი	01.15.03.010.011.01.534
შენობა №	01/5		
შენობა-ნაგებობის ერთეულის მისამართი	ქ. თბილისი, სატივის ქუჩა № 2 I სართული		
შენობა-ნაგებობის ერთეულის დანიშნულება/კატეგორია	არასაცხოვრებელი ფართი ნიშნული 0.00 ნიშნული (ტექნიკური არქივის მიხედვით)		
მდგომარეობა	აშენებული		
ერთეულის ფართობი	36.00 კვ.მ	ჭერის სიმაღლე	9,0 მ
დაინტერესებული პირი	სახელი გვარი: შ.პ.ს. "მაილინ გრუპ"	ხელმოწერა:	
აზომვაზე უფლებამოსილი პირი	სახელი გვარი: ნინო ხვითარია	ხელმოწერა:	
მასშტაბი: 1:155	თარიღი: 20.11.2025 წ	შენიშვნა:	

Nino Khvitaria 01024020824
Digitally signed by Nino Khvitaria Date: 2025.12.22 14:39:30

შენობა-ნაგებობისა და შენობა-ნაგებობების ერთეულის შიდა აზომვითი ნახაზი

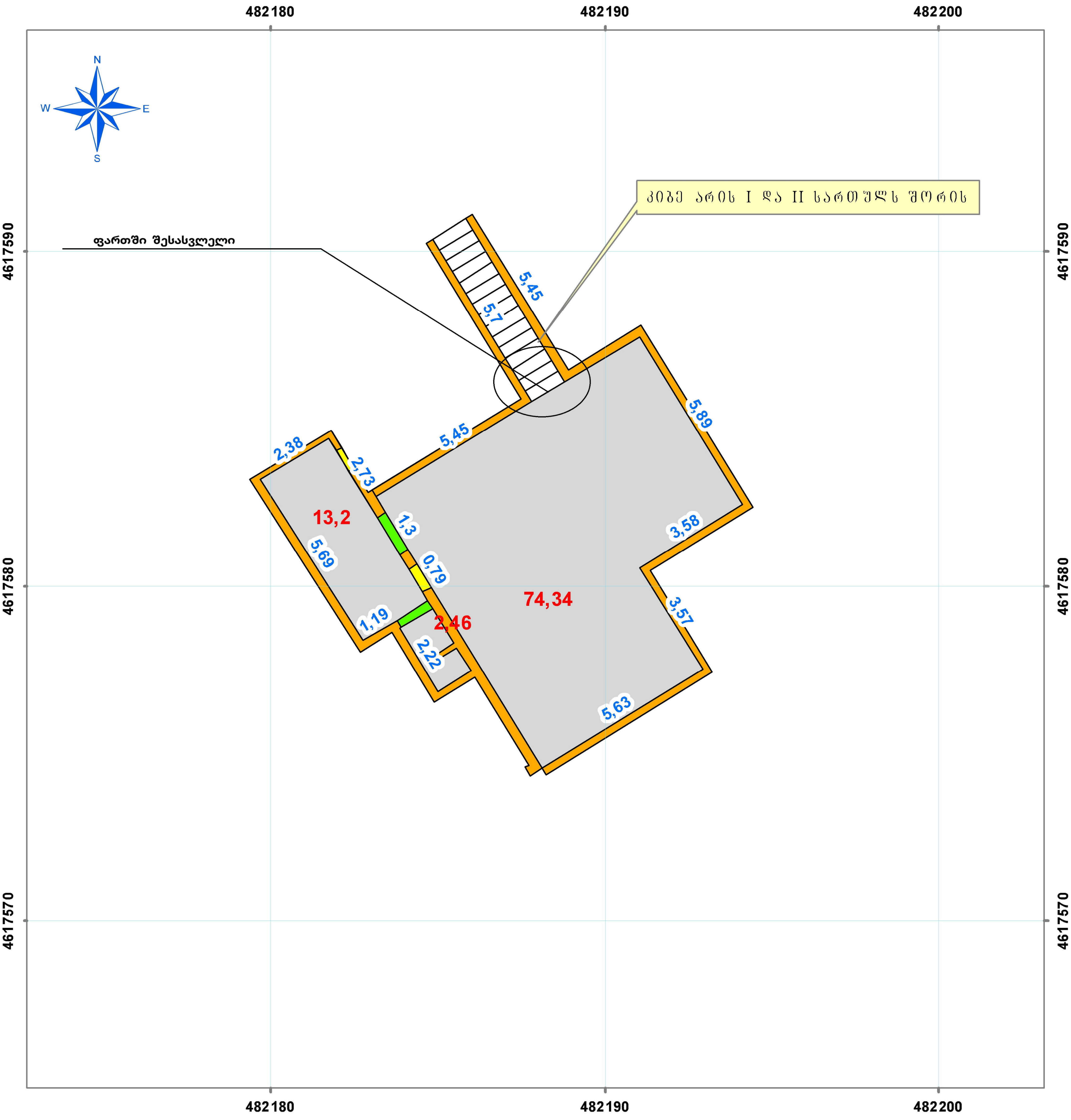

პირობითი აღნიშვნები	სახელმწიფო გეოდეზიური კოორდინატთა სისტემა 0.00 WGS_1984_UTM Zone_38N/37N
5.20 მ2 — ფართობი	01/2 — შენობა/ნაგებობა
2.05 მ2 — აივანი	მიწის ნაკვეთის საკადასტრო საზღვარი
კარები	H=2.80 ჭერის სიმაღლე
ფანჯარა	10.33 მანძილი
კიბის უჯრედი	ვალდებულება
კედელი	01/2 — მშენებარე შენობა/ნაგებობა

კომპანიის რეკვიზიტები:	ი/მ ნინო ხვითარია		
საკადასტრო კოდი	01.15.03.010.011	ერთეულის კოდი	01.15.03.010.011.01.534
შენობა №	01/5 და 03/1		
შენობა-ნაგებობის ერთეულის მისამართი	ქ. თბილისი, სატივის ქუჩა № 2 სართული II (ნიშნული +2.70)		
შენობა-ნაგებობის ერთეულის დანიშნულება/კატეგორია	არასაცხოვრებელი ფართი		
მდგომარეობა	აშენებული		
ერთეულის ფართობი	90.00 კვ.მ	ჭერის სიმაღლე	2.70 მ
დაინტერესებული პირი	სახელი გვარი: შ.პ.ს. "მაილინ გრუპ"	ხელმოწერა:	
აზომვაზე უფლებამოსილი პირი	სახელი გვარი: ნინო ხვითარია	ხელმოწერა:	Nino Khvitaria 01024020824
მასშტაბი: 1:155	თარიღი: 20.11.2025 წ	შენიშვნა:	

შენობა-ნაგებობისა და შენობა-ნაგებობების ერთეულის შიდა აზომვითი ნახაზი

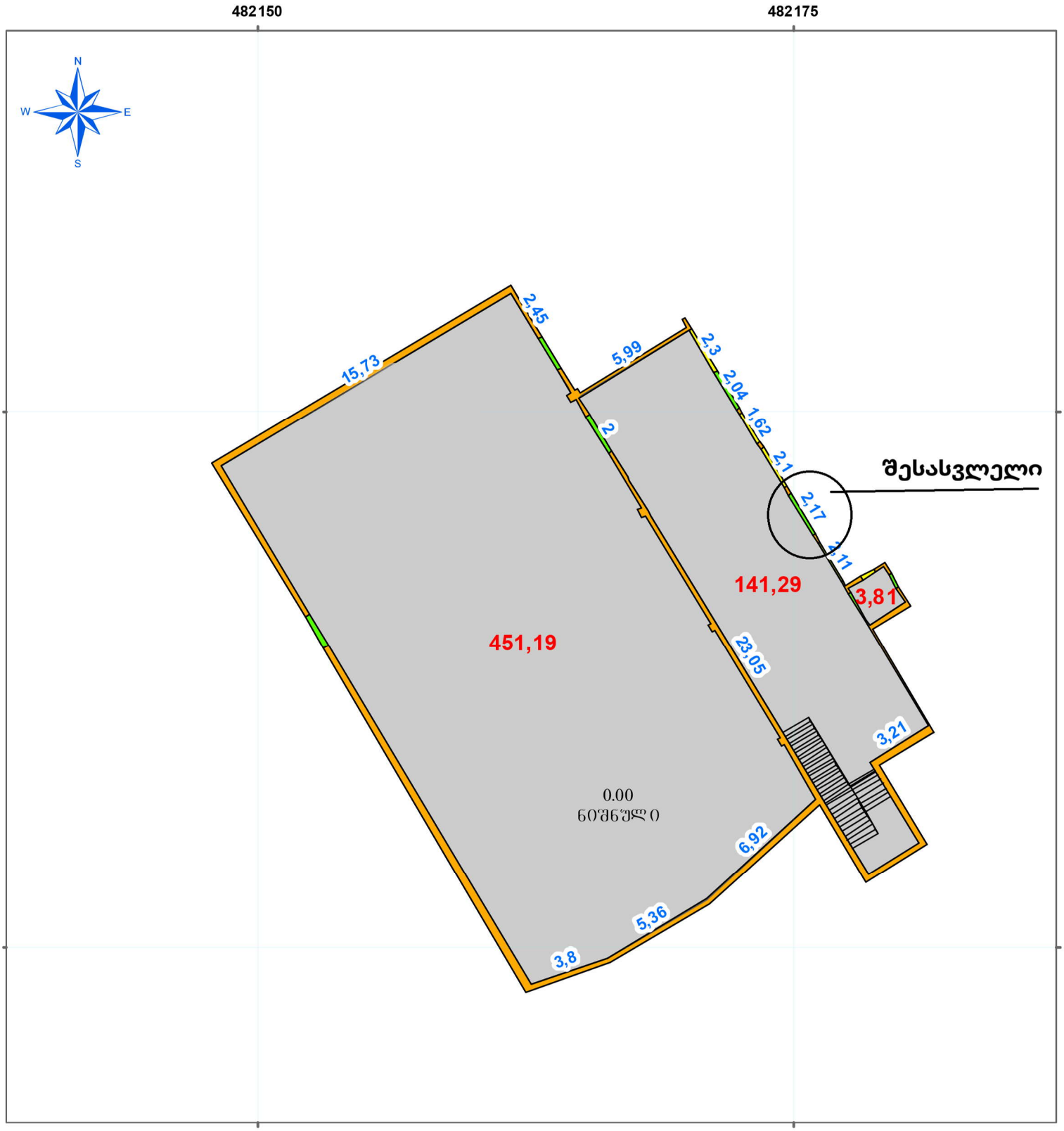

პირობითი აღნიშვნები		კომპანიის რეკვიზიტები:	ი/მ ნინო ხვითარია
		საკადასტრო კოდი	01.15.03.010.011
		ერთეულის კოდი	01.15.03.010.011.01.534
		შენობა №	01/5
		შენობა-ნაგებობის ერთეულის მისამართი	ქ. თბილისი, სატივის ქუჩა № 2 I სართული
		შენობა-ნაგებობის ერთეულის დანიშნულება/კატეგორია	არასაცხოვრებელი ფართი ნიშნული 0.00 ნიშნული და -3.60 ნიშნული (ტექბიუროს არქივის მიხედვით)
		მდგომარეობა	აშენებული
		ერთეულის ფართობი	596.29 კვ.მ
		ჭერის სიმაღლე	8,0 მ
		დაინტერესებული პირი	სახელი გვარი: შ.პ.ს. "მაილინ ბრუშ" ხელმოწერა:
		აზომვაზე უფლებამოსილი პირი	სახელი გვარი: ნინო ხვითარია ხელმოწერა:
		მასშტაბი: 1:250	თარიღი: 20.11.2025 წ შენიშვნა:

Nino Khvitaria 01024020824 Digitally signed by Nino Khvitaria Date: 2025.12.22 14:41:07

5.20 მ2	ფართობი
2.05 მ2	აივანი
	კარები
	ფანჯარა
	კიბის უჯრედი
	კედელი
01/2	შენობა/ნაგებობა
	მიწის ნაკვეთის საკადასტრო საზღვარი
H=2.80	ჭერის სიმაღლე
10.33	მანძილი
	ვალდებულება
01/2	მშენებარე შენობა/ნაგებობა

WGS_1984_UTM Zone_38N/37N

შენობა-ნაგებობის ერთეულის მდებარეობა საკადასტრო გეგმაზე

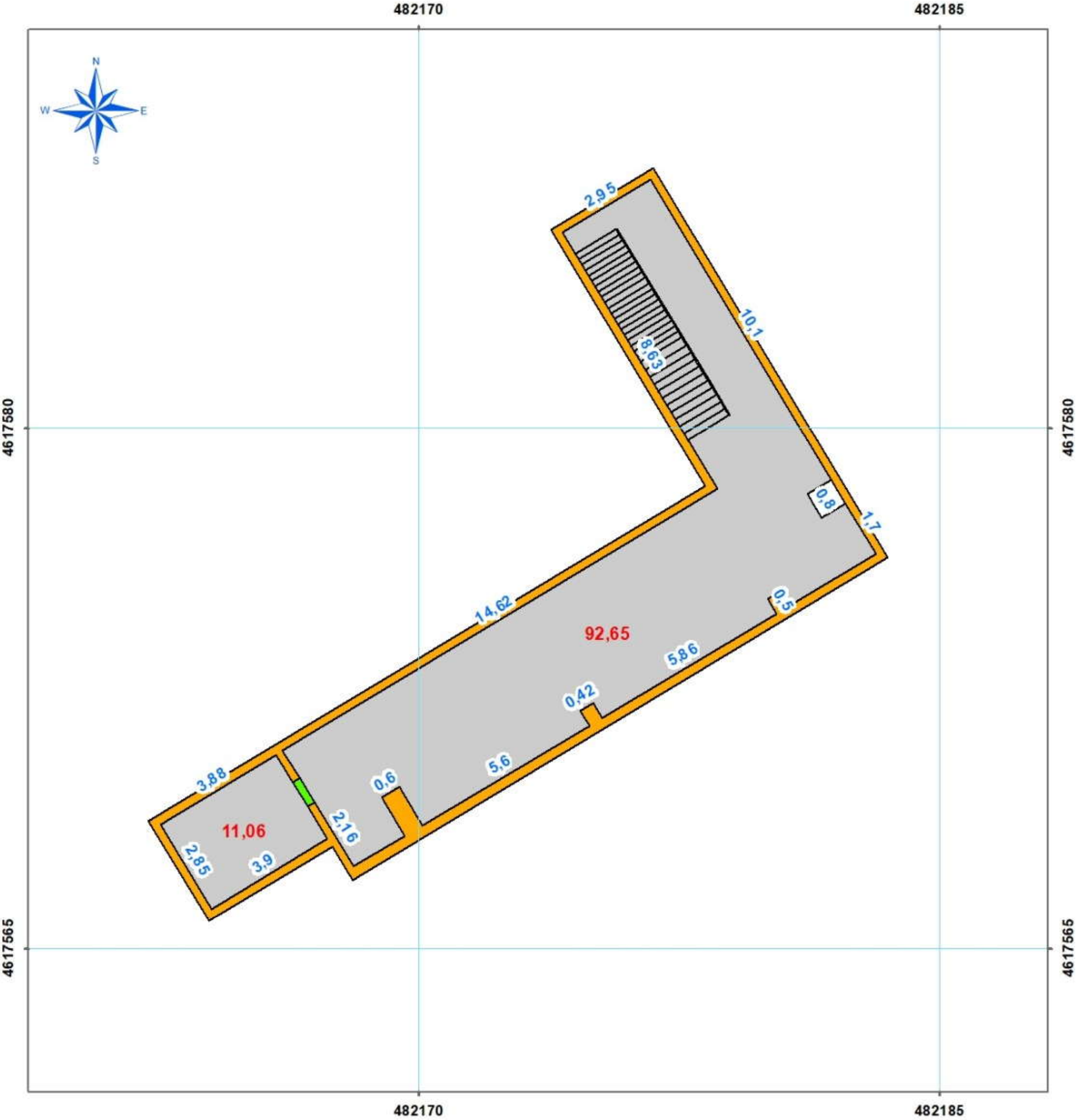

პირობითი აღნიშვნები	WGS_1984_UTM Zone_38N/37N
ფართობი	შენობა/ნაგებობა
აივანი	მიწის ნაკვეთის საკადასტრო საზღვარი
კარები	H=2.80 ჭერის სიმაღლე
ფანჯარა	10.33 მანძილი
კიბის უჯრედი	ვალდებულება
კედელი	01/2 მშენებარე შენობა/ნაგებობა

კომპანიის რეკვიზიტები:	ი/მ ნინო ხვითარია		
საკადასტრო კოდი	01.15.03.010.011	ერთეულის კოდი	01.15.03.010.011.01.534
შენობა №	01/5		
შენობა-ნაგებობის ერთეულის მისამართი	ქ. თბილისი, სატივის ქუჩა № 2 სარდაფის გეგმა 0.00 ნიშნული (ტექბიუროს გეგმის მიხედვით)		
შენობა-ნაგებობის ერთეულის დანიშნულება/კატეგორია	საცხოვრებელი/ ინდივიდუალური საცხოვრებელი სახლი		
მდგომარეობა	აშენებული		
ერთეულის ფართობი	103,71 კვ.მ	ჭერის სიმაღლე	2.70 მ
დაინტერესებული პირი	სახელი გვარი: შ.პ.ს. "მაილინ გრუპ"	ხელმოწერა:	
აზომვაზე უფლებამოსილი პირი	სახელი გვარი: ნინო ხვითარია	ხელმოწერა:	
მასშტაბი: 1:150	თარიღი: 20.11.2025 წ	შენიშვნა:	

Nino Khvitaria 01024020824
Digitally signed by Nino Khvitaria Date: 2025.12.22 14:43:52

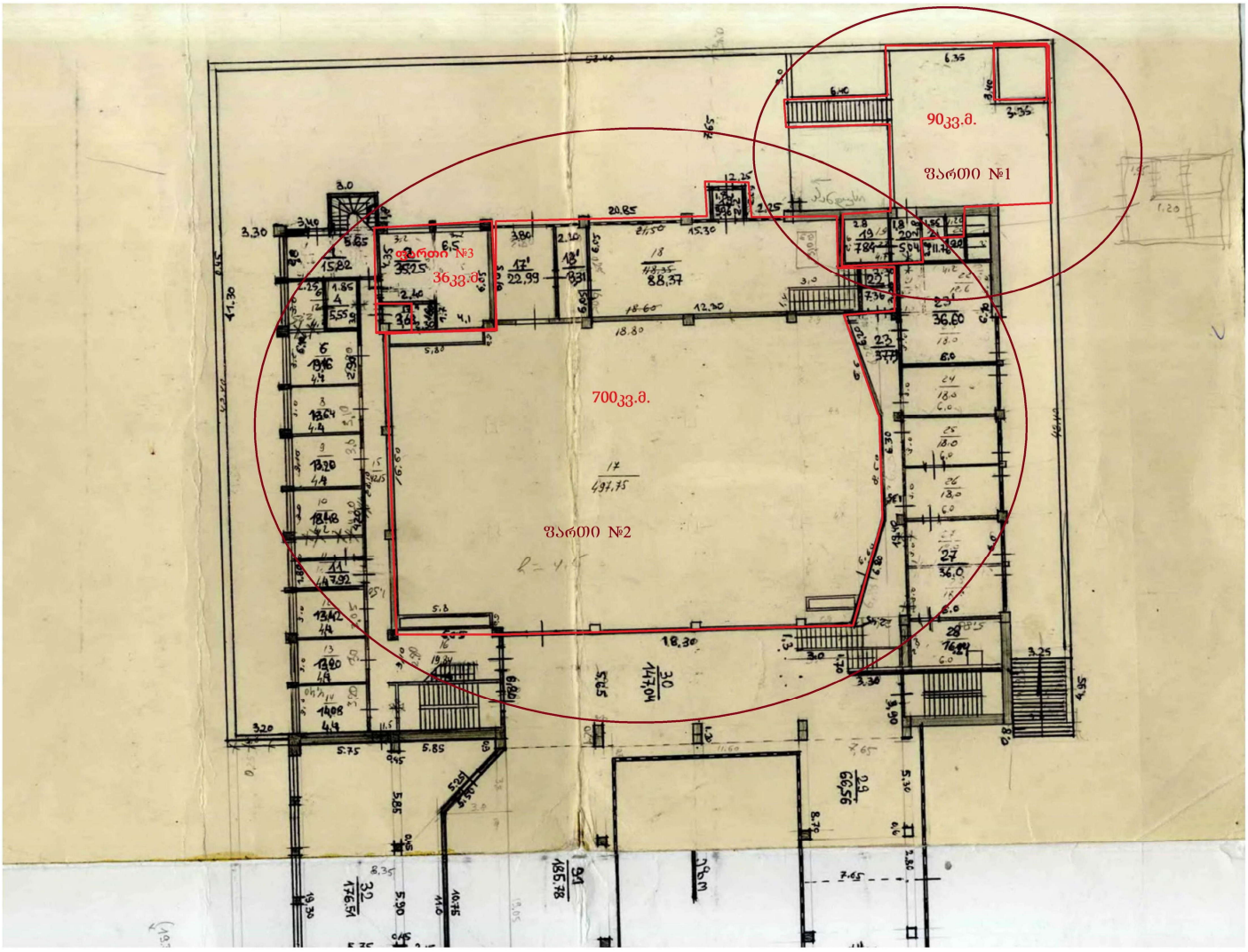
90კვ.მ.
ფართი №1
ფართი №3
36კვ.მ.
700კვ.მ.
ფართი №2

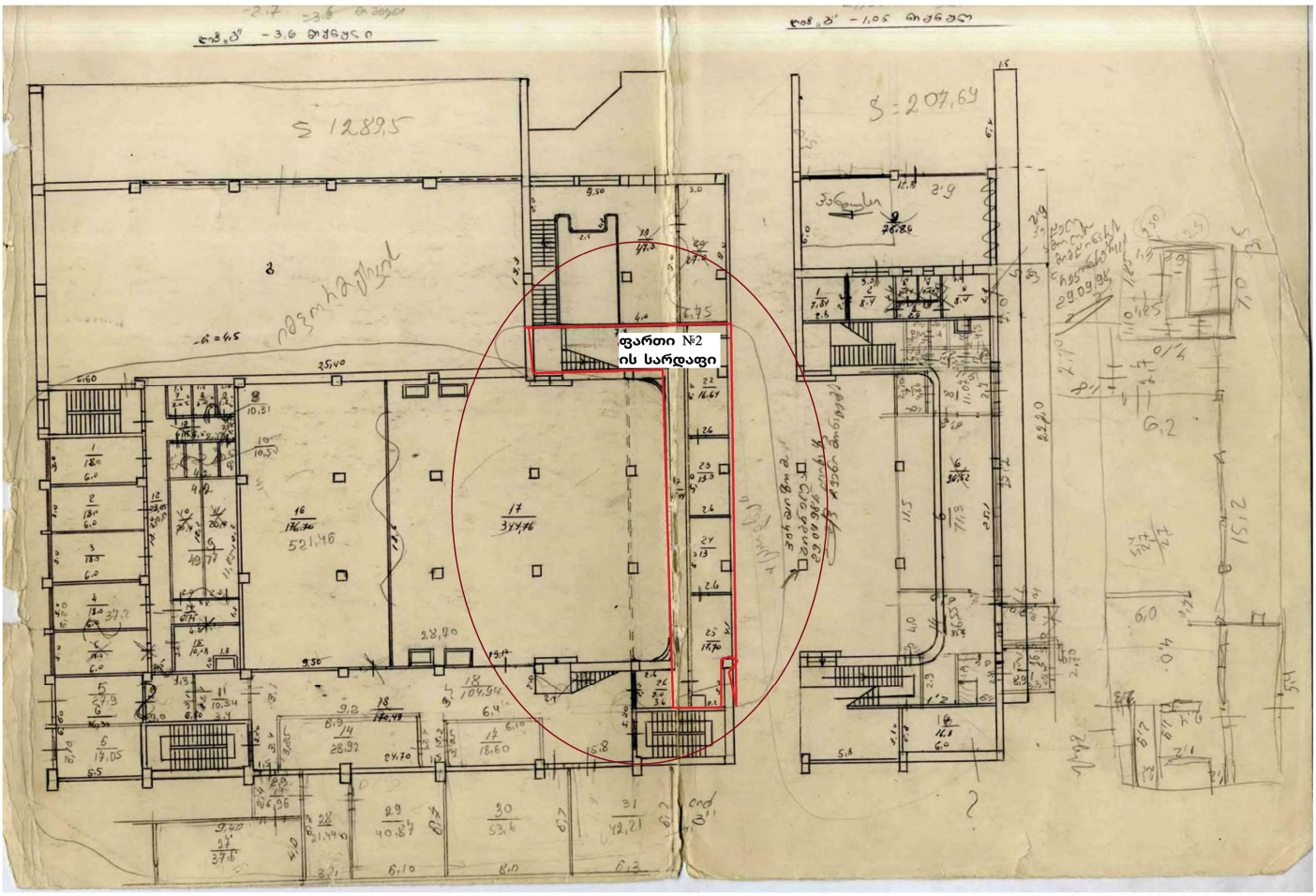
ფართი №2
ის სარდაფი


12/23/2024




დარბაში შესასვლელ გამოსასვლელი შენობის
შიდა მხრიდან
12/23/2024


OTEL
12/23/2024